

SISTEMA CONTABLE 2017
ESTADO DE SITUACIÓN FINANCIERA
AL 31 DE DICIEMBRE DEL 2017

Página 1 de 1

Fecha: 30/01/2018

ACTIVO	2017	2016	PASIVO	2017	2016
Activo Circulante			Pasivo Circulante		
Efectivo y Equivalentes	559,531,336.07	801,518,123.62	Cuentas por Pagar a Corto Plazo	29,874,140.33	23,131,011.37
Derechos a Recibir Efectivo o Equivalentes	718,796.21	1,416,869.44	Documentos por Pagar a Corto Plazo		
Derechos a Recibir Bienes o Servicios	210,103,955.36	6,384,652.48	Porción a Corto Plazo de la Deuda Pública a Largo Plazo		
Inventarios			Títulos y Valores a Corto Plazo		
Almacenes			Pasivos Diferidos a Corto Plazo		
Estimación por Pérdida o Deterioro de Activos Circulantes			Fondos y Bienes de Terceros en Garantía y/o Administración a Corto Plazo	1,228,787.85	1,601,081.52
Otros Activos Circulantes			Provisiones a Corto Plazo		
			Otros Pasivos a Corto Plazo	95,072.25	58,648.72
Total de Activos Circulantes	770,354,087.64	809,319,645.54	Total de Pasivos Circulantes	31,198,000.43	24,790,741.61
Activo No Circulante			Pasivo No Circulante		
Inversiones Financieras a Largo Plazo			Cuentas por Pagar a Largo Plazo	17,101.94	17,101.94
Derechos a Recibir Efectivo o Equivalentes a Largo Plazo	1,300,491.69		Documentos por Pagar a Largo Plazo		
Bienes Inmuebles, Infraestructura y Construcciones en Proceso	212,154,497.44	147,707,026.79	Deuda Pública a Largo Plazo		
Bienes Muebles	151,888,284.76	145,468,831.11	Pasivos Diferidos a Largo Plazo		
Activos Intangibles	216,720.00	139,000.00	Fondos y Bienes de Terceros en Garantía y/o Administración a Largo Plazo	2,525.00	
Depreciación, Deterioro y Amortización Acumulada de Bienes	(131,467,815.75)	(124,623,813.20)	Provisiones a Largo Plazo		
Activos Diferidos	72,764,837.33	164,586.46	Total de Pasivos No Circulantes	19,626.94	17,101.94
Estimación por Pérdida o Deterioro de Activos no Circulantes			Total de Pasivo	31,217,627.37	24,807,843.55
Otros Activos no Circulantes			HACIENDA PÚBLICA / PATRIMONIO		
			Hacienda Pública/Patrimonio Contribuido	23,633,306.19	16,953,641.89
			Aportaciones		
			Donaciones de Capital	23,633,306.19	16,953,641.89
			Actualización de la Hacienda Pública/Patrimonio		
			Hacienda Pública/Patrimonio Generado	1,022,360,369.55	936,413,791.26
			Resultados del Ejercicio (Ahorro/Desahorro)	85,897,026.58	295,979,477.23
			Resultados de Ejercicios Anteriores	678,265,583.40	176,913,007.09
			Revalúos	35,308,792.40	
			Reservas	222,888,967.17	463,521,306.94
			Rectificaciones de Resultados de Ejercicios Anteriores		
			Exceso o Insuficiencia en la Actualización de la Hacienda Pública/Patrimonio		
			Resultado por Posición Monetaria		
			Resultado por Tenencia de Activos no Monetarios		
Total de Activos No Circulantes	306,857,215.47	168,855,631.16	Total Hacienda Pública/Patrimonio	1,045,993,675.74	953,367,433.15
Total del Activo	1,077,211,303.11	978,175,276.70	Total del Pasivo y Hacienda Pública/Patrimonio	1,077,211,303.11	978,175,276.70

SISTEMA CONTABLE 2017
ESTADO DE ACTIVIDADES
DEL 1o. DE ENERO AL 31 DE DICIEMBRE DE 2017

Página 1 de 1
Fecha: 30/01/2018

	2017	2016
INGRESOS Y OTROS BENEFICIOS		
Ingresos de la Gestión		
Impuestos		
Cuotas y Aportaciones de Seguridad Social		
Contribuciones de Mejoras		
Derechos		
Productos de Tipo Corriente		
Aprovechamientos de Tipo Corriente		
Ingresos por Venta de Bienes y Servicios	1,120,355.11	
Ingresos no Comprendidos en las Fracciones de la Ley de Ingresos Causados en Ejercicios Fiscales Anteriores Pendientes de Liquidación o Pago		
Participaciones, Aportaciones, Transferencias, Asignaciones, Subsidios y Otras Ayudas		
Participaciones y Aportaciones		
Transferencias, Asignaciones, Subsidios y Otras Ayudas		
Otros Ingresos y Beneficios		
Ingresos Financieros	26,300,382.06	16,345,198.11
Incremento por Variación de Inventarios		
Disminución del Exceso de Estimaciones por Pérdida o Deterioro U Obsolescencia		
Disminución del Exceso de Provisiones		
Otros Ingresos y Beneficios Varios	733,796,352.55	1,062,093,576.93
Total de Ingresos y Otros Beneficios	761,217,089.72	1,078,438,775.04
GASTOS Y OTRAS PÉRDIDAS		
Gastos de Funcionamiento		
Servicios Personales		
Materiales y Suministros		
Servicios Generales		
Transferencias, Asignaciones, Subsidios y Otras Ayudas		
Transferencias Internas y Asignaciones al Sector Público	598,296,690.61	562,295,557.60
Transferencias al Resto del Sector Público	598,296,690.61	562,295,557.60
Subsidios y Subvenciones		
Ayudas Sociales		
Pensiones y Jubilaciones		
Transferencias a Fideicomisos, Mandatos y Contratos Análogos		
Transferencias a la Seguridad Social		
Donativo		
Transferencias al Exterior		
Participaciones y Aportaciones		
Participaciones		
Aportaciones		
Convenios		
Intereses, Comisiones y Otros Gastos de la Deuda Pública		
Intereses de la Deuda Pública		
Comisiones de la Deuda Pública		
Gastos de la Deuda Pública		
Costo por Coberturas		
Apoyos Financieros		
Otros Gastos y Pérdidas Extraordinarias		
Estimaciones, Depreciaciones, Deterioros, Obsolescencias, y Amortizaciones	18,961,161.39	95,135,447.07
Provisiones		
Disminución de Inventarios		
Aumento por Insuficiencia de Estimaciones por Pérdida o Deterioro y Obsolescencia		
Aumento por Insuficiencia de Provisiones		
Otros Gastos	58,062,211.14	125,028,293.14
Inversión Pública		
Inversión Pública no Capitalizable		
Total de Gastos y Otras Pérdidas	675,320,063.14	782,459,297.81
Resultados del Ejercicio (Ahorro/Desahorro)	85,897,026.58	295,979,477.23

SISTEMA CONTABLE 2017

ESTADO DE VARIACIÓN EN LA HACIENDA PÚBLICA

DEL 01 DE ENERO AL 31 DE DICIEMBRE DE 2017

Página 1 de 1

Fecha:

30/01/2018

Concepto	Hacienda Pública / Patrimonio Contribuido	Hacienda Pública / Patrimonio Generado de Ejercicios Anteriores	Hacienda Pública / Patrimonio Generado del Ejercicio	Ajustes por Cambios de Valor	Total
Rectificaciones de Resultados de Ejercicios Anteriores					
Patrimonio Neto Inicial Ajustado del Ejercicio	16,953,641.89				16,953,641.89
Aportaciones					
Donaciones de Capital	16,953,641.89				16,953,641.89
Actualización de la Hacienda Pública/Patrimonio					
Variaciones de la Hacienda Pública/Patrimonio Neto del Ejercicio		176,913,007.09	295,979,477.23	463,521,306.94	936,413,791.26
Resultados del Ejercicio: Ahorro/Desahorro			295,979,477.23		295,979,477.23
Resultados del Ejercicios Anteriores		176,913,007.09			176,913,007.09
Revalúos					
Reservas				463,521,306.94	463,521,306.94
Hacienda Pública/Patrimonio Neto Final del Ejercicio 2016	16,953,641.89	176,913,007.09	295,979,477.23	463,521,306.94	953,367,433.15
Cambios en la Hacienda Pública / Patrimonio Neto del Ejercicio 2017	6,679,664.30				6,679,664.30
Aportaciones					
Donaciones de Capital	6,679,664.30				6,679,664.30
Actualización de la Hacienda Pública/Patrimonio					
Variaciones de la Hacienda Pública/Patrimonio Neto del Ejercicio		501,352,576.31	(210,082,450.65)	(205,323,547.37)	85,946,578.29
Resultados del Ejercicio: Ahorro/Desahorro			85,897,026.58		85,897,026.58
Resultados de Ejercicios Anteriores		501,352,576.31	(295,979,477.23)		205,373,099.08
Revalúos				35,308,792.40	35,308,792.40
Reservas				(240,632,339.77)	(240,632,339.77)
Saldo Neto en la Hacienda Pública/Patrimonio 2017	23,633,306.19	678,265,583.40	85,897,026.58	258,197,759.57	1,045,993,675.74

SISTEMA CONTABLE 2017
ESTADO DE CAMBIOS EN LA SITUACIÓN FINANCIERA
DEL 1o. DE ENERO AL 31 DE DICIEMBRE DE 2017

Página 1 de 1
Fecha: 30/01/2018

	Origen	Aplicación
ACTIVO		
Activo Circulante		
Efectivo y Equivalentes	241,986,787.55	
Derechos a Recibir Efectivo o Equivalentes	698,073.23	
Derechos a Recibir Bienes o Servicios		203,719,302.88
Inventarios		
Almacenes		
Estimación por Pérdida o Deterioro de Activos Circulantes		
Otros Activos Circulantes		
Activo No Circulante		
Inversiones Financieras a Largo Plazo		1,300,491.69
Derechos a Recibir Efectivo o Equivalentes a Largo Plazo		64,447,470.65
Bienes Inmuebles, Infraestructura y Construcciones en Proceso		6,419,453.65
Bienes Muebles		77,720.00
Activos Intangibles		
Depreciación, Deterioro y Amortización Acumulada de Bienes	6,843,802.55	
Activos Diferidos		72,600,250.87
Estimación por Pérdida o Deterioro de Activos no Circulantes		
Otros Activos no Circulantes		
PASIVO		
Pasivo Circulante		
Cuentas por Pagar a Corto Plazo	6,743,128.96	
Documentos por Pagar a Corto Plazo		
Porción a Corto Plazo de la Deuda Pública a Largo Plazo		
Títulos y Valores a Corto Plazo		
Pasivos Diferidos a Corto Plazo		
Fondos y Bienes de Terceros en Garantía y/o Administración a Corto Plazo		372,293.67
Provisiones a Corto Plazo		
Otros Pasivos a Corto Plazo	36,423.53	
Pasivo No Circulante		
Cuentas a Pagar a Largo Plazo		
Documentos por Pagar a Largo Plazo		
Deuda Pública a Largo Plazo		
Pasivos Diferidos a Largo Plazo		
Fondos y Bienes de Terceros en Garantía y/o Administración a Largo Plazo	2,525.00	
Provisiones a Largo Plazo		
HACIENDA PÚBLICA/PATRIMONIO		
Hacienda Pública/Patrimonio Contribuido		
Aportaciones		
Donaciones de Capital	6,679,664.30	
Actualización de la Hacienda Pública/Patrimonio		
Hacienda Pública/Patrimonio Generado		
Resultados del Ejercicio (Ahorro/Desahorro)		210,082,450.65
Resultados de Ejercicios Anteriores	501,352,576.31	
Revalúos	35,308,792.40	
Reservas		240,632,339.77
Rectificaciones de Resultados de Ejercicios Anteriores		
Exceso o Insuficiencia en la Actualización de la Hacienda Pública/Patrimonio		
Resultado por Posición Monetaria		
Resultado por Tenencia de Activos no Monetarios		

SISTEMA CONTABLE 2017
ESTADO DE FLUJOS DE EFECTIVO
DEL 01 DE ENERO AL 31 DE DICIEMBRE DE 2017

Página 1 de 1

Fecha: 30/01/2018

CONCEPTO	2017	2016
Flujos de Efectivo de las Actividades de Operación		
Origen	761,217,089.72	1,078,438,775.04
Impuestos		
Cuotas y Aportaciones de Seguridad Social		
Contribuciones de Mejoras		
Derechos		
Productos de Tipo Corriente		
Aprovechamientos de Tipo Corriente		
Ingresos por Venta de Bienes y Servicios	1,120,355.11	
Ingresos no Comprendidos en las Fracciones de la Ley de		
Ingresos Causados en Ejercicios Fiscales Anteriores		
Pendientes de Liquidación o Pago		
Participaciones y Aportaciones		
Transferencias, Asignaciones, Subsidios y Otras Ayudas		
Otros Orígenes de Operación	760,096,734.61	1,078,438,775.04
Aplicación	675,320,063.14	782,459,297.81
Servicios Personales		
Materiales y Suministros		
Servicios Generales		
Transferencias Internas y Asignaciones al Sector Público	598,296,690.61	562,295,557.60
Transferencias al Resto del Sector Público		
Subsidios y Subvenciones		
Ayudas Sociales		
Pensiones y Jubilaciones		
Transferencias a Fideicomisos, Mandatos y Contratos Análogos		
Transferencias a la Seguridad Social		
Donativos		
Transferencias al Exterior		
Participaciones		
Aportaciones		
Convenios		
Otras Aplicaciones de Operación	77,023,372.53	220,163,740.21
Flujos Netos de Efectivo de las Actividades de Operación	85,897,026.58	295,979,477.23
Flujos de Efectivo de las Actividades de Inversión		
Origen	556,095,026.20	132,496,773.15
Bienes Inmuebles, Infraestructura y Construcciones en Proceso		
Bienes Muebles	2,615.10	198,862.35
Otros Orígenes de Inversión	556,092,411.10	132,297,910.80
Aplicación	890,388,624.15	423,750,361.75
Bienes Inmuebles, Infraestructura y Construcciones en Proceso	64,447,470.65	8,635,797.73
Bienes Muebles	6,422,068.75	20,217,523.30
Otras Aplicaciones de Inversión	819,519,084.75	394,897,040.72
Flujos Netos de Efectivo de las Actividades de Inversión	(334,293,597.95)	(291,253,588.60)
Flujo de Efectivo de las Actividades de Financiamiento		
Origen	6,895,509.45	2,249,521.27
Endeudamiento Neto		
Interno		
Externo		
Otros Orígenes de Financiamiento	6,895,509.45	2,249,521.27
Aplicación	485,725.63	248,207.38
Servicios de la Deuda		
Interno		
Externo		
Otras Aplicaciones de Financiamiento	485,725.63	248,207.38
Flujos Netos de Efectivo de las Actividades de Financiamiento	6,409,783.82	2,001,313.89
Incremento/Disminución Neta en el Efectivo y Equivalentes al Efectivo	(241,986,787.55)	6,727,202.52
Efectivo y Equivalentes al Efectivo al Inicio del Ejercicio	801,518,123.62	794,790,921.10
Efectivo y Equivalentes al Efectivo al Final del Ejercicio	559,531,336.07	801,518,123.62

GOBIERNO CONSTITUCIONAL DEL ESTADO DE CHIAPAS
COLEGIO DE ESTUDIOS CIENTÍFICOS Y TECNOLÓGICOS DEL
ESTADO DE CHIAPAS
SISTEMA CONTABLE 2017

ESTADO ANALITICO DEL ACTIVO

DEL 01 DE ENERO AL 31 DE DICIEMBRE DEL 2017

Fecha:

Página 1 de 1

30/01/2018

CONCEPTO	Saldo Inicial (SI)	Cargos del Período	Abonos del Período	Saldo Final (SF)	Variación del Período (SF - SI)
ACTIVO	978,175,276.70	4,398,585,354.66	4,299,549,328.25	1,077,211,303.11	99,036,026.41
ACTIVO CIRCULANTE	809,319,645.54	4,213,331,518.38	4,252,297,076.28	770,354,087.64	(38,965,557.90)
Efectivo y Equivalentes	801,518,123.62	3,841,041,847.16	4,083,028,634.71	559,531,336.07	(241,986,787.55)
Derechos a Recibir Efectivo o Equivalentes	1,416,869.44	160,499,886.96	161,197,960.19	718,796.21	(698,073.23)
Derechos a Recibir Bienes o Servicios	6,384,652.48	211,789,784.26	8,070,481.38	210,103,955.36	203,719,302.88
Inventarios					
Almacenes					
Estimación por Pérdida o Deterioro de Activos Circulantes					
Otros Activos Circulantes					
ACTIVO NO CIRCULANTE	168,855,631.16	185,253,836.28	47,252,251.97	306,857,215.47	138,001,584.31
Inversiones Financieras a Largo Plazo					
Derechos a Recibir Efectivo o Equivalentes a Largo Plazo		1,302,294.29	1,802.60	1,300,491.69	1,300,491.69
Bienes Inmuebles, Infraestructura y Construcciones en Proceso	147,707,026.79	89,436,363.20	24,988,892.55	212,154,497.44	64,447,470.65
Bienes Muebles	145,468,831.11	7,539,774.33	1,120,320.68	151,888,284.76	6,419,453.65
Activos Intangibles	139,000.00	77,720.00		216,720.00	77,720.00
Depreciación, Deterioro y Amortización Acumulada de Bienes	(124,623,813.20)	12,117,628.84	18,961,431.39	(131,467,615.75)	(6,843,802.55)
Activos Diferidos	164,586.46	74,780,055.62	2,179,804.75	72,764,837.33	72,600,250.87
Estimación por Pérdida o Deterioro de Activos no Circulantes					
Otros Activos no Circulantes					

GOBIERNO CONSTITUCIONAL DEL ESTADO DE CHIAPAS
COLEGIO DE ESTUDIOS CIENTÍFICOS Y TECNOLÓGICOS DEL
ESTADO DE CHIAPAS
SISTEMA CONTABLE 2017

ESTADO ANALÍTICO DE LA DEUDA Y OTROS PASIVOS

DEL 1o. DE ENERO AL 31 DE DICIEMBRE DE 2017

Página 1 de 1

Fecha:

30/01/2018

DENOMINACIÓN DE LAS DEUDAS	MONEDA DE CONTRATACIÓN	INSTITUCIÓN O PAIS ACREEDOR	SALDO INICIAL DEL PERÍODO	SALDO FINAL DEL PERÍODO
DEUDA PÚBLICA			0.00	0.00
Corto Plazo				
Deuda Interna			0.00	0.00
Instituciones de Crédito			0.00	0.00
Títulos y Valores			0.00	0.00
Arrendamientos Financieros			0.00	0.00
Deuda Externa			0.00	0.00
Organismos Financieros Internacionales				
Deuda Bilateral				
Títulos y Valores				
Arrendamientos Financieros				
Subtotal Corto Plazo			0.00	0.00
Largo Plazo				
Deuda Interna			0.00	0.00
Instituciones de Crédito			0.00	0.00
Títulos y Valores			0.00	0.00
Arrendamientos Financieros			0.00	0.00
Deuda Externa			0.00	0.00
Organismos Financieros Internacionales				
Deuda Bilateral				
Títulos y Valores				
Arrendamientos Financieros				
Subtotal Largo Plazo			0.00	0.00
Otros Pasivos	Moneda Nacional	México	58,648.72	95,072.25
Total Deuda y Otros Pasivos			58,648.72	95,072.25

INFORME SOBRE PASIVOS CONTINGENTES
DEL 1o. DE ENERO AL 31 DE DICIEMBRE DE 2017

De conformidad a las Principales Reglas de Registro y Valoración del Patrimonio (Elementos Generales), emitidas por el Consejo Nacional de Armonización Contable, publicadas en el capítulo reformado en el Diario Oficial de la Federación el 06 de octubre del 2014, los Pasivos Contingentes consideran:

- a) Obligaciones surgidas a raíz de sucesos pasados, cuya existencia ha de ser confirmada sólo por la concurrencia, de uno o más eventos inciertos en el futuro que no están enteramente bajo el control del organismo público.
- b) Una obligación presente a raíz de sucesos pasados, que no se ha reconocido contablemente porque no es viable que el ente público tenga que satisfacerla, o debido a que el importe de la obligación no puede ser cuantificado con la suficiente confiabilidad.

Al respecto, se informa que éste Organismo Público a esta fecha NO cuenta con Pasivos Contingentes significativos pendientes de pago, ya que estos se reconocen y se liquidan en el transcurso del ejercicio, en la vigencia del presupuesto.

NOTAS A LOS ESTADOS FINANCIEROS

NOTAS DE DESGLOSE

NOTAS AL ESTADO DE SITUACIÓN FINANCIERA

El Estado de Situación Financiera muestra la posición financiera del Colegio de Estudios Científicos y Tecnológicos del Estado de Chiapas, valuados y elaborados de acuerdo con los Postulados Básicos de Contabilidad Gubernamental, Normas y Metodología para la Emisión de Información Financiera y Estructura de los Estados Financieros del Ente Público y Característica de sus Notas, emitidos por el Consejo Nacional de Armonización Contable (CONAC), el cual refleja los bienes y derechos que se clasifican en rubros de acuerdo a su disponibilidad de liquidez al igual que sus obligaciones o compromisos, agrupándolas con relación a su exigibilidad.

ACTIVO

El activo se compone de los fondos, valores, derechos y bienes cuantificados en términos monetarios, los cuales dispone El Colegio de Estudios Científicos y Tecnológicos del Estado de Chiapas, para la operatividad y la prestación de servicios públicos, éste se integra como sigue:

Circulante

Efectivo y Equivalentes

El rubro de efectivo y equivalentes al 31 de diciembre de 2017, asciende a \$ 559,531,336.07, el cual representa el 72.6 por ciento del total de activo circulante, se integra por la disponibilidad financiera para cubrir los compromisos de pagos a los diferentes proveedores, así como, pagos de impuestos y otras contribuciones. También, se encuentran los depósitos otorgados a terceros por el servicio de arrendamiento de instalaciones o equipos utilizados.

La cuenta de inversiones temporales corresponde a las reservas de patrimonio que han sido creadas por autorización de la Junta Directiva de este Colegio en ejercicios anteriores.

TIPO	MONTO
Bancos/Dependencias y Otros	\$ 197,686,699.60
Inversiones Temporales (Hasta 3 meses)	174,025,679.59
Fondos con Afectación Específica	187,442,613.97
Depósitos de Fondos de Terceros en Garantía y/o Administración	376,342.91
Total	\$ 559,531,336.07

NOTAS A LOS ESTADOS FINANCIEROS

TIPO	MONTO
Fondos con Afectación Específica	
Ingresos Estatales	\$ 11,397,219.25
Financiamientos Internos	111,085,167.68
Otros Subsidios	64,960,227.04
Total	\$ 187,442,613.97

Derechos a Recibir Efectivo o Equivalentes

Este rubro del activo asciende a \$ 718,796.21, el cual representa el 0.1 por ciento del total del activo circulante, corresponde al periodo que se informa, y de ejercicios anteriores, corresponden al subsidio del presente mes entregado a los trabajadores de acuerdo a la Ley del Impuesto Sobre la Renta, el cual se compensa al momento de pagar el Impuesto Sobre Sueldos y Salarios, y gastos a comprobar de funcionarios públicos, pendientes de recuperar, así como, por los cargos bancarios que se encuentran en trámite de recuperación ante las Instituciones Bancarias.

TIPO	VENCIMIENTO (DÍAS)	MONTO
Cuentas por Cobrar a Corto Plazo	≤ 365	\$ 47,546.14
Deudores Diversos por Cobrar a Corto Plazo	≤ 365	671,250.07
Total		\$ 718,796.21

TIPO	VENCIMIENTO (DÍAS)	MONTO
Cuentas por Cobrar a Corto Plazo		
Subsidio al Empleo	≤ 365	\$ 47,546.14
Total		\$ 47,546.14

TIPO	VENCIMIENTO (DÍAS)	MONTO
Deudores Diversos por Cobrar a Corto Plazo		
Gastos a Comprobar	≤ 365	\$ 417,907.15
Fondo Revolvente	≤ 365	7,500.00
Cargos Bancarios por Aclarar	≤ 365	245,842.92
Total		\$ 671,250.07

Derechos a Recibir Bienes o Servicios

Este rubro del activo asciende a \$ 210,103,955.36, el cual representa el 27.3 por ciento del total del activo circulante, corresponde al periodo que se informa, y de ejercicios anteriores; se integra por anticipos a proveedores por prestación de servicios, éstos servicios se deben al anticipo otorgado a la Universidad Bonampak por las maestrías a los trabajadores tanto docentes como administrativos de

NOTAS A LOS ESTADOS FINANCIEROS

esta Institución Educativa, así como anticipo por mantenimiento y equipamiento a los diferentes planteles educativos y oficinas centrales, los cuales se encuentran pendientes al 31 de Diciembre de 2017.

TIPO	VENCIMIENTO (DÍAS)	MONTO
Anticipo a Proveedores por Adquisición de Bienes y Prestación de Servicios a Corto Plazo	≤ 365	\$ 210,103,955.36
	Total	\$ 210,103,955.36

TIPO	VENCIMIENTO (DÍAS)	MONTO
Anticipo a Proveedores por Adquisición de Bienes y Prestación de Servicios a Corto Plazo		
Universidad Bonampak, S.C.	≤ 365	\$ 3,361,583.98
Operadora de Insumos y Servicios de México, S. A. de C. V.	≤ 365	216,322.60
Integradora y Distribuidora de Productos y Servicios Logitec, S. A. de C. V.	≤ 365	659,808.00
Operadora en construcciones Avanzada Oca, S. A. de C. V.	≤ 365	6,629,366.77
Solución Documental, S.A. de C.V.	≤ 365	267,137.56
Casa de Materiales y Servicios para el Constructor 28 de Sept.	≤ 365	3,979,096.58
Ferreconstrucciones y Derivados Impulso, S. A. de C. V.	≤ 365	4,282,921.21
Agroindustrial Semita. S. de P. R. de R. L.	≤ 365	3,523,218.41
Comercializadora de Productos y Derivados Hermanos Alfaro, S.A.	≤ 365	15,647,467.36
Productos Médicos y Hospitalarios San Juan Bosco, S. A. de C. V.	≤ 365	4,492,998.42
Organización de Comercios Moringa, S. A. de C. V.	≤ 365	1,395,838.96
AYV del Sur Proyectos, Estudios y Construcciones, S. A. de C. V.	≤ 365	1,222,365.35
Iber Velasco Velasco	≤ 365	144,625,139.43
Talento y Expresión Alta Brisa, S. A. de C. V.	≤ 365	4,982,862.47
Laboratorio Epsilon, S. A. de C. V.	≤ 365	6,435,000.00
Anglodigital, S. A. de C. V.	≤ 365	4,982,862.47

NOTAS A LOS ESTADOS FINANCIEROS

TIPO	VENCIMIENTO (DÍAS)	MONTO
Triturados y Materiales para el Constructor las Flechas, S.A. C.V.	≤ 365	1,286,884.39
Firma Asociados y Consorcio Corporativo, S. A. de C. V.	≤ 365	2,113,081.40
	Total	\$ 210,103,955.36

No Circulante

Derechos a Recibir Efectivo o Equivalentes a Largo Plazo

Este rubro del activo asciende a \$ 1,300,491.69, el cual representa el 0.4 por ciento del total del activo no circulante, corresponde a ejercicios anteriores. Se integra por los Descuentos por créditos Infonavit de funcionarios públicos, pendientes de recuperar, también, se integra por las cuotas INFONAVIT que representan cuentas incobrables, los cuales se encuentran pendientes de regularizar al 31 de diciembre de 2017. Derivado de lo anterior, se están realizando las gestiones necesarias ante la Secretaría de Hacienda para su comprobación y/o regularización así como, por los cargos bancarios que se encuentran en trámite de recuperación ante las Instituciones Bancarias.

TIPO	VENCIMIENTO (DÍAS)	MONTO
Deudores Diversos por Cobrar a Largo Plazo	> 365	\$ 1,300,491.69
	Total	\$ 1,300,491.69

TIPO	VENCIMIENTO (DÍAS)	MONTO
Deudores Diversos por Cobrar a Largo Plazo		
Gastos a Comprobar	> 365	\$ 280,200.92
Fondo Revolvente	> 365	20,000.00
Otros	> 365	981,155.67
Cargos Bancarios por Aclarar	> 365	19,135.10
	Total	\$ 1,300,491.69

Bienes Inmuebles, Infraestructura y Construcciones en Proceso

Este rubro representa los bienes inmuebles que son propiedad del Colegio de Estudios Científicos y Tecnológicos del Estado de Chiapas, como son: Terrenos y Edificios no Habitacionales, los cuales fueron adquiridos con recursos presupuestales, así como, algunos fueron obtenidos mediante transferencias de otros organismos y se encuentran ubicados en los diferentes planteles de esta Institución Educativa.

Al 31 de diciembre de 2017, este rubro asciende a \$ 212,154,497.44, que representa el 69.1 por ciento del activo no circulante.

NOTAS A LOS ESTADOS FINANCIEROS

TIPO	MONTO
Terrenos	\$ 27,493,436.03
Edificios no Habitacionales	184,661,061.41
Total	\$ 212,154,497.44

Bienes Muebles

Este rubro representa los bienes muebles que son propiedad del Colegio de Estudios Científicos y Tecnológicos del Estado de Chiapas, como son: Mobiliario y Equipo de Administración, Mobiliario y Equipo Educativo y Recreativo, Equipo e Instrumental Médico y de Laboratorio, Vehículos y Equipo de Transporte, Maquinaria, Otros Equipos y Herramientas y Colecciones, Obras de Arte y Objetos Valiosos que aún se encuentran en buenas condiciones y que son básicos para la operatividad del mismo; los cuales fueron adquiridos con recursos presupuestales, así como, algunos fueron obtenidos mediante donaciones del comité de padres de familia de los diferentes planteles educativos, en el periodo que se informa, así como, en ejercicios anteriores.

Al 31 de diciembre de 2017, este rubro asciende a \$ 151,888,284.76, que representa el 49.5 por ciento del activo no circulante.

TIPO	MONTO
Mobiliario y Equipo de Administración	\$ 62,378,962.76
Mobiliario y Equipo Educativo y Recreativo	29,574,799.51
Equipo e Instrumental Médico y de Laboratorio	17,722,395.76
Vehículos y Equipo de Transporte	9,980,317.48
Maquinaria, Otros Equipos y Herramientas	32,204,952.45
Colecciones, Obras de Arte y Objetos Valiosos	26,856.80
Total	\$ 151,888,284.76

Activos Intangibles

Este rubro representa los bienes intangibles que son propiedad del Colegio de Estudios Científicos y Tecnológicos del Estado de Chiapas, que son básicos para la operatividad del mismo; está conformado por dos Software de Control Escolar del Cecytech via WEB los cuales fueron adquiridos con recursos presupuestales.

Al 31 de diciembre de 2017, este rubro asciende a \$ 216,720.00 que representa el 0.1 por ciento del activo no circulante.

TIPO	MONTO
Software	\$ 216,720.00
Total	\$ 216,720.00

NOTAS A LOS ESTADOS FINANCIEROS

Depreciación, Deterioro y Amortización Acumulada de Bienes

Este rubro representa la depreciación y amortización aplicada a los bienes tangibles e intangibles que son propiedad del Colegio de Estudios Científicos y Tecnológicos del Estado de Chiapas, para lo cual se utilizó la guía útil estimada de porcentajes de depreciación, de acuerdo a los procedimientos y a las normas establecidas.

Al periodo que se informa, este rubro asciende a \$ 131,467,615.75 que representa una disminución del 42.8 por ciento del activo no circulante. En el presente ejercicio se modifica el saldo de esta cuenta por las bajas de los activos fijos ante almacenes generales del Gobierno del Estado. La variación positiva reflejada en el estado de situación financiera respecto al ejercicio anterior, deriva de un recálculo de la depreciación del ejercicio 2016 como solventación de la observación efectuada en auditoría por la Secretaría de la Contraloría General y por las bajas de los bienes durante el ejercicio.

TIPO	MONTO
Depreciación Acumulada de Bienes Inmuebles	\$ (31,738,671.77)
Depreciación Acumulada de Bienes Muebles	(99,636,323.65)
Amortización Acumulada de Activos Intangibles	(92,620.33)
Total	\$ (131,467,615.75)

TIPO	MONTO DEL BIEN	DEPRECIACIÓN DEL EJERCICIO	DEPRECIACIÓN ACUMULADA	TASA APLICADA
Edificios Habitacionales no	\$ 184,661,061.41	0.00	\$ (31,738,671.77)	3.3 %
Total	\$ 184,661,061.41	0.00	\$ (31,738,671.77)	

TIPO	MONTO DEL BIEN	DEPRECIACIÓN DEL EJERCICIO	DEPRECIACIÓN ACUMULADA	TASA APLICADA
Mobiliario y Equipo de Administración	\$ 62,378,962.76	\$ (363,825.28)	\$ (48,496,879.48)	10 y 33.3 %
Mobiliario y Equipo Educativo y Recreativo	29,574,799.51	(4,288,163.88)	(18,299,630.71)	20 y 33.3 %
Equipo e Instrumental Médico y de Laboratorio	17,722,395.76	(1,543,333.31)	(9,433,130.75)	20 %
Vehículos y Equipo de Transporte	9,980,317.48	(855,569.37)	(6,774,257.88)	20 %
Maquinaria, Otros Equipos y Herramientas	32,204,952.45	(1,724,167.85)	(16,632,424.83)	10 %
Total	\$ 151,861,427.96	(\$ 8,775,059.69)	(\$ 99,636,323.65)	

NOTAS A LOS ESTADOS FINANCIEROS

TIPO	MONTO DEL BIEN	AMORTIZACIÓN DEL EJERCICIO	AMORTIZACIÓN ACUMULADA	TASA APLICADA
Software	\$ 216,720.00	(\$ 46,287.00)	\$ (92,620.33)	33.3 %
Total	\$ 216,720.00	(\$ 46,287.00)	\$ (92,620.33)	

Activos Diferidos

Al 31 de diciembre de 2017, este rubro refleja un monto de \$ 72,764,837.33 el cual representa el 23.7 por ciento del total del activo no circulante, se encuentra integrado por todas aquellas operaciones que están en proceso de regularización presupuestal y contable del periodo que se informa, así como, de ejercicios anteriores; actualmente se están llevando a cabo las gestiones necesarias ante la Secretaría de Hacienda para su regularización.

TIPO	MONTO
Otros Activos Diferidos	
Fondo General de Participaciones	\$ 72,764,837.33
Total	\$ 72,764,837.33

PASIVO

Es el conjunto de cuentas que permite el registro de las obligaciones contraídas por el Colegio de Estudios Científicos y Tecnológicos del Estado de Chiapas, para el desarrollo de sus funciones y la prestación de los servicios públicos. Al 31 de diciembre de 2017, los estados financieros reflejan principalmente pasivo circulante o corto plazo, es decir, aquellas obligaciones en que la exigibilidad de pago es menor a un año, así también, pasivo no circulante o a largo plazo que representa las obligaciones con vencimiento posterior a un año.

Circulante

Cuentas por Pagar a Corto Plazo

Al 31 de diciembre de 2017, este rubro asciende a \$ 29,874,140.33, el cual representa el 95.8 por ciento del total del pasivo circulante, se integra principalmente por el 2 por ciento del Impuesto sobre Nóminas del periodo que se informa, por compromisos contraídos por la adquisición de bienes de consumo e inventariables, y por la contratación de servicios con proveedores, necesarios para el funcionamiento del organismo, las cuales se encuentran pendiente de pago.

Además, se integra por las retenciones y contribuciones a favor de terceros como son: ISSS, 10 por ciento del I.S.R. por Arrendamiento y Honorarios, y otras retenciones a terceros, Pensiones Alimenticias, Cuotas Sindicales, Crédito Vivienda INFONAVIT los cuales se encuentran pendientes de enterar.

Así también se integra por los Subsidios pendientes de entregar a los trabajadores de acuerdo al

NOTAS A LOS ESTADOS FINANCIEROS

convenio IMSS-CECYTECH.

TIPO	VENCIMIENTO (DIAS)	MONTO
Servicios Personales por Pagar a Corto Plazo	≤ 365	\$ 3,299,953.22
Proveedores por Pagar a Corto Plazo	≤ 365	856,884.04
Retenciones y Contribuciones por Pagar a Corto Plazo	≤ 365	25,533,194.31
Otras Cuentas por Pagar a Corto Plazo	≤ 365	184,108.76
	Total	\$ 29,874,140.33

Fondos y Bienes de Terceros en Garantía y/o Administración a Corto Plazo

Este rubro asciende a \$ 1,228,787.85 que representa el 3.9 por ciento del total del pasivo circulante y corresponde principalmente a las obligaciones con recursos propios, así como, las retenciones y descuentos a favor de terceros correspondiente al periodo que se informa, así como, de ejercicios anteriores.

TIPO	NATURALEZA	MONTO
Fondos en Administración a Corto Plazo		
Obligaciones con Ingresos Propios		
Retenciones y Contribuciones	Acreedora	\$ 1,228,787.85
	Total	\$ 1,228,787.85

Otros Pasivos a Corto Plazo

Este rubro asciende a \$ 95,072.25 que representa el 0.3 por ciento del total del pasivo circulante y corresponde a depósitos efectuados por el Gobierno Federal, que a la fecha se encuentran como intereses financieros pendientes de regularización.

TIPO	MONTO
Otros Pasivos Circulantes	
Fondos Federales	\$ 95,072.25
Total	\$ 95,072.25

NOTAS A LOS ESTADOS FINANCIEROS

No Circulante

Cuentas por Pagar a Largo Plazo

Este rubro asciende a \$ 17,101.94 se integra principalmente por los compromisos contraídos por la contratación de servicios con proveedores, necesarios para el funcionamiento del organismo, las cuales se encuentran pendiente de pago. Representa el 87.1 por ciento del total del pasivo no circulante al 31 de diciembre de 2017.

TIPO	VENCIMIENTO (DIAS)	MONTO
Proveedores por Pagar a Largo Plazo	> 365	\$ 17,101.94
	Total	\$ 17,101.94

Fondos y Bienes de Terceros en Garantía y/o Administración a Largo Plazo

Este rubro asciende a \$ 2,525.00 se integra principalmente por los compromisos contraídos por la contratación de servicios con proveedores, necesarios para el funcionamiento del organismo, las cuales se encuentran pendiente de pago. Representa el 12.9 por ciento del total del pasivo no circulante al 31 de diciembre de 2017.

TIPO	NATURALEZA	MONTO
Fondos en Administración a Largo Plazo		
Obligaciones con Recursos Ajenos		
Proveedores y Contratistas	Acreedora	\$ 2,525.00
	Total	\$ 2,525.00

NOTAS AL ESTADO DE ACTIVIDADES

El Estado de Actividades refleja el resultado entre el saldo total de los ingresos captados y el saldo total de los gastos incurridos por el Colegio de Estudios Científicos y Tecnológicos del Estado de Chiapas, cuya diferencia positiva o negativa determina el ahorro o desahorro del 1 de enero al 31 de diciembre de 2017, sin considerar la inversión física en Bienes Muebles e Inmuebles, Infraestructura y Construcciones en Proceso. De esta forma el resultado durante este periodo refleja un ahorro por \$85,897,026.58.

Ingresos y Otros Beneficios

Este rubro está integrado por recursos presupuestales a través de transferencias que la Secretaría de Hacienda realiza con base al presupuesto autorizado, para llevar a cabo las actividades del organismo; así también, por los ingresos obtenidos de la cuenta 4173 Ingresos por Venta de Bienes y Servicios de Organismos Descentralizados que corresponde a los ingresos obtenidos por cuotas de alumnos de los

NOTAS A LOS ESTADOS FINANCIEROS

diferentes planteles, 4319 Otros Ingresos financieros que corresponde a Intereses Financieros de las diversas cuentas bancarias y de la cuenta 4399 Otros Ingresos y Beneficios Varios, que es integrado por reintegros de ingresos propios del ejercicio.

TIPO	NATURALEZA	MONTO
Otros Ingresos y Beneficios		
Operaciones Internas de Egresos	Acreedora	\$ 733,631,457.87
Ingresos por Venta de Bienes y Servicios de Organismos Descentralizados	Acreedora	1,120,355.11
Otros Ingresos Financieros	Acreedora	26,300,382.06
Otros Ingresos y Beneficios Varios	Acreedora	164,894.68
Total		\$ 761,217,089.72

Gastos y Otras Pérdidas

Los gastos y otras pérdidas lo integran todas las erogaciones realizadas en la operatividad, principalmente en el capítulos 4000 Transferencias, Asignaciones, Subsidios y Otras Ayudas.

TIPO	MONTO
Gastos y Otras Pérdidas	
Transferencias, Asignaciones, Subsidios y Otras Ayudas	
Transferencias Internas y Asignaciones al Sector Público	\$ 598,296,690.61
Otros Gastos y Pérdidas Extraordinarias	
Estimaciones, Depreciaciones, Deterioros, Obsolescencias, y Amortizaciones	18,961,161.39
Otros Gastos	58,062,211.14
Total	
\$ 675,320,063.14	

Del total de los Gastos y Otras Pérdidas, se explican aquellas que en lo individual representan el 10 por ciento o más, de la totalidad de las mismas, el cual se integra de la siguiente manera: el importe de \$ 598,296,690.61 correspondiente a Transferencias internas, los cuales se erogaron en pagos de sueldos y salarios del personal que labora en el Colegio de Estudios Científicos y Tecnológicos del Estado de Chiapas, así como en Materiales y Suministros y en Servicios Generales. El importe de \$18,961,161.39 corresponde a Depreciaciones, Amortizaciones y bajas de Activo Fijo por Deterioro. El importe de \$58,062,211.14 corresponde a Gastos con Remanente de Ejercicios Anteriores, autorizados por la H. Junta Directiva para prestaciones de los trabajadores marcados en el Contrato Colectivo, mantenimiento y equipamiento a planteles educativos y gastos autorizados con Ingresos Propios, como son: salario del Comisario Público de la Institución correspondiente al 31 de diciembre de 2017.

NOTAS A LOS ESTADOS FINANCIEROS

CONCILIACIÓN ENTRE LOS INGRESOS PRESUPUESTARIOS Y CONTABLES CORRESPONDIENTE DEL 1 DE ENERO AL 31 DE DICIEMBRE DE 2017		
Ingresos Presupuestarios		\$ 733,631,457.87
Más: Ingresos Contables no Presupuestarios		27,585,631.85
Incremento por Variación de Inventarios		
Disminución del Exceso de Estimaciones por Pérdida o Deterioro u Obsolescencia		
Disminución del Exceso de Provisiones		
Otros ingresos y Beneficios Varios	\$164,894.68	
Otros Ingresos Contables no Presupuestarios	27,420,737.17	
Menos: Ingresos Presupuestarios no Contables		0.00
Productos de Capital		
Aprovechamientos de Capital		
Ingresos Derivados de Financiamiento		
Otros ingresos Presupuestarios no Contables		
Igual: Ingresos Contables		\$ 761,217,089.72

NOTAS A LOS ESTADOS FINANCIEROS

CONCILIACIÓN ENTRE LOS EGRESOS PRESUPUESTARIOS Y LOS GASTOS CONTABLES CORRESPONDIENTE DEL 1 DE ENERO AL 31 DE DICIEMBRE DE 2017		
Total Egresos (Presupuestarios)		\$ 598,296,690.61
Menos: Egresos Presupuestarios no Contables		0.00
Mobiliario y Equipo de Administración		
Mobiliario y Equipo Educacional y Recreativo		
Equipo e Instrumental Médico y de Laboratorio		
Vehículos y Equipo de Transporte		
Equipo de Defensa y Seguridad		
Maquinaria, Otros Equipos y Herramientas		
Activos Biológicos		
Bienes Inmuebles		
Activos Intangibles		
Obra Pública en Bienes Propios		
Acciones y Participaciones de Capital		
Compra de Títulos y Valores		
Inversiones en Fideicomisos, Mandatos y Otros Análogos		
Provisiones para Contingencias y Otras Erogaciones Especiales		
Amortización de la deuda pública		
Adeudos de Ejercicios Fiscales Anteriores (ADEFAS)		
Otros Egresos Presupuestales no Contables		
Más: Gastos Contables no Presupuestales		77,023,372.53
Estimaciones, Depreciaciones, Deterioros, Obsolescencias y Amortizaciones	18,961,161.39	
Provisiones		
Disminución de Inventarios		
Aumento por Insuficiencia de Estimaciones por Pérdida o Deterioro u Obsolescencia		
Aumento por Insuficiencia de Provisiones		
Otros Gastos	58,062,211.14	
Otros Gastos Contables no Presupuestales		
Igual: Total de Gasto Contable		\$ 675,320,063.14

NOTAS A LOS ESTADOS FINANCIEROS

NOTAS AL ESTADO DE VARIACIÓN EN LA HACIENDA PÚBLICA

El Estado de Variación en la Hacienda Pública muestra las modificaciones o cambios realizados en la Hacienda Pública del Colegio de Estudios Científicos y Tecnológicos del Estado de Chiapas. Al 31 de diciembre del ejercicio fiscal 2017, se obtuvo un saldo de \$ 1,045,993,675.74.

La Hacienda Pública representa el importe de los bienes y derechos, dicho importe es modificado por el resultado positivo al período que se informa el cual asciende a \$ 85,897,026.58

Así también, es modificado por el aumento o disminución al patrimonio, derivado del registro de movimientos realizados durante el periodo que se informa.

TIPO	MONTO
Patrimonio Contribuido	
Donaciones de Capital	\$ 23,633,306.19
Patrimonio Generado	
Resultados del Ejercicio (Ahorro/Desahorro)	85,897,026.58
Resultados de Ejercicios Anteriores	678,265,583.40
Revaluos	35,308,792.40
Reservas	222,888,967.17
Total	\$ 1,045,993,675.74

Patrimonio Contribuido

Donaciones de Capital

El importe de \$ 23,633,306.19 corresponde principalmente a los bienes muebles e inmuebles por Donaciones de Activo Fijo de Comité de Construcción de Escuelas y Comité de Padres de Familia de los Planteles Educativos en diversos ejercicios fiscales, con la finalidad de otorgar a los alumnos instalaciones dignas y de calidad, así como donaciones de terrenos por parte del Ayuntamiento de Simojovel y del Gobierno Municipal de Tuxtla Gutiérrez.

TIPO	PROCEDENCIA	MONTO
Patrimonio Contribuido		
Donaciones de Capital	Donaciones de Activo.	\$ 23,633,306.19

NOTAS A LOS ESTADOS FINANCIEROS

Patrimonio Generado

Resultados del Ejercicio (Ahorro/Desahorro)

El resultado positivo obtenido al periodo que se informa asciende a \$ 85,897,026.58 y representa la disponibilidad financiera para cubrir gastos de operación y/o inversión.

TIPO	PROCEDENCIA	MONTO
Patrimonio Generado	Ingresos y Otros	\$ 85,897,026.58
Resultados del Ejercicio (Ahorro/Desahorro)	Beneficios menos Gastos y Otras Pérdidas	

Resultados de Ejercicios Anteriores

Este rubro se integra principalmente por saldos de años anteriores, así como, por el traspaso del resultado del ejercicio anterior, efectuado al inicio del presente ejercicio; también se incluyen, aquellos movimientos realizados en el periodo que se informa por concepto de: transferencias de bienes muebles e inmuebles a otras dependencias u organismos públicos, bajas de activos por encontrarse defectuosos e inservibles y por actas circunstanciadas de hechos, así como, bienes en donación, reintegros de años anteriores, depuración de saldos, cancelación de ministraciones y recálculo de la depreciación del ejercicio 2016 como solventación de la observación efectuada en auditoría por la Secretaría de la Contraloría General.

TIPO	PROCEDENCIA	MONTO
Patrimonio Generado	Traspaso de Saldos,	\$ 678,265,583.40
Resultados de Ejercicios Anteriores	Transferencias, Bajas de Bienes, Reintegros, y Depuración Contable.	

Revalúo

Este rubro se integra por el registro del avalúo a los planteles 05 San Juan Cancuc, 15 Chicomuselo, 24 Benemérito de las Américas y 31 La independencia.

TIPO	PROCEDENCIA	MONTO
Patrimonio Generado	Dictamen emitido por el perito valuador.	\$ 35,308,792.40
Revalúo		

Reserva

Reserva de Patrimonio

Este rubro corresponde al ahorro de ejercicios anteriores que con autorización de la H. Junta Directiva se envían a la Reserva de Contingencia Economía Federal, de Contingencia Economía Estatal, de Contingencia Economía Recursos Propios, Homologación Salarial y Fondo para Construcción de

NOTAS A LOS ESTADOS FINANCIEROS

Oficinas Centrales, así como la de Seguridad Social que es creada por aportaciones voluntarias al Sistema de Ahorro para el Retiro de los Trabajadores.

TIPO	PROCEDENCIA	MONTO
Patrimonio Generado Reserva de Patrimonio	Remanente de Ejercicios Anteriores y Aportaciones Voluntarias al Sistema de Ahorro para el Retiro de los Trabajadores.	\$ 222,888,967.17
TOTAL		\$ 222,888,967.17

TIPO	PROCEDENCIA	MONTO
Patrimonio Generado		
Reserva de Seguridad Social	Aportaciones de Retiro Voluntarias de los Trabajadores	\$ 2,178,794.31
Reserva de Contingencia Economía Federal	Recursos Federales de Ejercicios Anteriores	99,313,557.96
Reserva de Contingencia Economía Estatal	Recursos Estatales de Ejercicios Anteriores, incluyendo lo pendiente por radicar por el Gob. del Edo.	22,277,778.32
Reserva de Contingencia Economía Recursos Propios	Beneficios Diversos, Productos Financieros e Ingresos Propios del Colegio, de Ejercicios Anteriores	61,640,131.47
Reserva de Homologación Salarial	Recursos Federales y Estatales de Ejercicios Anteriores	25,478,705.11
Reserva Fondo para Construcción de Oficinas Centrales	Recursos Autorizados por la H. Junta Directiva en Ejercicios Anteriores.	12,000,000.00
Total		\$ 222,888,967.17

NOTAS A LOS ESTADOS FINANCIEROS

NOTAS AL ESTADO DE FLUJOS DE EFECTIVO

1.- El análisis de los saldos inicial y final que figuran en la última parte del Estado de Flujos de Efectivo en la cuenta de efectivo y equivalentes es como sigue:

Efectivo y Equivalentes

CUENTAS	EJERCICIO 2017	EJERCICIO 2016
Bancos/Dependencias y Otros	\$ 197,686,699.60	\$ 229,854,499.24
Inversiones Temporales (hasta 3 meses)	174,025,679.59	371,074,947.76
Fondos con Afectación Específica	187,442,613.97	200,337,408.71
Depósitos de Fondos de Terceros en Garantía y/o Administración	376,342.91	251,267.91
Total de Efectivo y Equivalentes	\$ 559,531,336.07	\$ 801,518,123.62

2.- Al 31 de Diciembre de 2017, no se registraron adquisiciones de bienes muebles e inmuebles con recursos presupuestales.

3.- Conciliación de los Flujos de Efectivo Netos de las Actividades de Operación y la cuenta de Ahorro/Desahorro antes de Rubros Extraordinarios.

CONCEPTO	EJERCICIO 2017	EJERCICIO 2016
Ahorro/Desahorro antes de Rubros Extraordinarios	\$ 162,920,399.11	\$ 516,143,217.44
Estimaciones por Pérdida o Deterioro de Activo no circulante		114,216.46
Depreciación de Bienes Inmuebles	4,928,624.84	29,619,779.42
Depreciación de Bienes Muebles	13,986,249.55	64,282,549.29
Amortización de Activos Intangibles	46,287.00	46,333.33
Disminución de Bienes por Pérdida, Obsolescencia y Deterioro		1,072,568.57
Gastos de Ejercicios Anteriores	57,581,888.52	119,849,321.18
Otros Gastos Varios	480,322.62	5,178,971.96
Flujos de Efectivo Netos de las Actividades de Operación	\$ 85,897,026.58	\$ 295,979,477.23

NOTAS DE MEMORIA (CUENTAS DE ORDEN)

Las cuentas de orden se utilizan para registrar los movimientos de valores que no afecten o modifiquen el balance Colegio de Estudios Científicos y Tecnológicos del Estado de Chiapas, sin embargo, su incorporación en libros es necesaria con fines de recordatorio contable, de control y en general sobre los aspectos administrativos, o bien, para consignar sus derechos o responsabilidades contingentes

NOTAS A LOS ESTADOS FINANCIEROS

que puedan, o no, presentarse en el futuro.

Al 31 de diciembre de 2017, las cuentas que se manejan para efectos de estas Notas son las siguientes:

NOMBRE	2017
Cuentas de Orden Contables y Presupuestarias	<u>\$ 135,329,667.50</u>
Contables	
Valores	
Emisión de Obligaciones	
Avales y Garantías	
Juicios	
Inversión Mediante Proyectos para Prestación de Servicios (PPS) y Similares	
Bienes en Concesionados o en Comodato	
Bienes Arqueológicos, Artísticos e Históricos en Custodia	
Presupuestarias	<u>\$ 135,329,667.50</u>
Cuentas de Ingresos	
Cuentas de Egresos	\$ 135,329,667.50

- Contables.- No presenta movimientos a la fecha.
- Presupuestarias.- El saldo de esta cuenta muestra el presupuesto por ejercer al periodo que se informa, el cual representa una economía del total del presupuesto autorizado del ejercicio 2017.

NOTAS DE GESTIÓN ADMINISTRATIVA

1.- Introducción

El Colegio de Estudios Científicos y Tecnológicos del Estado de Chiapas; es un organismo público descentralizado, con personalidad jurídica y patrimonio propio, autonomía administrativa, presupuestal, técnica, de gestión, de operación y de ejecución para el adecuado desarrollo de sus atribuciones, de conformidad a lo establecido en el artículo 1° del decreto de creación del mismo.

El Colegio de Estudios Científicos y Tecnológicos del Estado de Chiapas es la instancia que asumirá las funciones, responsabilidades y recursos de los servicios de educación de bachillerato bivalente.

MISIÓN

Formar personas de excelencia para el trabajo y el estudio, a través de un Bachillerato Tecnológico con un modelo educativo flexible, humanista, emprendedor y de calidad, que responda a las necesidades de los sectores productivos del País.

Visión

En el 2020, ser una Institución de Educación Media Superior de excelencia, reconocida por los sectores productivos y las instituciones de educación superior del País, por la competitividad, iniciativa y humanismo de sus egresados.

NOTAS A LOS ESTADOS FINANCIEROS

2.- Panorama Económico y Financiero

La situación económica y financiera del Colegio de Estudios Científicos y Tecnológicos del Estado de Chiapas fue aceptable durante el ejercicio; debido a que fueron tomados en cuenta todos los lineamientos y normas emitidos por el Consejo Nacional de Armonización Contable (CONAC), y los recursos ministrados por la Secretaría de Hacienda fueron presupuestados y erogados de manera adecuada tanto presupuestal, contable y financiera.

3.- Autorización e Historia

a) Fecha de Creación

El Colegio de Estudios Científicos y Tecnológicos del Estado de Chiapas; inicia el 19 de octubre de 1993, el Gobierno del Estado suscribió con la Secretaría de Educación Pública un convenio de coordinación para la creación, operación y apoyo financiero del Colegio, iniciando sus operaciones en septiembre de ese mismo año, con la apertura de cuatro planteles educativos ubicados en las Cabeceras Municipales de: San Fernando, Jitotol, Villa Comaltitlán y Ángel Albino Corzo.

El 22 de junio de 1994, mediante decreto Número 218 publicado en el periódico oficial Número 321 del Gobierno del Estado, se crea el Colegio de Estudios Científicos y Tecnológicos del Estado de Chiapas, como organismo público descentralizado con personalidad jurídica y patrimonio propio.

A la fecha se han aperturado 44 planteles educativos en el Estado, apegándose a la normatividad y evaluación de las Políticas Educativas Nacionales y fomentando la participación del gobierno del Estado para impulsar el desarrollo de la región.

b) Principales Cambios en su Estructura

Con la creación del Colegio de Estudios Científicos y Tecnológicos del Estado de Chiapas; también se emitió el reglamento interior de dicho Colegio; el cual muestra la nueva estructura organizacional y las competencias de cada una de sus áreas administrativas. El reglamento interior, fue aprobado mediante Acuerdo Único Extraordinario 02/12 de fecha 03 de diciembre del 2012.

4.- Organización y Objeto Social

a) Objeto Social

El Colegio de Estudios Científicos y Tecnológicos del Estado de Chiapas, como organismo público descentralizado con personalidad jurídica y patrimonio propio, tiene como objeto social atender de manera integral la demanda educativa media superior para la formación de alumnos de calidad, impartiendo educación a través de un bachillerato tecnológico.

b) Principal Actividad

- . Favorecer la permanencia y culminación de la matrícula estudiantil que cursa la educación media superior, mediante la aplicación de programas de profesionalización de los docentes y del personal de apoyo a la educación.
- . Trabajar con pertinencia y promover la mejora continua del proceso educativo, mediante estrategias que promuevan el ejercicio eficaz y eficiente del plan de estudios, para que este responda a las necesidades de desarrollo cognitivo y de las expectativas sociales.
- . Elevar la calidad del desempeño docente, a partir de las competencias definidas para su función y de la realización de programas de formación, profesionalización y actualización que respondan

NOTAS A LOS ESTADOS FINANCIEROS

a las innovaciones curriculares.

c) Ejercicio Fiscal

2017

d) Régimen Jurídico

El Colegio de Estudios Científicos y Tecnológicos del Estado de Chiapas; está registrado ante el Servicio de Administración Tributaria como persona moral con fines no lucrativos, cuya actividad económica es Escuelas de educación media superior pertenecientes al sector público, y sus obligaciones son las siguientes:

- ▶ Presentar la declaración y pago provisional mensual de retenciones de impuestos sobre la renta (ISR), y sueldos y salarios.
- ▶ Presentar la declaración anual donde se informe sobre las retenciones de los trabajadores que recibieron sueldos y salarios, y trabajadores asimilados a salarios.
- ▶ Presentar la declaración anual de Impuesto Sobre la Renta (ISR) donde se informen los pagos y retenciones de servicios profesionales.
- ▶ Presentar la declaración anual de Impuesto Sobre la Renta (ISR) donde se informe sobre las retenciones efectuadas por pagos de rentas de bienes inmuebles.
- ▶ Presentar declaración informativa anual de subsidio al empleo.
- ▶ Presentar la declaración y pago mensual de retenciones de Impuesto al Valor Agregado (IVA).

e) Consideraciones Fiscales del Ente

El Colegio de Estudios Científicos y Tecnológicos del Estado de Chiapas, se ubica dentro de las personas morales a que se refiere el artículo 79 y 86 de la LISR, pero tiene otras obligaciones como:

- Presentar la declaración y pago provisional de retenciones de ISR por Sueldos y Salarios
- INFONAVIT
- IMSS
- SAR
- 2% Impuesto Sobre Nóminas
- Retención de IVA
- Retención 10% de ISR por Arrendamientos de Inmuebles
- 2% Impuesto Sobre Nóminas a prestadores de servicios

NOTAS A LOS ESTADOS FINANCIEROS

f) Estructura Organizacional Básica

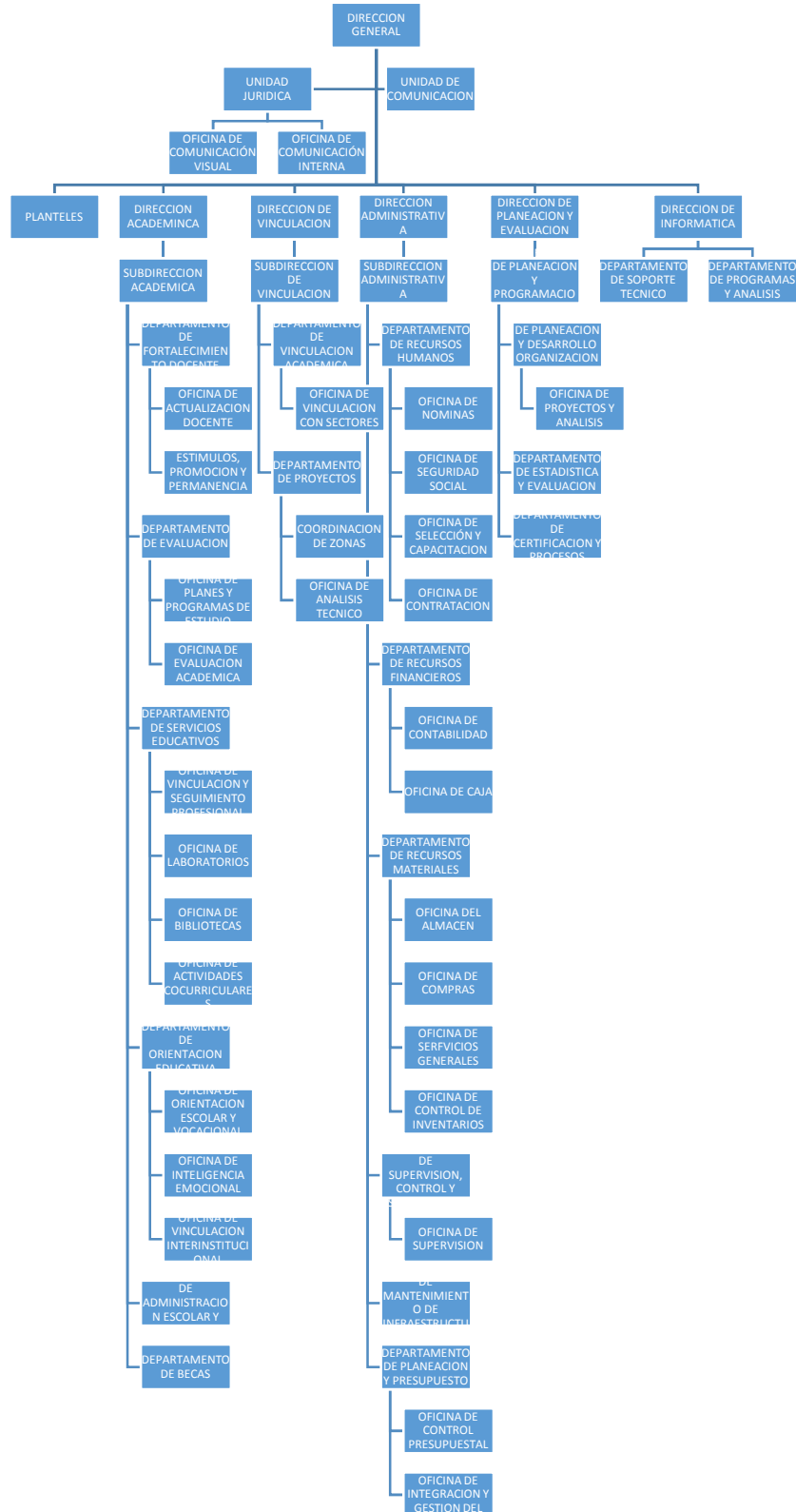

NOTAS A LOS ESTADOS FINANCIEROS

g) Fideicomisos, Mandatos y Análogos de los cuales es Fideicomitente o Fideicomisario

(No Aplica)

5.- Bases de Preparación de los Estados Financieros

Para llevar a cabo la preparación de los Estados Financieros del presente ejercicio se consideró lo siguiente:

a) Si se ha observado la normatividad emitida por el CONAC y las disposiciones legales aplicables.

Se ha observado en cierta medida la Normatividad emitida por el CONAC y la Ley General de Contabilidad Gubernamental (LGCG), para la emisión de los estados financieros.

b) La normatividad aplicada para el reconocimiento, valuación y revelación de los diferentes rubros de la información financiera, así como las bases de medición utilizadas para la elaboración de los estados financieros; por ejemplo: costo histórico, valor de realización, valor razonable, valor de recuperación o cualquier otro método empleado y los criterios de aplicación de los mismos.

Todas las cuentas que afectan económicamente al Colegio de Estudios Científicos y Tecnológicos del Estado de Chiapas, están cuantificados en términos monetarios y se registran al costo histórico. El costo histórico de las operaciones corresponde al monto erogado para su adquisición conforme a la documentación contable original justificativa y comprobatoria.

c) Postulados básicos.

Las bases de preparación de los estados financieros del Colegio de Estudios Científicos y Tecnológicos del Estado de Chiapas, aplican los postulados básicos siguientes:

- 1.- Sustancia Económica
- 2.- Entes Públicos
- 3.- Existencia Permanente
- 4.- Revelación Suficiente
- 5.- Importancia Relativa
- 6.- Registro e Integración Presupuestaria
- 7.- Consolidación de la Información Financiera
- 8.- Devengo Contable
- 9.- Valuación
- 10.- Dualidad Económica
- 11.- Consistencia

d) Normatividad supletoria. En caso de emplear varios grupos de normatividades (normatividades supletorias), deberá realizar la justificación razonable correspondiente, su alineación con los PBCG y a las características cualitativas asociadas descritas en el MCCG (documentos publicados en el Diario Oficial de la Federación, agosto 2009). (No Aplica)

e) Para las Entidades que por primera vez estén implementando la base devengado de acuerdo a la Ley de Contabilidad; deberán considerar políticas de reconocimientos, plan de implementación, presentar los últimos estados financieros con la Normatividad anteriormente utilizada. (No Aplica)

NOTAS A LOS ESTADOS FINANCIEROS

6.- Políticas de Contabilidad Significativas

El Colegio de Estudios Científicos y Tecnológicos del Estado de Chiapas, cuenta con una reserva para la construcción del Edificio para Oficinas Centrales del Colegio, por un importe de \$12,000,000.00 (Doce Millones de Pesos 00/100 M. N.), no se puede definir el tiempo de ejecución

7.- Posición en Moneda Extranjera y Protección por Riesgo Cambiario

(No Aplica)

8.- Reporte Analítico del Activo

El estado analítico del activo, muestra la variación entre el saldo final y el saldo inicial del periodo. Al 31 de diciembre de 2017, se reporta una variación positiva de \$ 99,036,026.41, el cual es mayor en comparación al ejercicio 2016.

La variación que presenta el activo, se integra de la siguiente manera:

- a) La variación negativa de \$241,986,787.55 del rubro efectivo y equivalente se debe principalmente por la aplicación de proyectos con remanente de ejercicios anteriores, así como a la reducción presupuestal por parte del Gobierno del Estado.
- b) La variación negativa de \$698,073.23 en el rubro de Derechos a Recibir Efectivo o Equivalentes en relación al ejercicio 2016 se deriva principalmente a las reclasificaciones de los adeudos mayores a un año de antigüedad a Deudores Diversos a Largo Plazo.
- c) La variación positiva de \$203,719,302.88 en el rubro de Derechos a recibir bienes y servicios se debe a los anticipos otorgados a los diferentes proveedores por mantenimiento y equipamiento a planteles educativos y oficinas centrales.
- d) Se da una variación positiva de \$1,300,491.69 la cual deriva de la reclasificación de los deudores con una antigüedad mayor a un año.
- e) En el rubro de Bienes Inmuebles, Infraestructura y Construcciones en Proceso, se da una variación positiva de \$64,447,470.65, el cual corresponde a las aulas construidas por el Instituto de la Infraestructura Educativa, así como el avalúo a los planteles 05 San Juan Cancuc, 15 Chicomuselo, 24 Benemérito de las Américas y 31 La Independencia.
- f) Se da una variación positiva de \$6,419,453.65 en el rubro de Bienes Muebles, el cual se debe a la Adquisición de Equipo de Computo, Mobiliario y Equipo Educativo y Recreativo y Equipo e Instrumental Médico para los laboratorios de los planteles educativos, así como la instalación de una sala de capacitación y Aires Acondicionados donados por el comité de padres de familia de los planteles educativos.
- g) En el rubro de Activos Intangibles se da una variación positiva de \$77,720.00, el cual corresponde a la adquisición de software de control escolar.
- h) El importe de \$6,843,802.55 en el rubro de Depreciación, Deterioro, y Amortización Acumulada de Bienes, representa una variación negativa que se da por la depreciación correspondiente al

NOTAS A LOS ESTADOS FINANCIEROS

presente ejercicio.

- i) El importe de \$72,600,250.87 en el rubro de Activos Diferidos, representa una variación positiva que se da por los gastos pendientes de regularizar, derivado de la reducción presupuestal por parte del Gobierno del Estado.

CONCEPTO	SALDO INICIAL	CARGOS DEL PERIODO	ABONOS DEL PERIODO	SALDO FINAL	VARIACIÓN DEL PERIODO
ACTIVO	978,175,276.70	4,398,585,354.66	4,299,549,328.25	1,077,211,303.11	99,036,026.41
Activo Circulante	809,319,645.54	4,213,331,518.38	4,252,297,076.28	770,354,087.64	(38,965,557.90)
Efectivo y Equivalentes	801,518,123.62	3,841,041,847.16	4,083,028,634.71	559,531,336.07	(241,986,787.55)
Derechos a Recibir Efectivo o Equivalentes	1,416,869.44	160,499,886.96	161,197,960.19	718,796.21	(698,073.23)
Derechos a Recibir Bienes o Servicios	6,384,652.48	211,789,784.26	8,070,481.38	210,103,955.36	203,719,302.88
Activo No Circulante	168,855,631.16	185,253,836.28	47,252,251.97	306,857,215.47	138,001,584.31
Derechos a Recibir Efectivo o Equivalentes a Largo Plazo		1,302,294.29	1,802.60	1,300,491.69	1,300,491.69
Bienes Inmuebles, Infraestructura y Construcciones en Proceso	147,707,026.79	89,436,363.20	24,988,892.55	212,154,497.44	64,447,470.65
Bienes Muebles	145,468,831.11	7,539,774.33	1,120,320.68	151,888,284.76	6,419,453.65
Activos Intangibles	139,000.00	77,720.00		216,720.00	77,720.00
Depreciación, Deterioro y Amortización Acumulada de Bienes	(124,623,813.20)	12,117,628.84	18,961,431.39	(131,467,615.75)	(6,843,802.55)
Activos Diferidos	164,586.46	74,780,055.62	2,179,804.75	72,764,837.33	72,600,250.87

9.- Fideicomisos, Mandatos y Análogos

(No Aplica)

10.- Reporte de la Recaudación

(No Aplica)

11.- Información sobre la Deuda y el Reporte Analítico de la Deuda

(No Aplica)

12.- Calificaciones Otorgadas

(No Aplica)

NOTAS A LOS ESTADOS FINANCIEROS

13.- Proceso de Mejora

a) Principales Políticas de Control Interno

Manual de Procedimientos: Nos indica los procedimientos que debemos seguir de forma ordenada en el desarrollo de las actividades; evitando duplicidad de esfuerzos.

Ley General de Contabilidad Gubernamental (LGCG): Nos establece los criterios generales que rigen la contabilidad gubernamental y la emisión de información financiera, incluyendo la presupuestaria y programática en forma razonable y transparente.

Normatividad Contable: Tiene por objeto efectuar el registro contable de los recursos públicos y la preparación de informes financieros de forma armonizada, que dan transparencia para la interpretación, evaluación, fiscalización y entrega de informes; regulando las operaciones contables.

Normas Presupuestarias: Nos indica cómo se ejecuta el gasto público, administrándolo con eficiencia, eficacia, economía, transparencia y honradez, para rendir cuentas de los recursos públicos, así mismo contribuir a fortalecer la armonización presupuestaria y contable.

b) Medidas de Desempeño Financiero, Metas y Alcance

1.- Se continúa trabajando en el cambio trascendental que es el proceso de armonización contable para atender en tiempo y forma el nuevo esquema de la contabilidad gubernamental, y generando así los beneficios en materia de información financiera, transparencia y rendición de cuentas.

14.- Información por Segmentos

(No Aplica)

15.- Eventos Posteriores al Cierre

(No Aplica)

16.- Partes Relacionadas

“No existen partes relacionadas que pudieran ejercer influencia significativa sobre la toma de decisiones financieras y operativas”

17.- Responsabilidad sobre la Presentación Razonable de la Información Contable

“Bajo protesta de decir verdad declaramos que los Estados Financieros y sus Notas, son razonablemente correctos y son responsabilidad del emisor”

GOBIERNO CONSTITUCIONAL DEL ESTADO DE CHIAPAS
COLEGIO DE ESTUDIOS CIENTÍFICOS Y TECNOLÓGICOS DEL
ESTADO DE CHIAPAS
SISTEMA CONTABLE 2017

ESTADO ANALÍTICO DE INGRESOS

DEL 1o. DE ENERO AL 31 DE DICIEMBRE DE 2017

Página 1 de 1

Fecha:

30/01/2018

RUBRO DE INGRESOS	INGRESO					DIFERENCIA
	ESTIMADO	AMPLIACIONES Y REDUCCIONES	MODIFICADO	DEVENGADO	RECAUDADO	(RECAUDADO - ESTIMADO)
Impuestos	0.00	0.00	0.00	0.00	0.00	0.00
Cuotas y Aportaciones de Seguridad Social	0.00	0.00	0.00	0.00	0.00	0.00
Contribuciones de Mejoras	0.00	0.00	0.00	0.00	0.00	0.00
Derechos	0.00	0.00	0.00	0.00	0.00	0.00
Productos	0.00	26,300,382.06	26,300,382.06	26,300,382.06	26,300,382.06	26,300,382.06
Corriente	0.00	0.00	0.00	0.00	0.00	0.00
Capital	0.00	26,300,382.06	26,300,382.06	26,300,382.06	26,300,382.06	26,300,382.06
Aprovechamientos	0.00	0.00	0.00	0.00	0.00	0.00
Corriente	0.00	0.00	0.00	0.00	0.00	0.00
Capital	0.00	0.00	0.00	0.00	0.00	0.00
Ingresos por Venta de Bienes y Servicios	0.00	1,120,355.11	1,120,355.11	1,120,355.11	1,120,355.11	1,120,355.11
Participaciones y Aportaciones	428,971,858.00	13,770,285.15	442,742,143.15	442,742,143.15	442,742,143.15	13,770,285.15
Transferencias, Asignaciones, Subsidios y Otras Ayudas	351,026,926.40	(60,137,611.68)	290,889,314.72	290,889,314.72	290,889,314.72	(60,137,611.68)
Ingresos Derivados de Financiamientos	0.00	0.00	0.00	0.00	0.00	0.00
Total	779,998,784.40	(18,946,589.36)	761,052,195.04	761,052,195.04	761,052,195.04	Ingresos Excedentes (18,946,589.36)

RUBRO DE INGRESOS	INGRESO					DIFERENCIA
	ESTIMADO	AMPLIACIONES Y REDUCCIONES	MODIFICADO	DEVENGADO	RECAUDADO	(RECAUDADO - ESTIMADO)
Ingresos del Gobierno	428,971,858.00	40,070,667.21	469,042,525.21	469,042,525.21	469,042,525.21	40,070,667.21
Impuestos	0.00	0.00	0.00	0.00	0.00	0.00
Contribuciones de Mejoras	0.00	0.00	0.00	0.00	0.00	0.00
Derechos	0.00	0.00	0.00	0.00	0.00	0.00
Productos	0.00	26,300,382.06	26,300,382.06	26,300,382.06	26,300,382.06	26,300,382.06
Corriente	0.00	0.00	0.00	0.00	0.00	0.00
Capital	0.00	26,300,382.06	26,300,382.06	26,300,382.06	26,300,382.06	26,300,382.06
Aprovechamientos	0.00	0.00	0.00	0.00	0.00	0.00
Corriente	0.00	0.00	0.00	0.00	0.00	0.00
Capital	0.00	0.00	0.00	0.00	0.00	0.00
Participaciones y Aportaciones	428,971,858.00	13,770,285.15	442,742,143.15	442,742,143.15	442,742,143.15	13,770,285.15
Transferencias, Asignaciones, Subsidios y Otras Ayudas	0.00	0.00	0.00	0.00	0.00	0.00
Ingresos de organismos y Empresas	351,026,926.40	(59,017,256.57)	292,009,669.83	292,009,669.83	292,009,669.83	(59,017,256.57)
Cuotas y Aportaciones de Seguridad Social	0.00	0.00	0.00	0.00	0.00	0.00
Ingresos por Venta de Bienes y Servicios	0.00	1,120,355.11	1,120,355.11	1,120,355.11	1,120,355.11	1,120,355.11
Transferencias, Asignaciones, Subsidios y Otras Ayudas	351,026,926.40	(60,137,611.68)	290,889,314.72	290,889,314.72	290,889,314.72	(60,137,611.68)
Ingresos Derivados de Financiamiento	0.00	0.00	0.00	0.00	0.00	0.00
Ingresos Derivados de Financiamientos	0.00	0.00	0.00	0.00	0.00	0.00
Total	779,998,784.40	(18,946,589.36)	761,052,195.04	761,052,195.04	761,052,195.04	Ingresos Excedentes (18,946,589.36)

(Pesos)

RPA-1

CAPG	CG	DESCRIPCIÓN	PRESUPUESTO DE EGRESOS					SUB EJERCICIO
			APROBADO	AMPLIACIONES - REDUCCIONES	MODIFICADO	DEVENGADO	PAGADO	
3000		Servicios Generales.	0.00	30,775,509.83	30,775,509.83	0.00	0.00	30,775,509.83
	3900	Otros Servicios Generales.	0.00	30,775,509.83	30,775,509.83	0.00	0.00	30,775,509.83
4000		Transferencias, Asignaciones, Subsidios y Otras Ayudas.	779,998,784.40	-77,142,836.36	702,855,948.04	598,296,690.61	597,469,392.08	104,559,257.43
	4100	Transferencias Internas y Asignaciones al Sector Público.	779,998,784.40	-77,142,836.36	702,855,948.04	598,296,690.61	597,469,392.08	104,559,257.43
TOTAL DEL GASTO:			779,998,784.40	-46,367,326.53	733,631,457.87	598,296,690.61	597,469,392.08	135,334,767.26

ESTADO ANALÍTICO DEL EJERCICIO DEL PRESUPUESTO DE EGRESOS CLASIFICACIÓN ECONÓMICA POR TIPO
DE GASTO
DEL 1 DE ENERO AL 31 DE DICIEMBRE DE 2017

(Pesos)

RPA-2

CONCEPTO	PRESUPUESTO DE EGRESOS					SUBEJERCICIO
	APROBADO	AMPLIACIONES - REDUCCIONES	MODIFICADO	DEVENGADO	PAGADO	
GASTO CORRIENTE	779,998,784.40	-46,367,326.53	733,631,457.87	598,296,690.61	597,469,392.08	135,334,767.26
GASTO DE CAPITAL	0.00	0.00	0.00	0.00	0.00	0.00
AMORTIZACIÓN DE LA DEUDA Y DISMINUCIÓN DE PASIVOS	0.00	0.00	0.00	0.00	0.00	0.00
PENSIONES Y JUBILACIONES	0.00	0.00	0.00	0.00	0.00	0.00
PARTICIPACIONES	0.00	0.00	0.00	0.00	0.00	0.00
TOTAL DEL GASTO:	779,998,784.40	-46,367,326.53	733,631,457.87	598,296,690.61	597,469,392.08	135,334,767.26

GOBIERNO CONSTITUCIONAL DEL ESTADO DE CHIAPAS
RAMO O DEPENDENCIA: Colegio de Estudios Científicos y Tecnológicos del Estado de Chiapas
ESTADO ANALÍTICO DEL EJERCICIO DEL PRESUPUESTO DE EGRESOS EN CLASIFICACIÓN
ADMINISTRATIVA/ORGANISMO
DEL 1 DE ENERO AL 31 DE DICIEMBRE DE 2017

(Pesos)

RPA-3

CONCEPTO	PRESUPUESTO DE EGRESOS					SUBEJERCICIO
	APROBADO	AMPLIACIONES - REDUCCIONES	MODIFICADO	DEVENGADO	PAGADO	
TOTAL	779,998,784.40	-46,367,326.53	733,631,457.87	598,296,690.61	597,469,392.08	135,334,767.26
ENTIDADES PARAESTATALES Y FIDEICOMISOS NO EMPRESARIALES Y NO FINANCIEROS	779,998,784.40	-46,367,326.53	733,631,457.87	598,296,690.61	597,469,392.08	135,334,767.26
Colegio de Estudios Científicos y Tecnológicos del Estado de Chiapas	779,998,784.40	-46,367,326.53	733,631,457.87	598,296,690.61	597,469,392.08	135,334,767.26

GOBIERNO CONSTITUCIONAL DEL ESTADO DE CHIAPAS
 RAMO O DEPENDENCIA: Colegio de Estudios Científicos y Tecnológicos del Estado de Chiapas
 ESTADO ANALÍTICO DEL EJERCICIO DEL PRESUPUESTO DE EGRESOS EN CLASIFICACIÓN
 ADMINISTRATIVA/PODERES
 DEL 1 DE ENERO AL 31 DE DICIEMBRE DE 2017

(Pesos)

RPA-4

CONCEPTO	PRESUPUESTO DE EGRESOS					SUBEJERCICIO
	APROBADO	AMPLIACIONES - REDUCCIONES	MODIFICADO	DEVENGADO	PAGADO	
PODER EJECUTIVO	NO APLICA					
PODER LEGISLATIVO	NO APLICA					
PODER JUDICIAL	NO APLICA					
ORGANOS AUTONOMOS	NO APLICA					

GOBIERNO DEL ESTADO DE CHIAPAS
RAMO O DEPENDENCIA: Colegio de Estudios Científicos y Tecnológicos del Estado de Chiapas
ESTADO ANALÍTICO DEL EJERCICIO DEL PRESUPUESTO DE EGRESOS CLASIFICACIÓN FUNCIONAL (FINALIDAD
Y FUNCIÓN)
DEL 1 DE ENERO AL 31 DE DICIEMBRE DE 2017

(Pesos)

RPA-6

FI	FU	CONCEPTO	EGRESOS					SUB EJERCICIO
			APROBADO	AMPLIACIONES - REDUCCIONES	MODIFICADO	DEVENGADO	PAGADO	
2		Desarrollo Social	779,998,784.40	-46,367,326.53	733,631,457.87	598,296,690.61	597,469,392.08	135,334,767.26
	2.5	Educación	779,998,784.40	-46,367,326.53	733,631,457.87	598,296,690.61	597,469,392.08	135,334,767.26
TOTAL DEL GASTO:			779,998,784.40	-46,367,326.53	733,631,457.87	598,296,690.61	597,469,392.08	135,334,767.26

GOBIERNO CONSTITUCIONAL DEL ESTADO DE CHIAPAS
COLEGIO DE ESTUDIOS CIENTÍFICOS Y TECNOLÓGICOS DEL
ESTADO DE CHIAPAS
SISTEMA CONTABLE 2017
ENDEUDAMIENTO NETO

DEL 1o. DE ENERO AL 31 DE DICIEMBRE DE 2017

Fecha:

Página 1 de 1
30/01/2018

IDENTIFICACIÓN DE CRÉDITO O INSTRUMENTO	CONTRATACIÓN/ COLOCACIÓN	AMORTIZACIÓN	ENDEUDAMIENTO NETO
CRÉDITOS BANCARIOS			

TOTAL CRÉDITOS BANCARIOS

OTROS INSTRUMENTOS DE DEUDA

NO APLICA

TOTAL OTROS INSTRUMENTOS DE DEUDA

TOTAL

GOBIERNO CONSTITUCIONAL DEL ESTADO DE CHIAPAS
COLEGIO DE ESTUDIOS CIENTÍFICOS Y TECNOLÓGICOS DEL
ESTADO DE CHIAPAS
SISTEMA CONTABLE 2017
INTERESES DE LA DEUDA

DEL 1o. DE ENERO AL 31 DE DICIEMBRE DE 2017

Fecha:

Página 1 de 1
30/01/2018

IDENTIFICACIÓN DE CRÉDITO O INSTRUMENTO	DEVENGADO	PAGADO
CRÉDITOS BANCARIOS		

TOTAL DE INTERESES DE CRÉDITOS BANCARIOS

OTROS INSTRUMENTOS DE DEUDA

TOTAL DE INTERESES DE OTROS INSTRUMENTOS DE DEUDA

TOTAL

NO APLICA

GOBIERNO DEL ESTADO DE CHIAPAS
RAMO O DEPENDENCIA: Colegio de Estudios Científicos y Tecnológicos del Estado de Chiapas
GASTO POR CATEGORÍA PROGRAMÁTICA

DEL 1 DE ENERO AL 31 DE DICIEMBRE DE 2017

(Pesos)

RPA-7

CONCEPTO	PRESUPUESTO DE EGRESOS					SUBEJERCICIO
	APROBADO	AMPLIACIONES - REDUCCIONES	MODIFICADO	DEVENGADO	PAGADO	
Programas	779,998,784.40	-46,367,326.53	733,631,457.87	598,296,690.61	597,469,392.08	135,334,767.26
Subsidios: Sector Social y Privado o Entidades Federativas y Municipios	0.00	0.00	0.00	0.00	0.00	0.00
Otros Subsidios	0.00	0.00	0.00	0.00	0.00	0.00
Sujetos a Reglas de Operación	0.00	0.00	0.00	0.00	0.00	0.00
Desempeño de las Funciones	779,998,784.40	-46,367,326.53	733,631,457.87	598,296,690.61	597,469,392.08	135,334,767.26
Específicos	0.00	0.00	0.00	0.00	0.00	0.00
Funciones de las Fuerzas Armadas (Únicamente Gobierno Federal)	0.00	0.00	0.00	0.00	0.00	0.00
Planeación, seguimiento y evaluación de políticas públicas	0.00	0.00	0.00	0.00	0.00	0.00
Prestación de Servicios Públicos	779,998,784.40	-46,367,326.53	733,631,457.87	598,296,690.61	597,469,392.08	135,334,767.26
Promoción y fomento	0.00	0.00	0.00	0.00	0.00	0.00
Provisión de Bienes Públicos	0.00	0.00	0.00	0.00	0.00	0.00
Proyectos de inversión	0.00	0.00	0.00	0.00	0.00	0.00
Regulación y supervisión	0.00	0.00	0.00	0.00	0.00	0.00
Administrativos y de Apoyo	0.00	0.00	0.00	0.00	0.00	0.00
Apoyo a la función pública y al mejoramiento de la gestión	0.00	0.00	0.00	0.00	0.00	0.00
Apoyo al proceso presupuestario y para mejorar la eficiencia institucional	0.00	0.00	0.00	0.00	0.00	0.00
Operaciones ajenas	0.00	0.00	0.00	0.00	0.00	0.00
Compromisos	0.00	0.00	0.00	0.00	0.00	0.00
Desastres Naturales	0.00	0.00	0.00	0.00	0.00	0.00
Obligaciones de cumplimiento de resolución jurisdiccional	0.00	0.00	0.00	0.00	0.00	0.00
Obligaciones	0.00	0.00	0.00	0.00	0.00	0.00
Aportaciones a fondos de estabilización	0.00	0.00	0.00	0.00	0.00	0.00
Aportaciones a fondos de inversión y reestructura de pensiones	0.00	0.00	0.00	0.00	0.00	0.00
Aportaciones a la seguridad social	0.00	0.00	0.00	0.00	0.00	0.00
Pensiones y jubilaciones	0.00	0.00	0.00	0.00	0.00	0.00
Programas de Gasto Federalizado (Gobierno Federal)	0.00	0.00	0.00	0.00	0.00	0.00
Gasto Federalizado	0.00	0.00	0.00	0.00	0.00	0.00
Participaciones a entidades federativas y municipios	0.00	0.00	0.00	0.00	0.00	0.00
Costo financiero, deuda o apoyos a deudores y ahorradores de la banca	0.00	0.00	0.00	0.00	0.00	0.00
Adeudos de ejercicios fiscales anteriores	0.00	0.00	0.00	0.00	0.00	0.00
TOTAL DEL GASTO:	779,998,784.40	-46,367,326.53	733,631,457.87	598,296,690.61	597,469,392.08	135,334,767.26

PROGRAMAS Y PROYECTOS DE INVERSIÓN
DEL 1 DE ENERO AL 31 DE DICIEMBRE DEL 2017

PP	PROGRAMA PRESUPUESTARIO / PROYECTO ESTRATÉGICO	MUNICIPIO / COBERTURA	PRESUPUESTO DE EGRESOS				AVANCE % DEVENGADO/ MODIFICADO
			APROBADO	MODIFICADO	DEVENGADO	PAGADO	

GRAN TOTAL

NO APLICA

INDICADORES DE RESULTADOS

Organismo Público: Colegio de Estudios Científicos y Tecnológicos del Estado de Chiapas

Página 1 de 1

SUBFUNCIÓN / TIPO DE PROYECTO	UNIDAD DE MEDIDA	METAS				PRESUPUESTO APROBADO (PESOS)	PRESUPUESTO MODIFICADO (PESOS)	PRESUPUESTO DEVENGADO (PESOS)	BENEFICIARIOS					
		PROGRAM. ANUAL	MODIF. ANUAL	ALCANZ. AL PERIODO	% CUMPLIM/ MODIF.				MUNICIPIO	LOCALIDAD	MUJER	HOMBRE	PERSONA	
EDUCACIÓN														
EDUCACIÓN MEDIA SUPERIOR						779 998 784.40	733 631 457.87	598 296 690.61						
PROYECTOS INSTITUCIONALES:														
BURÓCRATAS DEL CECYTE CHIAPAS														
Cobertura en la educación integral, media sostenida	Alumno	7 401.00	7 401.00	0.00	0.00	8 027 927.70	33 996 917.88	2 011 477.56	Cobertura Estatal	Cobertura Estatal	0	0	0	
IMPARTIR E IMPULSAR ESTUDIOS CIENTÍFICOS Y TECNOLÓGICOS EN EL ESTADO						771 970 856.70	661 581 331.10	596 285 213.05	Cobertura Estatal	Cobertura Estatal	9 526	10 643	20 169	
Atención a la demanda en educación media superior	Actividad	1.00	1.00	1.00	100.00									
Fortalecer la infraestructura institucional	Proyecto	2.00	2.00	0.00	0.00									
Propiciar las relaciones interinstitucionales con los diversos sectores de la sociedad nacional y extranjera	Convenio	8.00	8.00	8.00	100.00									
RECURSOS FEDERALES DEPOSITADOS EN EL EJERCICIO 2017, CORRESPONDIENTES AL ANEXO DE EJECUCIÓN 2016														
Índice de reprobación en el nivel medio superior	Alumno	3 963.00	3 963.00	0.00	0.00	0.00	38 053 208.89	0.00	Cobertura Estatal	Cobertura Estatal	0	0	0	

AVANCE DE CUMPLIMIENTO DE INDICADORES ESTRATÉGICOS
ENERO - DICIEMBRE

Organismo Público: 21120060 Colegio de Estudios Científicos y Tecnológicos del Estado de Chiapas

Misión				
Formar personas de excelencia para el trabajo y el estudio, a través de un bachillerato tecnológico con un modelo educativo flexible, humanista, emprendedor y de calidad, que responda a las necesidades de los sectores productivos del país.				

Visión				
En el 2020, ser una institución de educación media superior de excelencia, reconocida por los sectores productivos y las instituciones de educación superior del país, por la competitividad, iniciativa y humanismo de sus egresados.				

COMPORTAMIENTO DEL EJERCICIO DEL GASTO					Aprobado (A)	Modificado (B)	Devengado (C)	% Devengado C/B
Concepto					Aprobado (A)	Modificado (B)	Devengado (C)	% Devengado C/B
Fin	F	SF	SSF	Descripción				
TOTALES					779,998,784.40	733,631,457.87	598,296,690.61	81.55
2				Desarrollo Social	779,998,784.40	733,631,457.87	598,296,690.61	81.55
	5			Educación	779,998,784.40	733,631,457.87	598,296,690.61	81.55
		2		Educación media superior	779,998,784.40	733,631,457.87	598,296,690.61	81.55
			3	Bachillerato Técnico	779,998,784.40	733,631,457.87	598,296,690.61	81.55

Objetivos de Desarrollo Sostenible	
Clave	Descripción
04	Garantizar una educación inclusiva, equitativa y de calidad y promover oportunidades de aprendizaje durante toda la vida para todos.

Objetivos del Plan Nacional		
Eje	Objetivo	Descripción
3	02	México con Educación de Calidad. Garantizar la inclusión y la equidad en el Sistema Educativo.

Objetivos del Plan Estatal				
Eje	Tema	Pol. Púb.	Objetivo	Descripción
2	3	05	01	Familia Chiapaneca. Educación de Calidad. Educación media. Mejorar la calidad educativa en la educación media en el estado.

AVANCE DE CUMPLIMIENTO DE INDICADORES ESTRATÉGICOS
ENERO - DICIEMBRE

Organismo Público: 21120060 Colegio de Estudios Científicos y Tecnológicos del Estado de Chiapas

Estrategias del Plan Estatal		
Clave Alineación PED	No. Est.	Descripción
230501	01	Ofertar la educación media en el estado con calidad de pertinencia.

Programa Sectorial		
Programa	Clave Alineación	Descripción
A	302230501	Programa Sectorial de Educación.

Objetivos Estratégicos		
No. Obj.	Clave Alineación	Descripción
1	302230501A	Atender de manera integral la demanda educativa media superior para la formación de alumnos con calidad.

Indicadores Estratégicos														
No. Obj	No. Ind	Tipo y Dimensión	Unidad de Medida	Nombre del Indicador	Descripción Cualitativa (Numerador / Denominador)	Año y Valor de Línea Base	Denominador (A)	Total Numerador	Programado (B)				Avances	
									Modificado (C)				Efic. del Ejer. D/C	Meta Indic. D/A
									Alcanzado (D)					
									Trimestres					
				I	II	III	IV							
1	1	Estratégico Eficacia	Alumno	Índice de reprobación en el nivel medio superior.	Número de alumnos reprobados en el ciclo escolar. / Total de alumnos evaluados en el ciclo escolar.	2017 3,963.00	19,116.00	3,963.00 3,963.00 1,514.00	0.00 0.00 0.00	0.00 0.00 0.00	0.00 0.00 0.00	3,963.00 3,963.00 1,514.00	38.20%	7.92%
1	2	Estratégico Eficacia	Alumno	Índice de atención a la demanda potencial.	Número de alumnos de nuevo ingreso en el ciclo escolar. / Total de solicitudes para nuevo ingreso en el ciclo escolar.	2017 7,401.00	7,401.00	7,401.00 7,401.00 7,409.00	0.00 0.00 0.00	0.00 0.00 0.00	0.00 0.00 0.00	7,401.00 7,401.00 7,409.00	100.11%	100.11%
1	3	Estratégico Eficacia	Alumno	Eficiencia terminal en educación media.	Número de alumnos egresados del nivel medio en el ciclo escolar actual. / Matrícula de nuevo ingreso en primer año ciclo anterior.	2017 4,597.00	7,535.00	4,597.00 4,597.00 4,963.00	0.00 0.00 0.00	0.00 0.00 0.00	0.00 0.00 0.00	4,597.00 4,597.00 4,963.00	107.96%	65.87%
1	4	Estratégico Eficacia	Alumno	Índice de deserción en el nivel medio superior.	Número total de alumnos dados de baja en el ciclo escolar. / Matrícula total en el ciclo escolar.	2017 1,912.00	19,116.00	1,912.00 1,912.00 1,568.00	0.00 0.00 0.00	0.00 0.00 0.00	0.00 0.00 0.00	1,912.00 1,912.00 1,568.00	82.01%	8.20%

Productos y Servicios	Cientes y Usuarios
Educación media superior enfocado a la ciencia y tecnología.	Alumnos y servidores públicos.

GOBIERNO CONSTITUCIONAL DEL ESTADO DE CHIAPAS
COLEGIO DE ESTUDIOS CIENTÍFICOS Y TECNOLÓGICOS DEL
ESTADO DE CHIAPAS
SISTEMA CONTABLE 2017

INDICADORES DE POSTURA FISCAL

DEL 1o. DE ENERO AL 31 DE DICIEMBRE DE 2017

Fecha: Página 1 de 1
30/01/2018

CONCEPTO	ESTIMADO	DEVENGADO	PAGADO
I. Ingresos Presupuestarios	779,998,784.40	761,052,195.04	761,052,195.04
Ingresos del Gobierno de la Entidad Federativa	0.00	0.00	0.00
Ingresos del Sector Paraestatal	779,998,784.40	761,052,195.04	761,052,195.04
II. Egresos Presupuestarios	779,998,784.40	598,296,690.61	597,469,392.08
Egresos del Gobierno de la Entidad Federativa	0.00	0.00	0.00
Egresos del Sector Paraestatal	779,998,784.40	598,296,690.61	597,469,392.08
III. Balance Presupuestario (Superávit o Déficit) (III = I - II)	0.00	162,755,504.43	163,582,802.96

CONCEPTO	ESTIMADO	DEVENGADO	PAGADO
III. Balance Presupuestario (Superávit o Déficit)	0.00	162,755,504.43	163,582,802.96
IV. Intereses, Comisiones y Gastos de la Deuda	0.00	0.00	0.00
V. Balance Primario (Superávit o Déficit) (V = III - IV)	0.00	162,755,504.43	163,582,802.96

CONCEPTO	ESTIMADO	DEVENGADO	PAGADO
A. Financiamiento	0.00	0.00	0.00
B. Amortización de la Deuda	0.00	0.00	0.00
C. Endeudamiento o Desendeudamiento (C= A - B)	0.00	0.00	0.00

SISTEMA CONTABLE 2017
RELACIÓN DE CUENTAS BANCARIAS PRODUCTIVAS ESPECÍFICAS
DEL 1o. DE ENERO AL 31 DE DICIEMBRE DE 2017

Fecha: Página 1 de 1
13/02/2018

FONDO, PROGRAMA O CONVENIO	DATOS DE LA CUENTA BANCARIA		
	INSTITUCIÓN BANCARIA	NÚMERO DE CUENTA	TIPO DE CUENTA
Colegio de Estudios Científicos y Tecnológicos del Estado de Chiapas/Federal 2017	BANCOMER, S.A.	0166863329	Cuenta Otros Convenios y Subsidios
CECyTECH Fortalecimiento Financiero F 2017	BANCOMER, S.A.	0111127055	Cuenta Otros Convenios y Subsidios
Colegio de Estudios Científicos y Tecnológicos del Estado de Chiapas/Federal 2017	BANCOMER, S.A.	10580791	Cuenta Otros Convenios y Subsidios

GOBIERNO CONSTITUCIONAL DEL ESTADO DE CHIAPAS
COLEGIO DE ESTUDIOS CIENTÍFICOS Y TECNOLÓGICOS DEL
ESTADO DE CHIAPAS
SISTEMA CONTABLE 2017

RELACIÓN DE ESQUEMAS BURSÁTILES Y COBERTURAS FINANCIERAS
DEL 1o. DE ENERO AL 31 DE DICIEMBRE DE 2017

Página 1 de 1
Fecha: 30/01/2018

RELACIÓN DE ESQUEMAS BURSÁTILES Y DE COBERTURAS FINANCIERAS

NO APLICA

EJERCICIO Y DESTINO DE GASTO FEDERALIZADO Y REINTEGROS
DEL 1o. DE ENERO AL 31 DE DICIEMBRE DE 2017

Página 1 de 1

PROGRAMA O FONDO	DESTINO DE LOS RECURSOS	DEVENGADO	PAGADO	REINTEGRO
5933 05 Subsidios para Organismos Descentralizados Estatales (Ramo 11 - J006)	Cobertura Estatal	327 463 412	326 948 322	54 866 597
TOTAL		327 463 412	326 948 322	54 866 597

ESTADO DE SITUACIÓN FINANCIERA DETALLADO
AL 31 DE DICIEMBRE DEL 2016 Y AL 31 DE DICIEMBRE DEL 2017

Concepto	31 de diciembre de 2017	31 de diciembre de 2016	Concepto	31 de diciembre de 2017	31 de diciembre de 2016
ACTIVO			PASIVO		
Activo Circulante			Pasivo Circulante		
Efectivo y Equivalentes	559,531,336.07	801,518,123.62	Cuentas por Pagar a Corto Plazo	29,874,140.33	23,131,011.37
Efectivo			Servicios Personales por Pagar a Corto Plazo	3,299,953.22	
Bancos/Tesorería			Proveedores por Pagar a Corto Plazo	856,884.04	594,127.01
Bancos/Dependencias y Otros	197,686,699.60	229,854,499.24	Contratistas por Obras Públicas por Pagar a Corto Plazo		
Inversiones Temporales (Hasta 3 Meses)	174,025,679.59	371,074,947.76	Participaciones y Aportaciones por Pagar a Corto Plazo		
Fondos con Afectación Específica	187,442,613.97	200,337,408.71	Transferencias Otorgadas por Pagar a Corto Plazo		
Depósitos de Fondos de Terceros en Garantía y/o Administración	376,342.91	251,267.91	Intereses, Comisiones y Otros Gastos de la Deuda Pública por Pagar a Corto Plazo		
Otros Efectivos y Equivalentes			Retenciones y Contribuciones por Pagar a Corto Plazo	25,533,194.31	22,239,343.64
Derechos a Recibir Efectivo o Equivalentes	718,796.21	1,416,869.44	Devoluciones de la Ley de Ingresos por Pagar a Corto Plazo		
Inversiones Financieras de Corto Plazo			Otras Cuentas por Pagar a Corto Plazo	184,108.76	297,540.72
Cuentas por Cobrar a Corto Plazo	47,546.14	3,242.93	Documentos por Pagar a Corto Plazo	0.00	0.00
Deudores Diversos por Cobrar a Corto Plazo	671,250.07	1,413,626.51	Documentos Comerciales por Pagar a Corto Plazo		
Ingresos por Recuperar a Corto Plazo			Documentos con Contratistas por Obras Públicas por Pagar a Corto Plazo		
Deudores por Anticipos de la Tesorería a Corto Plazo			Otros Documentos por Pagar a Corto Plazo		
Préstamos Otorgados a Corto Plazo			Porción a Corto Plazo de la Deuda Pública a Largo Plazo	0.00	0.00
Otros Derechos a Recibir Efectivo o Equivalentes a Corto Plazo			Porción a Corto Plazo de la Deuda Pública		
Derechos a Recibir Bienes o Servicios	210,103,955.36	6,384,652.48	Porción a Corto Plazo de Arrendamiento Financiero		
Anticipos a Proveedores por Adquisición de Bienes y Prestación de Servicios a Corto Plazo	210,103,955.36	3,361,583.98	Títulos y Valores a Corto Plazo	0.00	0.00
Anticipo a Proveedores por Adquisición de Bienes Inmuebles y Muebles a Corto Plazo			Pasivos Diferidos a Corto Plazo	0.00	0.00
Anticipo a Proveedores por Adquisición de Bienes Intangibles a Corto Plazo			Ingresos Cobrados por Adelantado a Corto Plazo		
Anticipo a Contratistas por Obras Públicas a Corto Plazo		3,023,068.50	Intereses Cobrados por Adelantado a Corto Plazo		
Otros Derechos a Recibir Bienes o Servicios a Corto Plazo			Otros Pasivos Diferidos a Corto Plazo		
Inventarios	0.00	0.00	Fondos y Bienes de Terceros en Garantía y/o Administración a Corto Plazo	1,228,787.85	1,601,081.52
Inventario de Mercancías para Venta			Fondos en Garantía a Corto Plazo		
Inventario de Mercancías Terminadas			Fondos en Administración a Corto Plazo	1,228,787.85	1,601,081.52
Inventario de Mercancías en Proceso de Elaboración			Fondos Contingentes a Corto Plazo		
Inventario de Materias Primas, Materiales y Suministros para Producción			Fondos de Fideicomisos, Mandatos y Contratos Análogos a Corto Plazo		
Bienes en Tránsito			Otros Fondos de Terceros en Garantía y/o Administración a Corto Plazo		
Almacenes	0.00	0.00	Valores y Bienes en Garantía a Corto Plazo		
Estimación por Pérdida o Deterioro de Activos Circulantes	0.00	0.00	Provisiones a Corto Plazo	0.00	0.00
Estimaciones para Cuentas Incobrables por Derechos a Recibir Efectivo o Equivalentes			Provisión para Demandas y Juicios a Corto Plazo		
Estimación por Deterioro de Inventarios			Provisión para Contingencias a Corto Plazo		
Otros Activos Circulantes	0.00	0.00	Otras Provisiones a Corto Plazo		
Valores en Garantía			Otros Pasivos a Corto Plazo	95,072.25	58,648.72
Bienes en Garantía (excluye depósitos de fondos)			Ingresos por Clasificar		
Bienes Derivados de Embargos, Decomisos, Aseguramientos y Dación en Pago			Recaudación por Participar	95,072.25	58,648.72
Adquisición con Fondos de Terceros			Otros Pasivos Circulantes		
Total de Activos Circulantes	770,354,087.64	809,319,645.54	Total de Pasivos Circulantes	31,198,000.43	24,790,741.61
Activo No Circulante			Pasivo No Circulante		
Inversiones Financieras a Largo Plazo			Cuentas por Pagar a Largo Plazo	17,101.94	17,101.94
Derechos a Recibir Efectivo o Equivalentes a Largo Plazo	1,300,491.69		Documentos por Pagar a Largo Plazo		
Bienes Inmuebles, Infraestructura y Construcciones en Proceso	212,154,497.44	147,707,026.79	Deuda Pública a Largo Plazo		
Bienes Muebles	151,888,284.76	145,468,831.11	Pasivos Diferidos a Largo Plazo	2,525.00	
Activos Intangibles	216,720.00	139,000.00	Fondos y Bienes de Terceros en Garantía y/o Administración a Largo Plazo		
Depreciación, Deterioro y Amortización Acumulada de Bienes	(131,467,615.75)	(124,623,813.20)	Provisiones a Largo Plazo		
Activos Diferidos	72,764,837.33	164,586.46	Total de Pasivos No Circulantes	19,626.94	17,101.94
Estimación por Pérdida o Deterioro de Activos no Circulantes			Total del Pasivo	31,217,627.37	24,807,843.55
Otros Activos no Circulantes			HACIENDA PÚBLICA / PATRIMONIO		
Total de Activos No Circulantes	306,857,215.47	168,855,631.16	Hacienda Pública/Patrimonio Contribuido	23,633,306.19	16,953,641.89
Total del Activo	1,077,211,303.11	978,175,276.70	Aportaciones		
			Donaciones de Capital	23,633,306.19	16,953,641.89
			Actualización de la Hacienda Pública/Patrimonio		
			Hacienda Pública/Patrimonio Generado	1,022,360,369.55	936,413,791.26
			Resultados del Ejercicio (Ahorro/Desahorro)	85,897,026.58	295,979,477.23
			Resultados de Ejercicios Anteriores	678,265,583.40	176,913,007.09
			Revalúos	35,308,792.40	
			Reservas	222,888,967.17	463,521,306.94
			Rectificaciones de Resultados de Ejercicios Anteriores		
			Exceso o Insuficiencia en la Actualización de la Hacienda Pública/Patrimonio	0.00	0.00
			Resultado por Posición Monetaria		
			Resultado por Tenencia de Activos no Monetarios		
Total de Activos No Circulantes	306,857,215.47	168,855,631.16	Total Hacienda Pública/Patrimonio	1,045,993,675.74	953,367,433.15
Total del Activo	1,077,211,303.11	978,175,276.70	Total del Pasivo y Hacienda Pública/Patrimonio	1,077,211,303.11	978,175,276.70

INFORME ANALÍTICO DE LA DEUDA PÚBLICA Y OTROS PASIVOS
DEL 1o. DE ENERO AL 31 DE DICIEMBRE DE 2017

Página 1 de 1
Fecha: 30/01/2018
LDF-2

Denominación de la Deuda Pública y Otros Pasivos	Saldo al 31 de diciembre de 2016	Disposiciones del Período	Amortizaciones del Período	Revaluaciones, Reclasificaciones y Otros Ajustes	Saldo Final del Período	Pago de Intereses del Período	Pago de Comisiones y demás costos asociados durante el Período
Deuda Pública	0.00	0.00	0.00	0.00	0.00	0.00	0.00
Corto Plazo	0.00	0.00	0.00	0.00	0.00	0.00	0.00
Instituciones de Crédito							
Títulos y Valores							
Arrendamientos Financieros							
Largo Plazo	0.00	0.00	0.00	0.00	0.00		
Instituciones de Crédito							
Títulos y Valores							
Arrendamientos Financieros							
Otros Pasivos	58,648.72				95,072.25		
Total de la Deuda Pública y Otros Pasivos	58,648.72	0.00	0.00	0.00	95,072.25	0.00	0.00

Deuda Contingente (Informativo)

Valor de Instrumentos Bono Cupón Cero (Informativo)

Instrumento Bono Cupón Cero 1, Banobras
Instrumento Bono Cupón Cero 2, Banobras

Obligaciones a Corto Plazo	Monto Contratado	Plazo Pactado	Tasa de Interés	Comisiones y Costos Relacionados	Tasa Efectiva

Obligaciones a Corto Plazo (Informativo)

Interacciones, S.A.

GOBIERNO CONSTITUCIONAL DEL ESTADO DE CHIAPAS
COLEGIO DE ESTUDIOS CIENTÍFICOS Y TECNOLÓGICOS DEL
ESTADO DE CHIAPAS
SISTEMA CONTABLE 2017

INFORME ANALÍTICO DE OBLIGACIONES DIFERENTES DE FINANCIAMIENTOS

DEL 1o. DE ENERO AL 31 DE DICIEMBRE DE 2017

Fecha:

Página 1 de 1

30/01/2018

LDF-3

DENOMINACIÓN DE LAS OBLIGACIONES DIFERENTES DE FINANCIAMIENTO	FECHA DEL CONTRATO	FECHA DE INICIO DE OPERACIÓN DEL PROYECTO	FECHA DE VENCIMIENTO	MONTO DE LA INVERSIÓN PACTADO	PLAZO PACTADO	MONTO PROMEDIO MENSUAL DEL PAGO DE LA CONTRAPRESTACIÓN	MONTO PROMEDIO MENSUAL DEL PAGO DE LA CONTRAPRESTACIÓN CORRESPONDIENTE AL PAGO DE INVERSIÓN	MONTO PAGADO DE LA INVERSIÓN AL 31 DE DICIEMBRE DE 2017	MONTO PAGADO DE LA INVERSIÓN ACTUALIZADO AL 31 DE DICIEMBRE DE 2017	SALDO PENDIENTE POR PAGAR DE LA INVERSIÓN AL 31 DE DICIEMBRE DE 2017
---	--------------------	---	----------------------	-------------------------------	---------------	--	---	---	---	--

APP'S

APP 1
APP 2
APP 3
APP XX

Otros instrumentos

Otro instrumento 1
Otro instrumento 2
Otro instrumento 3
Otro instrumento XX

Total de Obligaciones
Diferentes de Financiamiento

NO APLICA

SISTEMA CONTABLE 2017
BALANCE PRESUPUESTARIO

Página 1 de 1
Fecha: 30/01/2018

DEL 1o. DE ENERO AL 31 DE DICIEMBRE DE 2017

LDF 4

CONCEPTO	ESTIMADO/APROBADO	DEVENGADO	RECAUDADO/PAGADO
Ingresos Totales	779,998,784.40	761,052,195.04	761,052,195.04
Ingresos de Libre Disposición	351,026,926.40	318,310,051.89	318,310,051.89
Transferencias Federales Etiquetadas	428,971,858.00	442,742,143.15	442,742,143.15
Financiamiento Neto	0.00	0.00	0.00
Egresos Presupuestarios	779,998,784.40	598,296,690.61	597,469,392.08
Gasto No Etiquetado (sin incluir Amortización de la Deuda Pública)	351,026,926.40	248,459,355.40	248,147,146.40
Gasto Etiquetado (sin incluir Amortización de la Deuda Pública)	428,971,858.00	349,837,335.21	349,322,245.68
Remanentes del Ejercicio Anterior		0.00	0.00
Remanentes de Ingresos de Libre Disposición aplicados en el periodo		0.00	0.00
Remanentes de Transferencias Federales Etiquetadas aplicados en el periodo		0.00	0.00
Balance Presupuestario	0.00	162,755,504.43	163,582,802.96
Balance Presupuestario sin Financiamiento Neto	0.00	162,755,504.43	163,582,802.96
Balance Presupuestario sin Financiamiento Neto y sin Remanentes del Ejercicio Anterior	0.00	162,755,504.43	163,582,802.96

CONCEPTO	APROBADO	DEVENGADO	PAGADO
Intereses, Comisiones y Gastos de la Deuda	0.00	0.00	0.00
Intereses, Comisiones y Gastos de la Deuda con Gasto No Etiquetado	0.00	0.00	0.00
Intereses, Comisiones y Gastos de la Deuda con Gasto Etiquetado	0.00	0.00	0.00
Balance Primario	0.00	162,755,504.43	163,582,802.96

CONCEPTO	ESTIMADO/APROBADO	DEVENGADO	RECAUDADO/PAGADO
Financiamiento	0.00	0.00	0.00
Financiamiento con Fuente de Pago de Ingresos de Libre Disposición	0.00	0.00	0.00
Financiamiento con Fuente de Pago de Transferencias Federales Etiquetadas	0.00	0.00	0.00
Amortización de la Deuda	0.00	0.00	0.00
Amortización de la Deuda Pública con Gasto No Etiquetado	0.00	0.00	0.00
Amortización de la Deuda Pública con Gasto Etiquetado	0.00	0.00	0.00
Financiamiento Neto	0.00	0.00	0.00

CONCEPTO	ESTIMADO/APROBADO	DEVENGADO	RECAUDADO/PAGADO
Ingresos de Libre Disposición	351,026,926.40	318,310,051.89	318,310,051.89
Financiamiento Neto con Fuente de Pago de Ingresos de Libre Disposición	0.00	0.00	0.00
Financiamiento con Fuente de Pago de Ingresos de Libre Disposición	0.00	0.00	0.00
Amortización de la Deuda Pública con Gasto No Etiquetado	0.00	0.00	0.00
Gasto No Etiquetado (sin incluir amortización de la Deuda Pública)	351,026,926.40	248,459,355.40	248,147,146.40
Remanentes de Ingresos de Libre Disposición aplicados en el periodo		0.00	0.00
Balance Presupuestario de Recursos Disponibles	0.00	69,850,696.49	70,162,905.49
Balance Presupuestario de Recursos Disponibles sin Financiamiento Neto	0.00	69,850,696.49	70,162,905.49

CONCEPTO	ESTIMADO/APROBADO	DEVENGADO	RECAUDADO/PAGADO
Transferencias Federales Etiquetadas	428,971,858.00	442,742,143.15	442,742,143.15
Financiamiento Neto con fuente de Pago de Transferencias Federales Etiquetadas	0.00	0.00	0.00
Financiamiento con Fuente de Pago de Transferencias Federales Etiquetadas	0.00	0.00	0.00
Amortización de la Deuda Pública con Gasto Etiquetado	0.00	0.00	0.00
Gasto Etiquetado (sin incluir Amortización de la Deuda)	428,971,858.00	349,837,335.21	349,322,245.68
Remanentes de Transferencias Federales Etiquetadas aplicados en el periodo		0.00	0.00
Balance Presupuestario de Recursos Etiquetados	0.00	92,904,807.94	93,419,897.47
Balance Presupuestario de Recursos Etiquetados sin Financiamiento Neto	0.00	92,904,807.94	93,419,897.47

NOMBRE DEL ENTE PÚBLICO : Colegio de Estudios Científicos y Tecnológicos del Estado de Chiapas

Estado Analítico del Ejercicio del Presupuesto de Egresos Detallado – LDF 6a.

Clasificación por Objeto del Gasto (Capítulo y Concepto)

Del 1 de Enero al 31 de diciembre de 2017

(PESOS)

Concepto	Egresos					Subejercicio
	Aprobado	Ampliaciones / Reducciones	Modificado	Devengado	Pagado	
b5) Productos Químicos, Farmacéuticos y de Laboratorio.	0.00	0.00	0.00	0.00	0.00	0.00
b6) Combustibles, Lubricantes y Aditivos.	0.00	0.00	0.00	0.00	0.00	0.00
b7) Vestuario, Blancos, Prendas de Protección y Artículos Deportivos.	0.00	0.00	0.00	0.00	0.00	0.00
b8) Materiales y Suministros para Seguridad.	0.00	0.00	0.00	0.00	0.00	0.00
b9) Herramientas, Refacciones y Accesorios Menores.	0.00	0.00	0.00	0.00	0.00	0.00
C. Servicios Generales.	0.00	0.00	0.00	0.00	0.00	0.00
c1) Servicios Básicos.	0.00	0.00	0.00	0.00	0.00	0.00
c2) Servicios de Arrendamiento.	0.00	0.00	0.00	0.00	0.00	0.00
c3) Servicios Profesionales, Científicos, Técnicos y Otros Servicios.	0.00	0.00	0.00	0.00	0.00	0.00
c4) Servicios Financieros, Bancarios y Comerciales.	0.00	0.00	0.00	0.00	0.00	0.00
c5) Servicios de Instalación, Reparación, Mantenimiento y Conservación.	0.00	0.00	0.00	0.00	0.00	0.00
c6) Servicios de Comunicación Social y Publicidad.	0.00	0.00	0.00	0.00	0.00	0.00
c7) Servicios de Traslado y Viáticos.	0.00	0.00	0.00	0.00	0.00	0.00
c8) Servicios Oficiales.	0.00	0.00	0.00	0.00	0.00	0.00
c9) Otros Servicios Generales.	0.00	0.00	0.00	0.00	0.00	0.00
D. Transferencias, Asignaciones, Subsidios y Otras Ayudas.	428,971,858.00	13,770,285.15	442,742,143.15	349,837,335.21	349,322,245.68	92,904,807.94
d1) Transferencias Internas y Asignaciones al Sector Público.	428,971,858.00	13,770,285.15	442,742,143.15	349,837,335.21	349,322,245.68	92,904,807.94
d2) Transferencias al Resto del Sector Público.	0.00	0.00	0.00	0.00	0.00	0.00
d3) Subsidios y Subvenciones.	0.00	0.00	0.00	0.00	0.00	0.00
d4) Ayudas Sociales.	0.00	0.00	0.00	0.00	0.00	0.00
d5) Pensiones y Jubilaciones.	0.00	0.00	0.00	0.00	0.00	0.00
d6) Transferencias a Fideicomisos, Mandatos y Otros Análogos.	0.00	0.00	0.00	0.00	0.00	0.00
d7) Transferencias a la Seguridad Social	0.00	0.00	0.00	0.00	0.00	0.00
d8) Donativos	0.00	0.00	0.00	0.00	0.00	0.00
d9) Transferencias al Exterior.	0.00	0.00	0.00	0.00	0.00	0.00
E. Bienes Muebles, Inmuebles e Intangibles.	0.00	0.00	0.00	0.00	0.00	0.00
e1) Mobiliario y Equipo de Administración.	0.00	0.00	0.00	0.00	0.00	0.00
e2) Mobiliario y Equipo Educativo y Recreativo.	0.00	0.00	0.00	0.00	0.00	0.00
e3) Equipo e Instrumental Médico y de Laboratorio.	0.00	0.00	0.00	0.00	0.00	0.00
e4) Vehículos y Equipo de Transporte.	0.00	0.00	0.00	0.00	0.00	0.00
e5) Equipo de Defensa y Seguridad.	0.00	0.00	0.00	0.00	0.00	0.00
e6) Maquinaria, Otros Equipos y Herramientas.	0.00	0.00	0.00	0.00	0.00	0.00
e7) Activos Biológicos.	0.00	0.00	0.00	0.00	0.00	0.00
e8) Bienes Inmuebles.	0.00	0.00	0.00	0.00	0.00	0.00
e9) Activos Intangibles.	0.00	0.00	0.00	0.00	0.00	0.00
F. Inversión Pública.	0.00	0.00	0.00	0.00	0.00	0.00
f1) Obra Pública en Bienes de Dominio Público.	0.00	0.00	0.00	0.00	0.00	0.00
f2) Obra Pública en Bienes Propios.	0.00	0.00	0.00	0.00	0.00	0.00
f3) Proyectos Productivos y Acciones de Fomento	0.00	0.00	0.00	0.00	0.00	0.00
G. Inversiones Financieras y Otras Provisiones.	0.00	0.00	0.00	0.00	0.00	0.00
g1) Inversiones para el Fomento de Actividades Productivas	0.00	0.00	0.00	0.00	0.00	0.00
g2) Acciones y Participaciones de Capital	0.00	0.00	0.00	0.00	0.00	0.00
g3) Compra de Títulos y Valores	0.00	0.00	0.00	0.00	0.00	0.00
g4) Concesión de Préstamos.	0.00	0.00	0.00	0.00	0.00	0.00
g5) Inversiones en Fideicomisos, Mandatos y Otros Análogos.	0.00	0.00	0.00	0.00	0.00	0.00
Fideicomiso de Desastres Naturales (informativo)						
g6) Otras Inversiones Financieras	0.00	0.00	0.00	0.00	0.00	0.00
g7) Provisiones para Contingencias y Otras Erogaciones Especiales.	0.00	0.00	0.00	0.00	0.00	0.00
H. Participaciones y Aportaciones.	0.00	0.00	0.00	0.00	0.00	0.00
h1) Participaciones.	0.00	0.00	0.00	0.00	0.00	0.00
h2) Aportaciones.	0.00	0.00	0.00	0.00	0.00	0.00
h3) Convenios.	0.00	0.00	0.00	0.00	0.00	0.00
I. Deuda Pública.	0.00	0.00	0.00	0.00	0.00	0.00
i1) Amortización de la Deuda Pública.	0.00	0.00	0.00	0.00	0.00	0.00
i2) Intereses de la Deuda Pública.	0.00	0.00	0.00	0.00	0.00	0.00
i3) Comisiones de la Deuda Pública.	0.00	0.00	0.00	0.00	0.00	0.00
i4) Gastos de la Deuda Pública.	0.00	0.00	0.00	0.00	0.00	0.00
i5) Costo por Coberturas.	0.00	0.00	0.00	0.00	0.00	0.00
i6) Apoyos Financieros.	0.00	0.00	0.00	0.00	0.00	0.00
i7) Adeudos de Ejercicios Fiscales Anteriores (ADEFAS).	0.00	0.00	0.00	0.00	0.00	0.00
III. Total de Egresos	779,998,784.40	-46,367,326.53	733,631,457.87	598,296,690.61	597,469,392.08	135,334,767.26

NOMBRE DEL ENTE PÚBLICO : Colegio de Estudios Científicos y Tecnológicos del Estado de Chiapas
Estado Analítico del Ejercicio del Presupuesto de Egresos Detallado – LDF 6b.

Clasificación Administrativa

Del 1 de Enero al 31 de diciembre de 2017

(PESOS)

Concepto	Egresos					Subejercicio
	Aprobado	Ampliaciones / Reducciones	Modificado	Devengado	Pagado	
I. Gasto No Etiquetado	351,026,926.40	-60,137,611.68	290,889,314.72	248,459,355.40	248,147,146.40	42,429,959.32
E. Entidades Paraestatales y Fideicomisos No Empresariales y No Financieros	351,026,926.40	-60,137,611.68	290,889,314.72	248,459,355.40	248,147,146.40	42,429,959.32
Colegio de Estudios Científicos y Tecnológicos del Estado de Chiapas	351,026,926.40	-60,137,611.68	290,889,314.72	248,459,355.40	248,147,146.40	42,429,959.32
II. Gasto Etiquetado	428,971,858.00	13,770,285.15	442,742,143.15	349,837,335.21	349,322,245.68	92,904,807.94
E. Entidades Paraestatales y Fideicomisos No Empresariales y No Financieros	428,971,858.00	13,770,285.15	442,742,143.15	349,837,335.21	349,322,245.68	92,904,807.94
Colegio de Estudios Científicos y Tecnológicos del Estado de Chiapas	428,971,858.00	13,770,285.15	442,742,143.15	349,837,335.21	349,322,245.68	92,904,807.94
III. Total de Egresos	779,998,784.40	-46,367,326.53	733,631,457.87	598,296,690.61	597,469,392.08	135,334,767.26

NOMBRE DEL ENTE PÚBLICO : Colegio de Estudios Científicos y Tecnológicos del Estado de Chiapas

Estado Analítico del Ejercicio del Presupuesto de Egresos Detallado – LDF 6c.

Clasificación Funcional (Finalidad y Función)

Del 1 de Enero al 31 de diciembre de 2017

(PESOS)

Concepto	Egresos					Subejercicio
	Aprobado	Ampliaciones / Reducciones	Modificado	Devengado	Pagado	
I. Gasto No Etiquetado	351,026,926.40	-60,137,611.68	290,889,314.72	248,459,355.40	248,147,146.40	42,429,959.32
A. Gobierno	0.00	0.00	0.00	0.00	0.00	0.00
a1) Legislación	0.00	0.00	0.00	0.00	0.00	0.00
a2) Justicia	0.00	0.00	0.00	0.00	0.00	0.00
a3) Coordinación de la política de gobierno	0.00	0.00	0.00	0.00	0.00	0.00
a4) Relaciones exteriores	0.00	0.00	0.00	0.00	0.00	0.00
a5) Asuntos financieros y hacendarios	0.00	0.00	0.00	0.00	0.00	0.00
a6) Seguridad Nacional	0.00	0.00	0.00	0.00	0.00	0.00
a7) Asuntos de orden público y de seguridad interior	0.00	0.00	0.00	0.00	0.00	0.00
a8) Otros servicios generales	0.00	0.00	0.00	0.00	0.00	0.00
B. Desarrollo Social	351,026,926.40	-60,137,611.68	290,889,314.72	248,459,355.40	248,147,146.40	42,429,959.32
b1) Protección ambiental	0.00	0.00	0.00	0.00	0.00	0.00
b2) Vivienda y servicios a la comunidad	0.00	0.00	0.00	0.00	0.00	0.00
b3) Salud	0.00	0.00	0.00	0.00	0.00	0.00
b4) Recreación, cultura y otras manifestaciones sociales	0.00	0.00	0.00	0.00	0.00	0.00
b5) Educación	351,026,926.40	-60,137,611.68	290,889,314.72	248,459,355.40	248,147,146.40	42,429,959.32
b6) Protección social	0.00	0.00	0.00	0.00	0.00	0.00
b7) Otros Asuntos Sociales	0.00	0.00	0.00	0.00	0.00	0.00
C. Desarrollo Económico	0.00	0.00	0.00	0.00	0.00	0.00
c1) Asuntos económicos, comerciales y laborales en general	0.00	0.00	0.00	0.00	0.00	0.00
c2) Agropecuaria, silvicultura, pesca y caza	0.00	0.00	0.00	0.00	0.00	0.00
c3) Combustibles y energía	0.00	0.00	0.00	0.00	0.00	0.00
c4) Minería, manufacturas y construcción	0.00	0.00	0.00	0.00	0.00	0.00
c5) Transporte	0.00	0.00	0.00	0.00	0.00	0.00
c6) Comunicaciones	0.00	0.00	0.00	0.00	0.00	0.00
c7) Turismo	0.00	0.00	0.00	0.00	0.00	0.00
c8) Ciencia, tecnología e innovación	0.00	0.00	0.00	0.00	0.00	0.00
c9) Otras industrias y otros asuntos económicos	0.00	0.00	0.00	0.00	0.00	0.00
D. Otras no Clasificadas en Funciones Anteriores	0.00	0.00	0.00	0.00	0.00	0.00
d1) Transac. de la deuda pública/costo financiero de la deuda	0.00	0.00	0.00	0.00	0.00	0.00
d2) Transf., part. y aport. entre diferentes niv. y ord. de gob.	0.00	0.00	0.00	0.00	0.00	0.00
d3) Saneamiento del Sistema Financiero	0.00	0.00	0.00	0.00	0.00	0.00
d4) Adeudos de Ejercicios Fiscales Anteriores	0.00	0.00	0.00	0.00	0.00	0.00
II. Gasto Etiquetado	428,971,858.00	13,770,285.15	442,742,143.15	349,837,335.21	349,322,245.68	92,904,807.94
A. Gobierno	0.00	0.00	0.00	0.00	0.00	0.00
a1) Legislación	0.00	0.00	0.00	0.00	0.00	0.00
a2) Justicia	0.00	0.00	0.00	0.00	0.00	0.00
a3) Coordinación de la política de gobierno	0.00	0.00	0.00	0.00	0.00	0.00
a4) Relaciones exteriores	0.00	0.00	0.00	0.00	0.00	0.00
a5) Asuntos financieros y hacendarios	0.00	0.00	0.00	0.00	0.00	0.00
a6) Seguridad Nacional	0.00	0.00	0.00	0.00	0.00	0.00
a7) Asuntos de orden público y de seguridad interior	0.00	0.00	0.00	0.00	0.00	0.00
a8) Otros servicios generales	0.00	0.00	0.00	0.00	0.00	0.00
B. Desarrollo Social	428,971,858.00	13,770,285.15	442,742,143.15	349,837,335.21	349,322,245.68	92,904,807.94
b1) Protección ambiental	0.00	0.00	0.00	0.00	0.00	0.00
b2) Vivienda y servicios a la comunidad	0.00	0.00	0.00	0.00	0.00	0.00
b3) Salud	0.00	0.00	0.00	0.00	0.00	0.00
b4) Recreación, cultura y otras manifestaciones sociales	0.00	0.00	0.00	0.00	0.00	0.00
b5) Educación	428,971,858.00	13,770,285.15	442,742,143.15	349,837,335.21	349,322,245.68	92,904,807.94
b6) Protección social	0.00	0.00	0.00	0.00	0.00	0.00
b7) Otros Asuntos Sociales	0.00	0.00	0.00	0.00	0.00	0.00
C. Desarrollo Económico	0.00	0.00	0.00	0.00	0.00	0.00
c1) Asuntos económicos, comerciales y laborales en general	0.00	0.00	0.00	0.00	0.00	0.00
c2) Agropecuaria, silvicultura, pesca y caza	0.00	0.00	0.00	0.00	0.00	0.00
c3) Combustibles y energía	0.00	0.00	0.00	0.00	0.00	0.00
c4) Minería, manufacturas y construcción	0.00	0.00	0.00	0.00	0.00	0.00
c5) Transporte	0.00	0.00	0.00	0.00	0.00	0.00
c6) Comunicaciones	0.00	0.00	0.00	0.00	0.00	0.00
c7) Turismo	0.00	0.00	0.00	0.00	0.00	0.00
c8) Ciencia, tecnología e innovación	0.00	0.00	0.00	0.00	0.00	0.00
c9) Otras industrias y otros asuntos económicos	0.00	0.00	0.00	0.00	0.00	0.00
D. Otras no Clasificadas en Funciones Anteriores	0.00	0.00	0.00	0.00	0.00	0.00
d1) Transac. de la deuda pública/costo financiero de la deuda	0.00	0.00	0.00	0.00	0.00	0.00
d2) Transf., part. y aport. entre diferentes niv. y ord. de gob.	0.00	0.00	0.00	0.00	0.00	0.00
d3) Saneamiento del Sistema Financiero	0.00	0.00	0.00	0.00	0.00	0.00
d4) Adeudos de Ejercicios Fiscales Anteriores	0.00	0.00	0.00	0.00	0.00	0.00
III. Total de Egresos	779,998,784.40	-46,367,326.53	733,631,457.87	598,296,690.61	597,469,392.08	135,334,767.26

NOMBRE DEL ENTE PÚBLICO : Colegio de Estudios Científicos y Tecnológicos del Estado de Chiapas

Estado Analítico del Ejercicio del Presupuesto de Egresos Detallado – LDF 6d.

Clasificación de Servicios Personales por Categoría

Del 1 de Enero al 31 de diciembre de 2017

(PESOS)

Concepto	Egresos					Subejercicio
	Aprobado	Ampliaciones / Reducciones	Modificado	Devengado	Pagado	
I. Gasto No Etiquetado	328,264,139.10	-96,302,579.95	231,961,559.15	226,058,621.35	226,058,621.35	5,902,937.80
A. Personal Administrativo y de Servicio Público	182,118,733.21	-54,546,749.76	127,571,983.45	126,362,052.96	126,362,052.96	1,209,930.49
B. Magisterio	146,145,405.89	-41,755,830.19	104,389,575.70	99,696,568.39	99,696,568.39	4,693,007.31
C. Servicios de Salud	0.00	0.00	0.00	0.00	0.00	0.00
c1) Personal Administrativo	0.00	0.00	0.00	0.00	0.00	0.00
c2) Personal Médico, Paramédico y Afín	0.00	0.00	0.00	0.00	0.00	0.00
D. Seguridad Pública	0.00	0.00	0.00	0.00	0.00	0.00
E. Gastos Asociados a la Implementación de Nuevas Leyes Federales o Reformas a las mismas	0.00	0.00	0.00	0.00	0.00	0.00
e1) Nombre del Programa o Ley 1	0.00	0.00	0.00	0.00	0.00	0.00
F. Sentencias Laborales Definitivas	0.00	0.00	0.00	0.00	0.00	0.00
II. Gasto Etiquetado	406,209,070.70	7,970,859.01	414,179,929.71	325,760,464.17	325,760,464.17	88,419,465.54
A. Personal Administrativo y de Servicio Público	260,063,664.81	-17,463,902.06	242,599,762.75	181,266,766.16	181,266,766.16	61,332,996.59
B. Magisterio	146,145,405.89	25,434,761.07	171,580,166.96	144,493,698.01	144,493,698.01	27,086,468.95
C. Servicios de Salud	0.00	0.00	0.00	0.00	0.00	0.00
c1) Personal Administrativo	0.00	0.00	0.00	0.00	0.00	0.00
c2) Personal Médico, Paramédico y Afín	0.00	0.00	0.00	0.00	0.00	0.00
D. Seguridad Pública	0.00	0.00	0.00	0.00	0.00	0.00
E. Gastos Asociados a la Implementación de Nuevas Leyes Federales o Reformas a las mismas	0.00	0.00	0.00	0.00	0.00	0.00
e1) Nombre del Programa o Ley 1	0.00	0.00	0.00	0.00	0.00	0.00
F. Sentencias Laborales Definitivas	0.00	0.00	0.00	0.00	0.00	0.00
III. Total del Gasto en Servicios Personales	734,473,209.80	-88,331,720.94	646,141,488.86	551,819,085.52	551,819,085.52	94,322,403.34

NOMBRE DEL ENTE PÚBLICO: COLEGIO DE ESTUDIOS CIENTÍFICOS Y TECNOLÓGICOS DEL ESTADO DE CHIAPAS
GUÍA DE CUMPLIMIENTO DE LA LEY DE DISCIPLINA FINANCIERA DE LAS ENTIDADES FEDERATIVAS Y MUNICIPIOS
DEL 1 DE ENERO AL 31 DE DICIEMBRE DEL 2017

Indicadores de Observancia	Implementación			Resultado		Fundamento	Comentarios
	SI	NO	Monto o valor	Unidad (pesos/porcentaje)			
	Mecanismo de Verificación	Fecha estimada de cumplimiento					
INDICADORES PRESUPUESTARIOS							
A. INDICADORES CUANTITATIVOS							
1 Balance Presupuestario Sostenible							
a. Propuesto	Iniciativa de Ley de Ingresos y Proyecto de Presupuesto de Egresos	31/12/2017	779,998,784.40	pesos	Art. 6 y 19 de la LDF		
b. Aprobado	Ley de Ingresos y Presupuesto de Egresos	31/12/2017	779,998,784.40	pesos	Art. 6 y 19 de la LDF		
c. Ejercido	Cuenta Pública / Formato 4 LDF	31/12/2017	598,296,690.61	pesos	Art. 6 y 19 de la LDF		
2 Balance Presupuestario de Recursos Disponibles Sostenible							
a. Propuesto	Iniciativa de Ley de Ingresos y Proyecto de Presupuesto de Egresos	31/12/2017	351,026,926.40	pesos	Art. 6 y 19 de la LDF		
b. Aprobado	Ley de Ingresos y Presupuesto de Egresos	31/12/2017	351,026,926.40	pesos	Art. 6 y 19 de la LDF		
c. Ejercido	Cuenta Pública / Formato 4 LDF	31/12/2017	248,459,355.40	pesos	Art. 6 y 19 de la LDF		
3 Financiamiento Neto dentro del Techo de Financiamiento Neto							
a. Propuesto	Iniciativa de Ley de Ingresos	N/A	N/A	pesos	Art. 6, 19 y 46 de la LDF		
b. Aprobado	Ley de Ingresos	N/A	N/A	pesos	Art. 6, 19 y 46 de la LDF		
c. Ejercido	Cuenta Pública / Formato 4 LDF	N/A	N/A	pesos	Art. 6, 19 y 46 de la LDF		
4 Recursos destinados a la atención de desastres naturales							
a. Asignación al fideicomiso para desastres naturales							
a.1 Aprobado	Reporte Trím. Formato 6 a)	N/A	N/A	pesos	Art. 9 de la LDF		
a.2 Pagado	Cuenta Pública / Formato 6 a)	N/A	N/A	pesos	Art. 9 de la LDF		
b. Aportación promedio realizada por la Entidad Federativa durante los 5 ejercicios previos, para infraestructura dañada por desastres naturales	Autorizaciones de recursos aprobados por el FONDEN	N/A	N/A	pesos	Art. 9 de la LDF		
c. Saldo del fideicomiso para desastres naturales	Cuenta Pública / Auxiliar de Cuentas	N/A	N/A	pesos	Art. 9 de la LDF		
d. Costo promedio de los últimos 5 ejercicios de la reconstrucción de infraestructura dañada por desastres naturales	Autorizaciones de recursos aprobados por el FONDEN	N/A	N/A	pesos	Art. 9 de la LDF		
5 Techo para servicios personales							
a. Asignación en el Presupuesto de Egresos	Reporte Trím. Formato 6 d)	31/12/2017	734,473,209.80	pesos	Art. 10 y 21 de la LDF		
b. Ejercido	Reporte Trím. Formato 6 d)	31/12/2017	551,819,085.52	pesos	Art. 13 fracc. V y 21 de la LDF		
6 Previsiones de gasto para compromisos de pago derivados de APPS							
a. Asignación en el Presupuesto de Egresos	Presupuesto de Egresos	N/A	N/A	pesos	Art. 11 y 21 de la LDF		
7 Techo de ADEFAS para el ejercicio fiscal							
a. Propuesto	Proyecto de Presupuesto de Egresos	31/12/2017	0	pesos	Art. 12 y 20 de la LDF		
b. Aprobado	Reporte Trím. Formato 6 a)	31/12/2017	0	pesos	Art. 12 y 20 de la LDF		
c. Ejercido	Cuenta Pública / Formato 6 a)	31/12/2017	0	pesos	Art. 12 y 20 de la LDF		
B. INDICADORES CUALITATIVOS							
1 Iniciativa de Ley de Ingresos y Proyecto de Presupuesto de Egresos							
a. Objetivos anuales, estrategias y metas para el ejercicio fiscal	Iniciativa de Ley de Ingresos y Proyecto de Presupuesto de Egresos	N/A	N/A		Art. 5 y 18 de la LDF		
b. Proyecciones de ejercicios posteriores	Iniciativa de Ley de Ingresos y Proyecto de Presupuesto de Egresos / Formatos 7 a) y b)	N/A	N/A		Art. 5 y 18 de la LDF		
c. Descripción de riesgos relevantes y propuestas de acción para enfrentarlos	Iniciativa de Ley de Ingresos y Proyecto de Presupuesto de Egresos	N/A	N/A		Art. 5 y 18 de la LDF		
d. Resultados de ejercicios fiscales anteriores y el ejercicio fiscal en cuestión	Iniciativa de Ley de Ingresos y Proyecto de Presupuesto de Egresos / Formatos 7 c) y d)	N/A	N/A		Art. 5 y 18 de la LDF		
e. Estudio actuarial de las pensiones de sus trabajadores	Proyecto de Presupuesto de Egresos / Formato 8	N/A	N/A		Art. 5 y 18 de la LDF		
2 Balance Presupuestario de Recursos Disponibles, en caso de ser negativo							
a. Razones excepcionales que justifican el Balance Presupuestario de Recursos Disponibles negativo	Iniciativa de Ley de Ingresos o Proyecto de Presupuesto de Egresos	N/A	N/A		Art. 6 y 19 de la LDF		
b. Fuente de recursos para cubrir el Balance Presupuestario de Recursos Disponibles negativo	Iniciativa de Ley de Ingresos o Proyecto de Presupuesto de Egresos	N/A	N/A		Art. 6 y 19 de la LDF		
c. Número de ejercicios fiscales y acciones necesarias para cubrir el Balance Presupuestario de Recursos Disponibles negativo	Iniciativa de Ley de Ingresos o Proyecto de Presupuesto de Egresos	N/A	N/A		Art. 6 y 19 de la LDF		
d. Informes trimestrales sobre el avance de las acciones para recuperar el Balance Presupuestario de Recursos Disponibles	Reporte Trím. y Cuenta Pública	N/A	N/A		Art. 6 y 19 de la LDF		
3 Servicios Personales							
a. Remuneraciones de los servidores públicos	Proyecto de Presupuesto	31/12/2017	646,141,488.86		Art. 10 y 21 de la LDF		
b. Previsiones salariales y económicas para cubrir incrementos salariales, creación de plazas y otros	Proyecto de Presupuesto	31/12/2017	0		Art. 10 y 21 de la LDF		

NOMBRE DEL ENTE PÚBLICO: COLEGIO DE ESTUDIOS CIENTÍFICOS Y TECNOLÓGICOS DEL ESTADO DE CHIAPAS
 GUÍA DE CUMPLIMIENTO DE LA LEY DE DISCIPLINA FINANCIERA DE LAS ENTIDADES FEDERATIVAS Y MUNICIPIOS
 DEL 1 DE ENERO AL 31 DE DICIEMBRE DEL 2017

Indicadores de Observancia	Implementación		Resultado		Fundamento	Comentarios
	SI	NO	Monto o valor	Unidad (pesos/porcentaje)		
	Mecanismo de Verificación	Fecha estimada de cumplimiento				
INDICADORES DEL EJERCICIO PRESUPUESTARIO						
A. INDICADORES CUANTITATIVOS						
1 Ingresos Excedentes derivados de Ingresos de Libre Disposición						
a.	Monto de Ingresos Excedentes derivados de ILD	Cuenta Pública / Formato 5	31/12/2017	-32,716,874.51	pesos	Art. 14 y 21 de la LDF
b.	Monto de Ingresos Excedentes derivados de ILD destinados al fin del A.14, fracción I de la LDF	Cuenta Pública	31/12/2017	0	pesos	Art. 14 y 21 de la LDF
c.	Monto de Ingresos Excedentes derivados de ILD destinados al fin del A.14, fracción II, a) de la LDF	Cuenta Pública	31/12/2017	0	pesos	Art. 14 y 21 de la LDF
d.	Monto de Ingresos Excedentes derivados de ILD destinados al fin del A.14, fracción II, b) de la LDF	Cuenta Pública	31/12/2017	0	pesos	Art. 14 y 21 de la LDF
e.	Monto de Ingresos Excedentes derivados de ILD destinados al fin del artículo noveno transitorio de la LDF		31/12/2017	0	pesos	Art. Noveno Transitorio de la LDF
B. INDICADORES CUALITATIVOS						
1	Análisis Costo-Beneficio para programas o proyectos de inversión mayores a 10 millones de UDIS	Página de internet de la Secretaría de Finanzas o Tesorería Municipal	N/A	N/A		Art. 13 frac. III y 21 de la LDF
2	Análisis de conveniencia y análisis de transferencia de riesgos de los proyectos APPs	Página de internet de la Secretaría de Finanzas o Tesorería Municipal	N/A	N/A		Art. 13 frac. III y 21 de la LDF
3	Identificación de población objetivo, destino y temporalidad de subsidios	Página de internet de la Secretaría de Finanzas o Tesorería Municipal	N/A	N/A		Art. 13 frac. VII y 21 de la LDF
INDICADORES DE DEUDA PÚBLICA						
A. INDICADORES CUANTITATIVOS						
1 Obligaciones a Corto Plazo						
a.	Límite de Obligaciones a Corto Plazo		N/A	N/A	pesos	Art. 30 frac. I de la LDF
b.	Obligaciones a Corto Plazo		N/A	N/A	pesos	Art. 30 frac. I de la LDF

RELACIÓN DE BIENES QUE COMPONEN SU PATRIMONIO

Cuenta Pública al 31 de diciembre de 2017

Página 1 de 29

Hora: 12:56:57p. m.

Fecha: 31/01/2018

Código	Descripción del Bien	Valor en Libros
1231	Terrenos	27,493,436.03
1231 12000104 0006	Acapetahua	495,970.00
1231 12000106 0003	Villa Comaltitlan	395,970.00
1231 12000108 0002	Angel Albino Corzo	1,887,072.00
1231 12000109 0020	San Cristobal	5,128,025.00
1231 12000113 0026	La Libertad	2,900,000.00
1231 12000116 0010	Simojovel	2,300,000.00
1231 12000116 0100	5,108.49 M2 Terreno en Fraccionamiento Burócratas	3,610,680.73
1231 12000117 0005	SAN JUAN CANCUC	970,506.00
1231 12000117 0015	CHICOMUSELO	2,157,389.30
1231 12000117 0024	BENEMERITO DE LAS AMERICAS	2,279,070.00
1231 12000117 0031	LA INDEPENDENCIA	1,239,000.00
1231 14000114 0019	Palenque	3,989,753.00
1231 15000104 0001	19550 M2 Terreno Proyecto Villa Juvenil	140,000.00
1233	Edificios no Habitacionales	184,661,061.41
1233 14000110 0033	Plantel 33 Frontera Corozal 04 Aulas Didácticas, Biblioteca con 1 anexo, Taller de Turismo con Anexos, Laboratorio Multidisciplinario	5,496,485.55
1233 14000113 0001	Plantel 01 San Fernando, Servicios Sanitarios en U-1C equipada con muebles sanitarios, red eléctrica exterior, red hidrosanitaria, andadores de liga y cisterna	1,163,592.64
1233 14000113 0004	Cecyt 04 Jitotol	3,769,565.08
1233 14000113 0007	Cecyt 07 Tapilula	677,818.44
1233 14000113 0008	Cecyt 08 La Trinitaria	786,284.54
1233 14000113 0011	Cecyt 11 Oxchuc	2,406,481.68
1233 14000113 0013	Cecyt 13 Raudales Malpaso	758,457.53
1233 14000113 0014	Cecyt 14 Jesus Ma. Garza	793,222.68
1233 14000113 0020	Cecyt 20 San Cristobal	557,051.63
1233 14000113 0021	Cecyt 21 Bochil	1,911,177.77
1233 14000113 0022	Cecyt 22 Ricardo Flores Magon	3,832,215.77
1233 14000113 0037	Cecyt 37 Santa Elena	5,033,219.24
1233 14000114 0036	Plantel 36 Carmen Zacatal, Construcción de 7 aulas didácticas, 1 servicio sanitario, pórtico y obra exterior (Andadores, barda perimetral)	5,796,475.95
1233 14000114 0038	Plantel 38 Mesbiljá, Construcción de 6 aulas didácticas, taller de electricidad sin equipo, 1 servicio sanitario, pórtico y obra exterior	7,199,550.45
1233 14000114 0039	Plantel 39 Tumbalá, 06 Aulas Didácticas, 01 Laboratorio de Enfermería, 01 Servicio Sanitario, Pórtico y Obra Exterior	5,755,501.03
1233 14000115 0001	Plantel 01 San Fernando, 02 Aulas, Andadores, Red Eléctrica Exterior y Muro de Acometida	1,185,175.09
1233 14000115 0014	Plantel 14 Jesus Ma. Garza 03 Aulas Didácticas	1,495,405.51
1233 14000115 0022	Plantel 22 Ricardo Flores Magón, Construcción de 3 Aulas didácticas	1,300,000.00
1233 14000115 0025	Plantel 25 Nueva Palestina 1 Laboratorio de Enfermería	1,852,350.79
1233 14000117 0015	Plantel 15 Chicomuselo	10,689,120.00
1233 14000117 0031	Plantel 31 La Independencia	7,744,928.00
1233 15000100 0002	San Fernando	677,873.59
1233 15000100 0003	Angel Albino Corzo	1,145,876.71

RELACIÓN DE BIENES QUE COMPONEN SU PATRIMONIO

Página 2 de 29

Cuenta Pública al 31 de diciembre de 2017

Hora: 12:56:57p. m.

Fecha: 31/01/2018

Código	Descripción del Bien	Valor en Libros
1233 15000100 0004	Villa Comaltitlan	790,797.64
1233 15000100 0005	Jitotol	1,182,897.53
1233 15000100 0007	Acapetahua	839,356.02
1233 15000100 0008	Tapilula	656,137.54
1233 15000100 0009	La Trinitaria	693,475.54
1233 15000100 0010	El Parral	808,279.60
1233 15000104 0001	San Fernando	3,781,735.49
1233 15000104 0003	Villa Comaltitlan	2,821,065.22
1233 15000104 0004	Jitotol	1,387,044.32
1233 15000104 0005	San Juan Cancuc	21,779.00
1233 15000104 0006	Acapetahua	1,617,447.01
1233 15000104 0007	Tapilula	253,063.66
1233 15000104 0008	La Trinitaria	1,042,084.07
1233 15000104 0010	Simojovel	1,489,460.59
1233 15000104 0011	Oxchuc	1,627,846.37
1233 15000104 0012	El Porvenir	1,807,755.31
1233 15000104 0013	Raudales Malpaso	3,152,881.96
1233 15000104 0014	Jesus Ma Garza	2,299,559.21
1233 15000104 0018	Chenalhó	2,500,783.61
1233 15000104 0019	Palenque	925,991.78
1233 15000104 0020	San Cristobal	60,000.00
1233 15000104 0021	Bochil	2,462,207.71
1233 15000104 0022	Ricardo Flores Magon	4,409,702.19
1233 15000105 0010	Simojovel	206,314.84
1233 15000105 0022	Ricardo Flores Magon	340,457.91
1233 15000107 0001	San Fernando	24,999.95
1233 15000107 0002	Angel Albino Corzo	872,992.79
1233 15000107 0003	Villa Comaltitlan	649,649.67
1233 15000107 0004	Jitotol	12,500.00
1233 15000107 0006	Acapetahua	8,537.15
1233 15000107 0007	Tapilula	2,362,643.67
1233 15000107 0009	El Parral	4,107,250.92
1233 15000107 0010	Simojovel	1,239,984.49
1233 15000107 0011	Oxchuc	1,609,120.80
1233 15000107 0012	El Porvenir	1,839,045.28
1233 15000107 0013	Raudales Malpaso	1,696,926.20
1233 15000107 0016	Salto de Agua	2,317,475.15
1233 15000107 0017	Bella Vista	1,213,389.44
1233 15000107 0018	Chenalho	1,031,182.16
1233 15000107 0019	Palenque	3,426,187.41
1233 15000107 0020	San Cristobal	1,323,277.75
1233 15000107 0021	Bochil	339,091.73

RELACIÓN DE BIENES QUE COMPONEN SU PATRIMONIO

Página 3 de 29

Cuenta Pública al 31 de diciembre de 2017

Hora: 12:56:57p. m.

Fecha: 31/01/2018

Código	Descripción del Bien	Valor en Libros
1233 15000107 0022	Ricardo Flores Magon	720,243.31
1233 15000107 0023	Villa Morelos	3,851,734.74
1233 15000107 0025	Nueva Palestina	4,303,060.51
1233 15000107 0026	La Libertad	3,199,133.10
1233 15000107 0027	Huixtan	3,596,360.98
1233 15000107 0028	Jerusalen	3,605,213.18
1233 15000107 0029	Damasco	6,527,079.50
1233 15000107 0030	20 de Noviembre	5,813,579.88
1233 15000116 0020	Laboratorio de Turismo San Cristobal	2,889,703.46
1233 15000117 0006	Plantel 05 San Juan Cancuc	9,059,610.00
1233 15000117 0025	Plantel 24 Benemérito de las Américas	7,815,134.40
1241	Mobiliario y Equipo de Administración	62,378,962.76
1241 111A0100 0008	5 Archiveros Metálicos de 4 Gavetas	13,878.30
1241 111A0100 0022	1 Credenza Ejecutiva 1.90	4,818.50
1241 111A0100 0147	1 Escritorio Ejecutivo	5,049.65
1241 111A0100 0172	1 Gabinete Universal	2,745.05
1241 111A0100 0311	2 Credenzas con 2 Puertas	5,000.00
1241 111A0100 0340	15 Mesas Armables para Maestro	141,450.00
1241 111A0100 0346	4 Mesas para Balanza Analítica	12,360.00
1241 111A0100 0347	1 Mesa para Balanza Analítica	3,100.00
1241 111A0100 0348	5 Mesas para Balanza Analítica	17,550.00
1241 111A0100 0350	8 Mesas para Balanza Analítica	15,200.00
1241 111A0100 0351	6 Mesas para Balanza Analítica	19,850.00
1241 111A0100 0352	2 Mesas para Balanza Analítica	6,400.00
1241 111A0100 0353	6 Mesas para Laboratorio	17,112.00
1241 111A0100 0358	12 Mesas Centrales para Laboratorio	29,760.00
1241 111A0100 0359	6 Mesas Metálicas para Laboratorio	19,500.00
1241 111A0100 0365	48 Mesas para Laboratorio	96,720.00
1241 111A0100 0375	1 Gabinete	2,573.49
1241 111A0100 0376	4 Gabinetes	8,684.80
1241 111A0100 0400	1 Vitrina de Aluminio	2,863.50
1241 111A0100 0402	1 Silla de Tres Plazas en Tela	2,938.47
1241 111A0100 0403	1 Sofá de Tres plazas Acojinada	3,291.71
1241 111A0100 0413	1 Librero Sobre Credenza	5,050.80
1241 111A0101 0006	2 Escritorios Ejecutivos 4 Gavetas	6,532.00
1241 111A0102 0006	20 Escritorios Semi-Ejecutivo	48,271.20
1241 111A0102 0011	1 Atril de madera de Cedro	8,970.00
1241 111A0102 0012	1 Escritorio Ejecutivo	3,199.99
1241 111A0102 0020	4 Escritorios Ejecutivos	9,890.00
1241 111A0102 0021	1 Vitrina Panadera de Madera	2,969.30
1241 111A0104 0001	2 Cajas Fuertes Mod. CAR-70	6,037.50
1241 111A0104 0002	4 Nichos para Bandera	10,804.84

RELACIÓN DE BIENES QUE COMPONEN SU PATRIMONIO

Página 4 de 29

Cuenta Pública al 31 de diciembre de 2017

Hora: 12:56:57p. m.

Fecha: 31/01/2018

Código	Descripción del Bien	Valor en Libros
1241 111A0105 0002	3 Trituradoras de Papel	11,385.00
1241 111A0105 0005	28 Cajas Fuertes con Puerta	80,865.06
1241 111A0105 0006	1 Nicho para Bandera Recta	3,162.50
1241 111A0105 0007	1 Podium para Eventos Estructura	3,018.75
1241 111A0106 0002	66 Libreros Estandar Doble	278,797.35
1241 111A0109 0002	4 Archiveros Metálicos de 4 Gavetas	11,960.00
1241 111A0109 0003	1 Nicho para Bandera	3,105.00
1241 111A0109 0007	3 Estaciones de Trabajo	10,172.12
1241 111A0109 0008	1 Estacion de Trabajo	7,434.62
1241 111A0110 0002	1 Escritorio Ejecutivo	20,035.52
1241 111A0110 0003	7 Escritorios Ejecutivos con Cajón	49,905.52
1241 111A0110 0004	3 Credenzas de 2 Gavetas	10,161.60
1241 111A0110 0007	2 Sillones de Visita	7,632.80
1241 111A0110 0010	2 Escritorios Ejecutivos	6,994.80
1241 111A0110 0012	5 Sillones Ejecutivos	9,256.80
1241 111A0110 0013	3 Sillones Ejecutivos	11,536.20
1241 111A0110 0014	10 Escritorios Secretariales	35,380.00
1241 111A0110 0016	1 Credenza Ejecutiva	9,067.72
1241 111A0110 0017	2 Modulos para Computadora	5,568.00
1241 111A0110 0018	13 Libreros	64,804.94
1241 111A0110 0019	1 Juego de Sala	19,952.00
1241 111A0110 0020	1 Armario Ejecutivo	7,802.16
1241 111A0110 0021	Mesa de Juntas Modular	12,736.80
1241 111A0111 0001	1 Juego de Sala de 3 piezas	26,680.00
1241 111A0111 0002	1 Mesa de Trabajo Redonda	4,756.00
1241 111A0111 0003	1 Mesa de Centro de Cristal con base de Piel Sintética	5,162.00
1241 111A0111 0004	10 Escritorios Metálicos Secretariales de 2 Gavetas	44,312.00
1241 111A0111 0005	5 Sillones Ejecutivos de Piel color Negro	19,140.00
1241 111A0112 0001	Escritorio Secretarial P. U. \$ 3,835.25	11,505.75
1241 111A0112 0002	Escritorio Secretarial P.U. \$ 3,797.84	7,595.68
1241 111A0112 0005	Archivero Vertical 3 Gavetas P.U. \$ 3,788.56	3,788.56
1241 111A0112 0006	Archivero Vertical 4 Gavetas P.U. \$ 4,630.72	4,630.72
1241 111A0112 0007	Escalera de Tijera de Aluminio P.U. \$ 2,552.00	2,552.00
1241 111A0112 0008	Anaquele Metálico P.U. \$ 2,857.08	11,428.32
1241 111A0112 0009	Mesa Ovalada P.U. \$ 7,864.80	31,459.20
1241 111A0112 0010	Escritorio Secretarial 1 Cajonera P.U. \$ 3,961.40	3,961.40
1241 111A0112 0011	Sillón secretarial con Recarga Brazos P.U. \$ 3,679.83	3,679.83
1241 111A0112 0012	Escritorio Secretarial P.U. \$ 3,774.64	15,098.56
1241 111A0112 0013	Archivero de 4 Gavetas P.U. \$ 4,909.12	9,818.24
1241 111A0113 0002	Módulo Operativo para Areas de Trabajo P.U. \$ 35,288.36	35,288.36
1241 111A0113 0003	Escritorio Eco 3 P. U. \$ 3,016.00	3,016.00
1241 111A0113 0004	Módulo Operativo para 4 áreas de Trabajo P. U. % 35,288.44	35,288.44

RELACIÓN DE BIENES QUE COMPONEN SU PATRIMONIO

Página 5 de 29

Cuenta Pública al 31 de diciembre de 2017

Hora: 12:56:57p. m.

Fecha: 31/01/2018

Código	Descripción del Bien	Valor en Libros
1241 111A0113 0005	Archivero Móvil M-106 P. U. \$ 5,220.00	5,220.00
1241 111A0113 0006	Escritorio Móvil Venetto M-138 P. U. \$ 5,220.00	5,220.00
1241 111A0113 0007	Escritorio Privacia M-H148 P. U. \$ 6,032.00	6,032.00
1241 111A0113 0008	Silla Modelo E-90 P. U. \$ 2,436.00	4,872.00
1241 111A0113 0009	Escritorio Vidrio Metal 66243 P. U. \$ 3,213.20	3,213.20
1241 12000107 0001	Silla Multiusos P.U. \$ 2,391.07	229,542.72
1241 12000108 0015	Mesa de Lavado con 1 Tarja P.U. \$ 4,140.00	62,100.00
1241 12000108 0016	Mesa de Lavado con 1 Tarja P.U. \$ 4,151.50	41,515.00
1241 12000108 0018	Mesa de Preparación y Demostración P.U. \$ 3,220.00	9,660.00
1241 12000108 0019	Mesa de Preparación y Demostración P.U. \$ 3,277.50	6,555.00
1241 12000108 0022	Mueble de Guardado Bajo P.U. \$ 2,490.90	19,927.20
1241 12000108 0025	Mueble de GuardadoAlto P.U. \$ 2,645.00	10,580.00
1241 12000108 0030	Mesa para Balanza Analítica P.U. \$ 8,786.00	52,716.00
1241 12000108 0031	Mesa para Balanza Analítica P.U. \$ 8,964.25	35,857.00
1241 12000108 0032	Mesa para Balanza Analítica P.U. \$ 10,344.25	41,377.00
1241 12000108 0033	Mesa Central para Laboratorio P.U. \$ 4,192.70	50,312.40
1241 12000108 0034	Mesa Central para Laboratorio P.U. \$ 7,268.00	174,432.00
1241 14000114 0002	Escritorio Metálico Secretarial P. U. \$ 3,251.99	100,811.69
1241 14000114 0003	Silla Gerencial Ejecutiva P. U. \$ 2,617.25	2,617.25
1241 14000114 0004	Escritorio Metalico Secretarial P. U. \$ 3,252.00	3,252.00
1241 15000115 0002	Archivero Metálico de 4 gavetas P. U. \$ 3,828.00	7,656.00
1241 15000116 0002	Archivero Metálico de 3 Gavetas P. U. \$ 2,898.26	173,895.60
1241 15000116 0003	Escritorio Metálico de 1.52 Mts. P. U. \$ 3,249.16	292,424.40
1241 15000117 0002	Mesa para Equipo de Computo P. U. \$4,292.00	150,220.00
1241 311A0100 0001	4 Impresoras Matriz de Puntos	5,060.00
1241 311A0100 0006	10 Impresoras Laser Jet 6L	24,600.00
1241 311A0100 0008	1 Impresora Epson	4,102.05
1241 311A0100 0013	7 Impresoras Epson	5,284.25
1241 311A0100 0015	7 Impresoras Epson FX-1180	4,689.69
1241 311A0100 0016	2 Impresoras Epson FX-1180	7,440.50
1241 311A0100 0018	4 Impresoras Epson FX-1180	10,762.32
1241 311A0100 0020	14 Impresoras Inyección de Tinta	4,945.25
1241 311A0100 0021	1 Impresora Inyección de Tinta	3,697.25
1241 311A0100 0032	2 Reguladores Sola Basic	6,348.00
1241 311A0100 0037	5 Reguladores Sola Basic	26,193.80
1241 311A0100 0048	1 Computadora Lap-Top	28,701.70
1241 311A0100 0058	11 Impresoras Epson FX1170	3,815.70
1241 311A0100 0061	1 Impresora Cannon	3,535.23
1241 311A0100 0069	1 Impresora Epson FX1170	4,436.85
1241 311A0100 0071	3 Impresoras Epson FX1170	9,696.80
1241 311A0100 0073	3 Impresoras	5,299.00
1241 311A0100 0075	21 Impresoras	10,324.72

RELACIÓN DE BIENES QUE COMPONEN SU PATRIMONIO

Página 6 de 29

Cuenta Pública al 31 de diciembre de 2017

Hora: 12:56:57p. m.

Fecha: 31/01/2018

Código	Descripción del Bien	Valor en Libros
1241 311A0100 0078	3 No Breaks con Regulador	2,407.70
1241 311A0100 0090	2 Concentradores Advantes ST	5,007.12
1241 311A0100 0093	1 Impresora Epson FX 5000	24,865.99
1241 311A0100 0103	3 CPU Pc Acermate	11,528.36
1241 311A0100 0104	2 CPU Microcomputadora	13,875.62
1241 311A0100 0105	1 CPU Microcomputadora	6,913.80
1241 311A0100 0106	1 CPU	9,122.38
1241 311A0100 0108	24 CPU Computadoras 486	7,605.18
1241 311A0100 0109	5 CPU Pc Pentium 586	10,520.50
1241 311A0100 0110	11 CPU Pc Pentium 586	52,400.85
1241 311A0100 0111	4 CPU Pc Pentium 586	12,879.83
1241 311A0100 0113	89 CPU Computadoras Ensambladas	12,191.00
1241 311A0100 0118	81 CPU Computadoras Ensambladas	69,042.96
1241 311A0100 0122	32 CPU Computadoras	51,085.32
1241 311A0100 0123	90 CPU Computadoras Ensambladas	130,960.05
1241 311A0100 0126	1 Multiplicador de Linea	3,950.00
1241 311A0100 0131	3 No Breaks	2,472.50
1241 311A0100 0145	12 Monitores	10,354.65
1241 311A0100 0159	32 Monitores	15,142.02
1241 311A0101 0007	2 Impresoras Epson FX-1180	10,175.20
1241 311A0101 0013	2 CPU Ensamblado con Monitor	12,719.00
1241 311A0101 0014	1 No Break	5,390.00
1241 311A0101 0032	2 Puertos HUB Dual Speed	9,867.00
1241 311A0102 0003	4 Switch de 24 Puertos	22,425.00
1241 311A0102 0010	2 Impresoras Laser Jet 1200	5,750.00
1241 311A0102 0013	3 Impresoras FX-1180 Epson	12,269.22
1241 311A0102 0014	1 Impresora FX-1180 Epson	6,249.16
1241 311A0102 0015	15 CPU	227,885.95
1241 311A0102 0018	14 Monitores	23,337.70
1241 311A0104 0001	4 Impresoras Laser Jet 1300 HP	5,045.97
1241 311A0105 0001	5 Impresoras Laser Kyocera	5,117.50
1241 311A0105 0003	2 Impresoras Laser a Color	38,837.80
1241 311A0105 0005	15 Impresoras de Matriz de Puntos	78,598.74
1241 311A0105 0008	38 Monitores	76,094.40
1241 311A0105 0009	3 Monitores	2,377.96
1241 311A0105 0010	39 Monitores	50,112.88
1241 311A0105 0011	32 Monitores	69,000.00
1241 311A0105 0012	40 CPU Computadora HP	445,253.19
1241 311A0105 0013	1 CPU Computadora HP	12,033.88
1241 311A0105 0014	39 CPU	427,119.36
1241 311A0105 0015	32 CPU Lanix Celeron	263,925.00
1241 311A0106 0001	34 Impresoras Matriz de Puntos	226,664.94

RELACIÓN DE BIENES QUE COMPONEN SU PATRIMONIO

Página 7 de 29

Cuenta Pública al 31 de diciembre de 2017

Hora: 12:56:57p. m.

Fecha: 31/01/2018

Código	Descripción del Bien	Valor en Libros
1241 311A0106 0002	70 Impresoras Laser Kyocera	929,775.00
1241 311A0106 0003	66 No Breaks	970,830.00
1241 311A0106 0006	26 Monitores	83,077.28
1241 311A0106 0007	1 Monitor	3,628.54
1241 311A0106 0008	542 Monitores	1,706,284.86
1241 311A0106 0010	568 CPU Computadora DELL	9,999,392.20
1241 311A0106 0011	1 CPU Computadora DELL	18,362.60
1241 311A0106 0012	1 CPU Computadora Acer	10,269.87
1241 311A0106 0013	1 Servidor HP Proliant	138,644.00
1241 311A0106 0014	1 Servidor HP Proliant	134,090.00
1241 311A0106 0015	1 Impresora de Código	9,196.27
1241 311A0106 0016	65 Puntos de Acceso Orinoco	354,399.23
1241 311A0106 0017	22 Puntos de Acceso Orinoco	859,965.30
1241 311A0106 0018	10 Puntos de Acceso Orinoco	429,982.74
1241 311A0106 0019	6 Computadoras Portátiles HP	121,362.80
1241 311A0106 0020	3 Computadoras Portátiles HP	30,340.71
1241 311A0107 0001	6 Computadoras Personales	49,766.25
1241 311A0107 0002	7 Impresoras de Inyección	11,868.00
1241 311A0107 0003	5 Impresoras Laser Samsung	9,789.39
1241 311A0107 0004	1 Monitor	6,762.25
1241 311A0107 0006	1 Software	16,241.47
1241 311A0107 0007	1 CPU	42,264.06
1241 311A0107 0008	14 CPU Lanix	135,000.97
1241 311A0109 0001	4 Computadoras Portátiles	83,257.14
1241 311A0109 0002	3 Escaners Marca HP	17,664.00
1241 311A0109 0003	20 Impresoras Marca Dell	111,385.88
1241 311A0109 0004	4 No Breaks	6,382.50
1241 311A0109 0005	2 Lectores de Código	5,980.00
1241 311A0109 0007	33 Impresoras Laser Jet P2055D	304,262.40
1241 311A0109 0008	65 Monitores Marca Dell	175,999.36
1241 311A0109 0009	272 Monitores Marca Dell	767,924.00
1241 311A0109 0010	65 CPU Marca Dell	869,663.81
1241 311A0109 0011	272 CPU Optilex Marca Dell	3,329,756.00
1241 311A0109 0012	3 Servidores HP	213,647.22
1241 311A0109 0013	12 Puntos de Acceso	43,769.00
1241 311A0109 0014	1 Rack	46,232.88
1241 311A0110 0002	33 Impresoras HP Pro K8600	121,637.60
1241 311A0110 0003	50 Monitores Marca Dell	141,162.50
1241 311A0110 0005	50 CPU Optilex Marca Dell	587,604.00
1241 311A0111 0001	1 Impresora Data Card SP 75 Plus a Color Duplex	162,052.00
1241 311A0111 0002	18 Impresoras Laser Monocromática Lexmark E260DN	110,274.24
1241 311A0111 0004	C. P. U. Lenovo	315,091.95

RELACIÓN DE BIENES QUE COMPONEN SU PATRIMONIO

Página 8 de 29

Cuenta Pública al 31 de diciembre de 2017

Hora: 12:56:57p. m.

Fecha: 31/01/2018

Código	Descripción del Bien	Valor en Libros
1241 311A0112 0001	Computadora Portátil HP P.U. \$ 14,000.01	448,000.17
1241 311A0112 0002	C.P.U. Lenovo Think Centre P.U. \$ 13,920.00	111,360.00
1241 311A0112 0003	Monitor Lenovo de 18.5" P.U. \$ 3,236.40	25,891.20
1241 311A0112 0004	Impresora Photosmart DC 110 P.U. \$ 2,842.00	2,842.00
1241 311A0112 0005	Computadora de Escritorio P.U. \$ 12,950.00	12,950.00
1241 311A0113 0002	No Break Trip-lite P.U. \$ 29,400.20	29,400.20
1241 311A0113 0003	Fire Wall Fortigate 200B P.U. \$ 156,568.68	156,568.68
1241 311A0113 0004	Switch Cisco 24 Puertos P.U. \$ 5,600.80	28,304.00
1241 311A0113 0005	C.P.U. HP Compaq Pro 6300 P. U. \$ 11,832.00	189,312.00
1241 311A0113 0006	Monitor HP Compaq LV1911 P.U. \$ 2,668.00	42,688.00
1241 311A0113 0007	Computadora Portátil HP Probook P.U. \$ 16,321.20	32,642.40
1241 311A0113 0008	Monitor HP LED 18" P.U. \$ 2,842.00	8,526.00
1241 311A0113 0009	CPU HP PRO 6300 P.U. \$ 14,036.00	42,108.00
1241 311A0113 0010	Computadora HP Pro 6300 P.U. \$ 14,029.01	28,058.01
1241 311A0113 0011	Monitor HP Led 18.5" LV1911 P.U. \$ 2,848.99	5,697.99
1241 311A0113 0012	Impresora Laserjet Pro HP P1606DN P. U. \$ 4,464.80	4,964.80
1241 311A0113 0013	Impresora HP Laserjet Pro 400 P. U. \$ 10,507.28	10,507.28
1241 311A0113 0014	Impresora Zebra GK420 P. U. \$ 13,711.20	13,711.20
1241 311A0113 0016	Clientes Ligeros HP T510 P. U. \$ 7,540.00	7,690,800.00
1241 311A0113 0017	Servidor Hewlett Proliant DL 385p P. U. \$ 30,740.00	1,045,160.00
1241 311A0113 0018	Rack Metálico Optronics de 22 U P. U. \$ 10,440.00	354,960.00
1241 311A0113 0019	Patch Panel Trendnet de 24 Puertos P. U. \$ 3,480.00	118,320.00
1241 311A0113 0020	Switch Trendnet 24 Puertos P. U. \$ 4,582.00	155,788.00
1241 311A0113 0021	Nobreak Tripp-Lite P. U. \$ 15,915.20	541,116.80
1241 311A0113 0022	Computadora HP Pro P. U. \$ 6,844.00	232,696.00
1241 32000104 0001	CPU P.U. \$ 4,418.82	17,675.28
1241 32000104 0003	CPU Marca Lanix Brain 128 MB P.U. \$ 3,800.00	3,800.00
1241 32000104 0004	CPU Pentium III a 450 128 GB P.U. \$ 3,000.00	3,000.00
1241 32000108 0001	Impresora Laser Kyocera P.U. \$ 6,670.00	46,690.00
1241 32000108 0002	Impresora P.U. \$ 12,247.50	24,495.00
1241 32000108 0004	Monitor P. U. \$ 2,988.94	110,590.78
1241 32000108 0005	Monitor P. U. \$ 3,064.46	223,705.58
1241 32000108 0006	Monitor P. U. \$ 2,988.50	14,942.50
1241 32000108 0007	CPU P. U. \$ 15,123.56	468,830.36
1241 32000108 0008	CPU Dell P. U. \$ 14,961.79	942,592.77
1241 32000108 0009	CPU P. U. \$ 15,124.00	45,372.00
1241 32000110 0009	Combo Touch Smart 600 HP P. U. \$ 27,413.04	109,652.16
1241 32000113 0003	Impresora HP Laser Jet p2055dn	8,217.69
1241 32000113 0004	Impresora Xerox Workcentre 3550 (Multifuncional)	9,224.00
1241 32000114 0002	Servidor (CPU) M-DL360P GEN8	60,000.00
1241 32000116 0002	Impresora HP Officejet PRO 8610 P. U. \$ 2999.01	2,999.01
1241 32000117 0002	Multifuncional Epson L220 P. U. \$ 3,999.00	3,999.00

RELACIÓN DE BIENES QUE COMPONEN SU PATRIMONIO

Página 9 de 29

Cuenta Pública al 31 de diciembre de 2017

Hora: 12:56:57p. m.

Fecha: 31/01/2018

Código	Descripción del Bien	Valor en Libros
1241 34000114 0002	Impresora HP Officejet PRO P. U. \$ 5,500.00	71,500.00
1241 34000114 0003	C.P.U. M-ProDesk P. U. \$ 9,686.00	358,382.00
1241 34000114 0004	Monitor LCD P. U. \$ 2,415.12	89,359.44
1241 34000114 0005	Computadora Portatil M-ProBook P. U. \$ 18,745.60	112,473.60
1241 34000114 0006	Escaner de baja velocidad P. U. \$ 8,433.20	16,866.40
1241 34000114 0007	Impresora Laser Monocromatica P. U. \$ 4,060.00	89,320.00
1241 34000114 0008	Escaner Medio Modelo Scanjet 5590 P. U. \$ 6,795.28	88,338.64
1241 35000115 0002	Impresora Matriz de Punto Mca EPSON M-FX-2190 P. U. \$ 12,957.20	596,031.20
1241 35000115 0003	Plotter e Impresora HP Designjet P. U. \$ 19,602.55	19,602.55
1241 35000115 0004	Impresora Marca Epson M-L800 P. U. \$ 6,919.78	6,919.78
1241 35000116 0002	Impresora de Inyección de Tinta Modelo OFFICEJET P. U. \$ 6,522.68	195,680.40
1241 35000116 0003	Impresora Laser Monocromática M604DN P. U. \$ 20,149.20	947,012.40
1241 35000116 0004	Escaner de Baja Velocidad PRO 2500 P. U. \$ 12,458.40	498,336.00
1241 35000116 0005	Monitor LED MG bocinas estereo integradas P. U. \$ 4,500.00	652,500.00
1241 35000116 0006	CPU Ghia Magno APU A10 P. U. \$ 13,248.00	1,920,960.00
1241 35000116 0007	Impresora Inyección de tinta m-OfficeJet P. U. \$ 11,218.33	89,746.60
1241 35000116 0008	Servidor Básico Tipo Rack P. U. \$ 167,620.00	167,620.00
1241 35000116 0009	Monitor Benq P. U. \$ 11,482.00	22,964.00
1241 35000116 0010	CPU MAC PRO Procesador Intel Xeon p. u. \$ 32,000.00	64,000.00
1241 35000116 0011	Impresora Laser Monocromática P. U. \$ 20,149.20	402,984.00
1241 35000116 0012	Escaner de Baja Velocidad P. U. \$ 12,458.40	149,500.80
1241 35000117 0002	Switch P. U. \$ 7,176.92	14,353.84
1241 35000117 0003	Impresora de Inyección HP 6230 Oficce Jet P. U. \$3,364.00	3,364.00
1241 35000117 0004	HP Prodesk 400 Computadora de Escritorio P. U. \$40,716.00	1,221,480.00
1241 35000117 0005	Impresora Laser Monocromática HP P. U. \$33,872.00	33,872.00
1241 35000117 0006	Workstation HP Z840 P. U. \$454,054.16	454,054.16
1241 35000117 0007	No Break con regulador Cyberpower P. U. \$22,040.00	352,640.00
1241 911A0100 0006	3 Máquinas de Escribir Electrónicas	10,902.00
1241 911A0100 0007	16 Máquinas de Escribir Electrónicas	72,432.75
1241 911A0100 0008	1 Máquina de Escribir Electrónica	7,404.85
1241 911A0100 0011	1 Máquina Engargoladora	2,860.00
1241 911A0100 0012	1 Engargoladora GBC	3,596.00
1241 911A0100 0013	1 Engargoladora GBC Kombo	2,996.80
1241 911A0100 0014	1 Mini Bar Enfriador y Calentador	2,692.85
1241 911A0100 0018	17 Estuches Profesionales de Estilógrafos	15,352.50
1241 911A0100 0023	1 Guillotina	2,752.64
1241 911A0100 0024	1 Guillotina	2,752.00
1241 911A0100 0061	4 Aires Acondicionados Tipo Ventana	22,231.80
1241 911A0100 0062	3 Aires Acondicionados	18,000.00
1241 911A0100 0063	1 Aire Acondicionado	7,500.00
1241 911A0100 0064	1 Aire Acondicionado Custom	3,000.00
1241 911A0100 0065	1 Aire Acondicionado York	21,314.10

RELACIÓN DE BIENES QUE COMPONEN SU PATRIMONIO

Página 10 de 29

Cuenta Pública al 31 de diciembre de 2017

Hora: 12:56:57p. m.

Fecha: 31/01/2018

Código	Descripción del Bien	Valor en Libros
1241 911A0100 0066	1 Aire Acondicionado York	14,209.40
1241 911A0100 0067	2 Aires Acondicionados	38,657.24
1241 911A0100 0068	4 Aires Acondicionados Carrier	30,939.60
1241 911A0100 0069	6 Aires Acondicionados Carrier	25,228.16
1241 911A0100 0070	1 Aire Acondicionado	5,018.89
1241 911A0100 0071	2 Aires Acondicionados 18000 BTU	5,467.10
1241 911A0100 0072	2 Aires Acondicionados 24000 BTU	11,789.80
1241 911A0100 0073	1 Enfriador de Agua Mixto	3,744.40
1241 911A0100 0074	1 Copiadora Cannon	9,448.85
1241 911A0100 0075	1 Copiadora Cannon	15,450.00
1241 911A0100 0083	1 Aspiradora 1.25 HP	5,347.50
1241 911A0100 0084	2 Equipos de Aires Acondicionados	11,803.60
1241 911A0100 0085	5 Equipos de Aires Acondicionados	24,435.20
1241 911A0100 0086	1 Equipo de Aire Acondicionado	8,999.00
1241 911A0100 0087	1 Equipo de Aire Acondicionado	5,246.00
1241 911A0100 0088	1 Extractor de Aire	4,284.90
1241 911A0100 0089	1 Extractor de Aire	4,284.90
1241 911A0100 0093	2 Reloj Checador	4,718.77
1241 911A0100 0094	1 Reloj Checador Marca Lathem	4,887.50
1241 911A0100 0095	1 Reloj Lathem Modelo 2204 SP	4,696.31
1241 911A0100 0100	1 Reloj Checador	7,695.22
1241 911A0100 0101	4 Reloj Checador	21,621.15
1241 911A0100 0102	1 Reloj Checador Marca Mazure	8,007.83
1241 911A0100 0103	1 Reloj Checador	9,177.00
1241 911A0100 0106	10 Máquinas de Escribir Mecánica	27,887.90
1241 911A0100 0107	2 Extractores de Aire	7,839.02
1241 911A0100 0108	2 Extractores de Aire	5,479.08
1241 911A0100 0111	1 Tanque Estacionario de 500 L	3,321.93
1241 911A0100 0117	2 Copiadoras Toshiba	30,652.16
1241 911A0100 0118	1 Refrigerador 7 Pies	3,847.90
1241 911A0100 0120	1 Refrigerador Mabe	2,398.52
1241 911A0100 0121	2 Refrigeradores Comerciales	23,371.43
1241 911A0100 0123	1 Refrigerador Mabe	6,120.31
1241 911A0100 0129	1 Refrigerador	2,911.80
1241 911A0100 0135	7 Duplicadoras de Funcionamiento	4,114.00
1241 911A0100 0136	4 Duplicadoras de Funcionamiento	8,152.35
1241 911A0100 0137	3 Duplicadoras de Funcionamiento	22,500.00
1241 911A0100 0139	2 Estufas Tipo Industrial	7,130.00
1241 911A0100 0144	1 Máquina de Escribir Electrónica	2,817.23
1241 911A0100 0161	6 Copiadoras Xerox	79,350.00
1241 911A0100 0165	1 Fax Victor Modelo VF 500	2,475.00
1241 911A0100 0168	4 Purificadores de Agua MF3	10,000.00

RELACIÓN DE BIENES QUE COMPONEN SU PATRIMONIO

Página 11 de 29

Cuenta Pública al 31 de diciembre de 2017

Hora: 12:56:57p. m.

Fecha: 31/01/2018

Código	Descripción del Bien	Valor en Libros
1241 911A0100 0170	1 Vitrina Enfriadora Mostrador	18,860.00
1241 911A0101 0001	1 Aire Acondicionado Tipo Mini Split	9,645.05
1241 911A0101 0013	1 Enfriador de Agua	2,700.00
1241 911A0101 0014	15 Extintores de Gas 6 Kg	44,919.00
1241 911A0102 0001	2 Máquinas de Escribir Mecánicas	4,121.60
1241 911A0102 0007	3 Refrigeradores de 9 Pies Cúbico	10,781.25
1241 911A0102 0009	5 Máquinas de Escribir con Pantalla	15,342.80
1241 911A0102 0011	9 Aires Acondicionados	62,799.66
1241 911A0102 0012	2 Aires Acondicionados	6,394.86
1241 911A0102 0016	1 Copiadora Mita Modelo KM-1505	14,823.50
1241 911A0103 0006	1 Copiadora Mita Mod KM-1525	22,300.00
1241 911A0104 0001	7 Máquinas de Escribir Electrónica	15,749.30
1241 911A0104 0003	2 Engargoladoras Manuales	7,084.00
1241 911A0104 0004	31 Reloj Checador Electrónico	108,675.00
1241 911A0104 0006	1 Enmicadora Master Modelo TCC	3,353.40
1241 911A0104 0008	1 Estuche Profesional Estilograf	4,827.24
1241 911A0105 0002	9 Máquinas de Escribir Electrónica	34,138.03
1241 911A0105 0003	10 Máquinas de Escribir Mecánicas	28,292.64
1241 911A0105 0004	4 Engargoladoras Manuales	15,787.20
1241 911A0105 0005	4 aires Acondicionados Tipo Mini-Split	39,353.00
1241 911A0105 0006	15 Fotocopiadoras Digitales	152,325.25
1241 911A0105 0007	10 Relojes Checadores de Bateria	37,295.13
1241 911A0105 0008	10 Reloj Checador Electrónico	34,604.33
1241 911A0105 0009	1 Enfriador Calentador con Frigobar	3,507.50
1241 911A0106 0001	6 Engargoladoras Manuales	22,356.00
1241 911A0106 0002	4 Enfriadores Calentadores	21,277.32
1241 911A0106 0003	3 Enfriadores Calentadores	15,957.96
1241 911A0106 0004	29 Aires Acondicionados Tipo Mini Split	199,200.24
1241 911A0106 0005	8 Aires Acondicionados Tipo Mini Split	33,200.04
1241 911A0106 0007	12 Fotocopiadoras Digital Modelo MP1	107,640.00
1241 911A0108 0001	2 Engargoladoras Manuales	14,694.70
1241 911A0108 0010	1 Copiadora Digital MP-1500	19,955.66
1241 911A0109 0001	2 Engargoladoras Manuales	9,009.10
1241 911A0109 0002	9 Copiadoras Digital Aficio	93,150.00
1241 911A0109 0003	1 Copiadora Digital Aficio	25,817.50
1241 911A0109 0004	10 Relojes Checadores Marca	37,462.40
1241 911A0109 0005	24 Aires Acondicionados Tipo Mini Split	101,375.95
1241 911A0110 0001	28 Aires Acondicionados Tipo Mini Split	374,107.25
1241 911A0110 0004	2 Diablos para carga y Descarga	7,970.48
1241 911A0111 0002	15 Aires Acondicionados Mini Split Marca Mirage Modelo SMCC1821X	225,736.00
1241 911A0111 0003	8 Relojes Checadores Marca Lathem	57,530.20
1241 911A0111 0004	25 Aires Acondicionados Mini Split Marca Mirage	370,745.28

GOBIERNO CONSTITUCIONAL DEL ESTADO DE CHIAPAS
COLEGIO DE ESTUDIOS CIENTÍFICOS Y TECNOLÓGICOS DEL
ESTADO DE CHIAPAS
SISTEMA CONTABLE 2017

RELACIÓN DE BIENES QUE COMPONEN SU PATRIMONIO

Página 12 de 29

Cuenta Pública al 31 de diciembre de 2017

Hora: 12:56:57p. m.

Fecha: 31/01/2018

Código	Descripción del Bien	Valor en Libros
1241 911A0112 0001	Fotocopiadora MP-1900 Marca Ricoh P. U. \$ 28,192.64	28,192.64
1241 911A0112 0002	Trituradora de Papel Mca Swingline P. U. \$ 2,666.84	2,666.84
1241 911A0112 0003	Aire Acondicionado (Minisplit) P.U. \$ 16,000.00	47,999.99
1241 911A0112 0004	Frigobar de 5 pies Whirpool P. U. \$ 3,463.76	3,463.76
1241 911A0112 0005	Máquina de Escribir Eléctrica P.U. \$ 2,814.40	2,814.40
1241 911A0112 0006	Minisplit de 18000 BTU P.U. \$ 15,999.99	47,999.99
1241 911A0113 0002	Mini Split 18000 btus P. U. \$ 12,458.40	224,251.20
1241 911A0113 0003	Mini Split 24000 btus P. U. \$ 20,010.00	340,170.00
1241 91593316 0002	Estufa Acros 4 Quemadores con Horno P. U. \$ 5,100.00	5,100.00
1241 91593316 0003	Refrigerador Daewoo 11 Pies P. U. \$ 7,887.07	7,887.07
1241 91593316 0004	Estufa Acros 6 Quemadores con Horno P. U. \$ 5,307.40	5,307.40
1241 91593316 0005	Estufa de Piso 6 Quemadores con Horno P. U. \$ 5,013.20	5,013.20
1241 91593316 0006	Refrigerador Mabe 10 Pies P. U. \$ 6,792.33	6,792.33
1241 91593316 0007	Refrigerador Mabe RMA 102 P. U. \$ 6,103.54	12,207.08
1241 91593316 0008	Estufa Mabe EM5107 P. U. \$ 3,740.50	3,740.50
1241 91593316 0009	Refrigerador DW DFR1010DND P. U. \$ 7,540.00	15,080.00
1241 91593316 0010	Estufa Nissato de 4 quemadores con horno P. U. \$ 4,088.42	4,088.42
1241 92000107 0001	Aire Acondicionado Tipo Ventana P. U. \$ 14,312.12	57,248.48
1241 92000108 0002	Extinguidor sobre Ruedas P. U. \$ 24,232.14	48,464.28
1241 92000108 0003	Extinguidor sobre Ruedas P. U. \$ 16,896.29	50,688.87
1241 92000110 0002	Aire Acondicionado tipo Mini Split P. U \$ 5,500.00	5,500.00
1241 92000115 0002	Refrigerador P. U. \$ 7,000.00	7,000.00
1241 92000117 0002	Aire Acondicionado Mca Prime M-CMPRC-242-E P. U. \$ 8,500.00	8,500.00
1241 92000117 0003	Aire Acondicionado Mca Prime M-CMPRC-122-L P. U. \$ 4,200.00	8,400.00
1241 92000117 0004	Aire Acondicionado Mca Prime M-CMPRC-181-E P.U. \$ 6,400.00	12,800.00
1241 94000114 0002	Minisplit de 24000 BTUS P. U. \$ 6,989.99	34,949.95
1241 94000114 0003	Minisplit de 24000 BTUS P. U. \$ 6,990.00	97,860.00
1241 94000114 0004	Reloj Checador de Huella Digital P. U. \$ 3,828.00	15,312.00
1241 94000114 0005	Fotocopiadora Multifuncional P. U. \$ 20,010.00	20,010.00
1241 94000114 0006	Multifuncional P. U. \$ 26,941.00	26,941.00
1241 94000114 0007	Copiadora Digital Aficio P. U. \$ 24,940.00	49,880.00
1241 94000114 0008	Copiadora Digital Aficio P. U. \$ 20,300.00	40,600.00
1241 94000115 0002	Detectores Especializados en Libros P. U. \$ 81,573.36	81,573.36
1241 95000116 0002	Minisplit de 24000 BTU Modelo MPRC242-L P.U. \$ 9,668.60	386,744.00
1241 95000116 0003	Copiadora-Impresora-Escaner Modelo MP301SPF P. U. \$ 21,013.40	1,050,670.00
1241 95000117 0002	Mini Split Marca Mirage P. U. \$ 13,749.99	921,249.33
1241 95000117 0003	Mini Split Marca Mirage P. U. \$ 13,750.00	96,250.00
1241 95000117 0004	Copiadora Marca Xerox Modelo Verdalink P. U. \$ 96,280.00	4,236,320.00
1242	Mobiliario y Equipo Educativo y Recreativo	29,574,799.51
1242 111A0100 0007	15 Videocaseteras Sony	37,532.55
1242 111A0100 0008	2 Videograbadoras Panasonic	3,346.00
1242 111A0100 0009	6 Videograbadoras Panasonic	11,977.25

RELACIÓN DE BIENES QUE COMPONEN SU PATRIMONIO

Página 13 de 29

Cuenta Pública al 31 de diciembre de 2017

Hora: 12:56:57p. m.

Fecha: 31/01/2018

Código	Descripción del Bien	Valor en Libros
1242 111A0100 0010	3 Retroproyectores de Acetatos	11,371.62
1242 111A0100 0011	10 Retroproyectores de Acetatos	36,000.00
1242 111A0100 0019	11 Retroproyectores	26,103.11
1242 111A0100 0020	1 Videgrabadora Sony	2,549.15
1242 111A0100 0021	3 Videgrabadoras SLV-LX70 Sony	2,530.00
1242 111A0100 0023	2 Televisiones a color 29" Sony	12,187.70
1242 111A0100 0024	3 Proyector de Acetatos	12,075.00
1242 111A0100 0025	10 Proyector de Acetatos	20,240.00
1242 111A0100 0026	1 Proyector de Acetato	4,536.00
1242 111A0100 0040	1 Amplificador Mezclador	3,872.00
1242 111A0100 0041	1 Amplificador Mezclador	6,550.00
1242 111A0100 0043	2 Bafles	6,064.00
1242 111A0100 0045	11 deck Electrónico	22,942.50
1242 111A0100 0047	2 Proyector Resolución SVEGA	27,600.00
1242 111A0100 0055	1 Proyector	5,000.00
1242 111A0100 0056	7 Proyector	3,561.55
1242 111A0100 0060	1 Televisor Samsung	5,520.00
1242 111A0100 0062	5 Televisores Panasonic	11,845.00
1242 111A0100 0065	5 Equipos de Sonido marca Yamaha	47,150.40
1242 111A0100 0066	2 Equipos de Sonido marca Yamaha	11,787.61
1242 111A0100 0068	5 Equipos de Sonido Completo	85,100.00
1242 111A0100 0070	5 Proyector de Diapositivas	25,148.20
1242 111A0100 0072	1 Proyector de Transparencia	2,934.82
1242 111A0100 0074	1 Proyector de Transparencia	5,157.75
1242 111A0100 0075	1 Equipo Modular	2,500.00
1242 111A0100 0076	1 Microproyector Lámpara	22,425.00
1242 111A0100 0077	5 Televisores de 21" marca Panasonic	11,946.20
1242 111A0100 0083	5 Televisores a Color 27"	16,414.20
1242 111A0100 0086	7 Televisores Gold Star	15,246.00
1242 111A0100 0087	2 Televisores Panasonic	4,860.29
1242 111A0100 0088	15 Televisores JVC	79,976.00
1242 111A0101 0001	2 Televisores 21"	7,150.00
1242 111A0101 0002	1 Televisor 21" Vega RV-21FV12	4,094.67
1242 111A0101 0003	1 Retroproyector	3,976.16
1242 111A0101 0008	1 Televisión a Color 29" Sony	2,958.54
1242 111A0101 0009	2 proyectores de acetatos	6,658.50
1242 111A0102 0002	4 TV 21" MD KV-21 FM100 Marca Sony	9,359.85
1242 111A0102 0003	28 TV 21" MD KV-21 FM100 Marca Sony	77,345.55
1242 111A0102 0006	1 Equipo de Sonido	9,878.50
1242 111A0102 0007	28 Equipos de Sonido	211,871.40
1242 111A0102 0008	1 Proyector Diapositivas	3,639.31
1242 111A0102 0009	5 Retroproyectores de Acetatos	18,193.00

RELACIÓN DE BIENES QUE COMPONEN SU PATRIMONIO

Página 14 de 29

Cuenta Pública al 31 de diciembre de 2017

Hora: 12:56:57p. m.

Fecha: 31/01/2018

Código	Descripción del Bien	Valor en Libros
1242 111A0102 0010	2 Audifonos	12,364.80
1242 111A0102 0011	1 Mezclador de Caracteres	20,556.25
1242 111A0102 0012	1 Generador de Caracteres	5,695.95
1242 111A0102 0015	15 DVD-ROM Drive	22,245.60
1242 111A0102 0016	1 Proyector Multimedia	64,687.50
1242 111A0103 0001	3 Proyectores de acetatos modelo 2123	8,700.00
1242 111A0103 0004	2 Micrófonos Inalámbricos	10,837.60
1242 111A0103 0005	12 Micrófono Inalámbrico	6,172.05
1242 111A0103 0007	1 Micrófono Externo Marca Sony	8,051.15
1242 111A0103 0008	1 Consola Mezcladora	3,069.35
1242 111A0104 0001	Deck Doble Marca Onkyo	4,404.50
1242 111A0105 0002	1 TV 29" Pantalla Plana Marca Daewoo	4,865.94
1242 111A0106 0001	24 Proyectores	290,901.02
1242 111A0106 0002	9 Proyectores	76,552.95
1242 111A0107 0001	1 Mezcladora de 12 Canales	3,180.00
1242 111A0108 0001	Videoprojector 2200 Lumenes	16,939.28
1242 111A0109 0001	3 Videoprojectores Marca Dell	49,787.81
1242 111A0110 0002	3 amplificadores de Audio	12,789.00
1242 111A0110 0004	20 Cañones XGA DLP 2500	260,000.00
1242 111A0110 0005	14 Cañones XGA DLP 2500	169,000.13
1242 111A0111 0001	35 Equipos de Sonido Incluye Trompeta y Micrófono Inalámbrico	314,999.97
1242 111A0112 0001	Proyector Mca. Benq M-MX660P P. U. \$ 11,078.00	476,354.00
1242 111A0112 0002	Video Proyector Benq P. U. \$ 12,528.00	12,528.00
1242 111A0112 0003	Pantallas de Proyección P. U. \$ 5,104.00	204,160.00
1242 111A0113 0002	Cañón Modelo X303 P. U. \$ 11,078.00	598,212.00
1242 111A0113 0003	Proyector Ben Q MX 618 ST P. U. \$ 8,700.00	295,800.00
1242 11593316 0002	Proyector Optoma Mod BR-323 P. U. \$ 10,500.00	10,500.00
1242 11593316 0003	Videoprojector Epson P. U. \$ 7,911.20	23,733.60
1242 12000111 0001	2 Bafles Marca Autec M-ABISP-111	5,000.00
1242 12000113 0002	Amplificador de Audio (Incluye juego de bafles con tripe y jgo de Micrófonos)	10,500.00
1242 12000115 0002	Equipo de Lámpara de Neón P. U. \$ 3000.00	12,000.00
1242 12000116 0002	Cañón Proyector Modelo X24 P. U. \$ 12,785.00	12,785.00
1242 14000114 0002	Altavoz de 15" con amplificador y reproductor de Audio P. U. \$ 10,498.00	41,992.00
1242 14000114 0003	Micrófono Inalambrico 2 canales UHF P. U. \$ 3,248.00	12,992.00
1242 14000115 0002	Bafle Amplificado Plastificado P. U. \$ 4,132.60	103,315.00
1242 14000115 0003	Bafle Amplificado Plastificado P. U. \$ 4,132.61	78,519.59
1242 15000115 0002	Video Proyector Optoma BR323 P. U. \$ 7,888.00	15,776.00
1242 15000115 0003	Proyector Benq. M-MS524 3200 LUM SVGA P. U. \$ 8,085.20	16,170.40
1242 15000115 0004	Proyector Marca Epson M-POWERLITE P. U. \$ 7,305.18	7,305.18
1242 15000117 0002	Videoprojector Benq DLP P. U. \$22,272.00	22,272.00
1242 311A0100 0001	1 Cámara Cannon	3,149.62
1242 311A0100 0005	1 Cámara Minolta	2,530.98

RELACIÓN DE BIENES QUE COMPONEN SU PATRIMONIO

Página 15 de 29

Cuenta Pública al 31 de diciembre de 2017

Hora: 12:56:57p. m.

Fecha: 31/01/2018

Código	Descripción del Bien	Valor en Libros
1242 311A0100 0006	1 Cámara de Video	4,513.30
1242 311A0100 0007	1 Videocámara Pñasonic	9,994.65
1242 311A0100 0008	1 Cámara de Video	6,313.50
1242 311A0100 0009	1 Videocámara Samsung	6,313.50
1242 311A0100 0010	5 Cámaras Fotográficas	12,647.70
1242 311A0100 0011	1 Cámara Fotográfica	6,336.50
1242 311A0100 0013	1 Videocámara Panasonic	6,873.00
1242 311A0102 0001	1 Cámara Sony	33,350.00
1242 311A0102 0002	1 Cámara Digital Sony	15,599.00
1242 311A0102 0004	1 Cámara Video Profesional	45,000.07
1242 311A0104 0001	2 Cámaras de Video Digital	17,170.64
1242 311A0105 0001	4 Cámaras de Video Digital 460 XXM	11,208.03
1242 311A0107 0001	1 Cámara Fotográfica Digital	9,999.25
1242 311A0108 0001	1 Cámara Fotográfica	6,850.00
1242 311A0108 0002	1 Cámara Fotográfica	8,900.00
1242 311A0108 0003	2 Cámaras Fotográficas	3,700.00
1242 311A0110 0001	1 Cámara de Video digital	12,500.00
1242 311A0110 0002	8 Cámaras Fotográficas	22,400.41
1242 311A0110 0003	1 Cámara Fotográfica Reflex	18,300.00
1242 34000114 0002	Camara Fotografica m-EOS P.U. \$ 42,000.00	42,000.00
1242 34000115 0002	Cámara Reflex 20.2 Megapixeles P. U. \$ 25,173.04	25,173.04
1242 34000115 0003	Flash Speedlite Versatil P. U. \$ 7, 237.39	14,474.78
1242 34000115 0004	Grabadora de Voz Pantalla LCD P. U. \$ 2,561.96	5,123.92
1242 34000115 0005	Videocámara Profesional Pantalla LCD P. U. \$ 97,611.07	195,222.14
1242 911A0100 0008	3 Pedestal Móvil	3,329.25
1242 911A0102 0002	2 Tripies de Video	12,587.90
1242 911A0102 0004	4 Sietemas Portátiles de Luz Fría	70,614.60
1242 911A0110 0001	34 Pizarrones Electrónicos	385,220.34
1242 911A0110 0003	7 Laboratorios de Robótica	3,490,248.09
1242 911A0110 0004	1 Laboratorio de Robótica	709,751.90
1242 911A0111 0001	60 Pizarrones Metálicos Color Blanco de 900 x 300 mm	191,632.00
1242 911A0112 0001	Laboratorio de Robótica Vex Prof. Level Hight School P. U. \$ 361,978.00	9,411,428.00
1242 911A0112 0002	Jgo de Temporada SACK ATTACK 2012-2013 P. U. \$ 72,059.20	2,450,012.80
1242 911A0112 0003	Curricula p/Laboratorio de Robótica P. U. \$ 67,187.20	1,746,867.20
1242 911A0112 0004	Mobiliario para Laboratorio de Robótica VEX-REEDUCA P. U. \$ 67,048.00	2,212,584.00
1242 911A0112 0006	Jgo de Temporada SACK ATTACK Nivel Preparatoria P. U. \$ 72,059.20	720,592.00
1242 911A0112 0007	Curricula para Laboratorio de Robótica P. U. \$ 67,187.20	470,310.40
1242 911A0112 0008	Laboratorio de Robótica VEX Professional P.U. \$ 361,978.00	2,533,846.00
1242 911A0113 0002	Pizarrón Interactivo Dual Board P. U. \$ 9,860.00	335,240.00
1243	Equipo e Instrumental Médico y de Laboratorio	17,722,395.76
1243 111A0100 0011	1 Microscopio Binocular	7,199.99
1243 111A0100 0015	18 Microscopios Binoculares	61,418.25

RELACIÓN DE BIENES QUE COMPONEN SU PATRIMONIO

Página 16 de 29

Cuenta Pública al 31 de diciembre de 2017

Hora: 12:56:57p. m.

Fecha: 31/01/2018

Código	Descripción del Bien	Valor en Libros
1243 111A0100 0016	1 Microscopio Binocular	9,775.00
1243 111A0100 0019	1 Autoclave Eléctrico	6,670.00
1243 111A0100 0020	1 Baño María Eléctrico	8,600.00
1243 111A0100 0021	6 Baños Marías Eléctricos	23,416.00
1243 111A0100 0028	2 Hornos para Desección	12,614.00
1243 111A0100 0029	2 Paquetes de Laboratorio	24,000.00
1243 111A0100 0030	1 Porta Laboratorio de Física	24,725.00
1243 111A0100 0031	1 Espectrofotómetro Digital	19,550.00
1243 111A0100 0032	1 Espectrofotómetro Digital	19,250.00
1243 111A0100 0036	1 Centrífuga para micro	7,000.00
1243 111A0100 0037	1 Centrífuga Eléctrica	3,656.16
1243 111A0100 0038	2 Centrífugas Eléctricas de Banco	37,400.00
1243 111A0100 0041	12 Centrífugas Eléctricas	33,390.00
1243 111A0100 0042	6 Centrífugas Eléctricas	18,280.80
1243 111A0100 0043	7 Centrífugas Eléctricas	93,500.00
1243 111A0100 0045	1 Centrífuga Eléctrica	13,498.81
1243 111A0100 0046	4 Centrífugas Eléctricas	6,617.00
1243 111A0100 0047	2 Centrífugas Eléctricas	13,700.00
1243 111A0100 0048	6 Centrífugas Eléctricas	23,710.00
1243 111A0100 0050	1 Conjunto de Física	22,142.10
1243 111A0100 0060	2 Centrífugas Clínicas para 6 tubo	7,650.00
1243 111A0100 0062	4 Camas de Hospital	12,420.00
1243 111A0100 0063	4 Camas de Hospital	11,500.00
1243 111A0100 0064	1 Cama de Hospital	3,105.57
1243 111A0100 0075	3 Esterilizadores de Vapor	8,694.00
1243 111A0100 0076	1 Espectrofotómetro	25,300.00
1243 111A0100 0077	1 Autoclave semi automática	36,800.00
1243 111A0100 0078	2 Carros para Instrumento Quirúrgico	10,467.30
1243 111A0100 0079	2 Mesas de Exploración	3,680.00
1243 111A0100 0083	2 Mesas Pediátricas	5,520.00
1243 111A0100 0086	3 Básculas	5,521.60
1243 111A0100 0087	1 Báscula	3,335.00
1243 111A0100 0088	1 Báscula	3,335.00
1243 111A0100 0090	1 Torso Superior Ambos Sexos	26,496.00
1243 111A0100 0097	13 Osciloscopios de Doble Trazo	76,388.00
1243 111A0100 0101	21 Aparatos para Determinar Flash	23,256.45
1243 111A0100 0105	21 Aparatos para Determinar Flash	25,853.38
1243 111A0100 0107	2 Balanzas Analíticas Eléctricas	10,338.00
1243 111A0100 0109	7 Balanzas Analíticas Eléctricas	56,079.57
1243 111A0100 0110	2 Balanzas Analíticas Eléctricas	8,981.08
1243 111A0100 0111	6 Balanzas Analíticas Eléctricas	31,014.00
1243 111A0100 0113	2 Balanzas Analíticas Eléctricas	25,625.88

RELACIÓN DE BIENES QUE COMPONEN SU PATRIMONIO

Página 17 de 29

Cuenta Pública al 31 de diciembre de 2017

Hora: 12:56:57p. m.

Fecha: 31/01/2018

Código	Descripción del Bien	Valor en Libros
1243 111A0100 0118	16 Aparatos para Mediciones	257,490.00
1243 111A0100 0119	20 Aparatos para Mediciones	249,800.00
1243 111A0100 0123	3 Microscopios de disección	8,297.00
1243 111A0100 0131	1 Mufla Horno 900 gc	2,985.50
1243 111A0100 0133	4 Muflas Horno 900 gc	11,120.00
1243 111A0100 0140	24 Microscopios Estereoscopicos	34,095.60
1243 111A0100 0146	4 Incubadoras tipo Laboratorios	3,490.00
1243 111A0100 0147	13 Balanzas Analíticas Digitales	4,490.54
1243 111A0100 0148	22 Balanzas Analíticas Digitales	94,301.34
1243 111A0100 0153	1 Maniqui Adulto	22,355.00
1243 111A0100 0154	1 Maniqui Adulto	21,643.00
1243 111A0100 0155	1 Maniqui Adulto	24,832.52
1243 111A0100 0156	1 Maniqui Pediátrico	18,002.00
1243 111A0100 0157	1 Maniqui Pediátrico	17,307.49
1243 111A0100 0158	1 Balanza de Morh-Wesphal	7,372.00
1243 111A0100 0159	2 Balanzas de Morh-Wesphal	7,372.00
1243 111A0100 0162	3 Comp. Equipo Física General	676,639.00
1243 111A0100 0165	3 Equipos para Medición de Metabolismo	14,550.00
1243 111A0100 0173	5 Fotómetros de Flama Baja	29,838.20
1243 111A0100 0175	3 Aparatos de Electro-Phoresis	5,360.00
1243 111A0100 0176	4 Aparatos de Electro-Phoresis	2,680.00
1243 111A0100 0180	3 Espectrofotómetros	52,580.00
1243 111A0100 0181	9 Detectores Portátiles de Radiación	449,700.00
1243 111A0100 0183	3 Viscómetros	51,060.00
1243 111A0100 0188	2 Microscopios Trioculares de Luz	27,600.00
1243 111A0100 0191	10 Equipos Completos Comp. de 1 Microscopio	220,386.00
1243 111A0100 0192	4 Fotómetros y Atmómetros	3,995.00
1243 111A0100 0203	6 Microscópio Monocular	60,000.00
1243 111A0100 0205	6 Conjuntos de Biología	36,000.00
1243 111A0100 0207	6 Conjuntos de Química	49,800.00
1243 111A0100 0211	2 Conjuntos de Mecánica	12,292.00
1243 111A0100 0216	2 Conjuntos de Electricidad	14,696.00
1243 111A0100 0221	2 Conjuntos de Optica y Termin	9,000.00
1243 111A0101 0004	2 Equipos de Mecánica	9,660.00
1243 111A0101 0005	2 Equipos de Terminología	8,050.00
1243 111A0101 0006	2 Equipos de Electricidad	11,500.00
1243 111A0101 0008	1 Autoclave Eléctrico	8,740.00
1243 111A0101 0011	2 Estufas Bacteriológicas Digitales	10,171.75
1243 111A0101 0013	5 Pianos Cuenta Células de 6 T.	8,452.50
1243 111A0102 0001	1 Estufa Bacteriológica Analógica	10,867.50
1243 111A0102 0002	5 Microscopios Monoculares	19,550.00
1243 111A0102 0003	3 Microscopios Binoculares	24,610.00

RELACIÓN DE BIENES QUE COMPONEN SU PATRIMONIO

Página 18 de 29

Cuenta Pública al 31 de diciembre de 2017

Hora: 12:56:57p. m.

Fecha: 31/01/2018

Código	Descripción del Bien	Valor en Libros
1243 111A0102 0004	3 Laboratorios Portátiles de Biología	8,401.90
1243 111A0102 0006	17 Microscopios Binoculares	299,115.00
1243 111A0102 0007	2 Refractómetros de Mano	7,935.00
1243 111A0102 0008	2 Polarímetros Eléctricos	147,660.00
1243 111A0102 0009	6 Balanzas Analíticas de 210 g	108,962.50
1243 111A0102 0010	6 Medidores de PH10 Portátil	15,525.00
1243 111A0103 0003	1 Microscopio Binocular de 4	7,400.25
1243 111A0103 0004	1 Agitador de Pipetas p/6	3,961.75
1243 111A0103 0005	1 Rotor de Placas 29 x 29	4,416.00
1243 111A0104 0001	1 Esterilizador Carga Digital	6,500.00
1243 111A0109 0001	10 Autoclaves o Esterilizadores	352,659.00
1243 111A0109 0002	10 Camas Clínicas de Hospital	41,262.00
1243 111A0109 0004	10 Mesas Riñón	30,866.00
1243 111A0109 0005	10 Carros para Curaciones	31,050.00
1243 111A0109 0006	15 Vitrinas Dobles para Consultorio	41,745.00
1243 111A0109 0009	5 Torso Humano Bisexual	24,611.44
1243 111A0109 0011	5 Torsos Humanos Musculares	45,971.24
1243 111A0109 0015	5 Incubadoras con sensor	213,560.75
1243 111A0109 0016	5 Maniquís para Entrenamiento	30,273.75
1243 111A0109 0017	5 Maniquís para Entrenamiento	50,175.94
1243 111A0109 0018	5 Maniquís para Entrenamiento	125,860.31
1243 111A0109 0020	5 Lámparas para Fototerapia	74,462.50
1243 111A0109 0021	5 Cunas Térmicas de Calor	286,350.00
1243 111A0109 0023	5 Camillas Carro Camilla	20,987.50
1243 111A0109 0026	10 Carros Rojos	70,782.50
1243 111A0109 0029	5 Esqueletos Clásicos	20,126.44
1243 111A0109 0031	5 Pelvis Modelo Anatómico	21,864.38
1243 111A0110 0001	1 Brixómetro de Mano	5,452.00
1243 111A0110 0002	1 Picnómetro Serializado	5,059.92
1243 111A0110 0003	1 Potenciómetro Digital PH210	10,672.00
1243 12000108 0001	Baño María Eléctrico P. U. \$ 2,863.50	11,454.00
1243 12000108 0002	Baño María Eléctrico P. U. \$ 2,852.00	17,112.00
1243 12000108 0003	Estufa Horno 3 Calores P. U. \$ 3,036.00	6,072.00
1243 12000108 0004	Estufa Horno 3 Calores P. U. \$ 2,502.40	7,507.20
1243 12000108 0005	Estufa Horno 3 Calores P. U. \$ 2,702.50	5,405.00
1243 12000108 0006	Centrífuga Eléctrica P. U. \$ 33,752.50	67,505.00
1243 12000108 0007	Centrífuga Eléctrica P. U. \$ 33,734.10	101,202.30
1243 12000108 0009	Balanza Analítica P. U. \$ 31,025.85	124,103.40
1243 12000108 0010	Estufa Clínica con Calefacción P. U. \$ 7,176.00	28,704.00
1243 12000108 0013	Microscopio Monocular P. U. \$ 48,576.00	48,576.00
1243 12000108 0014	Microscopio Monocular P. U. \$ 4,069.07	24,414.42
1243 12000108 0015	Conjunto de Biología P. U. \$ 3,643.20	43,718.40

RELACIÓN DE BIENES QUE COMPONEN SU PATRIMONIO

Página 19 de 29

Cuenta Pública al 31 de diciembre de 2017

Hora: 12:56:57p. m.

Fecha: 31/01/2018

Código	Descripción del Bien	Valor en Libros
1243 12000108 0016	Conjunto de Biología P. U. \$ 2,645.00	7,935.00
1243 12000108 0017	Conjunto de Química P. U. \$ 6,440.00	77,280.00
1243 12000108 0018	Conjunto de Química P. U. \$ 3,350.52	10,051.56
1243 12000108 0019	Conjunto de Mecánica P. U. \$ 4,600.00	23,000.00
1243 12000108 0020	Conjunto de Mecánica P. U. \$ 2,997.67	2,997.67
1243 12000108 0021	Conjunto de Electricidad P. U. \$ 5,520.00	27,600.00
1243 12000108 0022	Conjunto de Electricidad P. U. \$ 4,681.30	4,681.30
1243 12000108 0023	Conjunto de óptica y termin P. U. \$ 7,544.00	37,720.00
1243 12000108 0024	Conjunto de óptica y termin P. U. \$ 6,133.23	6,133.23
1243 12000115 0002	Refractómetro P. U. \$ 5,000.00	5,000.00
1243 15000115 0002	Microscopio Binocular Biologico Digital P. U. \$ 20,880.00	41,760.00
1243 15000116 0002	Termoagitador 0-400°(Agitador con plato caliente) P. U. \$ 7,465.76	52,260.32
1243 15000116 0003	Autoclave de Mesa 24L eléctrica P. U. \$ 9,090.92	318,182.20
1243 15000116 0004	Balanza Analítica Capacidad 300 gr P. U. \$ 15,343.32	920,599.20
1243 15000116 0005	Baño María con Control de Temperatura Análogo c/pantalla digital P. U. \$ 3,410.40	102,312.00
1243 15000116 0006	Bomba de Vacío y Presión 36Lt/min P. U. \$ 4,801.24	43,211.16
1243 15000116 0007	Mesa de Exploración P. U. \$ 6,710.60	20,131.80
1243 15000116 0008	Video Cámara para PC P. U. \$ 4,530.96	18,123.84
1243 15000116 0009	Centrífuga Escolar de 12 tubos de 20 ml P. U. \$ 4,015.92	140,557.20
1243 15000116 0010	Contador de Celulas 8 teclas 9 digitos P. U. \$ 3,955.60	39,556.00
1243 15000116 0011	Aparato Extracción Soxhlet 250 ml P. U. \$ 5,087.76	20,351.04
1243 15000116 0012	Baumanómetro con pedestal P. U. \$ 2,961.48	23,691.84
1243 15000116 0013	Espectrofotómetro Rango Visible Ancho espectral 4NM SIS Optico P. U. \$ 22,063.20	220,632.00
1243 15000116 0014	Microscopio Estereoscopio Cabeza Binocular P. U. \$ 5,152.72	15,458.16
1243 15000116 0015	Estufa de Cultivo Portátil con control Digital de temperatura P. U. \$ 11,350.60	45,402.40
1243 15000116 0016	Horno Eléctrico Compacto con Control Digital de Temperatura P. U. \$ 10,986.36	219,727.20
1243 15000116 0017	Incubadora para Microbiología Equipada con una puerta P. U. \$ 15,412.92	92,477.52
1243 15000116 0018	Microscopio Binocular Biológico cabeza binocular P. U. \$ 9,048.00	1,085,760.00
1243 15000116 0019	Microscopio Estereoscopio Cabeza Binocular P. U. \$ 5,487.96	493,916.40
1243 15000116 0020	Microscopio Monocular Estudiantil Cabeza Monocular P. U. \$ 2,872.16	74,676.16
1243 15000116 0021	Microscopio Triocular Biológico Cabeza Triocular \$ 16,062.52	176,687.72
1243 15000116 0022	Modelo de Torso Ambos Sexos Desmontable 23 piezas P. U. \$ 5,769.84	28,849.20
1243 15000116 0023	Mufla Digital 12x12x15 P. U. \$ 33,060.00	1,090,980.00
1243 15000116 0024	Parrilla de Gas 4 quemadores P. U. \$ 2,738.76	2,738.76
1243 15000116 0025	Parrilla Eléctrica de 6 quemadores P. U. \$ 10,283.40	61,700.40
1243 15000116 0026	Refractómetro para azúcar rango 0-32% BRIX P. U. \$ 2,651.76	5,303.52
1243 15000116 0027	Baño de Artesa Estructura Metálica y Tarja P. U. \$ 23,485.36	281,824.32
1243 15000116 0028	Autoclave con Control Manual 24 lt P. U. \$ 42,266.92	126,800.76
1243 15000116 0029	Bomba de Infusión P. U. \$ 33,812.84	202,877.04
1243 15000116 0030	Espirómetro Portátil Medición de Pruebas de Funcionamiento Pulmonar P. U. \$ 9,674.40	58,046.40
1243 15000116 0031	Cama de Hospital Manual P. U. \$ 10,330.96	61,985.76

RELACIÓN DE BIENES QUE COMPONEN SU PATRIMONIO

Página 20 de 29

Cuenta Pública al 31 de diciembre de 2017

Hora: 12:56:57p. m.

Fecha: 31/01/2018

Código	Descripción del Bien	Valor en Libros
1243 15000116 0032	Carro Camilla de Traslado P. U. \$ 9,017.84	54,107.04
1243 15000116 0033	Carro de Reanimación Cardiopulmonar de 4 cajones P. U. \$ 13,148.60	52,594.40
1243 15000116 0034	Cunero Basinete P. U. \$ 5,452.00	10,904.00
1243 15000116 0035	Cuna Termica de Calor Radiante Manual P. U. \$ 113,651.00	227,302.00
1243 15000116 0036	Cunero Cromado con Canastilla y Colchón P. U. \$ 3,663.28	7,326.56
1243 15000116 0037	Electrocardiógrafo de 12 Canales P. U. \$ 84,740.32	169,480.64
1243 15000116 0038	Equipo de Curación de 8 Piezas P. U. \$ 4,414.96	13,244.88
1243 15000116 0039	Botiquin Mochila P. U. \$ 5,598.16	11,196.32
1243 15000116 0040	Estuche de Diagnóstico P. U. \$ 6,293.00	37,758.00
1243 15000116 0041	Incubadora con Control de Temperatura Digital P. U. \$ 99,939.80	499,699.00
1243 15000116 0042	Lámpara de Techo en Acero P. U. \$ 14,653.12	29,306.24
1243 15000116 0043	Carro de Curaciones con Cubeta y Palangana P. U. \$ 6,012.28	18,036.84
1243 15000116 0044	Mesa de Exploración Ginecológica P. U. \$ 6,668.84	26,675.36
1243 15000116 0045	Mesa de Expulsión Tipo Pilcher P. U. \$ 11,271.72	22,543.44
1243 15000116 0046	Mesa de Cirujia Universal Mecánico-Hidráulica P. U. \$ 140,890.12	281,780.24
1243 15000116 0047	Mesa de Riñón Tubular Cromada con Entropaño P. U. \$ 5,823.20	58,232.00
1243 15000116 0048	Modelo de Embrión Aumentado P. U. \$ 5,639.92	28,199.60
1243 15000116 0049	Modelo Simulador para cuidado Recien Nacido P. U. \$ 18,033.36	90,166.80
1243 15000116 0050	Modelo Simulador para cuidado Recien Nacido P. U. \$ 61,997.36	309,986.80
1243 15000116 0051	Modelo de Torso Humano Ambos Sexos Desmontable 40piezas P. U. \$ 11,742.68	58,713.40
1243 15000116 0052	Maniqui de Entrenamiento Avanzado para Enfermera P. U. \$ 17,846.60	89,233.00
1243 15000116 0053	Monitor de Signos Vitales Pantalla de 12" P. U. \$ 60,114.68	240,458.72
1243 15000116 0054	Balfour Separador Abdominal Adulto P. U. \$ 13,957.12	139,571.20
1243 15000116 0055	Suyiban o Connor Retractor P. U. \$ 19,537.88	195,378.80
1243 15000116 0056	Silla de Rueda Cromada eleva Piernas y Descansa Pies P. U. \$ 5,635.28	33,811.68
1243 15000116 0057	Simulador Inyección Intramuscular P. U. \$ 33,818.64	67,637.28
1243 15000116 0058	Simulador Inyección Intravenoso P. U. \$ 146,525.40	293,050.80
1243 15000116 0059	Tanque de Oxigeno Portátil de 682 Lt P. U. \$ 5,446.20	21,784.80
1243 15000116 0060	Tarja Sencilla en Acero Inoxidable P. U. \$ 4,698.00	4,698.00
1243 15000116 0061	Kit Equipo de Materiales, accesorios y Suministros Médicos P. U. \$ 347,423.48	347,423.48
1243 15000116 0062	Kit Equipo de Instrumental Médico y de Laboratorio P. U. \$ 474,784.52	474,784.52
1243 15000116 0063	Kit Equipo Médico y de Laboratorio P. U. \$ 173,367.80	173,367.80
1243 15000116 0064	Kit Equipo de Blancos y Otros Productos P. U. \$ 169,875.04	169,875.04
1243 15000116 0065	Paquete de Tecnología y Protección P. U. \$ 18,383.68	18,383.68
1243 211A0100 0001	1 Autoclave Vertical	6,181.00
1243 211A0100 0018	6 Estuches de Diagnóstico	14,375.00
1243 211A0102 0001	1 Autoclave para 40 lts	7,802.75
1243 211A0102 0002	28 Estereomicroscopios	428,260.00
1243 211A0102 0003	17 Autoclaves Verticales	234,600.00
1243 211A0108 0001	100 Doplers M-BF-500	301,300.00
1243 211A0109 0001	10 Estuches de Diagnóstico	23,535.90
1243 211A0111 0001	1 Tarja Médica de Acero Inoxidable	17,000.00

RELACIÓN DE BIENES QUE COMPONEN SU PATRIMONIO

Página 21 de 29

Cuenta Pública al 31 de diciembre de 2017

Hora: 12:56:57p. m.

Fecha: 31/01/2018

Código	Descripción del Bien	Valor en Libros
1244	Vehículos y Equipo de Transporte	9,980,317.48
1244 111A0100 0002	1 Pick-up Silverado 6 Cilindros	149,000.00
1244 111A0101 0003	1 Pickup Doble Cabina M-2001	147,000.00
1244 111A0103 0001	1 Pickup Doble Cabina tipo STD DH	151,200.00
1244 111A0105 0001	2 Fords Pick-Up Ranger Doble Cabina	334,600.00
1244 111A0105 0002	1 Ford Sedan Ikon M-2005	106,400.00
1244 111A0106 0001	1 Dodge Ram 4000 Color Blanco	213,000.00
1244 111A0106 0002	1 Chevrolet Chevy 4 Puertas M-2007	115,490.00
1244 111A0106 0003	1 Ford Ranger 2007	182,400.02
1244 111A0108 0001	1 Nissan Urvan 9 Pasajeros	263,500.00
1244 111A0108 0002	1 Nissan Frontier Pick-up	229,399.99
1244 111A0110 0001	3 Ford Pick-up Ranger Doble Cabina	596,274.00
1244 111A0110 0002	3 Sedan Dodge Attitude GL	437,699.99
1244 111A0110 0003	3 Sedan Dodge Attitude GL	437,699.99
1244 111A0110 0004	1 Ford Escape Tipo Suv	261,532.00
1244 111A0110 0005	1 Ford F-350 XL	286,070.00
1244 111A0110 0006	1 Ford Transit Tipo Van	419,899.00
1244 111A0111 0001	1 Nissan Altima Color Plata Serie No. 1N4BL2AP0BN428525	387,103.48
1244 111A0111 0002	1 Nissan Straille Color Blanco Serie No. JN1AT18T0BW000647	306,300.00
1244 111A0111 0003	1 Ford Explorer Color Blanco Sueco 2011 Serie IFMHK7B8XBGA07892	458,997.00
1244 14000115 0002	Jeep Grand Cherokee M-2015 serie FC200003 P. U. \$ 609,900.00	609,900.00
1244 15000116 0002	Toyota Hilux 4x2 Pick Up 5 pasajeros M-2016 P. U. \$ 299,424.00	2,395,392.00
1244 15000116 0003	Toyota Hiace 15 Pasajeros M-2015 P. U. \$ 418,080.00	836,160.00
1244 15000116 0004	Nissan Tsuru GSII EQP TM	649,400.00
1244 911A0105 0001	2 Triciclos de Carga Rodada 28	5,900.01
1246	Maquinaria, Otros Equipos y Herramientas	32,204,952.45
1246 111A0100 0008	2 Podadoras Gasolina	4,266.50
1246 111A0101 0002	1 Desbrozadora 18"	3,342.49
1246 111A0102 0002	3 Podadoras Trupper	7,839.78
1246 111A0103 0003	1 Podadora Evans Gasolina	2,809.48
1246 111A0104 0002	1 Picadora de Forraje	4,500.00
1246 111A0104 0004	1 Macheteadora	10,800.00
1246 14000115 0002	Desbrozadora Curva P. U. \$ 10,622.26	148,711.64
1246 14000115 0003	Desbrozadora Curva P. U. \$ 10,622.25	10,622.25
1246 211A0100 0003	1 Bomba 5 HP	5,042.37
1246 211A0100 0013	1 Nivel Tipo Dumpy con Tripie	8,280.00
1246 211A0100 0014	1 Equipo de Corte	3,328.86
1246 211A0100 0015	2 Compresoras de 48 Lts	3,100.93
1246 211A0100 0016	1 Balanza de Torsion	8,157.70
1246 211A0100 0017	2 Balanzas	16,315.40
1246 211A0100 0018	1 Balanza	8,157.40
1246 211A0101 0002	1 Bomba 1.5 HP 1 1/4	8,138.04

RELACIÓN DE BIENES QUE COMPONEN SU PATRIMONIO

Página 22 de 29

Cuenta Pública al 31 de diciembre de 2017

Hora: 12:56:57p. m.

Fecha: 31/01/2018

Código	Descripción del Bien	Valor en Libros
1246 211A0101 0004	3 Bombas Equipo de Riego	10,711.00
1246 211A0101 0005	3 Bombas Equipo de Riego	16,066.50
1246 211A0101 0007	2 Hornos 6 Charolas	16,100.00
1246 211A0101 0008	1 Batidora 30 Litros de Lámina	9,200.00
1246 211A0101 0009	1 Espiguero de 3 Charolas	2,760.00
1246 211A0101 0010	1 Cortadora de 36 Tantos	7,590.00
1246 211A0102 0001	4 Bombas Super Trif 4 HP 2X2 Mt2	13,778.05
1246 211A0103 0001	2 Bombas Evans Mon 2 HP 2X1.5	5,151.90
1246 211A0103 0004	1 Equipo de Riego Barnes AC 3.5	3,536.32
1246 211A0103 0005	2 Moldes Adicionales para Vibrob.	9,036.70
1246 211A0104 0001	1 Bomba Evans Mon 2 HP 2X1.5	2,468.04
1246 211A0104 0002	1 Bomba Evans Mon 2 HP 2X1.5	2,468.05
1246 211A0104 0003	Equipo de Riego Barnes AC-KOH 4	6,540.89
1246 211A0105 0001	1 Bombo Convencional M-BOOF	114,982.75
1246 211A0107 0001	1 Bomba Evans Mon 2 HP	2,744.71
1246 211A0108 0001	8 Bombas Siemens	22,399.97
1246 211A0108 0002	1 Compresor de Aire Toolcra	5,000.00
1246 211A0112 0001	Bomba de Agua de 1/2 hp P.U. \$ 2,644.80	2,644.80
1246 211A0112 0002	Motobomba Eléctrica Trifásica P. U. \$ 14,662.01	14,662.01
1246 22000108 0003	Motor de Gasolina kit P. U. \$ 2,821.53	14,107.65
1246 22000108 0004	Motor de Gasolina kit P. U. \$ 2,412.70	4,825.40
1246 25000115 0002	Cortadora de Metal DEWALT 14" P. U. \$ 4,210.00	4,210.00
1246 311A0100 0004	1 Revolvedora de Concreto	8,530.00
1246 311A0103 0001	1 Vibrobloquera de Tarimas M-T	15,053.50
1246 311A0103 0005	1 Revolvedora de Semihumedos	15,053.50
1246 311A0103 0006	Vibrobloquera de Tarimas T-2000 P. U. \$ 16,318.50	16,318.50
1246 311A0103 0007	Revolvedora de Semihumedos M-RS 125 P. U. \$ 16,318.50	16,318.50
1246 311A0103 0008	Vibrobloquera de Tarimas T-2000 P. U. \$ 15,053.50	15,053.50
1246 311A0103 0009	Revolvedora de Semihumedos M-RD 125 P. U. \$ 15,053.50	15,053.50
1246 311A0104 0001	3 Moldes para Fabricar Block Maq.	15,973.50
1246 511A0100 0001	2 Equipos de Radio Comunicación	7,362.50
1246 511A0100 0002	2 Equipos de Radio Comunicación	19,320.00
1246 511A0100 0003	2 Equipos de Radio Comunicación	7,302.50
1246 511A0100 0004	1 Equipo de Radio Comunicación	8,774.50
1246 511A0100 0005	1 Equipo de Radio Comunicación	16,813.81
1246 511A0100 0006	1 Base de Radio Comunicación	9,600.00
1246 511A0100 0007	4 Bases de Radio Comunicación	41,285.00
1246 511A0100 0008	1 Base de Radio Comunicación	9,119.50
1246 511A0100 0009	2 Radios de Base 2 Canalaes	11,591.76
1246 511A0100 0011	2 Radios Portátiles	6,900.00
1246 511A0100 0012	2 Radios Portátiles	6,003.00
1246 511A0100 0013	4 Radios Portátiles	15,994.44

RELACIÓN DE BIENES QUE COMPONEN SU PATRIMONIO

Página 23 de 29

Cuenta Pública al 31 de diciembre de 2017

Hora: 12:56:57p. m.

Fecha: 31/01/2018

Código	Descripción del Bien	Valor en Libros
1246 511A0100 0015	4 Equipos Portátiles Radiocomunicación	16,825.00
1246 511A0100 0027	1 Línea Telefónica	4,025.00
1246 511A0100 0048	1 Fax/teléfono Marca Brother	3,335.00
1246 511A0100 0051	4 Fax Cannon Mod Faxphom	6,050.02
1246 511A0100 0053	1 Fax Brother	3,885.85
1246 511A0100 0054	1 Fax Brother Multifuncional	9,019.45
1246 511A0100 0068	7 Sistemas de Recepción	16,500.00
1246 511A0102 0002	2 Radios Base 8 Canales	9,315.00
1246 511A0104 0001	1 Equipo de Sonido Marca Phonic	8,829.70
1246 511A0104 0002	2 Equipos de Radio Comunicación	18,998.00
1246 511A0104 0003	4 Equipos de Radio Comunicación	10,500.00
1246 511A0105 0001	5 Radios Portátiles de 8 Canales	10,645.78
1246 511A0105 0002	12 Radios Portátiles de 8 Canales	29,275.95
1246 511A0105 0003	1 Conmutador Digital	66,933.45
1246 511A0108 0001	4 Radios Portátiles	19,200.40
1246 511A0113 0009	Firewall Fortigate F200B P. U. \$ 141,191.01	141,191.01
1246 511A0113 0010	Switch Administrable Capa 3 P.U. \$ 263,007.84	263,007.84
1246 511A0113 0011	Torre Arriestrada de 9 mts de altura P.U. \$ 88,701.66	88,701.66
1246 511A0113 0012	Switch Administrable Capa 3 Enterasys P. U. \$ 149,723.61	149,723.61
1246 511A0113 0013	Switch Administrable Capa 3 Enterasys P. U. \$ 164,347.78	164,347.78
1246 511A0113 0014	Switch Administrable Capa 3 Enterasys P. U. \$ 145,545.28	145,545.28
1246 511A0113 0015	Switch Administrable Capa 3 Enterasys P. U. \$ 153,901.95	153,901.95
1246 511A0113 0017	Switch Administrable Capa 3 Enterasys P. U. \$ 168,526.11	168,526.11
1246 511A0113 0018	Switch Administrable Capa 3 Enterasys P. U. \$ 178,971.95	178,971.95
1246 511A0113 0019	Radio de Microondas Modelo EX-4.5R-C P. U. \$ 269,723.63	269,723.63
1246 511A0113 0020	Radio de Microondas Modelo EX-4.5R-C P. U. \$ 288,119.54	288,119.54
1246 511A0113 0021	Radio de Microondas Modelo EX-4.5R-C P. U. \$ 287,125.16	287,125.16
1246 511A0113 0022	Radio de Microondas Modelo EX-4.5R-C P. U. \$ 310,741.52	310,741.52
1246 511A0113 0023	Radio de Microondas Modelo EX-4.5R-C P. U. \$ 281,407.52	281,407.52
1246 511A0113 0024	Radio de Microondas Modelo EX-4.5R-C P. U. \$ 274,695.50	274,695.50
1246 511A0113 0025	Radio de Microondas Modelo EX-4.5R-C P. U. \$ 272,209.57	272,209.57
1246 511A0113 0026	Radio de Microondas Modelo EX-4.5R-C P. U. \$ 294,582.95	294,582.95
1246 511A0113 0027	Radio de Microondas Modelo EX-4.5R-C P. U. \$ 296,074.51	296,074.51
1246 511A0113 0028	Radio de Microondas Modelo EX-4.5R-C P. U. \$ 348,279.10	348,279.10
1246 511A0113 0029	Radio de Microondas Modelo EX-4.5R-C P. U. \$ 293,588.59	293,588.59
1246 511A0113 0030	Radio de Microondas Modelo EX-4.5R-C P. U. \$ 325,657.11	325,657.11
1246 511A0113 0031	Radio de Microondas Modelo EX-4.5R-C P. U. \$ 335,600.84	335,600.84
1246 511A0113 0032	Radio de Microondas Modelo EX-4.5R-C P. U. \$ 336,843.80	336,843.80
1246 511A0113 0033	Antena Parabólica Modelo SPD6-4.7 P. U. \$ 125,398.87	125,398.87
1246 511A0113 0034	Antena Parabólica Modelo SPD6-4.7 P. U. \$ 137,372.57	137,372.57
1246 511A0113 0035	Antena Parabólica Modelo SPD6-4.7 P. U. \$ 136,198.27	136,198.27
1246 511A0113 0036	Antena Parabólica Modelo SPD6-4.7 P. U. \$ 144,271.61	144,271.61

RELACIÓN DE BIENES QUE COMPONEN SU PATRIMONIO

Página 24 de 29

Cuenta Pública al 31 de diciembre de 2017

Hora: 12:56:57p. m.

Fecha: 31/01/2018

Código	Descripción del Bien	Valor en Libros
1246 511A0113 0037	Antena Parabólica Modelo SPD6-4.7 P. U. \$ 141,105.19	141,105.19
1246 511A0113 0038	Antena Parabólica Modelo SPD6-4.7 P. U. \$ 174,447.03	174,447.03
1246 511A0113 0039	Antena Parabólica Modelo SPD6-4.7 P. U. \$ 138,169.42	138,169.42
1246 511A0113 0040	Antena Parabólica Modelo SPD6-4.7 P. U. \$ 156,224.35	156,224.35
1246 511A0113 0041	Antena Parabólica Modelo SPD6-4.7 P. U. \$ 156,643.74	156,643.74
1246 511A0113 0042	Antena Parabólica Modelo SPD6-4.7 P. U. \$ 155,280.71	155,280.71
1246 511A0113 0043	Antena Parabólica Modelo SPD3-4.7 P. U. \$ 83,012.06	83,012.06
1246 511A0113 0044	Antena Parabólica Modelo SPD3-4.7 P. U. \$ 90,950.57	90,950.57
1246 511A0113 0045	Antena Parabólica Modelo SPD2-4.7 P. U. \$ 64,439.15	64,439.15
1246 511A0113 0046	Antena Parabólica Modelo SPD2-4.7 P. U. \$ 61,956.78	61,956.78
1246 511A0113 0047	Sistema de Respaldo de Energía P. U. \$ 140,050.43	140,050.43
1246 511A0113 0048	Sistema de Respaldo de Energía P. U. \$ 153,729.78	153,729.78
1246 511A0113 0049	Sistema de Respaldo de Energía P. U. \$ 136,142.04	136,142.04
1246 511A0113 0050	Sistema de Respaldo de Energía P. U. \$ 143,958.81	143,958.81
1246 511A0113 0052	Sistema de Respaldo de Energía P. U. \$ 157,638.15	157,638.15
1246 511A0113 0053	Sistema de Respaldo de Energía P. U. \$ 167,409.11	167,409.11
1246 511A0113 0054	Switch Administrable Capa 3 Enterasys P. U. \$ 151,812.78	151,812.78
1246 511A0113 0055	Radio de Microondas Modelo EX-4.5R-C P. U. \$ 252,570.70	252,570.70
1246 511A0113 0056	Radio de Microondas Modelo EX-4.5R-C P. U. \$ 283,396.26	283,396.26
1246 511A0113 0057	Antena Parabólica Modelo SPD2-4.7 P. U. \$ 53,365.58	53,365.58
1246 511A0113 0058	Antena Parabólica Modelo SPD2-4.7 P. U. \$ 62,825.10	62,825.10
1246 511A0113 0059	Sistema de Respaldo de Energía P. U. \$ 148,518.59	148,518.59
1246 511A0113 0060	Radio de Microondas Modelo EX-4.5R-C P. U. \$ 298,311.85	298,311.85
1246 511A0113 0061	Radio de Microondas Modelo EX-4.5R-C P. U. \$ 309,249.96	309,249.96
1246 511A0113 0062	Radio de Microondas Modelo EX-4.5R-C P. U. \$ 292,842.80	292,842.80
1246 511A0113 0063	Radio de Microondas Modelo EX-4.5R-C P. U. \$ 304,526.68	304,526.68
1246 511A0113 0064	Radio de Microondas Modelo EX-4.5R-C P. U. \$ 279,418.77	279,418.77
1246 511A0113 0065	Radio de Microondas Modelo EX-4.5R-C P. U. \$ 295,825.93	295,825.93
1246 511A0113 0066	Radio de Microondas Modelo EX-4.5R-C P. U. \$ 268,729.27	268,729.27
1246 511A0113 0067	Radio de Microondas Modelo EX-4.5R-C P. U. \$ 283,396.26	283,396.26
1246 511A0113 0068	Radio de Microondas Modelo EX-4.5R-C P. U. \$ 317,204.93	317,204.93
1246 511A0113 0069	Radio de Microondas Modelo EX-4.5R-C P. U. \$ 344,053.01	344,053.01
1246 511A0113 0070	Radio de Microondas Modelo EX-4.5R-C P. U. \$ 326,651.48	326,651.48
1246 511A0113 0071	Radio de Microondas Modelo EX-4.5R-C P. U. \$ 340,572.71	340,572.71
1246 511A0113 0072	Antena Parabólica Modelo SPD6-4.7 P. U. \$ 146,578.27	146,578.27
1246 511A0113 0073	Antena Parabólica Modelo SPD6-4.7 P. U. \$ 148,171.97	148,171.97
1246 511A0113 0074	Antena Parabólica Modelo SPD6-4.7 P. U. \$ 140,119.60	140,119.60
1246 511A0113 0075	Antena Parabólica Modelo SPD6-4.7 P. U. \$ 145,424.94	145,424.94
1246 511A0113 0076	Antena Parabólica Modelo SPD6-4.7 P. U. \$ 124,266.51	124,266.51
1246 511A0113 0077	Antena Parabólica Modelo SPD6-4.7 P. U. \$ 137,980.70	137,980.70
1246 511A0113 0078	Antena Parabólica Modelo SPD6-4.7 P. U. \$ 125,797.29	125,797.29
1246 511A0113 0079	Antena Parabólica Modelo SPD6-4.7 P. U. \$ 134,625.54	134,625.54

RELACIÓN DE BIENES QUE COMPONEN SU PATRIMONIO

Página 25 de 29

Cuenta Pública al 31 de diciembre de 2017

Hora: 12:56:57p. m.

Fecha: 31/01/2018

Código	Descripción del Bien	Valor en Libros
1246 511A0113 0080	Antena Parabólica Modelo SPD6-4.7 P. U. \$ 151,904.59	151,904.59
1246 511A0113 0081	Antena Parabólica Modelo SPD6-4.7 P. U. \$ 160,963.50	160,963.50
1246 511A0113 0082	Antena Parabólica Modelo SPD6-4.7 P. U. \$ 157,398.65	157,398.65
1246 511A0113 0083	Antena Parabólica Modelo SPD6-4.7 P. U. \$ 162,515.26	162,515.26
1246 511A0113 0084	Sistema de Respaldo de Energía P. U. \$ 150,798.48	150,798.48
1246 511A0113 0085	Sistema de Respaldo de Energía P. U. \$ 147,867.20	147,867.20
1246 511A0113 0086	Sistema de Respaldo de Energía P. U. \$ 145,913.00	145,913.00
1246 511A0113 0087	Sistema de Respaldo de Energía P. U. \$ 138,096.24	138,096.24
1246 511A0113 0088	Sistema de Respaldo de Energía P. U. \$ 169,363.31	169,363.31
1246 511A0113 0089	Sistema de Respaldo de Energía P. U. \$ 165,454.93	165,454.93
1246 511A0113 0090	Sistema de Respaldo de Energía P. U. \$ 151,775.58	151,775.58
1246 511A0113 0091	Sistema de Respaldo de Energía P. U. \$ 149,821.39	149,821.39
1246 511A0113 0092	Sistema de Respaldo de Energía P. U. \$ 155,683.96	155,683.96
1246 511A0113 0093	Sistema de Respaldo de Energía P. U. \$ 161,546.54	161,546.54
1246 511A0113 0094	Sistema de Respaldo de Energía P. U. \$ 159,592.35	159,592.35
1246 511A0113 0095	Radio de Microondas Modelo extendair R4005 P. U. \$ 173,584.86	173,584.86
1246 511A0113 0096	Radio de Microondas Modelo extendair R4005 P. U. \$ 175,064.28	175,064.28
1246 511A0113 0097	Radio de Microondas Modelo extendair R4005 P. U. \$ 167,667.20	167,667.20
1246 511A0113 0098	Radio de Microondas Modelo extendair R4005 P. U. \$ 176,708.08	176,708.08
1246 511A0113 0099	Radio de Microondas Modelo extendair RC4005 P. U. \$ 140,398.54	140,398.54
1246 511A0113 0100	Radio de Microondas Modelo extendair RC4005 P. U. \$ 153,186.51	153,186.51
1246 511A0113 0101	Radio de Microondas Modelo extendair RC4005 P. U. \$ 170,685.86	170,685.86
1246 511A0113 0103	Radio de Microondas Modelo extendair RC4005 P. U. \$ 174,724.16	174,724.16
1246 511A0113 0104	Radio de Microondas Modelo extendair RC4005 P. U. \$ 160,859.30	160,859.30
1246 511A0113 0105	Radio de Microondas Modelo extendair RC4005 P. U. \$ 168,666.70	168,666.70
1246 511A0113 0106	Radio de Microondas Modelo extendair RC4005 P. U. \$ 174,320.33	174,320.33
1246 511A0113 0107	Radio de Microondas Modelo extendair RC4005 P. U. \$ 156,282.55	156,282.55
1246 511A0113 0108	Radio de Microondas Modelo extendair RC4005 P. U. \$ 160,186.24	160,186.24
1246 511A0113 0109	Radio de Microondas Modelo extendair RC4005 P. U. \$ 150,225.08	150,225.08
1246 511A0113 0110	Radio de Microondas Modelo extendair RC4005 P. U. \$ 155,474.89	155,474.89
1246 511A0113 0111	Radio de Microondas Modelo extendair RC4005 P. U. \$ 158,032.48	158,032.48
1246 511A0113 0112	Radio de Microondas Modelo extendair RC4005 P. U. \$ 179,704.74	179,704.74
1246 511A0113 0113	Radio de Microondas Modelo extendair RC4005 P. U. \$ 190,877.40	190,877.40
1246 511A0113 0114	Radio de Microondas Modelo extendair RC4005 P. U. \$ 178,493.25	178,493.25
1246 511A0113 0115	Radio de Microondas Modelo extendair RC4005 P. U. \$ 153,859.57	153,859.57
1246 511A0113 0116	Radio de Microondas Modelo extendair RC4005 P. U. \$ 161,532.35	161,532.35
1246 511A0113 0117	Radio de Microondas Modelo extendair RC4005 P. U. \$ 146,186.77	146,186.77
1246 511A0113 0118	Radio de Microondas Modelo extendair RC4005 P. U. \$ 162,205.40	162,205.40
1246 511A0113 0119	Radio de Microondas Modelo extendair RC4005 P. U. \$ 181,993.12	181,993.12
1246 511A0113 0120	Radio de Microondas Modelo extendair RC4005 P. U. \$ 194,377.27	194,377.27
1246 511A0113 0121	Radio de Microondas Modelo extendair RC4005 P. U. \$ 176,743.32	176,743.32
1246 511A0113 0122	Radio de Microondas Modelo extendair RC4005 P. U. \$ 172,301.18	172,301.18

GOBIERNO CONSTITUCIONAL DEL ESTADO DE CHIAPAS
COLEGIO DE ESTUDIOS CIENTÍFICOS Y TECNOLÓGICOS DEL
ESTADO DE CHIAPAS
SISTEMA CONTABLE 2017

RELACIÓN DE BIENES QUE COMPONEN SU PATRIMONIO

Página 26 de 29

Cuenta Pública al 31 de diciembre de 2017

Hora: 12:56:57p. m.

Fecha: 31/01/2018

Código	Descripción del Bien	Valor en Libros
1246 511A0113 0123	Radio de Microondas Modelo extendair RC4005 P. U. \$ 144,436.84	144,436.84
1246 511A0113 0124	Radio de Microondas Modelo extendair RC4005 P. U. \$ 152,782.68	152,782.68
1246 511A0113 0125	Radio de Microondas Modelo extendair RC4005 P. U. \$ 147,936.71	147,936.71
1246 511A0113 0126	Radio de Microondas Modelo extendair RC4005 P. U. \$ 160,186.24	160,186.24
1246 511A0113 0127	Radio de Microondas Modelo extendair RC4005 P. U. \$ 179,166.30	179,166.30
1246 511A0113 0128	Radio de Microondas Modelo extendair RC4005 P. U. \$ 193,704.21	193,704.21
1246 511A0113 0129	Radio de Microondas Modelo extendair RC4005 P. U. \$ 168,397.48	168,397.48
1246 511A0113 0130	Radio de Microondas Modelo extendair RC4005 P. U. \$ 176,608.70	176,608.70
1246 511A0113 0131	Radio de Microondas Modelo extendair RC4005 P. U. \$ 170,416.63	170,416.63
1246 511A0113 0132	Radio de Microondas Modelo extendair RC4005 P. U. \$ 185,089.16	185,089.16
1246 511A0113 0133	Radio de Microondas Modelo extendair RC4005 P. U. \$ 154,532.61	154,532.61
1246 511A0113 0134	Radio de Microondas Modelo extendair RC4005 P. U. \$ 173,647.28	173,647.28
1246 511A0113 0135	Radio de Microondas Modelo extendair RC4005 P. U. \$ 160,051.64	160,051.64
1246 511A0113 0136	Radio de Microondas Modelo extendair RC4005 P. U. \$ 180,512.40	180,512.40
1246 511A0113 0137	Antena Parabólica Modelo SP6-4.7 P. U. \$ 92,671.16	92,671.16
1246 511A0113 0138	Antena Parabólica Modelo SP6-4.7 P. U. \$ 103,525.84	103,525.84
1246 511A0113 0139	Antena Parabólica Modelo SP6-4.7 P. U. \$ 96,544.41	96,544.41
1246 511A0113 0140	Antena Parabólica Modelo SP6-4.7 P. U. \$ 107,112.17	107,112.17
1246 511A0113 0141	Antena Parabólica Modelo SP6-4.7 P. U. \$ 108,658.29	108,658.29
1246 511A0113 0142	Antena Parabólica Modelo SP6-4.7 P. U. \$ 116,356.98	116,356.98
1246 511A0113 0143	Antena Parabólica Modelo SP6-4.7 P. U. \$ 91,029.41	91,029.41
1246 511A0113 0144	Antena Parabólica Modelo SP6-4.7 P. U. \$ 101,174.78	101,174.78
1246 511A0113 0145	Antena Parabólica Modelo SP6-4.7 P. U. \$ 95,508.36	95,508.36
1246 511A0113 0146	Antena Parabólica Modelo SP6-4.7 P. U. \$ 118,588.48	118,588.48
1246 511A0113 0147	Antena Parabólica Modelo SP4-4.7 P. U. \$ 58,064.01	58,064.01
1246 511A0113 0148	Antena Parabólica Modelo SP4-4.7 P. U. \$ 64,245.65	64,245.65
1246 511A0113 0149	Antena Parabólica Modelo SP4-4.7 P. U. \$ 75,864.65	75,864.65
1246 511A0113 0150	Antena Parabólica Modelo SP4-4.7 P. U. \$ 88,703.44	88,703.44
1246 511A0113 0151	Antena Parabólica Modelo SP4-4.7 P. U. \$ 67,078.03	67,078.03
1246 511A0113 0152	Antena Parabólica Modelo SP4-4.7 P. U. \$ 77,301.52	77,301.52
1246 511A0113 0153	Antena Parabólica Modelo SP4-4.7 P. U. \$ 67,853.33	67,853.33
1246 511A0113 0154	Antena Parabólica Modelo SP4-4.7 P. U. \$ 79,441.31	79,441.31
1246 511A0113 0155	Antena Parabólica Modelo SP4-4.7 P. U. \$ 63,687.43	63,687.43
1246 511A0113 0156	Antena Parabólica Modelo SP4-4.7 P. U. \$ 77,311.85	77,311.85
1246 511A0113 0157	Antena Parabólica Modelo SP3-4.7 P. U. \$ 62,239.87	62,239.87
1246 511A0113 0158	Antena Parabólica Modelo SP3-4.7 P. U. \$ 55,918.64	55,918.64
1246 511A0113 0159	Antena Parabólica Modelo SP3-4.7 P. U. \$ 55,935.12	55,935.12
1246 511A0113 0160	Antena Parabólica Modelo SP3-4.7 P. U. \$ 58,555.92	58,555.92
1246 511A0113 0161	Antena Parabólica Modelo SP3-4.7 P. U. \$ 49,770.46	49,770.46
1246 511A0113 0162	Antena Parabólica Modelo SP3-4.7 P. U. \$ 52,003.91	52,003.91
1246 511A0113 0163	Antena Parabólica Modelo SP3-4.7 P. U. \$ 50,157.82	50,157.82
1246 511A0113 0164	Antena Parabólica Modelo SP3-4.7 P. U. \$ 60,945.95	60,945.95

RELACIÓN DE BIENES QUE COMPONEN SU PATRIMONIO

Página 27 de 29

Cuenta Pública al 31 de diciembre de 2017

Hora: 12:56:57p. m.

Fecha: 31/01/2018

Código	Descripción del Bien	Valor en Libros
1246 511A0113 0165	Antena Parabólica Modelo SP3-4.7 P. U. \$ 61,794.82	61,794.82
1246 511A0113 0166	Antena Parabólica Modelo SP3-4.7 P. U. \$ 70,184.69	70,184.69
1246 511A0113 0167	Antena Parabólica Modelo SP2-4.7 P. U. \$ 32,071.60	32,071.60
1246 511A0113 0168	Antena Parabólica Modelo SP2-4.7 P. U. \$ 35,914.10	35,914.10
1246 511A0113 0169	Antena Parabólica Modelo SP2-4.7 P. U. \$ 40,255.24	40,255.24
1246 511A0113 0171	Antena Parabólica Modelo SP2-4.7 P. U. \$ 47,822.89	47,822.89
1246 511A0113 0172	Antena Parabólica Modelo SP2-4.7 P. U. \$ 43,434.82	43,434.82
1246 511A0113 0173	Antena Parabólica Modelo SP2-4.7 P. U. \$ 33,227.28	33,227.28
1246 511A0113 0174	Antena Parabólica Modelo SP2-4.7 P. U. \$ 39,040.89	39,040.89
1246 511A0113 0175	Torre Arriostrada de 15 mts de altura P.U. \$ 95,626.54	95,626.54
1246 511A0113 0176	Torre Arriostrada de 15 mts de altura P.U. \$ 106,932.14	106,932.14
1246 511A0113 0177	Torre Arriostrada de 15 mts de altura P.U. \$ 108,345.33	108,345.33
1246 511A0113 0178	Torre Arriostrada de 15 mts de altura P.U. \$ 99,866.14	99,866.14
1246 511A0113 0179	Torre Arriostrada de 15 mts de altura P.U. \$ 97,039.73	97,039.73
1246 511A0113 0180	Torre Arriostrada de 15 mts de altura P.U. \$ 116,824.54	116,824.54
1246 511A0113 0181	Torre Arriostrada de 15 mts de altura P.U. \$ 94,213.33	94,213.33
1246 511A0113 0182	Torre Arriostrada de 15 mts de altura P.U. \$ 119,727.92	119,727.92
1246 511A0113 0183	Torre Arriostrada de 15 mts de altura P.U. \$ 141,147.13	141,147.13
1246 511A0113 0184	Torre Arriostrada de 15 mts de altura P.U. \$ 114,785.02	114,785.02
1246 511A0113 0185	Torre Arriostrada de 15 mts de altura P.U. \$ 118,080.27	118,080.27
1246 511A0113 0186	Torre Arriostrada de 15 mts de altura P.U. \$ 134,556.60	134,556.60
1246 511A0113 0187	Torre Arriostrada de 15 mts de altura P.U. \$ 123,023.17	123,023.17
1246 511A0113 0188	Torre Arriostrada de 15 mts de altura P.U. \$ 127,966.07	127,966.07
1246 511A0113 0189	Torre Arriostrada de 30 mts de altura P.U. \$ 199,698.27	199,698.27
1246 511A0113 0190	Torre Arriostrada de 30 mts de altura P.U. \$ 197,222.67	197,222.67
1246 511A0113 0191	Torre Arriostrada de 21 mts de altura P.U. \$ 160,461.35	160,461.35
1246 511A0113 0192	Torre Arriostrada de 42 mts de altura P.U. \$ 262,977.13	262,977.13
1246 511A0113 0193	Torre Arriostrada de 42 mts de altura P.U. \$ 259,871.09	259,871.09
1246 511A0113 0194	Torre Arriostrada de 60 mts de altura P.U. \$ 343,775.74	343,775.74
1246 511A0113 0195	Torre Arriostrada de 60 mts de altura P.U. \$ 378,735.99	378,735.99
1246 54000115 0002	GPS Marca Garmin P. U. \$ 3009.43	9,028.29
1246 54000115 0003	GPS Marca Garmin P. U. \$ 3009.42	6,018.88
1246 54000115 0004	Estación Total de 5" Marca Sokkia Plomada Optica P. U. \$ 78,568.56	235,705.68
1246 54000115 0005	Estación Total de 5" Marca Sokkia Plomada Optica P. U. \$ 78,568.57	157,137.14
1246 55000116 0002	Teléfono Multilínea Análogo Panasonic Modelo KX-T7730 P. U. \$ 4,872.00	4,872.00
1246 55000116 0003	Radio Análogo Portátil Modelo TC508-VHF P. U. \$ 6,728.00	134,560.00
1246 611A0100 0005	1 Generador de Energía	11,846.00
1246 611A0100 0014	1 Horno Eléctrico para Secado de Materiales	26,500.00
1246 611A0100 0015	1 Horno Eléctrico para Secado	29,071.00
1246 611A0100 0016	3 Hornos Eléctricos para Secado	13,950.00
1246 611A0100 0018	1 Horno Eléctrico para Secado	3,100.00
1246 611A0100 0034	2 Tableros Modulares para Automatismo	112,920.00

RELACIÓN DE BIENES QUE COMPONEN SU PATRIMONIO

Página 28 de 29

Cuenta Pública al 31 de diciembre de 2017

Hora: 12:56:57p. m.

Fecha: 31/01/2018

Código	Descripción del Bien	Valor en Libros
1246 611A0100 0035	1 Consola para Montaje de Maquina	326,000.00
1246 611A0100 0041	2 Fuentes de Poder	6,400.00
1246 611A0100 0046	2 Megohmetro Portátil (Probador)	4,800.00
1246 611A0100 0048	2 Megohmetro Portátil	4,800.00
1246 611A0100 0050	4 Niveles Fijos Obstaculantes	43,128.50
1246 611A0100 0051	2 Teodolito Tránsito Rossbac	19,865.82
1246 611A0100 0054	1 Embobinadora Eléctrica	8,000.00
1246 611A0100 0061	1 Fotubo	6,440.00
1246 611A0100 0064	5 Puentes de Conductividad	92,500.00
1246 611A0100 0067	4 Brujulas Topográficas	3,676.82
1246 611A0100 0074	8 Tránsitos de Imagen Directa	26,950.00
1246 611A0100 0078	7 Bombas de Vacío	25,900.00
1246 611A0100 0079	3 Bombas de Vacío	30,525.00
1246 611A0100 0082	4 Generadores de Funciones	9,752.00
1246 611A0100 0086	2 Bombas Portátiles de Presión	8,760.00
1246 611A0100 0104	5 Reguladores	14,352.00
1246 611A0100 0107	11 Reguladores	65,596.30
1246 611A0100 0110	6 Reguladores	2,900.00
1246 611A0101 0002	1 Lámpara de Luz Ultravioleta Ond	7,889.00
1246 611A0103 0002	1 Generador de Energía Tecum	33,678.79
1246 611A0104 0001	3 Plantas de Soldar de Microalambre	6,459.99
1246 611A0104 0002	2 Plantas Generadoras de Energía	11,500.00
1246 611A0105 0001	2 Motobombas Autocebante	13,160.00
1246 611A0105 0002	2 Podadoras de Césped	7,981.00
1246 611A0106 0001	1 Transformador 112.5 KVA	56,695.00
1246 62000108 0001	Bomba Portátil de Presión P. U. \$ 6,379.05	12,758.10
1246 62000108 0002	Bomba Portátil de Presión P. U. \$ 6,376.75	19,130.25
1246 62000108 0003	Bomba Portátil de Presión P. U. \$ 3,086.02	6,172.04
1246 62000108 0004	Bomba de Vacío con Desplazamiento P. U. \$24,411.05	244,110.50
1246 62000115 0002	Nivel Tipo Inglés P. U. \$ 12,000.00	12,000.00
1246 62000115 0003	Tornillo Banco P. U. \$ 5,000.00	5,000.00
1246 65000115 0002	Maquina Soldadora 300 AMPS P. U. \$ 4,032.09	4,000.09
1246 711A0100 0025	1 Taladro 1/2	2,465.34
1246 711A0100 0028	3 Soportes de Armaduras	5,800.00
1246 711A0100 0029	3 Soportes de Armaduras	5,800.00
1246 711A0100 0031	1 Esmeril Eléctrico	3,460.00
1246 711A0100 0032	1 Sierra cinta para Madera	2,700.00
1246 711A0100 0033	1 Sierra Circular para Madera	3,400.00
1247	Colecciones, Obras de Arte y Objetos Valiosos	26,856.80
1247 111A0100 0001	1 Marimba de Madera	6,325.00
1247 111A0100 0035	1 Acordeón de 32 Bajos	3,958.00
1247 111A0104 0001	1 Marimba Tenor de 4 y 1/2	13,800.00

GOBIERNO CONSTITUCIONAL DEL ESTADO DE CHIAPAS
COLEGIO DE ESTUDIOS CIENTÍFICOS Y TECNOLÓGICOS DEL
ESTADO DE CHIAPAS
SISTEMA CONTABLE 2017

RELACIÓN DE BIENES QUE COMPONEN SU PATRIMONIO

Página 29 de 29

Cuenta Pública al 31 de diciembre de 2017

Hora: 12:56:57p. m.

Fecha: 31/01/2018

Código	Descripción del Bien	Valor en Libros
1247 111A0104 0002	1 Contrabajo Acústico	2,773.80
1251	Software	216,720.00
1251 14000115 0002	Software de Control Escolar del Cecytech via WEB P. U. 139,000.00	139,000.00
1251 15000117 0002	Software Classrom Manager P. U. \$ 77,720.00	77,720.00