

SISTEMA CONTABLE 2017
ESTADO DE SITUACIÓN FINANCIERA
AL 31 DE DICIEMBRE DEL 2017

Página 1 de 1

Fecha: 08/02/2018

ACTIVO	2017	2016	PASIVO	2017	2016
Activo Circulante			Pasivo Circulante		
Efectivo y Equivalentes	131,483,603.08	52,952,837.32	Cuentas por Pagar a Corto Plazo	59,140,873.40	7,538,067.57
Derechos a Recibir Efectivo o Equivalentes	56,450.00	20,027.44	Documentos por Pagar a Corto Plazo		
Derechos a Recibir Bienes o Servicios			Porción a Corto Plazo de la Deuda Pública a Largo Plazo		
Inventarios			Títulos y Valores a Corto Plazo		
Almacenes			Pasivos Diferidos a Corto Plazo		
Estimación por Pérdida o Deterioro de Activos Circulantes			Fondos y Bienes de Terceros en Garantía y/o Administración a Corto Plazo		
Otros Activos Circulantes			Provisiones a Corto Plazo		
			Otros Pasivos a Corto Plazo		
			Total de Pasivos Circulantes	59,140,873.40	7,538,067.57
Total de Activos Circulantes	131,540,053.08	52,972,864.76	Pasivo No Circulante		
Activo No Circulante			Cuentas por Pagar a Largo Plazo	1,115,265.63	941,467.47
Inversiones Financieras a Largo Plazo	150,020,000.00	19,453.00	Documentos por Pagar a Largo Plazo		
Derechos a Recibir Efectivo o Equivalentes a Largo Plazo			Deuda Pública a Largo Plazo		
Bienes Inmuebles, Infraestructura y Construcciones en Proceso			Pasivos Diferidos a Largo Plazo		
Bienes Muebles	3,930,045.32	3,930,045.32	Fondos y Bienes de Terceros en Garantía y/o Administración a Largo Plazo		
Activos Intangibles	198,879.78	198,879.78	Provisiones a Largo Plazo		
Depreciación, Deterioro y Amortización Acumulada de Bienes	(628,496.67)	(628,496.67)	Total de Pasivos No Circulantes	1,115,265.63	941,467.47
Activos Diferidos	2,949,303.88	3,191,152.65	Total de Pasivo	60,256,139.03	8,479,535.04
Estimación por Pérdida o Deterioro de Activos no Circulantes			HACIENDA PÚBLICA / PATRIMONIO		
Otros Activos no Circulantes			Hacienda Pública/Patrimonio Contribuido		
			Aportaciones		
			Donaciones de Capital		
			Actualización de la Hacienda Pública/Patrimonio		
			Hacienda Pública/Patrimonio Generado	227,753,646.36	51,204,363.80
			Resultados del Ejercicio (Ahorro/Desahorro)	24,304,976.85	1,672,293.39
			Resultados de Ejercicios Anteriores	203,448,669.51	49,532,070.41
			Revalúos		
			Reservas		
			Rectificaciones de Resultados de Ejercicios Anteriores		
			Exceso o Insuficiencia en la Actualización de la Hacienda Pública/Patrimonio		
			Resultado por Posición Monetaria		
			Resultado por Tenencia de Activos no Monetarios		
Total de Activos No Circulantes	156,469,732.31	6,711,034.08	Total Hacienda Pública/Patrimonio	227,753,646.36	51,204,363.80
Total del Activo	288,009,785.39	59,683,898.84	Total del Pasivo y Hacienda Pública/Patrimonio	288,009,785.39	59,683,898.84

SISTEMA CONTABLE 2017
ESTADO DE ACTIVIDADES

DEL 1o. DE ENERO AL 31 DE DICIEMBRE DE 2017

Página 1 de 1
Fecha: 08/02/2018

	2017	2016
INGRESOS Y OTROS BENEFICIOS		
<i>Ingresos de la Gestión</i>		
Impuestos		
Cuotas y Aportaciones de Seguridad Social		
Contribuciones de Mejoras		
Derechos		
Productos de Tipo Corriente		
Aprovechamientos de Tipo Corriente		
Ingresos por Venta de Bienes y Servicios		
Ingresos no Comprendidos en las Fracciones de la Ley de Ingresos		
Causados en Ejercicios Fiscales Anteriores Pendientes de Liquidación		
o Pago		
<i>Participaciones, Aportaciones, Transferencias, Asignaciones, Subsidios y Otras Ayudas</i>		
Participaciones y Aportaciones		
Transferencias, Asignaciones, Subsidios y Otras Ayudas		
<i>Otros Ingresos y Beneficios</i>		
Ingresos Financieros		
Incremento por Variación de Inventarios		
Disminución del Exceso de Estimaciones por Pérdida o Deterioro U		
Obsolescencia		
Disminución del Exceso de Provisiones		
Otros Ingresos y Beneficios Varios	1,172,333,289.21	1,331,483,349.78
Total de Ingresos y Otros Beneficios	1,172,333,289.21	1,331,483,349.78
GASTOS Y OTRAS PÉRDIDAS		
<i>Gastos de Funcionamiento</i>		
Servicios Personales	25,853,689.73	25,118,543.99
Materiales y Suministros	8,501,908.45	4,453,210.90
Servicios Generales	16,333,622.80	9,880,991.73
<i>Transferencias, Asignaciones, Subsidios y Otras Ayudas</i>		
Transferencias Internas y Asignaciones al Sector Público	437,777,695.80	462,170,077.90
Transferencias al Resto del Sector Público		
Subsidios y Subvenciones	1,005,092.31	106,037.96
Ayudas Sociales	436,772,603.49	462,064,039.94
Pensiones y Jubilaciones		
Transferencias a Fideicomisos, Mandatos y Contratos Análogos		
Transferencias a la Seguridad Social		
Donativo		
Transferencias al Exterior		
<i>Participaciones y Aportaciones</i>		
Participaciones		
Aportaciones		
Convenios		
<i>Intereses, Comisiones y Otros Gastos de la Deuda Pública</i>		
Intereses de la Deuda Pública		
Comisiones de la Deuda Pública		
Gastos de la Deuda Pública		
Costo por Coberturas		
Apoyos Financieros		
<i>Otros Gastos y Pérdidas Extraordinarias</i>		
Estimaciones, Depreciaciones, Deterioros, Obsolescencias, y		
Amortizaciones		
Provisiones		
Disminución de Inventarios		
Aumento por Insuficiencia de Estimaciones por Pérdida o Deterioro y		
Obsolescencia		
Aumento por Insuficiencia de Provisiones		
Otros Gastos	659,561,395.58	828,188,231.87
<i>Inversión Pública</i>		
Inversión Pública no Capitalizable		
Total de Gastos y Otras Pérdidas	1,148,028,312.36	1,329,811,056.39
Resultados del Ejercicio (Ahorro/Desahorro)	24,304,976.85	1,672,293.39

SISTEMA CONTABLE 2017

ESTADO DE VARIACIÓN EN LA HACIENDA PÚBLICA

DEL 01 DE ENERO AL 31 DE DICIEMBRE DE 2017

Página 1 de 1

Fecha:

08/02/2018

Concepto	Hacienda Pública / Patrimonio Contribuido	Hacienda Pública / Patrimonio Generado de Ejercicios Anteriores	Hacienda Pública / Patrimonio Generado del Ejercicio	Ajustes por Cambios de Valor	Total
Rectificaciones de Resultados de Ejercicios Anteriores					
Patrimonio Neto Inicial Ajustado del Ejercicio					
Aportaciones					
Donaciones de Capital					
Actualización de la Hacienda Pública/Patrimonio					
Variaciones de la Hacienda Pública/Patrimonio Neto del Ejercicio		49,532,070.41	1,672,293.39		51,204,363.80
Resultados del Ejercicio: Ahorro/Desahorro			1,672,293.39		1,672,293.39
Resultados del Ejercicios Anteriores		49,532,070.41			49,532,070.41
Revalúos					
Reservas					
Hacienda Pública/Patrimonio Neto Final del Ejercicio 2016		49,532,070.41	1,672,293.39		51,204,363.80
Cambios en la Hacienda Pública / Patrimonio Neto del Ejercicio 2017					
Aportaciones					
Donaciones de Capital					
Actualización de la Hacienda Pública/Patrimonio					
Variaciones de la Hacienda Pública/Patrimonio Neto del Ejercicio		153,916,599.10	22,632,683.46		176,549,282.56
Resultados del Ejercicio: Ahorro/Desahorro			24,304,976.85		24,304,976.85
Resultados de Ejercicios Anteriores		153,916,599.10	(1,672,293.39)		152,244,305.71
Revalúos					
Reservas					
Saldo Neto en la Hacienda Pública/Patrimonio 2017		203,448,669.51	24,304,976.85		227,753,646.36

SISTEMA CONTABLE 2017
ESTADO DE CAMBIOS EN LA SITUACIÓN FINANCIERA
DEL 1o. DE ENERO AL 31 DE DICIEMBRE DE 2017

Página 1 de 1
08/02/2018

Fecha:

	Origen	Aplicación
ACTIVO		
Activo Circulante		
Efectivo y Equivalentes		78,530,765.76
Derechos a Recibir Efectivo o Equivalentes		36,422.56
Derechos a Recibir Bienes o Servicios		
Inventarios		
Almacenes		
Estimación por Pérdida o Deterioro de Activos Circulantes		
Otros Activos Circulantes		
Activo No Circulante		
Inversiones Financieras a Largo Plazo		150,000,547.00
Derechos a Recibir Efectivo o Equivalentes a Largo Plazo		
Bienes Inmuebles, Infraestructura y Construcciones en Proceso		
Bienes Muebles		
Activos Intangibles		
Depreciación, Deterioro y Amortización Acumulada de Bienes		
Activos Diferidos	241,848.77	
Estimación por Pérdida o Deterioro de Activos no Circulantes		
Otros Activos no Circulantes		
PASIVO		
Pasivo Circulante		
Cuentas por Pagar a Corto Plazo	51,602,805.83	
Documentos por Pagar a Corto Plazo		
Porción a Corto Plazo de la Deuda Pública a Largo Plazo		
Títulos y Valores a Corto Plazo		
Pasivos Diferidos a Corto Plazo		
Fondos y Bienes de Terceros en Garantía y/o Administración a Corto Plazo		
Provisiones a Corto Plazo		
Otros Pasivos a Corto Plazo		
Pasivo No Circulante		
Cuentas a Pagar a Largo Plazo	173,798.16	
Documentos por Pagar a Largo Plazo		
Deuda Pública a Largo Plazo		
Pasivos Diferidos a Largo Plazo		
Fondos y Bienes de Terceros en Garantía y/o Administración a Largo Plazo		
Provisiones a Largo Plazo		
HACIENDA PÚBLICA/PATRIMONIO		
Hacienda Pública/Patrimonio Contribuido		
Aportaciones		
Donaciones de Capital		
Actualización de la Hacienda Pública/Patrimonio		
Hacienda Pública/Patrimonio Generado		
Resultados del Ejercicio (Ahorro/Desahorro)	22,632,683.46	
Resultados de Ejercicios Anteriores	153,916,599.10	
Revalúos		
Reservas		
Rectificaciones de Resultados de Ejercicios Anteriores		
Exceso o Insuficiencia en la Actualización de la Hacienda Pública/Patrimonio		
Resultado por Posición Monetaria		
Resultado por Tenencia de Activos no Monetarios		

SISTEMA CONTABLE 2017
ESTADO DE FLUJOS DE EFECTIVO
DEL 01 DE ENERO AL 31 DE DICIEMBRE DE 2017

Página 1 de 1

Fecha: 08/02/2018

CONCEPTO	2017	2016
Flujos de Efectivo de las Actividades de Operación		
Origen	1,172,333,289.21	1,331,483,349.78
Impuestos		
Cuotas y Aportaciones de Seguridad Social		
Contribuciones de Mejoras		
Derechos		
Productos de Tipo Corriente		
Aprovechamientos de Tipo Corriente		
Ingresos por Venta de Bienes y Servicios		
Ingresos no Comprendidos en las Fracciones de la Ley de		
Ingresos Causados en Ejercicios Fiscales Anteriores		
Pendientes de Liquidación o Pago		
Participaciones y Aportaciones		
Transferencias, Asignaciones, Subsidios y Otras Ayudas		
Otros Orígenes de Operación	1,172,333,289.21	1,331,483,349.78
Aplicación	1,148,028,312.36	1,329,811,056.39
Servicios Personales	25,853,689.73	25,118,543.99
Materiales y Suministros	8,501,908.45	4,453,210.90
Servicios Generales	16,333,622.80	9,880,991.73
Transferencias Internas y Asignaciones al Sector Público		
Transferencias al Resto del Sector Público		
Subsidios y Subvenciones	1,005,092.31	106,037.96
Ayudas Sociales	436,772,603.49	462,064,039.94
Pensiones y Jubilaciones		
Transferencias a Fideicomisos, Mandatos y Contratos Análogos		
Transferencias a la Seguridad Social		
Donativos		
Transferencias al Exterior		
Participaciones		
Aportaciones		
Convenios		
Otras Aplicaciones de Operación	659,561,395.58	828,188,231.87
Flujos Netos de Efectivo de las Actividades de Operación	24,304,976.85	1,672,293.39
Flujos de Efectivo de las Actividades de Inversión		
Origen	154,178,447.87	9,259,634.54
Bienes Inmuebles, Infraestructura y Construcciones en Proceso		
Bienes Muebles		
Otros Orígenes de Inversión	154,178,447.87	9,259,634.54
Aplicación	151,729,262.95	6,831,566.17
Bienes Inmuebles, Infraestructura y Construcciones en Proceso		
Bienes Muebles		
Otras Aplicaciones de Inversión	151,729,262.95	6,831,566.17
Flujos Netos de Efectivo de las Actividades de Inversión	2,449,184.92	2,428,068.37
Flujo de Efectivo de las Actividades de Financiamiento		
Origen	54,126,398.16	1,206,504.01
Endeudamiento Neto		
Interno		
Externo		
Otros Orígenes de Financiamiento	54,126,398.16	1,206,504.01
Aplicación	2,349,794.17	1,243,733.81
Servicios de la Deuda		
Interno		
Externo		
Otras Aplicaciones de Financiamiento	2,349,794.17	1,243,733.81
Flujos Netos de Efectivo de las Actividades de Financiamiento	51,776,603.99	(37,229.80)
Incremento/Disminución Neta en el Efectivo y Equivalentes al Efectivo	78,530,765.76	4,063,131.96
Efectivo y Equivalentes al Efectivo al Inicio del Ejercicio	52,952,837.32	48,889,705.36
Efectivo y Equivalentes al Efectivo al Final del Ejercicio	131,483,603.08	52,952,837.32

INSTITUTO AMANECER

SISTEMA CONTABLE 2017

ESTADO ANALITICO DEL ACTIVO

DEL 01 DE ENERO AL 31 DE DICIEMBRE DEL 2017

Fecha:

Página 1 de 1

08/02/2018

CONCEPTO	Saldo Inicial (SI)	Cargos del Período	Abonos del Período	Saldo Final (SF)	Variación del Período (SF - SI)
ACTIVO	59,683,898.84	6,422,737,925.01	6,194,412,038.46	288,009,785.39	228,325,886.55
ACTIVO CIRCULANTE	52,972,864.76	4,834,219,957.44	4,755,652,769.12	131,540,053.08	78,567,188.32
Efectivo y Equivalentes	52,952,837.32	4,832,829,393.84	4,754,298,628.08	131,483,603.08	78,530,765.76
Derechos a Recibir Efectivo o Equivalentes	20,027.44	1,390,563.60	1,354,141.04	56,450.00	36,422.56
Derechos a Recibir Bienes o Servicios					
Inventarios					
Almacenes					
Estimación por Pérdida o Deterioro de Activos Circulantes					
Otros Activos Circulantes					
ACTIVO NO CIRCULANTE	6,711,034.08	1,588,517,967.57	1,438,759,269.34	156,469,732.31	149,758,698.23
Inversiones Financieras a Largo Plazo	19,453.00	1,588,497,947.00	1,438,497,400.00	150,020,000.00	150,000,547.00
Derechos a Recibir Efectivo o Equivalentes a Largo Plazo					
Bienes Inmuebles, Infraestructura y Construcciones en Proceso					
Bienes Muebles	3,930,045.32			3,930,045.32	
Activos Intangibles	198,879.78			198,879.78	
Depreciación, Deterioro y Amortización Acumulada de Bienes	(628,496.67)			(628,496.67)	
Activos Diferidos	3,191,152.65	20,020.57	261,869.34	2,949,303.88	(241,848.77)
Estimación por Pérdida o Deterioro de Activos no Circulantes					
Otros Activos no Circulantes					

SISTEMA CONTABLE 2017

ESTADO ANALÍTICO DE LA DEUDA Y OTROS PASIVOS

DEL 1o. DE ENERO AL 31 DE DICIEMBRE DE 2017

Página 1 de 1

Fecha:

08/02/2018

DENOMINACIÓN DE LAS DEUDAS	MONEDA DE CONTRATACIÓN	INSTITUCIÓN O PAIS ACREEDOR	SALDO INICIAL DEL PERÍODO	SALDO FINAL DEL PERÍODO
DEUDA PÚBLICA			0.00	0.00
Corto Plazo				
Deuda Interna			0.00	0.00
Instituciones de Crédito			0.00	0.00
Títulos y Valores			0.00	0.00
Arrendamientos Financieros			0.00	0.00
Deuda Externa			0.00	0.00
Organismos Financieros Internacionales				
Deuda Bilateral				
Títulos y Valores				
Arrendamientos Financieros				
Subtotal Corto Plazo			0.00	0.00
Largo Plazo				
Deuda Interna			0.00	0.00
Instituciones de Crédito			0.00	0.00
Títulos y Valores			0.00	0.00
Arrendamientos Financieros			0.00	0.00
Deuda Externa			0.00	0.00
Organismos Financieros Internacionales				
Deuda Bilateral				
Títulos y Valores				
Arrendamientos Financieros				
Subtotal Largo Plazo			0.00	0.00
Otros Pasivos	Moneda Nacional	México	0.00	0.00
Total Deuda y Otros Pasivos			0.00	0.00

NO APLICA

SISTEMA CONTABLE 2017
INFORME SOBRE PASIVOS CONTINGENTES
DEL 1o. DE ENERO AL 31 DE DICIEMBRE DE 2017

De conformidad a las Principales Reglas de Registro y Valoración del Patrimonio (Elementos Generales), emitidas por el Consejo Nacional de Armonización Contable, publicadas en el capítulo reformado en el Diario Oficial de la Federación el 06 de octubre del 2014, los Pasivos Contingentes consideran:

- a) Obligaciones surgidas a raíz de sucesos pasados, cuya existencia ha de ser confirmada sólo por la concurrencia, de uno o más eventos inciertos en el futuro que no están enteramente bajo el control del organismo público.
- b) Una obligación presente a raíz de sucesos pasados, que no se ha reconocido contablemente porque no es viable que el ente público tenga que satisfacerla, o debido a que el importe de la obligación no puede ser cuantificado con la suficiente confiabilidad.

Al respecto, se informa que éste Organismo Público a esta fecha NO cuenta con Pasivos Contingentes significativos pendientes de pago, ya que estos se reconocen y se liquidan en el transcurso del ejercicio, en la vigencia del presupuesto.

NOTAS DE DESGLOSE

NOTAS AL ESTADO DE SITUACIÓN FINANCIERA

El Estado de Situación Financiera muestra la posición financiera del Instituto Amanecer, valuados y elaborados de acuerdo con los Postulados Básicos de Contabilidad Gubernamental, Normas y Metodología para la Emisión de Información Financiera y Estructura de los Estados Financieros del Ente Público y Característica de sus Notas, emitidos por el Consejo Nacional de Armonización Contable (CONAC), el cual refleja los bienes y derechos que se clasifican en rubros de acuerdo a su disponibilidad de liquidez al igual que sus obligaciones o compromisos, agrupándolas con relación a su exigibilidad.

ACTIVO

El activo se compone de los fondos, valores, derechos y bienes cuantificados en términos monetarios, los cuales dispone el Instituto Amanecer, para la operatividad y la prestación de servicios públicos, este se integra como sigue:

Circulante

Efectivo y Equivalentes

El rubro de efectivo y equivalentes al 31 de diciembre de 2017, asciende a \$131, 483,603.08, el cual representa el 100 por ciento del total de activo circulante, se integra por la disponibilidad financiera para cubrir los compromisos de pagos a los diferentes proveedores, así como, pagos de impuestos y otras contribuciones; También, se encuentran los depósitos otorgados a terceros por el arrendamiento del edificio anexo a este Instituto.

TIPO	MONTO
Bancos/Dependencias y Otros	1,538,168.37
Fondos con Afectación Específica	129,704,181.60
Depósitos de Fondos de Terceros en Garantía y/o Administración	241,253.11
Total	\$131,483,603.08

TIPO	MONTO
Fondos con Afectación Específica	
Ingresos Estatales	\$95,633,610.55
Fondo General de Participaciones	30,992,896.71
Fondo de Fiscalización y Recaudación	87,795.12
Otros Subsidios	228,536.55
Fondo de Compensación	1,761,920.54
Participación por Impuestos Especiales	785,737.62
Financiamientos y Empréstitos	213,684.51
Total	\$129,704,181.60

Derechos a Recibir Efectivo o Equivalentes

Este rubro del activo asciende a \$56,450.00, corresponde al periodo que se informa; se integra por Ministraciones pendientes de Depositar, derivado de lo anterior, se están realizando las gestiones necesarias ante la Secretaría de Hacienda para su regularización.

TIPO	VENCIMIENTO (DÍAS)	MONTO
Cuentas por Cobrar a Corto Plazo	≤ 365	\$ 56,450.00
	Total	\$ 56,450.00

TIPO	VENCIMIENTO (DÍAS)	MONTO
Cuentas por Cobrar a Corto Plazo		
Por Ministraciones por Depositar	≤ 365	\$56,450.00
	Total	\$56,450.00

No Circulante

Inversiones Financieras a Largo Plazo

Al 31 de diciembre de 2017 este rubro asciende a \$150, 020,000.00, el cual representa el 95.6 por ciento del total del activo no circulante; se integra por el saldo del Fideicomiso denominado Programa de Atención Adultos Mayores de 64 años.

TIPO	VENCIMIENTO (DÍAS)	MONTO
Fideicomiso, Mandatos y Contratos Análogos		
Faapem 64 Programa de Atención Adultos Mayores	> 365	\$150,020,000.00
	Total	\$ 150,020,000.00

Bienes Muebles

Este rubro representa los bienes muebles que son propiedad de Instituto Amanecer, como son: Mobiliario y Equipo de Administración y Mobiliario y Equipo Educativo y Recreativo, que aún se encuentran en buenas condiciones y que son básicos para la operatividad del mismo; los cuales fueron adquiridos con recursos presupuestales.

Al 31 diciembre de 2017, este rubro asciende a \$ 3,930,045.32, que representa el 2.5 por ciento del activo no circulante.

TIPO	MONTO
Mobiliario y Equipo de Administración	\$3,856,952.32
Mobiliario y Equipo Educativo y Recreativo	73,093.00
Total	\$3,930,045.32

Activos Intangibles

Este rubro representa los activos intangibles que son propiedad del Instituto Amanecer, que fueron adquiridos con recursos presupuestales, tales como antivirus, modelador de bases de datos, herramientas de diseño, licencia para Microsoft.

Al 31 de diciembre de 2017, este rubro asciende a \$198,879.78, que representa el 0.1 por ciento del activo no circulante.

TIPO	MONTO
Software	\$198,879.78
Total	\$ 198,879.78

Depreciación, Deterioro y Amortización Acumulada de Bienes

Este rubro representa la depreciación y amortización aplicada a los bienes tangibles e intangibles que son propiedad del Instituto Amanecer, para lo cual se utilizó la Guía de Vida útil Estimada y Porcentajes de Depreciación, de acuerdo a los procedimientos y a las normas establecidas para el ejercicio 2017.

Al periodo que se informa, este rubro asciende a \$ 628,496.67 que representa una disminución del 0.4 por ciento del activo no circulante.

TIPO	MONTO
Depreciación Acumulada de Bienes Muebles	\$ (495,843.86)
Amortización Acumulada de Activos Intangibles	\$ (132,652.81)
Total	\$ (628,496.67)

TIPO	MONTO DEL BIEN	DEPRECIACIÓN DEL EJERCICIO	DEPRECIACIÓN ACUMULADA	TASA APLICADA
Mobiliario y Equipo de Administración	\$ 743,394.10	\$0	\$ (495,843.86)	10 y 33.3 %
Total	\$ 743,394.10	\$0	\$ (495,843.86)	

TIPO	MONTO DEL BIEN	AMORTIZACIÓN DEL EJERCICIO	AMORTIZACIÓN ACUMULADA	TASA APLICADA
Activos Intangibles	\$198,879.78	\$ 0.00	\$(132,652.81)	33.3 %
Total	\$198,879.78	\$ 0.00	\$(132,652.81)	

Activos Diferidos

Al 31 de diciembre de 2017, este rubro refleja un monto de \$ 2, 949,303.88 el cual representa el 1.9 por ciento del total del activo no circulante, se encuentra integrado por todas aquellas operaciones que están en proceso de regularización presupuestal y contable del periodo que se informa, así como, de ejercicios anteriores; actualmente se están llevando a cabo las gestiones necesarias ante la Secretaría de Hacienda para su regularización.

TIPO	MONTO
Otros Activos Diferidos	
Ingresos Estatales	2,868,557.59
Fondo General de Participaciones	80,746.29
Total	\$ 2,949,303.88

PASIVO

Es el conjunto de cuentas que permite el registro de las obligaciones contraídas por el Instituto Amanecer, para el desarrollo de sus funciones y la prestación de los servicios públicos. Al 31 de diciembre de 2017, los estados financieros reflejan principalmente pasivo circulante o corto plazo, es decir, aquellas obligaciones en que la exigibilidad de pago es menor a un año, así también, pasivo no circulante o a largo plazo que representa las obligaciones con vencimiento posterior a un año.

Circulante

Cuentas por Pagar a Corto Plazo

Al 31 de diciembre de 2017, este rubro asciende a \$59,140,873.40 el cual representa el 100 por ciento del total del pasivo circulante, se integra principalmente por la adquisición de bienes de consumo, por la contratación de servicios y Ayudas Sociales, necesarios para el funcionamiento del organismo, las cuales se encuentran pendiente de pago, Además por los pagos pendiente de Impuestos tales como: IMSS, INFONAVIT, ISSS y 2 por ciento del Impuesto sobre Nóminas

Además, se integra por las retenciones y contribuciones a favor de terceros como son: ISSS, 10 por ciento del I.S.R. por Arrendamiento, 2 por ciento del Impuesto sobre Nóminas a prestadores de servicios, Cuotas I.M.S.S, así como Inasistencias aplicadas al personal del Instituto y otras Contribuciones por Pagar a Corto Plazo , los cuales se encuentran pendientes de enterar.

También, se encuentran registrados los anticipos de ministraciones, mismas que se encuentran pendientes de regularizar, para ello se está llevando a cabo las gestiones correspondientes ante la Secretaría de Hacienda para dicha regularización y de ministraciones pendientes de depositar a la fecha que se informa.

TIPO	VENCIMIENTO (DIAS)	MONTO
Servicios Personales Por Pagar a Corto Plazo	≤ 365	\$469,690.61
Proveedores por Pagar a Corto Plazo	≤ 365	1,018,776.64
Transferencias Otorgadas por Pagar a Corto Plazo	≤ 365	53,652,600.00
Retenciones y Contribuciones por Pagar a Corto Plazo	≤ 365	836,248.56
Otras Cuentas por Pagar a Corto Plazo	≤ 365	3,168,557.59
	Total	\$59,140,873.40

No Circulante

Cuentas por Pagar a Largo Plazo

Al 31 de diciembre de 2017, este rubro asciende a \$1,115,265.63, el cual representa el 100 por ciento del total del pasivo no circulante, se integra por los compromisos contraídos por la adquisición de bienes de consumo, necesarios para el funcionamiento del organismo de años anteriores el cual a la fecha que se informa se encuentran pendiente de pago, se están realizando las gestiones necesarias ante la Tesorería Única de la Secretaría de Hacienda para su liquidación.

TIPO	VENCIMIENTO (DIAS)	MONTO
Proveedores por Pagar a Largo Plazo		
Adquisición de Bienes	> 365	\$1,115,265.63
	Total	\$1,115,265.63

NOTAS AL ESTADO DE ACTIVIDADES

El Estado de Actividades refleja el resultado entre el saldo total de los ingresos captados y el saldo total de los gastos incurridos por el Instituto Amanecer, cuya diferencia positiva o negativa determina el ahorro o desahorro del 1 de enero al 31 de diciembre de 2017. De esta forma el resultado durante este periodo refleja un ahorro por \$ 24,304,976.85.

Ingresos y Otros Beneficios

Este rubro está integrado por recursos presupuestales a través de transferencias que la Secretaría de Hacienda realiza con base al presupuesto autorizado, para llevar a cabo las actividades del organismo; así también, por los ingresos obtenidos de la cuenta 4399 Otros Ingresos y Beneficios Varios, correspondiente a la apertura de cuenta bancaria y ajustes por redondeo que se generaron al momento del entero del Impuestos Sobre Sueldos y Salarios.

TIPO	NATURALEZA	MONTO
Otros Ingresos y Beneficios		
Operaciones Internas de Egresos	Acreedora	\$1,772,333,285.46
Otros Ingresos y Beneficios Varios	Acreedora	3.75
	Total	\$1,172,333,289.21

Gastos y Otras Pérdidas

Los gastos y otras pérdidas lo integran todas las erogaciones realizadas en la operatividad, principalmente en los capítulos 1000 Servicios Personales, 2000 Materiales y Suministros, 3000 Servicios Generales y 4000 Transferencias, Asignaciones, Subsidios y Otras Ayudas.

TIPO	MONTO
Gastos y Otras Pérdidas	
Gastos de Funcionamiento	
Servicios Personales	\$25,853,689.73
Materiales y Suministros	8,501,908.45
Servicios Generales	16,333,622.80
Transferencias, Asignaciones, Subsidios y Otras Ayudas	
Subsidios y Subvenciones	1,005,092.31
Ayudas Sociales	436,772,603.49
Otros Gastos y Pérdidas Extraordinarias	
Otros Gastos	659,561,395.58
Total	\$1,148,028,312.36

Del total de los Gastos y Otras Pérdidas, se explican aquellas que en lo individual representan el 10 por ciento o más, de la totalidad de las mismas, el cual se integra de la siguiente manera:

- El importe de \$436,772,603.49 se genera por la compra de productos alimentarios que beneficia a los adultos mayores de 64 años en los 122 municipios del estado correspondiente al 31 de diciembre 2017.
- El importe de \$ 659,561,395.58 corresponde al Fideicomiso no Recuperable que tiene cobertura en los 122 municipios del estado y que beneficia a los adultos mayores de 64 años y Gastos de operación de Años Anteriores (ADEFAS) por materiales y suministros correspondiente al 31 de diciembre 2017.



CONCILIACIÓN ENTRE LOS INGRESOS PRESUPUESTARIOS Y CONTABLES CORRESPONDIENTE DEL 1 DE ENERO AL 31 DE DICIEMBRE DE 2017		
Ingresos Presupuestarios		\$1,172,333,285.46
Más: Ingresos Contables no Presupuestarios		3.75
Incremento por Variación de Inventarios		
Disminución del Exceso de Estimaciones por Pérdida o Deterioro u Obsolescencia		
Disminución del Exceso de Provisiones		
Otros ingresos y Beneficios Varios	3.75	
Otros Ingresos Contables no Presupuestarios		
Menos: Ingresos Presupuestarios no Contables		0
Productos de Capital		
Aprovechamientos de Capital		
Ingresos Derivados de Financiamiento		
Otros ingresos Presupuestarios no Contables		
Igual: Ingresos Contables		\$ 1,172,333,289.21

CONCILIACIÓN ENTRE LOS EGRESOS PRESUPUESTARIOS Y LOS GASTOS CONTABLES CORRESPONDIENTE DEL 1 DE ENERO AL 31 DE DICIEMBRE DE 2017		
Total Egresos (Presupuestarios)		\$1,148,028,310.06
Menos: Egresos Presupuestarios no Contables		0
Mobiliario y Equipo de Administración		
Mobiliario y Equipo Educativo y Recreativo		
Equipo e Instrumental Médico y de Laboratorio		
Vehículos y Equipo de Transporte		
Equipo de Defensa y Seguridad		
Maquinaria, Otros Equipos y Herramientas		
Activos Biológicos		
Bienes Inmuebles		
Activos Intangibles		
Obra Pública en Bienes Propios		
Acciones y Participaciones de Capital		
Compra de Títulos y Valores		
Inversiones en Fideicomisos, Mandatos y Otros Análogos		
Provisiones para Contingencias y Otras Erogaciones Especiales		
Amortización de la deuda pública		
Adeudos de Ejercicios Fiscales Anteriores (ADEFAS)		
Otros Egresos Presupuestales no Contables		
Más: Gastos Contables no Presupuestales		2.30
Estimaciones, Depreciaciones, Deterioros, Obsolescencias y Amortizaciones		
Provisiones		
Disminución de Inventarios		
Aumento por Insuficiencia de Estimaciones por Pérdida o Deterioro u Obsolescencia		
Aumento por Insuficiencia de Provisiones		
Otros gastos	2.30	
Otros Gastos Contables no Presupuestales		
Igual: Total de Gasto Contable		\$1,148,028,312.36

NOTAS AL ESTADO DE VARIACIÓN EN LA HACIENDA PÚBLICA

El Estado de Variación en la Hacienda Pública muestra las modificaciones o cambios realizados en la Hacienda Pública de Instituto Amanecer. Al 31 de Diciembre del ejercicio fiscal 2017, se obtuvo un saldo de \$227,753,646.36.

La Hacienda Pública representa el importe de los bienes y derechos, dicho importe es modificado por el resultado positivo al período que se informa el cual asciende a \$24,304,976.85.

Así también, es modificado por el aumento o disminución al patrimonio, derivado del registro de movimientos realizados durante el periodo que se informa.

TIPO	MONTO
Patrimonio Generado	
Resultados del Ejercicio (Ahorro/Desahorro)	\$24,304,976.85
Resultados de Ejercicios Anteriores	203,448,669.51
Total	\$227,753,646.36

Patrimonio Generado

Resultados del Ejercicio (Ahorro/Desahorro)

El resultado positivo obtenido al periodo que se informa asciende a \$ 24,304,976.85 y representa, la disponibilidad financiera para cubrir gastos de operación y/o inversión.

TIPO	PROCEDENCIA	MONTO
Patrimonio Generado	Ingresos y Otros	\$ 24,304,976.85
Resultados del Ejercicio (Ahorro/Desahorro)	Beneficios menos Gastos y Otras Pérdidas	

Resultados de Ejercicios Anteriores

Este rubro se integra principalmente por saldos de años anteriores, así como, por el traspaso del resultado del ejercicio anterior, efectuado al inicio del presente ejercicio; también se incluyen, aquellos movimientos realizados en el periodo que se informa por concepto de: Reintegros de Años Anteriores, Depuración de Saldos y Gastos de Fideicomiso.

TIPO	PROCEDENCIA	MONTO
Patrimonio Generado	Traspaso de Saldos,	\$ 203,448,669.51
Resultados de Ejercicios Anteriores	Transferencias, Bajas de Bienes, Reintegros, y Depuración Contable.	

NOTAS AL ESTADO DE FLUJOS DE EFECTIVO

1.- El análisis de los saldos inicial y final que figuran en la última parte del Estado de Flujos de Efectivo en la cuenta de efectivo y equivalentes es como sigue:

Efectivo y Equivalentes

CUENTAS	EJERCICIO 2017	EJERCICIO 2016
Bancos/Dependencias y Otros	\$1,538,168.37	\$ 1,184,341.34
Fondos con Afectación Específica	129,704,181.60	51,594,717.35
Depósitos de Fondos de Terceros en Garantía y/o Administración	241,253.11	173,778.63
Total de Efectivo y Equivalentes	\$131,483,603.08	\$ 52,952,837.32

2.- Al 31 de diciembre de 2017, no se realizaron adquisiciones de bienes muebles e inmuebles con recursos presupuestales.

3.- Conciliación de los Flujos de Efectivo Netos de las Actividades de Operación y la cuenta de Ahorro/Desahorro antes de Rubros Extraordinarios.

CONCEPTO	EJERCICIO 2017	EJERCICIO 2016
Ahorro/Desahorro antes de Rubros Extraordinarios	\$683,866,372.43	\$ 829,860,525.26
<i>Movimientos de partidas (o rubros) que no afectan el efectivo</i>		
Gastos de Ejercicios Anteriores	345,643.28	0
Otros Gastos Varios	659,215,752.30	828,188,231.87
Flujos de Efectivo Netos de las Actividades de Operación	\$24,304,976.85	\$ 1,672,293.39

NOTAS DE MEMORIA (CUENTAS DE ORDEN)

Las cuentas de orden se utilizan para registrar los movimientos de valores que no afecten o modifiquen el balance de Instituto Amanecer, sin embargo, su incorporación en libros es necesaria con fines de recordatorio contable, de control y en general sobre los aspectos administrativos, o bien, para consignar sus derechos o responsabilidades contingentes que puedan, o no, presentarse en el futuro.

Al 31 de diciembre de 2017, las cuentas que se manejan para efectos de estas Notas son las siguientes:

NOMBRE	2017
Cuentas de Orden Contables y Presupuestarias	<u>\$ 24,428,671.20</u>
Contables	
Valores	
Emisión de Obligaciones	
Avales y Garantías	
Juicios	
Inversión Mediante Proyectos para Prestación de Servicios (PPS) y Similares	
Bienes en Concesionados o en Comodato	
Bienes Arqueológicos, Artísticos e Históricos en Custodia	
Presupuestarias	
Cuentas de Ingresos	
Cuentas de Egresos	<u>\$ 24,428,671.20</u>

- Contables.- No presenta movimientos a la fecha.
- Presupuestarias.- El saldo de esta cuenta muestra el presupuesto por ejercer al periodo que se informa, el cual representa una economía del total del presupuesto autorizado del ejercicio 2017.

NOTAS DE GESTIÓN ADMINISTRATIVA

1.- Introducción

Instituto Amanecer; es un organismo auxiliar del Ejecutivo Estatal, con personalidad jurídica y patrimonio propio, autonomía administrativa, presupuestal, técnica, de gestión, de operación y de ejecución para el adecuado desarrollo de sus atribuciones, de conformidad a lo establecido en el artículo 1º del decreto de creación del mismo.

Instituto Amanecer es la instancia facultada para establecer y dirigir las políticas en materia de comunicación social de la administración pública estatal, de conformidad con los objetivos, metas y lineamientos que determine el titular del poder ejecutivo.

Misión

El Renovar la realidad del adulto mayor favoreciendo su condición física, mental, social y económica; la calidad de vida de los mismos y ubicarlo como eje cultural y familiar de la sociedad chiapaneca de políticas sociales influyentes

Visión

Establecer mecanismos de cooperación y compromisos de corresponsabilidad con los sectores público, social y privado, con base en una cultura de calidad y transparencia, el Instituto Amanecer mejorará la realidad socioeconómica del adulto mayor.

2.- Panorama Económico y Financiero

La situación económica y financiera de Instituto Amanecer fue aceptable durante el ejercicio; debido a que fueron tomados en cuenta todos los lineamientos y normas emitidos por el Consejo Nacional de Armonización Contable (CONAC), y los recursos ministrados por la Secretaría de Hacienda fueron presupuestados y erogados de manera adecuada tanto presupuestal, contable y financiera.

3.- Autorización e Historia

a) Fecha de Creación

El Instituto Amanecer; fue creado el 31 de diciembre de 2008, mediante Publicación No.1016-A-2008-I, del Periódico Oficial No. 135-6ª Sección, Tomo III, con la finalidad de satisfacer las necesidades de las personas adultas mayores, quienes deben tener igualdad de condiciones para gozar de una vida con calidad.

Mediante Publicación No. 1492-A-2010, del Periódico Oficial No. 213, Tomo III, de fecha 03 de febrero de 2010, se reforma el Decreto de Creación del Instituto y se Fortalece dotándolo de patrimonio propio, con el propósito de otorgar más y mejores apoyos a los beneficiarios, así como eficientar el desarrollo de sus actividades.

b) Principales Cambios en su Estructura

Con la creación del Instituto Amanecer; también se reforma el artículo 1º, del Decreto por el que se crea el Instituto, mediante Publicación No. 1765-A-2010-B, en el Periódico Oficial No. 231, 2ª Sección, Tomo III, de fecha 05 de mayo de 2010, con el propósito de dotarlo de más autonomía de gestión para el adecuado desarrollo de sus atribuciones y pueda atender los asuntos que la normatividad y el objeto del mismo le atribuyan

4.- Organización y Objeto Social

a) Objeto Social

El Instituto Amanecer es responsable de Renovar la realidad del adulto mayor favoreciendo su condición física, mental, social y económica; la calidad de vida de los mismos y ubicarlo como eje cultural y familiar de la sociedad chiapaneca de políticas sociales incluyentes

b) Principal Actividad

Establecer mecanismos de cooperación y compromisos de corresponsabilidad con los sectores público, social y privado, con base en una cultura de calidad y transparencia, el Instituto Amanecer mejorará la realidad socioeconómica del adulto mayor.

c) Ejercicio Fiscal

2017

d) Régimen Jurídico

El Instituto Amanecer; está registrada ante el Servicio de Administración Tributaria como persona moral con fines no lucrativos, cuya actividad económica es la administración pública estatal en general, y sus obligaciones son las siguientes:

- ▶ Presentar Declaración y pago provisional mensual de retenciones de Impuesto Sobre la Renta (ISR) por sueldos y salarios.
- ▶ Presentar Declaración anual de Impuesto Sobre la Renta (ISR) donde se informa sobre los pagos y retenciones de servicios profesionales (personas morales).
- ▶ Presentar Declaración anual de Impuestos Sobre la Renta (ISR) donde se informa sobre las retenciones efectuadas por pago de rentas de bienes inmuebles.
- ▶ Presentar Declaración anual donde se informa las retenciones de los trabajadores que recibieron sueldos y salarios y trabajadores asimilados a salarios.
- ▶ Presentar Declaración y pagos provisionales mensuales de impuestos sobre la renta (ISR) por las retenciones realizadas a los trabajadores asimilados a salarios.
- ▶ Presentar información anual sobre las operaciones de auto facturación.
- ▶ Presentar aviso en el cual se informe que se acogió al beneficio de auto facturación.
- ▶ Presentar la declaración informativa anual de Subsidio al Empleo.
- ▶ Presentar la declaración y pagos provisional mensual de (ISR) por las retenciones realizadas por servicios profesionales.
- ▶ Presentar declaración y pago provisional mensual de (ISR) cuando se haya realizado otras retenciones por pago a través de auto facturación.
- ▶ Presentar la declaración y pagos provisional mensual de las retenciones de impuestos sobre nomina sobre la renta (ISR) realizadas por el pago de rentas de bienes inmuebles

e) Consideraciones Fiscales del Ente

El Instituto Amanecer, se ubica dentro de las personas morales a que se refiere el artículo 79 y 86 de la LISR, pero tiene otras obligaciones como:

- Presentar la declaración y pago provisional de retenciones de ISR por Sueldos y Salarios
- INFONAVIT
- IMSS
- 2% Impuesto Sobre Nóminas
- 10% de ISR por Arrendamientos de Inmuebles
- 2% Impuesto Sobre Nóminas a prestadores de servicios

f) Estructura Organizacional Básica

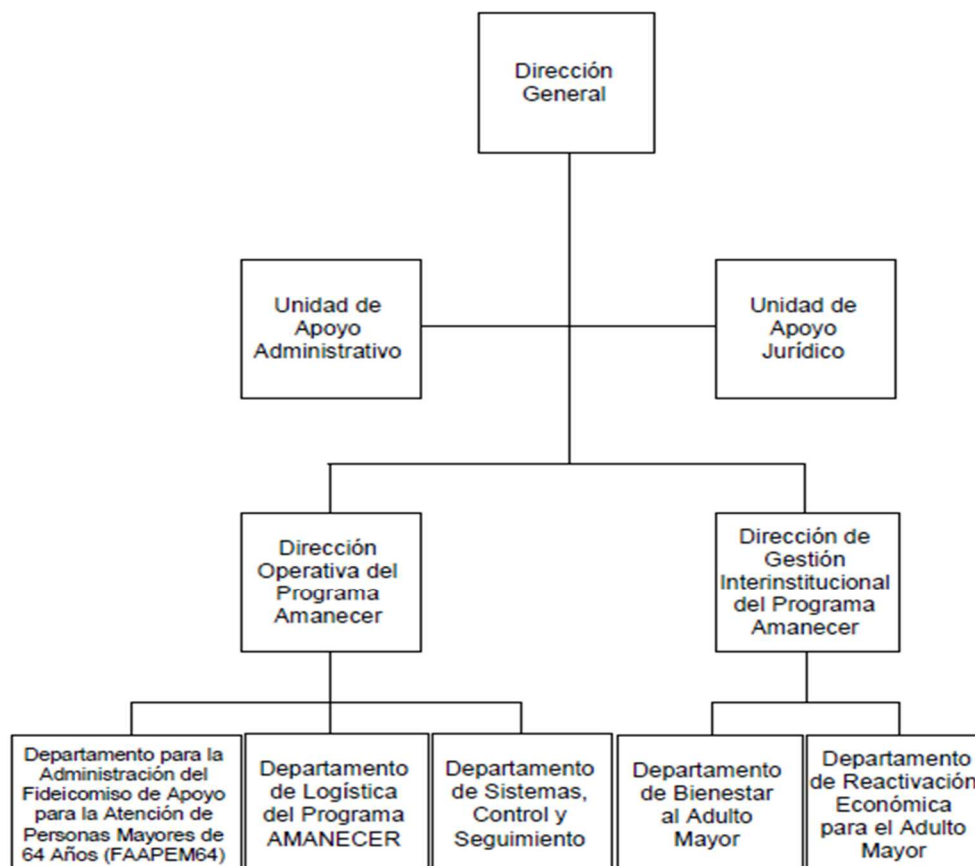

g) Fideicomisos, Mandatos y Análogos de los cuales es Fideicomitente o Fideicomisario

(No Aplica)

5.- Bases de Preparación de los Estados Financieros

Para llevar a cabo la preparación de los Estados Financieros del presente ejercicio se consideró lo siguiente:

a) Si se ha observado la normatividad emitida por el CONAC y las disposiciones legales aplicables. Se ha observado en cierta medida la Normatividad emitida por el CONAC y la Ley General de Contabilidad Gubernamental (LGCG), para la emisión de los estados financieros.

b) La normatividad aplicada para el reconocimiento, valuación y revelación de los diferentes rubros de la información financiera, así como las bases de medición utilizadas para la elaboración de los estados financieros; por ejemplo: costo histórico, valor de realización, valor razonable, valor de recuperación o cualquier otro método empleado y los criterios de aplicación de los mismos.

Todas las cuentas que afectan económicamente a Instituto Amanecer, están cuantificados en términos monetarios y se registran al costo histórico. El costo histórico de las operaciones corresponde al monto erogado para su adquisición conforme a la documentación contable original justificativa y comprobatoria.

c) Postulados básicos.

Las bases de preparación de los estados financieros de Instituto Amanecer, aplican los postulados básicos siguientes:

- 1.- Sustancia Económica
- 2.- Entes Públicos
- 3.- Existencia Permanente
- 4.- Revelación Suficiente
- 5.- Importancia Relativa
- 6.- Registro e Integración Presupuestaria
- 7.- Consolidación de la Información Financiera
- 8.- Devengo Contable
- 9.- Valuación
- 10.- Dualidad Económica
- 11.- Consistencia

d) Normatividad supletoria. En caso de emplear varios grupos de normatividades (normatividades supletorias), deberá realizar la justificación razonable correspondiente, su alineación con los PBCG y a las características cualitativas asociadas descritas en el MCCG (documentos publicados en el Diario Oficial de la Federación, agosto 2009). (No Aplica)

e) Para las Entidades que por primera vez estén implementando la base devengado de acuerdo a la Ley de Contabilidad; deberán considerar políticas de reconocimientos, plan de implementación, presentar los últimos estados financieros con la Normatividad anteriormente utilizada. (No Aplica)

6.- Políticas de Contabilidad Significativas

(No Aplica)

7.- Posición en Moneda Extranjera y Protección por Riesgo Cambiario

(No Aplica)

8.- Reporte Analítico del Activo

El estado analítico del activo, muestra la variación entre el saldo final y el saldo inicial del periodo. Al 31 de diciembre de 2017, se reporta una variación Positiva de \$228,325,886.55 el cual es menor en comparación al ejercicio 2016.

La variación que presenta el activo al 31 de diciembre del 2017, se integra de la siguiente manera:

- a) La variación positiva por \$78,530,765.76 en el rubro de Efectivo y Equivalentes se debe a los recursos disponibles en Tesorería que queda por devengar de acuerdo a lo ministrado durante el periodo de enero - septiembre, contra los gastos efectuados en dicho periodo.
- b) La variación positiva por \$36,422.56 en el rubro de Derechos a Recibir Efectivo o Equivalentes se debe a los movimientos contables en la Cuenta por Cobrar a Corto Plazo que se originan por Ministraciones por Depositar, el cual será cubierto en los meses siguientes al periodo que se informa.
- c) La variación positiva por \$150,000,547.00 en el rubro de Inversiones Financieras a Largo Plazo se debe al saldo en la cuenta de Fideicomiso, Mandatos y Contratos Análogos con corte al 31 de diciembre el cual serán utilizados para el pago de los Honorarios Fiduciaros, el cual será cubierto en los meses siguientes al periodo que se informa.
- c) La variación negativa por \$241,848.77, del rubro de Activos Diferidos se debe a la depuración contable por demasía correspondiente a servicios personales que se encontraban reflejados en los Estados Financieros.

CONCEPTO	SALDO INICIAL	CARGOS DEL PERIODO	ABONOS DEL PERIODO	SALDO FINAL	VARIACIÓN DEL PERIODO
ACTIVO	59,683,898.84	6,422,737,925.01	6,194,412,038.46	288,009,785.39	228,325,886.55
Activo Circulante	52,972,864.76	4,834,219,957.44	4,755,652,769.12	131,540,053.08	78,567,188.32
Efectivo y Equivalentes	52,952,837.32	4,832,829,393.84	4,754,298,628.08	131,483,603.08	78,530,765.76
Derechos a Recibir Efectivo o Equivalentes	20,027.44	1,390,563.60	1,354,141.04	56,450.00	36,422.56
Activo No Circulante	6,711,034.08	1,588,517,967.57	1,438,759,269.34	156,469,732.31	149,758,698.23
Inversiones Financieras a Largo Plazo	19,453.00	1,588,497,947.00	1,438,497,400.00	150,020,000.00	150,000,547.00
Bienes Muebles	3,930,045.32			3,930,045.32	
Activos Intangibles	198,879.78			198,879.78	
Depreciación, Deterioro y Amortización Acumulada de Bienes	(628,496.67)			(628,496.67)	
Activos Diferidos	3,191,152.65	20,020.57	261,869.34	2,949,303.88	(241,848.77)

9.- Fideicomisos, Mandatos y Análogos

(No Aplica)

10.- Reporte de la Recaudación

(No Aplica)

11.- Información sobre la Deuda y el Reporte Analítico de la Deuda

(No Aplica)

12.- Calificaciones Otorgadas

(No Aplica)

13.- Proceso de Mejora

a) Principales Políticas de Control Interno

- **Manual de Procedimientos**: Nos indica los procedimientos que debemos seguir de forma ordenada en el desarrollo de las actividades; evitando duplicidad de esfuerzos.
- **Ley General de Contabilidad Gubernamental (LGCG)**: Nos establece los criterios generales que rigen la contabilidad gubernamental y la emisión de información financiera, incluyendo la presupuestaria y programática en forma razonable y transparente.
- **Normatividad Contable**: Tiene por objeto efectuar el registro contable de los recursos públicos y la preparación de informes financieros de forma armonizada, que dan transparencia para la interpretación, evaluación, fiscalización y entrega de informes; regulando las operaciones contables.
- **Normas Presupuestarias**: Nos indica cómo se ejecuta el gasto público, administrándolo con eficiencia, eficacia, economía, transparencia y honradez, para rendir cuentas de los recursos públicos, así mismo contribuir a fortalecer la armonización presupuestaria y contable.

b) Medidas de Desempeño Financiero, Metas y Alcance

1.- Se continúa trabajando en el cambio trascendental que es el proceso de armonización contable para atender en tiempo y forma el nuevo esquema de la contabilidad gubernamental, y generando así los beneficios en materia de información financiera, transparencia y rendición de cuentas.

14.- Información por Segmentos

(No Aplica)

15.- Eventos Posteriores al Cierre

(No Aplica)

16.- Partes Relacionadas

“No existen partes relacionadas que pudieran ejercer influencia significativa sobre la toma de decisiones financieras y operativas”

17.- Responsabilidad sobre la Presentación Razonable de la Información Contable

“Bajo protesta de decir verdad declaramos que los Estados Financieros y sus Notas, son razonablemente correctos y son responsabilidad del emisor”

SISTEMA CONTABLE 2017

ESTADO ANALÍTICO DE INGRESOS

DEL 1o. DE ENERO AL 31 DE DICIEMBRE DE 2017

Página 1 de 1

Fecha:

08/02/2018

RUBRO DE INGRESOS	INGRESO					DIFERENCIA
	ESTIMADO	AMPLIACIONES Y REDUCCIONES	MODIFICADO	DEVENGADO	RECAUDADO	(RECAUDADO - ESTIMADO)
Impuestos	0.00	0.00	0.00	0.00	0.00	0.00
Cuotas y Aportaciones de Seguridad Social	0.00	0.00	0.00	0.00	0.00	0.00
Contribuciones de Mejoras	0.00	0.00	0.00	0.00	0.00	0.00
Derechos	0.00	0.00	0.00	0.00	0.00	0.00
Productos	0.00	0.00	0.00	0.00	0.00	0.00
Corriente	0.00	0.00	0.00	0.00	0.00	0.00
Capital	0.00	0.00	0.00	0.00	0.00	0.00
Aprovechamientos	0.00	0.00	0.00	0.00	0.00	0.00
Corriente	0.00	0.00	0.00	0.00	0.00	0.00
Capital	0.00	0.00	0.00	0.00	0.00	0.00
Ingresos por Venta de Bienes y Servicios	0.00	0.00	0.00	0.00	0.00	0.00
Participaciones y Aportaciones	0.00	3,884,512.70	3,884,512.70	3,884,512.70	3,884,512.70	3,884,512.70
Transferencias, Asignaciones, Subsidios y Otras Ayudas	1,123,271,674.94	45,300,793.62	1,168,572,468.56	1,168,448,772.76	1,168,448,772.76	45,177,097.82
Ingresos Derivados de Financiamientos	0.00	0.00	0.00	0.00	0.00	0.00
Total	1,123,271,674.94	49,185,306.32	1,172,456,981.26	1,172,333,285.46	1,172,333,285.46	
					Ingresos Excedentes	49,061,610.52

RUBRO DE INGRESOS	INGRESO					DIFERENCIA
	ESTIMADO	AMPLIACIONES Y REDUCCIONES	MODIFICADO	DEVENGADO	RECAUDADO	(RECAUDADO - ESTIMADO)
Ingresos del Gobierno	0.00	3,884,512.70	3,884,512.70	3,884,512.70	3,884,512.70	3,884,512.70
Impuestos	0.00	0.00	0.00	0.00	0.00	0.00
Contribuciones de Mejoras	0.00	0.00	0.00	0.00	0.00	0.00
Derechos	0.00	0.00	0.00	0.00	0.00	0.00
Productos	0.00	0.00	0.00	0.00	0.00	0.00
Corriente	0.00	0.00	0.00	0.00	0.00	0.00
Capital	0.00	0.00	0.00	0.00	0.00	0.00
Aprovechamientos	0.00	0.00	0.00	0.00	0.00	0.00
Corriente	0.00	0.00	0.00	0.00	0.00	0.00
Capital	0.00	0.00	0.00	0.00	0.00	0.00
Participaciones y Aportaciones	0.00	3,884,512.70	3,884,512.70	3,884,512.70	3,884,512.70	3,884,512.70
Transferencias, Asignaciones, Subsidios y Otras Ayudas	0.00	0.00	0.00	0.00	0.00	0.00
Ingresos de organismos y Empresas	1,123,271,674.94	45,300,793.62	1,168,572,468.56	1,168,448,772.76	1,168,448,772.76	45,177,097.82
Cuotas y Aportaciones de Seguridad Social	0.00	0.00	0.00	0.00	0.00	0.00
Ingresos por Venta de Bienes y Servicios	0.00	0.00	0.00	0.00	0.00	0.00
Transferencias, Asignaciones, Subsidios y Otras Ayudas	1,123,271,674.94	45,300,793.62	1,168,572,468.56	1,168,448,772.76	1,168,448,772.76	45,177,097.82
Ingresos Derivados de Financiamiento	0.00	0.00	0.00	0.00	0.00	0.00
Ingresos Derivados de Financiamientos	0.00	0.00	0.00	0.00	0.00	0.00
Total	1,123,271,674.94	49,185,306.32	1,172,456,981.26	1,172,333,285.46	1,172,333,285.46	
					Ingresos Excedentes	49,061,610.52

ESTADO ANALÍTICO DEL EJERCICIO DEL PRESUPUESTO DE EGRESOS CLASIFICACIÓN POR OBJETO DEL GASTO
(CAPITULOS Y CONCEPTOS)
DEL 1 DE ENERO AL 31 DE DICIEMBRE DE 2017

(Pesos)

RPA-1

CAPG	CG	DESCRIPCIÓN	PRESUPUESTO DE EGRESOS					SUBEJERCICIO
			APROBADO	AMPLIACIONES - REDUCCIONES	MODIFICADO	DEVENGADO	PAGADO	
1000		Servicios Personales.	25,647,805.84	522,683.44	26,170,489.28	25,853,689.73	25,853,689.73	316,799.55
	1100	Remuneraciones al Personal de Carácter Permanente.	5,890,977.60	123,710.20	6,014,687.80	6,014,679.88	6,014,679.88	7.92
	1200	Remuneraciones al Personal de Carácter Transitorio.	7,157,850.62	150,317.53	7,308,168.15	7,308,149.63	7,308,149.63	18.52
	1300	Remuneraciones Adicionales y Especiales.	9,205,423.12	51,925.48	9,257,348.60	8,991,388.73	8,991,388.73	265,959.87
	1400	Seguridad Social.	2,049,410.50	112,814.23	2,162,224.73	2,114,411.49	2,114,411.49	47,813.24
	1500	Otras Prestaciones Sociales y Económicas.	906,444.00	83,916.00	990,360.00	990,360.00	990,360.00	0.00
	1700	Pago de Estímulos a Servidores Públicos.	437,700.00	0.00	437,700.00	434,700.00	434,700.00	3,000.00
2000		Materiales y Suministros.	2,242,800.78	6,334,903.17	8,577,703.95	8,501,908.45	8,501,908.45	75,795.50
	2100	Materiales de Administración, Emisión de Documentos y Artículos Oficiales.	1,062,698.76	6,753,878.17	7,816,576.93	7,809,247.94	7,809,247.94	7,328.99
	2200	Alimentos y Utensilios.	285,000.00	-52,500.00	232,500.00	232,377.25	232,377.25	122.75
	2400	Materiales y Artículos de Construcción y de Reparación.	110,842.50	-20,842.50	90,000.00	72,622.48	72,622.48	17,377.52
	2500	Productos Químicos, Farmacéuticos y de Laboratorio.	4,831.20	0.00	4,831.20	0.00	0.00	4,831.20
	2600	Combustibles, Lubricantes y Aditivos.	341,200.00	-126,000.00	215,200.00	195,445.85	195,445.85	19,754.15
	2700	Vestuario, Blancos, Prendas de Protección y Artículos Deportivos.	129,095.82	-63,000.00	66,095.82	64,704.06	64,704.06	1,391.76
	2900	Herramientas, Refacciones y Accesorios Menores.	309,132.50	-156,632.50	152,500.00	127,510.87	127,510.87	24,989.13
3000		Servicios Generales.	10,760,212.82	6,377,764.66	17,137,977.48	16,333,622.80	15,340,021.36	804,354.68
	3100	Servicios Básicos.	351,859.20	0.00	351,859.20	214,845.43	179,345.43	137,013.77
	3200	Servicios de Arrendamiento.	1,175,500.00	187,083.33	1,362,583.33	1,322,294.77	1,322,294.77	40,288.56
	3300	Servicios Profesionales, Científicos, Técnicos y Otros Servicios.	257,400.00	10,361.39	267,761.39	223,480.18	183,819.76	44,281.21
	3400	Servicios Financieros, Bancarios y Comerciales.	4,523,500.64	5,332,502.90	9,856,003.54	9,814,637.25	8,897,982.63	41,366.29
	3500	Servicios de Instalación, Reparación, Mantenimiento y Conservación.	294,250.00	-120,750.00	173,500.00	40,953.80	39,167.40	132,546.20
	3600	Servicios de Comunicación Social y Publicidad.	31,000.00	0.00	31,000.00	0.00	0.00	31,000.00
	3700	Servicios de Traslado y Viáticos.	1,425,399.09	246,867.75	1,672,266.84	1,345,362.81	1,345,362.81	326,904.03
	3800	Servicios Oficiales.	2,190,000.00	712,250.00	2,902,250.00	2,875,567.55	2,875,567.55	26,682.45
	3900	Otros Servicios Generales.	511,303.89	9,449.29	520,753.18	496,481.01	496,481.01	24,272.17

ESTADO ANALÍTICO DEL EJERCICIO DEL PRESUPUESTO DE EGRESOS CLASIFICACIÓN POR OBJETO DEL GASTO
(CAPITULOS Y CONCEPTOS)
DEL 1 DE ENERO AL 31 DE DICIEMBRE DE 2017

(Pesos)

RPA-1

CAPG	CG	DESCRIPCIÓN	PRESUPUESTO DE EGRESOS					SUB EJERCICIO
			APROBADO	AMPLIACIONES - REDUCCIONES	MODIFICADO	DEVENGADO	PAGADO	
4000		Transferencias, Asignaciones, Subsidios y Otras Ayudas.	0.00	461,009,417.03	461,009,417.03	437,777,695.80	437,777,695.80	23,231,721.23
	4300	Subsidios y Subvenciones.	0.00	1,005,229.03	1,005,229.03	1,005,092.31	1,005,092.31	136.72
	4400	Ayudas Sociales.	0.00	460,004,188.00	460,004,188.00	436,772,603.49	436,772,603.49	23,231,584.51
7000		Inversiones Financieras y Otras Provisiones.	1,084,620,855.50	-425,405,105.50	659,215,750.00	659,215,750.00	659,215,750.00	0.00
	7500	Inversiones en Fideicomisos, Mandatos y Otros Análogos.	823,812,000.00	-164,596,250.00	659,215,750.00	659,215,750.00	659,215,750.00	0.00
	7900	Provisiones para Contingencias y Otras Erogaciones Especiales.	260,808,855.50	-260,808,855.50	0.00	0.00	0.00	0.00
9000		Deuda Pública.	0.00	345,643.52	345,643.52	345,643.28	345,643.28	0.24
	9900	Adeudos de Ejercicios Fiscales Anteriores (ADEFAS).	0.00	345,643.52	345,643.52	345,643.28	345,643.28	0.24
TOTAL DEL GASTO:			1,123,271,674.94	49,185,306.32	1,172,456,981.26	1,148,028,310.06	1,147,034,708.62	24,428,671.20

ESTADO ANALÍTICO DEL EJERCICIO DEL PRESUPUESTO DE EGRESOS CLASIFICACIÓN ECONÓMICA POR TIPO
DE GASTO
DEL 1 DE ENERO AL 31 DE DICIEMBRE DE 2017

(Pesos)

RPA-2

CONCEPTO	PRESUPUESTO DE EGRESOS					SUBEJERCICIO
	APROBADO	AMPLIACIONES - REDUCCIONES	MODIFICADO	DEVENGADO	PAGADO	
GASTO CORRIENTE	27,319,128.33	9,329,825.31	36,648,953.64	35,728,357.46	34,734,756.02	920,596.18
GASTO DE CAPITAL	1,095,952,546.61	39,855,481.01	1,135,808,027.62	1,112,299,952.60	1,112,299,952.60	23,508,075.02
AMORTIZACIÓN DE LA DEUDA Y DISMINUCIÓN DE PASIVOS	0.00	0.00	0.00	0.00	0.00	0.00
PENSIONES Y JUBILACIONES	0.00	0.00	0.00	0.00	0.00	0.00
PARTICIPACIONES	0.00	0.00	0.00	0.00	0.00	0.00
TOTAL DEL GASTO:	1,123,271,674.94	49,185,306.32	1,172,456,981.26	1,148,028,310.06	1,147,034,708.62	24,428,671.20

GOBIERNO CONSTITUCIONAL DEL ESTADO DE CHIAPAS
RAMO O DEPENDENCIA: Instituto Amanecer
ESTADO ANALÍTICO DEL EJERCICIO DEL PRESUPUESTO DE EGRESOS EN CLASIFICACIÓN
ADMINISTRATIVA/ORGANISMO
DEL 1 DE ENERO AL 31 DE DICIEMBRE DE 2017

(Pesos)

RPA-3

CONCEPTO	PRESUPUESTO DE EGRESOS					SUBEJERCICIO
	APROBADO	AMPLIACIONES - REDUCCIONES	MODIFICADO	DEVENGADO	PAGADO	
TOTAL	1,123,271,674.94	49,185,306.32	1,172,456,981.26	1,148,028,310.06	1,147,034,708.62	24,428,671.20
ENTIDADES PARAESTATALES Y FIDEICOMISOS NO EMPRESARIALES Y NO FINANCIEROS	1,123,271,674.94	49,185,306.32	1,172,456,981.26	1,148,028,310.06	1,147,034,708.62	24,428,671.20
Instituto Amanecer	1,123,271,674.94	49,185,306.32	1,172,456,981.26	1,148,028,310.06	1,147,034,708.62	24,428,671.20



GOBIERNO DEL
ESTADO DE CHIAPAS

GOBIERNO CONSTITUCIONAL DEL ESTADO DE CHIAPAS

RAMO O DEPENDENCIA: Instituto Amanecer

ESTADO ANALÍTICO DEL EJERCICIO DEL PRESUPUESTO DE EGRESOS EN CLASIFICACIÓN

ADMINISTRATIVA/PODERES

DEL 1 DE ENERO AL 31 DE DICIEMBRE DE 2017



(Pesos)

RPA-4

CONCEPTO	PRESUPUESTO DE EGRESOS					SUBEJERCICIO
	APROBADO	AMPLIACIONES - REDUCCIONES	MODIFICADO	DEVENGADO	PAGADO	
PODER EJECUTIVO	NO APLICA					
PODER LEGISLATIVO	NO APLICA					
PODER JUDICIAL	NO APLICA					
ORGANOS AUTONOMOS	NO APLICA					

ESTADO ANALÍTICO DEL EJERCICIO DEL PRESUPUESTO DE EGRESOS CLASIFICACIÓN FUNCIONAL (FINALIDAD Y FUNCIÓN)
DEL 1 DE ENERO AL 31 DE DICIEMBRE DE 2017

(Pesos)

RPA-6

FI	FU	CONCEPTO	EGRESOS					SUB EJERCICIO
			APROBADO	AMPLIACIONES - REDUCCIONES	MODIFICADO	DEVENGADO	PAGADO	
2		Desarrollo Social	1,123,271,674.94	48,839,662.80	1,172,111,337.74	1,147,682,666.78	1,146,689,065.34	24,428,670.96
	2.6	Protección social	1,123,271,674.94	48,839,662.80	1,172,111,337.74	1,147,682,666.78	1,146,689,065.34	24,428,670.96
4		Otras no Clasificadas en Funciones Anteriores	0.00	345,643.52	345,643.52	345,643.28	345,643.28	0.24
	4.4	ADEFAS	0.00	345,643.52	345,643.52	345,643.28	345,643.28	0.24
TOTAL DEL GASTO:			1,123,271,674.94	49,185,306.32	1,172,456,981.26	1,148,028,310.06	1,147,034,708.62	24,428,671.20

SISTEMA CONTABLE 2017

ENDEUDAMIENTO NETO

DEL 1o. DE ENERO AL 31 DE DICIEMBRE DE 2017

Página 1 de 1

Fecha:

08/02/2018

IDENTIFICACIÓN DE CRÉDITO O INSTRUMENTO	CONTRATACIÓN/ COLOCACIÓN	AMORTIZACIÓN	ENDEUDAMIENTO NETO
CRÉDITOS BANCARIOS			

TOTAL CRÉDITOS BANCARIOS

OTROS INSTRUMENTOS DE DEUDA

NO APLICA

TOTAL OTROS INSTRUMENTOS DE DEUDA

TOTAL

INSTITUTO AMANECER

SISTEMA CONTABLE 2017

INTERESES DE LA DEUDA

DEL 1o. DE ENERO AL 31 DE DICIEMBRE DE 2017

Fecha:

Página 1 de 1

08/02/2018

IDENTIFICACIÓN DE CRÉDITO O INSTRUMENTO	DEVENGADO	PAGADO
CRÉDITOS BANCARIOS		

TOTAL DE INTERESES DE CRÉDITOS BANCARIOS

OTROS INSTRUMENTOS DE DEUDA

TOTAL DE INTERESES DE OTROS INSTRUMENTOS DE DEUDA

TOTAL

NO APLICA

GOBIERNO DEL ESTADO DE CHIAPAS
RAMO O DEPENDENCIA: Instituto Amanecer
GASTO POR CATEGORÍA PROGRAMÁTICA
DEL 1 DE ENERO AL 31 DE DICIEMBRE DE 2017
(Pesos)

RPA-7

CONCEPTO	PRESUPUESTO DE EGRESOS					SUBEJERCICIO
	APROBADO	AMPLIACIONES - REDUCCIONES	MODIFICADO	DEVENGADO	PAGADO	
Programas	1,123,271,674.94	48,839,662.80	1,172,111,337.74	1,147,682,666.78	1,146,689,065.34	24,428,670.96
Subsidios: Sector Social y Privado o Entidades Federativas y Municipios	0.00	0.00	0.00	0.00	0.00	0.00
Otros Subsidios	0.00	0.00	0.00	0.00	0.00	0.00
Sujetos a Reglas de Operación	0.00	0.00	0.00	0.00	0.00	0.00
Desempeño de las Funciones	1,123,271,674.94	48,839,662.80	1,172,111,337.74	1,147,682,666.78	1,146,689,065.34	24,428,670.96
Específicos	1,123,271,674.94	48,839,662.80	1,172,111,337.74	1,147,682,666.78	1,146,689,065.34	24,428,670.96
Funciones de las Fuerzas Armadas (Únicamente Gobierno Federal)	0.00	0.00	0.00	0.00	0.00	0.00
Planeación, seguimiento y evaluación de políticas públicas	0.00	0.00	0.00	0.00	0.00	0.00
Prestación de Servicios Públicos	0.00	0.00	0.00	0.00	0.00	0.00
Promoción y fomento	0.00	0.00	0.00	0.00	0.00	0.00
Provisión de Bienes Públicos	0.00	0.00	0.00	0.00	0.00	0.00
Proyectos de inversión	0.00	0.00	0.00	0.00	0.00	0.00
Regulación y supervisión	0.00	0.00	0.00	0.00	0.00	0.00
Administrativos y de Apoyo	0.00	0.00	0.00	0.00	0.00	0.00
Apoyo a la función pública y al mejoramiento de la gestión	0.00	0.00	0.00	0.00	0.00	0.00
Apoyo al proceso presupuestario y para mejorar la eficiencia institucional	0.00	0.00	0.00	0.00	0.00	0.00
Operaciones ajenas	0.00	0.00	0.00	0.00	0.00	0.00
Compromisos	0.00	0.00	0.00	0.00	0.00	0.00
Desastres Naturales	0.00	0.00	0.00	0.00	0.00	0.00
Obligaciones de cumplimiento de resolución jurisdiccional	0.00	0.00	0.00	0.00	0.00	0.00
Obligaciones	0.00	0.00	0.00	0.00	0.00	0.00
Aportaciones a fondos de estabilización	0.00	0.00	0.00	0.00	0.00	0.00
Aportaciones a fondos de inversión y reestructura de pensiones	0.00	0.00	0.00	0.00	0.00	0.00
Aportaciones a la seguridad social	0.00	0.00	0.00	0.00	0.00	0.00
Pensiones y jubilaciones	0.00	0.00	0.00	0.00	0.00	0.00
Programas de Gasto Federalizado (Gobierno Federal)	0.00	0.00	0.00	0.00	0.00	0.00
Gasto Federalizado	0.00	0.00	0.00	0.00	0.00	0.00
Participaciones a entidades federativas y municipios	0.00	0.00	0.00	0.00	0.00	0.00
Costo financiero, deuda o apoyos a deudores y ahorradores de la banca	0.00	0.00	0.00	0.00	0.00	0.00
Adeudos de ejercicios fiscales anteriores	0.00	345,643.52	345,643.52	345,643.28	345,643.28	0.24
	0.00	345,643.52	345,643.52	345,643.28	345,643.28	0.24
TOTAL DEL GASTO:	1,123,271,674.94	49,185,306.32	1,172,456,981.26	1,148,028,310.06	1,147,034,708.62	24,428,671.20

PROGRAMAS Y PROYECTOS DE INVERSIÓN
DEL 1 DE ENERO AL 31 DE DICIEMBRE DEL 2017

PP	PROGRAMA PRESUPUESTARIO / PROYECTO ESTRATÉGICO	MUNICIPIO / COBERTURA	PRESUPUESTO DE EGRESOS				AVANCE % DEVENGADO/ MODIFICADO
			APROBADO	MODIFICADO	DEVENGADO	PAGADO	

GRAN TOTAL

NO APLICA

AVANCE DE CUMPLIMIENTO DE INDICADORES ESTRATÉGICOS
ENERO - DICIEMBRE

Organismo Público: 21120940 Instituto Amanecer

Misión				
Renovar la realidad del adulto mayor favoreciendo su condición física, mental, social y económica; la calidad de vida de los mismos y ubicarlo como eje cultural y familiar de la sociedad chiapaneca de políticas sociales incluyentes.				

Visión				
Ser el organismo público, que coadyuve a la mejora de la calidad de vida de los adultos mayores del estado de Chiapas; estableciendo mecanismos de cooperación y compromisos de corresponsabilidad con los sectores público, social y privado, mediante la promoción de una cultura de calidad, igualdad, justicia y transparencia.				

COMPORTAMIENTO DEL EJERCICIO DEL GASTO					Aprobado (A)	Modificado (B)	Devengado (C)	% Devengado C/B
Concepto								
Fin	F	SF	SSF	Descripción				
TOTALES					1,123,271,674.94	1,172,456,981.26	1,148,028,310.06	97.92
2				Desarrollo Social	1,123,271,674.94	1,172,456,981.26	1,148,028,310.06	97.92
	6			Protección social	1,123,271,674.94	1,172,456,981.26	1,148,028,310.06	97.92
		8		Otros grupos vulnerables	1,123,271,674.94	1,172,456,981.26	1,148,028,310.06	97.92
			1	Otros grupos vulnerables	1,123,271,674.94	1,172,456,981.26	1,148,028,310.06	97.92

Objetivos de Desarrollo Sostenible	
Clave	Descripción
01	Poner fin a la pobreza en todas sus formas en todo el mundo.

Objetivos del Plan Nacional		
Eje	Objetivo	Descripción
2	02	México Incluyente. Transitar hacia una sociedad equitativa e incluyente.

Objetivos del Plan Estatal				
Eje	Tema	Pol. Púb.	Objetivo	Descripción
2	2	02	01	Familia Chiapaneca. Vida Digna. Inclusión social. Fortalecer los derechos económicos, jurídicos y sociales de las personas en situación de vulnerabilidad.

AVANCE DE CUMPLIMIENTO DE INDICADORES ESTRATÉGICOS
ENERO - DICIEMBRE

Organismo Público: 21120940 Instituto Amanecer

Estrategias del Plan Estatal		
Clave Alineación PED	No. Est.	Descripción
220201	01	Instrumentar estrategias de asistencia e integración social con enfoque de equidad e interculturalidad, dirigidas a las personas con discapacidad, niñez y adultos mayores.

Programa Sectorial		
Programa	Clave Alineación	Descripción
C	202220201	Programa Sectorial de Desarrollo Social.

Objetivos Estratégicos		
No. Obj.	Clave Alineación	Descripción
1	202220201C	Mejorar la calidad de vida de los adultos mayores en el Estado.

Indicadores Estratégicos														
No. Obj	No. Ind	Tipo y Dimensión	Unidad de Medida	Nombre del Indicador	Descripción Cualitativa (Numerador / Denominador)	Año y Valor de Línea Base	Denominador (A)	Total Numerador	Programado (B)				Avances	
									Modificado (C)				Efic. del Ejer. D/C	Meta Indic. D/A
									Alcanzado (D)					
									Trimestres					
				I	II	III	IV							
1	1	Estratégico Eficacia	Adulto Mayor	Porcentaje de adultos mayores que mejoran sus ingresos en el Estado.	Adultos mayores de 64 años y más atendidos con el programa Amanecer / Adultos mayores en el Estado de 64 años y más (INEGI 2010).	2017 124,820.00	260,979.00	124,820.00 124,820.00 121,825.00	0.00 0.00 0.00	0.00 0.00 0.00	0.00 0.00 0.00	124,820.00 124,820.00 121,825.00	97.60%	46.68%
Productos y Servicios							Clientes y Usuarios							
Entregas de apoyos económicos a adultos mayores de 64 años y más.							Adultos mayores de 64 años y más.							

SISTEMA CONTABLE 2017

INDICADORES DE POSTURA FISCAL

DEL 1o. DE ENERO AL 31 DE DICIEMBRE DE 2017

Página 1 de 1

Fecha:

08/02/2018

CONCEPTO	ESTIMADO	DEVENGADO	PAGADO
I. Ingresos Presupuestarios	1,123,271,674.94	1,172,333,285.46	1,172,333,285.46
Ingresos del Gobierno de la Entidad Federativa	0.00	0.00	0.00
Ingresos del Sector Paraestatal	1,123,271,674.94	1,172,333,285.46	1,172,333,285.46
II. Egresos Presupuestarios	1,123,271,674.94	1,148,028,310.06	1,147,034,708.62
Egresos del Gobierno de la Entidad Federativa	0.00	0.00	0.00
Egresos del Sector Paraestatal	1,123,271,674.94	1,148,028,310.06	1,147,034,708.62
III. Balance Presupuestario (Superávit o Déficit) (III = I - II)	0.00	24,304,975.40	25,298,576.84

CONCEPTO	ESTIMADO	DEVENGADO	PAGADO
III. Balance Presupuestario (Superávit o Déficit)	0.00	24,304,975.40	25,298,576.84
IV. Intereses, Comisiones y Gastos de la Deuda	0.00	0.00	0.00
V. Balance Primario (Superávit o Déficit) (V = III - IV)	0.00	24,304,975.40	25,298,576.84

CONCEPTO	ESTIMADO	DEVENGADO	PAGADO
A. Financiamiento	0.00	0.00	0.00
B. Amortización de la Deuda	0.00	0.00	0.00
C. Endeudamiento o Desendeudamiento (C= A - B)	0.00	0.00	0.00

SISTEMA CONTABLE 2017
RELACIÓN DE CUENTAS BANCARIAS PRODUCTIVAS ESPECÍFICAS
DEL 1o. DE ENERO AL 31 DE DICIEMBRE DE 2017

Fecha: Página 1 de 1
26/02/2018

FONDO, PROGRAMA O CONVENIO	DATOS DE LA CUENTA BANCARIA		
	INSTITUCIÓN BANCARIA	NÚMERO DE CUENTA	TIPO DE CUENTA
Inst Amanecer Fondo de Fortalecimiento Financiero F 2017	BANORTE, S.A.	0364825468	Cuenta Otros Convenios y Subsidios

SISTEMA CONTABLE 2017
RELACIÓN DE ESQUEMAS BURSÁTILES Y COBERTURAS FINANCIERAS
DEL 1o. DE ENERO AL 31 DE DICIEMBRE DE 2017

Página 1 de 1
Fecha: 08/02/2018

RELACIÓN DE ESQUEMAS BURSÁTILES Y DE COBERTURAS FINANCIERAS

NO APLICA

EJERCICIO Y DESTINO DE GASTO FEDERALIZADO Y REINTEGROS
DEL 1o. DE ENERO AL 31 DE DICIEMBRE DE 2017

Página 1 de 1

PROGRAMA O FONDO	DESTINO DE LOS RECURSOS	DEVENGADO	PAGADO	REINTEGRO
5933 34 Fortalecimiento Financiero (Ramo 23 - U130)	Tuxtla Gutiérrez	3 883 596	3 883 596	0
TOTAL		3 883 596	3 883 596	0

Concepto	31 de diciembre de 2017	31 de diciembre de 2016	Concepto	31 de diciembre de 2017	31 de diciembre de 2016
ACTIVO			PASIVO		
Activo Circulante			Pasivo Circulante		
Efectivo y Equivalentes	131,483,603.08	52,952,837.32	Cuentas por Pagar a Corto Plazo	59,140,873.40	7,538,067.57
Efectivo			Servicios Personales por Pagar a Corto Plazo	464,690.61	555,085.76
Bancos/Tesorería			Proveedores por Pagar a Corto Plazo	1,018,776.64	3,213,373.88
Bancos/Dependencias y Otros	1,538,168.37	1,184,341.34	Contratistas por Obras Públicas por Pagar a Corto Plazo		
Inversiones Temporales (Hasta 3 Meses)			Participaciones y Aportaciones por Pagar a Corto Plazo		
Fondos con Afectación Específica	129,704,181.60	51,594,717.35	Transferencias Otorgadas por Pagar a Corto Plazo	53,652,600.00	
Depósitos de Fondos de Terceros en Garantía y/o Administración	241,253.11	173,778.63	Intereses, Comisiones y Otros Gastos de la Deuda Pública por Pagar a Corto Plazo		
Otros Efectivos y Equivalentes			Retenciones y Contribuciones por Pagar a Corto Plazo	836,248.56	901,050.34
Derechos a Recibir Efectivo o Equivalentes	56,450.00	20,027.44	Devoluciones de la Ley de Ingresos por Pagar a Corto Plazo		
Inversiones Financieras de Corto Plazo			Otras Cuentas por Pagar a Corto Plazo	3,168,557.59	2,868,557.59
Cuentas por Cobrar a Corto Plazo	56,450.00	27.44	Documentos por Pagar a Corto Plazo	0.00	0.00
Deudores Diversos por Cobrar a Corto Plazo		20,000.00	Documentos Comerciales por Pagar a Corto Plazo		
Ingresos por Recuperar a Corto Plazo			Documentos con Contratistas por Obras Públicas por Pagar a Corto Plazo		
Deudores por Anticipos de la Tesorería a Corto Plazo			Otros Documentos por Pagar a Corto Plazo		
Préstamos Otorgados a Corto Plazo			Porción a Corto Plazo de la Deuda Pública a Largo Plazo	0.00	0.00
Otros Derechos a Recibir Efectivo o Equivalentes a Corto Plazo			Porción a Corto Plazo de la Deuda Pública		
Derechos a Recibir Bienes o Servicios	0.00	0.00	Porción a Corto Plazo de Arrendamiento Financiero		
Anticipos a Proveedores por Adquisición de Bienes y Prestación de Servicios a Corto Plazo			Títulos y Valores a Corto Plazo	0.00	0.00
Anticipo a Proveedores por Adquisición de Bienes Inmuebles y Muebles a Corto Plazo			Pasivos Diferidos a Corto Plazo	0.00	0.00
Anticipo a Proveedores por Adquisición de Bienes Intangibles a Corto Plazo			Ingresos Cobrados por Adelantado a Corto Plazo		
Anticipo a Contratistas por Obras Públicas a Corto Plazo			Intereses Cobrados por Adelantado a Corto Plazo		
Otros Derechos a Recibir Bienes o Servicios a Corto Plazo			Otros Pasivos Diferidos a Corto Plazo		
Inventarios	0.00	0.00	Fondos y Bienes de Terceros en Garantía y/o Administración a Corto Plazo	0.00	0.00
Inventario de Mercancías para Venta			Fondos en Garantía a Corto Plazo		
Inventario de Mercancías Terminadas			Fondos en Administración a Corto Plazo		
Inventario de Mercancías en Proceso de Elaboración			Fondos Contingentes a Corto Plazo		
Inventario de Materias Primas, Materiales y Suministros para Producción			Fondos de Fideicomisos, Mandatos y Contratos Análogos a Corto Plazo		
Bienes en Tránsito			Otros Fondos de Terceros en Garantía y/o Administración a Corto Plazo		
Almacenes	0.00	0.00	Valores y Bienes en Garantía a Corto Plazo		
Estimación por Pérdida o Deterioro de Activos Circulantes	0.00	0.00	Provisiones a Corto Plazo	0.00	0.00
Estimaciones para Cuentas Incobrables por Derechos a Recibir Efectivo o Equivalentes			Provisión para Demandas y Juicios a Corto Plazo		
Estimación por Deterioro de Inventarios			Provisión para Contingencias a Corto Plazo		
Otros Activos Circulantes	0.00	0.00	Otros Pasivos a Corto Plazo	0.00	0.00
Valores en Garantía			Ingresos por Clasificar		
Bienes en Garantía (excluye depósitos de fondos)			Recaudación por Participar		
Bienes Derivados de Embargos, Decomisos, Aseguramientos y Dación en Pago			Otros Pasivos Circulantes		
Adquisición con Fondos de Terceros			Total de Pasivos Circulantes	59,140,873.40	7,538,067.57
Total de Activos Circulantes	131,540,053.08	52,972,864.76	Pasivo No Circulante	1,115,265.63	941,467.47
Activo No Circulante			Cuentas por Pagar a Largo Plazo	1,115,265.63	941,467.47
Inversiones Financieras a Largo Plazo	150,020,000.00	19,453.00	Documentos por Pagar a Largo Plazo		
Derechos a Recibir Efectivo o Equivalentes a Largo Plazo			Deuda Pública a Largo Plazo		
Bienes Inmuebles, Infraestructura y Construcciones en Proceso			Pasivos Diferidos a Largo Plazo	0.00	0.00
Bienes Muebles	3,930,045.32	3,930,045.32	Fondos y Bienes de Terceros en Garantía y/o Administración a Largo Plazo		
Activos Intangibles	198,879.78	198,879.78	Provisiones a Largo Plazo		
Depreciación, Deterioro y Amortización Acumulada de Bienes	(628,496.67)	(628,496.67)	Total de Pasivos No Circulantes	1,115,265.63	941,467.47
Activos Diferidos	2,949,303.88	3,191,152.65	Total del Pasivo	60,256,139.03	8,479,535.04
Estimación por Pérdida o Deterioro de Activos no Circulantes			HACIENDA PÚBLICA / PATRIMONIO		
Otros Activos no Circulantes			Hacienda Pública/Patrimonio Contribuido	0.00	0.00
Total de Activos No Circulantes	156,469,732.31	6,711,034.08	Aportaciones		
Total del Activo	288,009,785.39	59,683,898.84	Donaciones de Capital		
			Actualización de la Hacienda Pública/Patrimonio		
			Hacienda Pública/Patrimonio Generado	227,753,646.36	51,204,363.80
			Resultados del Ejercicio (Ahorro/Desahorro)	24,304,976.85	1,672,293.39
			Resultados de Ejercicios Anteriores	203,448,669.51	49,532,070.41
			Revalúos		
			Reservas		
			Rectificaciones de Resultados de Ejercicios Anteriores		
			Exceso o Insuficiencia en la Actualización de la Hacienda Pública/Patrimonio	0.00	0.00
			Resultado por Posición Monetaria		
			Resultado por Tenencia de Activos no Monetarios		
Total de Activos No Circulantes	156,469,732.31	6,711,034.08	Total Hacienda Pública/Patrimonio	227,753,646.36	51,204,363.80
Total del Activo	288,009,785.39	59,683,898.84	Total del Pasivo y Hacienda Pública/Patrimonio	288,009,785.39	59,683,898.84

SISTEMA CONTABLE 2017

INFORME ANALÍTICO DE LA DEUDA PÚBLICA Y OTROS PASIVOS
DEL 1o. DE ENERO AL 31 DE DICIEMBRE DE 2017

Página 1 de 1

Fecha: 08/02/2018

LDF-2

Denominación de la Deuda Pública y Otros Pasivos	Saldo al 31 de diciembre de 2016	Disposiciones del Período	Amortizaciones del Período	Revaluaciones, Reclasificaciones y Otros Ajustes	Saldo Final del Período	Pago de Intereses del Período	Pago de Comisiones y demás costos asociados durante el Período
--	----------------------------------	---------------------------	----------------------------	--	-------------------------	-------------------------------	--

Deuda Pública

Corto Plazo

Instituciones de Crédito
Títulos y Valores
Arrendamientos Financieros

Largo Plazo

Instituciones de Crédito
Títulos y Valores
Arrendamientos Financieros

Otros Pasivos

0.00

0.00

Total de la Deuda Pública y Otros Pasivos

Deuda Contingente (Informativo)

Valor de Instrumentos Bono Cupón Cero (Informativo)

Instrumento Bono Cupón Cero 1, Banobras
Instrumento Bono Cupón Cero 2, Banobras

Obligaciones a Corto Plazo	Monto Contratado	Plazo Pactado	Tasa de Interés	Comisiones y Costos Relacionados	Tasa Efectiva
----------------------------	------------------	---------------	-----------------	----------------------------------	---------------

Obligaciones a Corto Plazo (Informativo)

Interacciones, S.A.

NO APLICA

SISTEMA CONTABLE 2017
INFORME ANALÍTICO DE OBLIGACIONES DIFERENTES DE FINANCIAMIENTOS
DEL 1o. DE ENERO AL 31 DE DICIEMBRE DE 2017

Fecha:

Página 1 de 1
08/02/2018
LDF-3

DENOMINACIÓN DE LAS OBLIGACIONES DIFERENTES DE FINANCIAMIENTO	FECHA DEL CONTRATO	FECHA DE INICIO DE OPERACIÓN DEL PROYECTO	FECHA DE VENCIMIENTO	MONTO DE LA INVERSIÓN PACTADO	PLAZO PACTADO	MONTO PROMEDIO MENSUAL DEL PAGO DE LA CONTRAPRESTACIÓN	MONTO PROMEDIO MENSUAL DEL PAGO DE LA CONTRAPRESTACIÓN CORRESPONDIENTE AL PAGO DE INVERSIÓN	MONTO PAGADO DE LA INVERSIÓN AL 31 DE DICIEMBRE DE 2017	MONTO PAGADO DE LA INVERSIÓN ACTUALIZADO AL 31 DE DICIEMBRE DE 2017	SALDO PENDIENTE POR PAGAR DE LA INVERSIÓN AL 31 DE DICIEMBRE DE 2017
---	--------------------	---	----------------------	-------------------------------	---------------	--	---	---	---	--

APP'S

APP 1
APP 2
APP 3
APP XX

Otros instrumentos

Otro instrumento 1
Otro instrumento 2
Otro instrumento 3
Otro instrumento XX

Total de Obligaciones
Diferentes de Financiamiento



NO APLICA

SISTEMA CONTABLE 2017
BALANCE PRESUPUESTARIO

Página 1 de 1

Fecha: 08/02/2018

DEL 1o. DE ENERO AL 31 DE DICIEMBRE DE 2017

LDF 4

CONCEPTO	ESTIMADO/APROBADO	DEVENGADO	RECAUDADO/PAGADO
Ingresos Totales	1,123,271,674.94	1,171,959,767.20	1,171,959,767.20
Ingresos de Libre Disposición	1,123,271,674.94	1,168,075,254.50	1,168,075,254.50
Transferencias Federales Etiquetadas	0.00	3,884,512.70	3,884,512.70
Financiamiento Neto	0.00	0.00	0.00
Egresos Presupuestarios	1,123,271,674.94	1,148,028,310.06	1,147,034,708.62
Gasto No Etiquetado (sin incluir Amortización de la Deuda Pública)	1,123,271,674.94	1,144,144,714.35	1,143,151,112.91
Gasto Etiquetado (sin incluir Amortización de la Deuda Pública)	0.00	3,883,595.71	3,883,595.71
Remanentes del Ejercicio Anterior		373,518.26	373,518.26
Remanentes de Ingresos de Libre Disposición aplicados en el periodo		373,518.26	373,518.26
Remanentes de Transferencias Federales Etiquetadas aplicados en el periodo		0.00	0.00
Balance Presupuestario	0.00	24,304,975.40	25,298,576.84
Balance Presupuestario sin Financiamiento Neto	0.00	24,304,975.40	25,298,576.84
Balance Presupuestario sin Financiamiento Neto y sin Remanentes del Ejercicio Anterior	0.00	23,931,457.14	24,925,058.58

CONCEPTO	APROBADO	DEVENGADO	PAGADO
Intereses, Comisiones y Gastos de la Deuda	0.00	0.00	0.00
Intereses, Comisiones y Gastos de la Deuda con Gasto No Etiquetado	0.00	0.00	0.00
Intereses, Comisiones y Gastos de la Deuda con Gasto Etiquetado	0.00	0.00	0.00
Balance Primario	0.00	23,931,457.14	24,925,058.58

CONCEPTO	ESTIMADO/APROBADO	DEVENGADO	RECAUDADO/PAGADO
Financiamiento	0.00	0.00	0.00
Financiamiento con Fuente de Pago de Ingresos de Libre Disposición	0.00	0.00	0.00
Financiamiento con Fuente de Pago de Transferencias Federales Etiquetadas	0.00	0.00	0.00
Amortización de la Deuda	0.00	0.00	0.00
Amortización de la Deuda Pública con Gasto No Etiquetado	0.00	0.00	0.00
Amortización de la Deuda Pública con Gasto Etiquetado	0.00	0.00	0.00
Financiamiento Neto	0.00	0.00	0.00

CONCEPTO	ESTIMADO/APROBADO	DEVENGADO	RECAUDADO/PAGADO
Ingresos de Libre Disposición	1,123,271,674.94	1,168,075,254.50	1,168,075,254.50
Financiamiento Neto con Fuente de Pago de Ingresos de Libre Disposición	0.00	0.00	0.00
Financiamiento con Fuente de Pago de Ingresos de Libre Disposición	0.00	0.00	0.00
Amortización de la Deuda Pública con Gasto No Etiquetado	0.00	0.00	0.00
Gasto No Etiquetado (sin incluir amortización de la Deuda Pública)	1,123,271,674.94	1,144,144,714.35	1,143,151,112.91
Remanentes de Ingresos de Libre Disposición aplicados en el periodo		373,518.26	373,518.26
Balance Presupuestario de Recursos Disponibles	0.00	24,304,058.41	25,297,659.85
Balance Presupuestario de Recursos Disponibles sin Financiamiento Neto	0.00	24,304,058.41	25,297,659.85

CONCEPTO	ESTIMADO/APROBADO	DEVENGADO	RECAUDADO/PAGADO
Transferencias Federales Etiquetadas	0.00	3,884,512.70	3,884,512.70
Financiamiento Neto con fuente de Pago de Transferencias Federales Etiquetadas	0.00	0.00	0.00
Financiamiento con Fuente de Pago de Transferencias Federales Etiquetadas	0.00	0.00	0.00
Amortización de la Deuda Pública con Gasto Etiquetado	0.00	0.00	0.00
Gasto Etiquetado (sin incluir Amortización de la Deuda)	0.00	3,883,595.71	3,883,595.71
Remanentes de Transferencias Federales Etiquetadas aplicados en el periodo		0.00	0.00
Balance Presupuestario de Recursos Etiquetados	0.00	916.99	916.99
Balance Presupuestario de Recursos Etiquetados sin Financiamiento Neto	0.00	916.99	916.99

NOMBRE DEL ENTE PÚBLICO : Instituto Amanecer
Estado Analítico del Ejercicio del Presupuesto de Egresos Detallado – LDF 6a.
Clasificación por Objeto del Gasto (Capítulo y Concepto)

Del 1 de Enero al 31 de diciembre de 2017

(PESOS)

Concepto	Egresos					Subejercicio
	Aprobado	Ampliaciones / Reducciones	Modificado	Devengado	Pagado	
b5) Productos Químicos, Farmacéuticos y de Laboratorio.	0.00	0.00	0.00	0.00	0.00	0.00
b6) Combustibles, Lubricantes y Aditivos.	0.00	0.00	0.00	0.00	0.00	0.00
b7) Vestuario, Blancos, Prendas de Protección y Artículos Deportivos.	0.00	0.00	0.00	0.00	0.00	0.00
b8) Materiales y Suministros para Seguridad.	0.00	0.00	0.00	0.00	0.00	0.00
b9) Herramientas, Refacciones y Accesorios Menores.	0.00	0.00	0.00	0.00	0.00	0.00
C. Servicios Generales.	0.00	64,087.52	64,087.52	64,087.52	64,087.52	0.00
c1) Servicios Básicos.	0.00	0.00	0.00	0.00	0.00	0.00
c2) Servicios de Arrendamiento.	0.00	0.00	0.00	0.00	0.00	0.00
c3) Servicios Profesionales, Científicos, Técnicos y Otros Servicios.	0.00	0.00	0.00	0.00	0.00	0.00
c4) Servicios Financieros, Bancarios y Comerciales.	0.00	0.00	0.00	0.00	0.00	0.00
c5) Servicios de Instalación, Reparación, Mantenimiento y Conservación.	0.00	0.00	0.00	0.00	0.00	0.00
c6) Servicios de Comunicación Social y Publicidad.	0.00	0.00	0.00	0.00	0.00	0.00
c7) Servicios de Traslado y Viáticos.	0.00	0.00	0.00	0.00	0.00	0.00
c8) Servicios Oficiales.	0.00	0.00	0.00	0.00	0.00	0.00
c9) Otros Servicios Generales.	0.00	64,087.52	64,087.52	64,087.52	64,087.52	0.00
D. Transferencias, Asignaciones, Subsidios y Otras Ayudas.	0.00	451,600.36	451,600.36	451,600.32	451,600.32	0.04
d1) Transferencias Internas y Asignaciones al Sector Público.	0.00	0.00	0.00	0.00	0.00	0.00
d2) Transferencias al Resto del Sector Público.	0.00	0.00	0.00	0.00	0.00	0.00
d3) Subsidios y Subvenciones.	0.00	451,600.36	451,600.36	451,600.32	451,600.32	0.04
d4) Ayudas Sociales.	0.00	0.00	0.00	0.00	0.00	0.00
d5) Pensiones y Jubilaciones.	0.00	0.00	0.00	0.00	0.00	0.00
d6) Transferencias a Fideicomisos, Mandatos y Otros Análogos.	0.00	0.00	0.00	0.00	0.00	0.00
d7) Transferencias a la Seguridad Social	0.00	0.00	0.00	0.00	0.00	0.00
d8) Donativos	0.00	0.00	0.00	0.00	0.00	0.00
d9) Transferencias al Exterior.	0.00	0.00	0.00	0.00	0.00	0.00
E. Bienes Muebles, Inmuebles e Intangibles.	0.00	0.00	0.00	0.00	0.00	0.00
e1) Mobiliario y Equipo de Administración.	0.00	0.00	0.00	0.00	0.00	0.00
e2) Mobiliario y Equipo Educativo y Recreativo.	0.00	0.00	0.00	0.00	0.00	0.00
e3) Equipo e Instrumental Médico y de Laboratorio.	0.00	0.00	0.00	0.00	0.00	0.00
e4) Vehículos y Equipo de Transporte.	0.00	0.00	0.00	0.00	0.00	0.00
e5) Equipo de Defensa y Seguridad.	0.00	0.00	0.00	0.00	0.00	0.00
e6) Maquinaria, Otros Equipos y Herramientas.	0.00	0.00	0.00	0.00	0.00	0.00
e7) Activos Biológicos.	0.00	0.00	0.00	0.00	0.00	0.00
e8) Bienes Inmuebles.	0.00	0.00	0.00	0.00	0.00	0.00
e9) Activos Intangibles.	0.00	0.00	0.00	0.00	0.00	0.00
F. Inversión Pública.	0.00	0.00	0.00	0.00	0.00	0.00
f1) Obra Pública en Bienes de Dominio Público.	0.00	0.00	0.00	0.00	0.00	0.00
f2) Obra Pública en Bienes Propios.	0.00	0.00	0.00	0.00	0.00	0.00
f3) Proyectos Productivos y Acciones de Fomento	0.00	0.00	0.00	0.00	0.00	0.00
G. Inversiones Financieras y Otras Provisiones.	0.00	0.00	0.00	0.00	0.00	0.00
g1) Inversiones para el Fomento de Actividades Productivas	0.00	0.00	0.00	0.00	0.00	0.00
g2) Acciones y Participaciones de Capital	0.00	0.00	0.00	0.00	0.00	0.00
g3) Compra de Títulos y Valores	0.00	0.00	0.00	0.00	0.00	0.00
g4) Concesión de Préstamos.	0.00	0.00	0.00	0.00	0.00	0.00
g5) Inversiones en Fideicomisos, Mandatos y Otros Análogos.	0.00	0.00	0.00	0.00	0.00	0.00
Fideicomiso de Desastres Naturales (informativo)						
g6) Otras Inversiones Financieras	0.00	0.00	0.00	0.00	0.00	0.00
g7) Provisiones para Contingencias y Otras Erogaciones Especiales.	0.00	0.00	0.00	0.00	0.00	0.00
H. Participaciones y Aportaciones.	0.00	0.00	0.00	0.00	0.00	0.00
h1) Participaciones.	0.00	0.00	0.00	0.00	0.00	0.00
h2) Aportaciones.	0.00	0.00	0.00	0.00	0.00	0.00
h3) Convenios.	0.00	0.00	0.00	0.00	0.00	0.00
I. Deuda Pública.	0.00	0.00	0.00	0.00	0.00	0.00
i1) Amortización de la Deuda Pública.	0.00	0.00	0.00	0.00	0.00	0.00
i2) Intereses de la Deuda Pública.	0.00	0.00	0.00	0.00	0.00	0.00
i3) Comisiones de la Deuda Pública.	0.00	0.00	0.00	0.00	0.00	0.00
i4) Gastos de la Deuda Pública.	0.00	0.00	0.00	0.00	0.00	0.00
i5) Costo por Coberturas.	0.00	0.00	0.00	0.00	0.00	0.00
i6) Apoyos Financieros.	0.00	0.00	0.00	0.00	0.00	0.00
i7) Adeudos de Ejercicios Fiscales Anteriores (ADEFAS).	0.00	0.00	0.00	0.00	0.00	0.00
III. Total de Egresos	1,123,271,674.94	49,165,306.32	1,172,456,981.26	1,148,028,310.06	1,147,034,708.62	24,428,671.20

NOMBRE DEL ENTE PÚBLICO : Instituto Amanecer
Estado Analítico del Ejercicio del Presupuesto de Egresos Detallado – LDF 6b.

Clasificación Administrativa

Del 1 de Enero al 31 de diciembre de 2017
(PESOS)

Concepto	Egresos					Subejercicio
	Aprobado	Ampliaciones / Reducciones	Modificado	Devengado	Pagado	
I. Gasto No Etiquetado	1,123,271,674.94	45,300,793.62	1,168,572,468.56	1,144,144,714.35	1,143,151,112.91	24,427,754.21
E. Entidades Paraestatales y Fideicomisos No Empresariales y No Financieros	1,123,271,674.94	45,300,793.62	1,168,572,468.56	1,144,144,714.35	1,143,151,112.91	24,427,754.21
Instituto Amanecer	1,123,271,674.94	45,300,793.62	1,168,572,468.56	1,144,144,714.35	1,143,151,112.91	24,427,754.21
II. Gasto Etiquetado	0.00	3,884,512.70	3,884,512.70	3,883,595.71	3,883,595.71	916.99
E. Entidades Paraestatales y Fideicomisos No Empresariales y No Financieros	0.00	3,884,512.70	3,884,512.70	3,883,595.71	3,883,595.71	916.99
Instituto Amanecer	0.00	3,884,512.70	3,884,512.70	3,883,595.71	3,883,595.71	916.99
III. Total de Egresos	1,123,271,674.94	49,185,306.32	1,172,456,981.26	1,148,028,310.06	1,147,034,708.62	24,428,671.20

NOMBRE DEL ENTE PÚBLICO : Instituto Amanecer
Estado Analítico del Ejercicio del Presupuesto de Egresos Detallado – LDF 6c.

Clasificación Funcional (Finalidad y Función)

Del 1 de Enero al 31 de diciembre de 2017

(PESOS)

Concepto	Egresos					Subejercicio
	Aprobado	Ampliaciones / Reducciones	Modificado	Devengado	Pagado	
I. Gasto No Etiquetado	1,123,271,674.94	45,300,793.62	1,168,572,468.56	1,144,144,714.35	1,143,151,112.91	24,427,754.21
A. Gobierno	0.00	0.00	0.00	0.00	0.00	0.00
a1) Legislación	0.00	0.00	0.00	0.00	0.00	0.00
a2) Justicia	0.00	0.00	0.00	0.00	0.00	0.00
a3) Coordinación de la política de gobierno	0.00	0.00	0.00	0.00	0.00	0.00
a4) Relaciones exteriores	0.00	0.00	0.00	0.00	0.00	0.00
a5) Asuntos financieros y hacendarios	0.00	0.00	0.00	0.00	0.00	0.00
a6) Seguridad Nacional	0.00	0.00	0.00	0.00	0.00	0.00
a7) Asuntos de orden público y de seguridad interior	0.00	0.00	0.00	0.00	0.00	0.00
a8) Otros servicios generales	0.00	0.00	0.00	0.00	0.00	0.00
B. Desarrollo Social	1,123,271,674.94	44,955,150.10	1,168,226,825.04	1,143,799,071.07	1,142,805,469.63	24,427,753.97
b1) Protección ambiental	0.00	0.00	0.00	0.00	0.00	0.00
b2) Vivienda y servicios a la comunidad	0.00	0.00	0.00	0.00	0.00	0.00
b3) Salud	0.00	0.00	0.00	0.00	0.00	0.00
b4) Recreación, cultura y otras manifestaciones sociales	0.00	0.00	0.00	0.00	0.00	0.00
b5) Educación	0.00	0.00	0.00	0.00	0.00	0.00
b6) Protección social	1,123,271,674.94	44,955,150.10	1,168,226,825.04	1,143,799,071.07	1,142,805,469.63	24,427,753.97
b7) Otros Asuntos Sociales	0.00	0.00	0.00	0.00	0.00	0.00
C. Desarrollo Económico	0.00	0.00	0.00	0.00	0.00	0.00
c1) Asuntos económicos, comerciales y laborales en general	0.00	0.00	0.00	0.00	0.00	0.00
c2) Agropecuaria, silvicultura, pesca y caza	0.00	0.00	0.00	0.00	0.00	0.00
c3) Combustibles y energía	0.00	0.00	0.00	0.00	0.00	0.00
c4) Minería, manufacturas y construcción	0.00	0.00	0.00	0.00	0.00	0.00
c5) Transporte	0.00	0.00	0.00	0.00	0.00	0.00
c6) Comunicaciones	0.00	0.00	0.00	0.00	0.00	0.00
c7) Turismo	0.00	0.00	0.00	0.00	0.00	0.00
c8) Ciencia, tecnología e innovación	0.00	0.00	0.00	0.00	0.00	0.00
c9) Otras industrias y otros asuntos económicos	0.00	0.00	0.00	0.00	0.00	0.00
D. Otras no Clasificadas en Funciones Anteriores	0.00	345,643.52	345,643.52	345,643.28	345,643.28	0.24
d1) Transac. de la deuda pública/costo financiero de la deuda	0.00	0.00	0.00	0.00	0.00	0.00
d2) Transf., part. y aport. entre diferentes niv. y ord. de gob.	0.00	0.00	0.00	0.00	0.00	0.00
d3) Saneamiento del Sistema Financiero	0.00	0.00	0.00	0.00	0.00	0.00
d4) Adeudos de Ejercicios Fiscales Anteriores	0.00	345,643.52	345,643.52	345,643.28	345,643.28	0.24
II. Gasto Etiquetado	0.00	3,884,512.70	3,884,512.70	3,883,595.71	3,883,595.71	916.99
A. Gobierno	0.00	0.00	0.00	0.00	0.00	0.00
a1) Legislación	0.00	0.00	0.00	0.00	0.00	0.00
a2) Justicia	0.00	0.00	0.00	0.00	0.00	0.00
a3) Coordinación de la política de gobierno	0.00	0.00	0.00	0.00	0.00	0.00
a4) Relaciones exteriores	0.00	0.00	0.00	0.00	0.00	0.00
a5) Asuntos financieros y hacendarios	0.00	0.00	0.00	0.00	0.00	0.00
a6) Seguridad Nacional	0.00	0.00	0.00	0.00	0.00	0.00
a7) Asuntos de orden público y de seguridad interior	0.00	0.00	0.00	0.00	0.00	0.00
a8) Otros servicios generales	0.00	0.00	0.00	0.00	0.00	0.00
B. Desarrollo Social	0.00	3,884,512.70	3,884,512.70	3,883,595.71	3,883,595.71	916.99
b1) Protección ambiental	0.00	0.00	0.00	0.00	0.00	0.00
b2) Vivienda y servicios a la comunidad	0.00	0.00	0.00	0.00	0.00	0.00
b3) Salud	0.00	0.00	0.00	0.00	0.00	0.00
b4) Recreación, cultura y otras manifestaciones sociales	0.00	0.00	0.00	0.00	0.00	0.00
b5) Educación	0.00	0.00	0.00	0.00	0.00	0.00
b6) Protección social	0.00	3,884,512.70	3,884,512.70	3,883,595.71	3,883,595.71	916.99
b7) Otros Asuntos Sociales	0.00	0.00	0.00	0.00	0.00	0.00
C. Desarrollo Económico	0.00	0.00	0.00	0.00	0.00	0.00
c1) Asuntos económicos, comerciales y laborales en general	0.00	0.00	0.00	0.00	0.00	0.00
c2) Agropecuaria, silvicultura, pesca y caza	0.00	0.00	0.00	0.00	0.00	0.00
c3) Combustibles y energía	0.00	0.00	0.00	0.00	0.00	0.00
c4) Minería, manufacturas y construcción	0.00	0.00	0.00	0.00	0.00	0.00
c5) Transporte	0.00	0.00	0.00	0.00	0.00	0.00
c6) Comunicaciones	0.00	0.00	0.00	0.00	0.00	0.00
c7) Turismo	0.00	0.00	0.00	0.00	0.00	0.00
c8) Ciencia, tecnología e innovación	0.00	0.00	0.00	0.00	0.00	0.00
c9) Otras industrias y otros asuntos económicos	0.00	0.00	0.00	0.00	0.00	0.00
D. Otras no Clasificadas en Funciones Anteriores	0.00	0.00	0.00	0.00	0.00	0.00
d1) Transac. de la deuda pública/costo financiero de la deuda	0.00	0.00	0.00	0.00	0.00	0.00
d2) Transf., part. y aport. entre diferentes niv. y ord. de gob.	0.00	0.00	0.00	0.00	0.00	0.00
d3) Saneamiento del Sistema Financiero	0.00	0.00	0.00	0.00	0.00	0.00
d4) Adeudos de Ejercicios Fiscales Anteriores	0.00	0.00	0.00	0.00	0.00	0.00
III. Total de Egresos	1,123,271,674.94	49,185,306.32	1,172,456,981.26	1,148,028,310.06	1,147,034,708.62	24,428,671.20

NOMBRE DEL ENTE PÚBLICO : Instituto Amanecer
Estado Analítico del Ejercicio del Presupuesto de Egresos Detallado – LDF 6d.

Clasificación de Servicios Personales por Categoría

Del 1 de Enero al 31 de diciembre de 2017

(PESOS)

Concepto	Egresos					Subejercicio
	Aprobado	Ampliaciones / Reducciones	Modificado	Devengado	Pagado	
I. Gasto No Etiquetado	26,134,109.73	-2,347,150.94	23,786,958.79	23,469,454.34	23,469,454.34	317,504.45
A. Personal Administrativo y de Servicio Público	26,134,109.73	-2,347,150.94	23,786,958.79	23,469,454.34	23,469,454.34	317,504.45
B. Magisterio	0.00	0.00	0.00	0.00	0.00	0.00
C. Servicios de Salud	0.00	0.00	0.00	0.00	0.00	0.00
c1) Personal Administrativo	0.00	0.00	0.00	0.00	0.00	0.00
c2) Personal Médico, Paramédico y Afín	0.00	0.00	0.00	0.00	0.00	0.00
D. Seguridad Pública	0.00	0.00	0.00	0.00	0.00	0.00
E. Gastos Asociados a la Implementación de Nuevas Leyes Federales o Reformas a las mismas	0.00	0.00	0.00	0.00	0.00	0.00
e1) Nombre del Programa o Ley 1	0.00	0.00	0.00	0.00	0.00	0.00
F. Sentencias Laborales Definitivas	0.00	0.00	0.00	0.00	0.00	0.00
II. Gasto Etiquetado	0.00	3,884,512.70	3,884,512.70	3,883,595.71	3,883,595.71	916.99
A. Personal Administrativo y de Servicio Público	0.00	3,884,512.70	3,884,512.70	3,883,595.71	3,883,595.71	916.99
B. Magisterio	0.00	0.00	0.00	0.00	0.00	0.00
C. Servicios de Salud	0.00	0.00	0.00	0.00	0.00	0.00
c1) Personal Administrativo	0.00	0.00	0.00	0.00	0.00	0.00
c2) Personal Médico, Paramédico y Afín	0.00	0.00	0.00	0.00	0.00	0.00
D. Seguridad Pública	0.00	0.00	0.00	0.00	0.00	0.00
E. Gastos Asociados a la Implementación de Nuevas Leyes Federales o Reformas a las mismas	0.00	0.00	0.00	0.00	0.00	0.00
e1) Nombre del Programa o Ley 1	0.00	0.00	0.00	0.00	0.00	0.00
F. Sentencias Laborales Definitivas	0.00	0.00	0.00	0.00	0.00	0.00
III. Total del Gasto en Servicios Personales	26,134,109.73	1,537,361.76	27,671,471.49	27,353,050.05	27,353,050.05	318,421.44

NOMBRE DEL ENTE PÚBLICO: INSTITUTO AMANECER
 GUÍA DE CUMPLIMIENTO DE LA LEY DE DISCIPLINA FINANCIERA DE LAS ENTIDADES FEDERATIVAS Y MUNICIPIOS
 DEL 1 DE ENERO AL 31 DE DICIEMBRE DEL 2017

Indicadores de Observancia	Implementación		Resultado		Fundamento	Comentarios
	SI	NO	Monto o valor	Unidad (pesos/porcentaje)		
	Mecanismo de Verificación	Fecha estimada de cumplimiento				
INDICADORES PRESUPUESTARIOS						
A. INDICADORES CUANTITATIVOS						
1 Balance Presupuestario Sostenible						
a. Propuesto	Iniciativa de Ley de Ingresos y Proyecto de Presupuesto de Egresos	31 de Diciembre 2017	1,123,271,674.94	pesos	Art. 6 y 19 de la LDF	
b. Aprobado	Ley de Ingresos y Presupuesto de Egresos	31 de Diciembre 2017	1,123,271,674.94	pesos	Art. 6 y 19 de la LDF	
c. Ejercido	Cuenta Pública / Formato 4 LDF	31 de Diciembre 2017	1,148,028,310.06	pesos	Art. 6 y 19 de la LDF	
2 Balance Presupuestario de Recursos Disponibles Sostenible						
a. Propuesto	Iniciativa de Ley de Ingresos y Proyecto de Presupuesto de Egresos	31 de Diciembre 2017	1,123,271,674.94	pesos	Art. 6 y 19 de la LDF	
b. Aprobado	Ley de Ingresos y Presupuesto de Egresos	31 de Diciembre 2017	1,123,271,674.94	pesos	Art. 6 y 19 de la LDF	
c. Ejercido	Cuenta Pública / Formato 4 LDF	31 de Diciembre 2017	1,148,028,310.06	pesos	Art. 6 y 19 de la LDF	
3 Financiamiento Neto dentro del Techo de Financiamiento Neto						
a. Propuesto	Iniciativa de Ley de Ingresos	31 de Diciembre 2017	0.00	pesos	Art. 6, 19 y 46 de la LDF	
b. Aprobado	Ley de Ingresos	31 de Diciembre 2017	0.00	pesos	Art. 6, 19 y 46 de la LDF	
c. Ejercido	Cuenta Pública / Formato 4 LDF	31 de Diciembre 2017	0.00	pesos	Art. 6, 19 y 46 de la LDF	
4 Recursos destinados a la atención de desastres naturales						
a. Asignación al fideicomiso para desastres naturales						
a.1 Aprobado	Reporte Trim. Formato 6 a)	31 de Diciembre 2017	N/A	pesos	Art. 9 de la LDF	
a.2 Pagado	Cuenta Pública / Formato 6 a)	31 de Diciembre 2017	N/A	pesos	Art. 9 de la LDF	
b. Aportación promedio realizada por la Entidad Federativa durante los 5 ejercicios previos, para infraestructura dañada por desastres naturales	Autorizaciones de recursos aprobados por el FONDEN	31 de Diciembre 2017	N/A	pesos	Art. 9 de la LDF	
c. Saldo del fideicomiso para desastres naturales	Cuenta Pública / Auxiliar de Cuentas	31 de Diciembre 2017	N/A	pesos	Art. 9 de la LDF	
d. Costo promedio de los últimos 5 ejercicios de la reconstrucción de infraestructura dañada por desastres naturales	Autorizaciones de recursos aprobados por el FONDEN	31 de Diciembre 2017	N/A	pesos	Art. 9 de la LDF	
5 Techo para servicios personales						
a. Asignación en el Presupuesto de Egresos	Reporte Trim. Formato 6 d)	31 de Diciembre 2017	27,671,471.49	pesos	Art. 10 y 21 de la LDF	
b. Ejercido	Reporte Trim. Formato 6 d)	31 de Diciembre 2017	27,353,050.05	pesos	Art. 13 fracc. V y 21 de la LDF	
6 Previsiones de gasto para compromisos de pago derivados de APPs						
a. Asignación en el Presupuesto de Egresos	Presupuesto de Egresos	31 de Diciembre 2017	N/A	pesos	Art. 11 y 21 de la LDF	
7 Techo de ADEFAS para el ejercicio fiscal						
a. Propuesto	Proyecto de Presupuesto de Egresos	31 de Diciembre 2017	0.00	pesos	Art. 12 y 20 de la LDF	
b. Aprobado	Reporte Trim. Formato 6 a)	31 de Diciembre 2017	0.00	pesos	Art. 12 y 20 de la LDF	
c. Ejercido	Cuenta Pública / Formato 6 a)	31 de Diciembre 2017	0.00	pesos	Art. 12 y 20 de la LDF	
1 Iniciativa de Ley de Ingresos y Proyecto de Presupuesto de Egresos						
a. Objetivos anuales, estrategias y metas para el ejercicio fiscal	Iniciativa de Ley de Ingresos y Proyecto de Presupuesto de Egresos	31 de Diciembre 2017	N/A	pesos	Art. 5 y 18 de la LDF	
b. Proyecciones de ejercicios posteriores	Iniciativa de Ley de Ingresos y Proyecto de Presupuesto de Egresos / Formatos 7 a) y b)	31 de Diciembre 2017	N/A	pesos	Art. 5 y 18 de la LDF	
c. Descripción de riesgos relevantes y propuestas de acción para enfrentarlos	Iniciativa de Ley de Ingresos y Proyecto de Presupuesto de Egresos	31 de Diciembre 20xx	N/A	pesos	Art. 5 y 18 de la LDF	
d. Resultados de ejercicios fiscales anteriores y el ejercicio fiscal en cuestión	Iniciativa de Ley de Ingresos y Proyecto de Presupuesto de Egresos / Formatos 7 c) y d)	31 de Diciembre 2017	N/A	pesos	Art. 5 y 18 de la LDF	
e. Estudio actuarial de las pensiones de sus trabajadores	Proyecto de Presupuesto de Egresos / Formato 8	31 de Diciembre 2017	N/A	pesos	Art. 5 y 18 de la LDF	
2 Balance Presupuestario de Recursos Disponibles, en caso de ser negativo						
a. Razones excepcionales que justifican el Balance Presupuestario de Recursos Disponibles negativo	Iniciativa de Ley de Ingresos o Proyecto de Presupuesto de Egresos	31 de Diciembre 2017	N/A		Art. 6 y 19 de la LDF	
b. Fuente de recursos para cubrir el Balance Presupuestario de Recursos Disponibles negativo	Iniciativa de Ley de Ingresos o Proyecto de Presupuesto de Egresos	31 de Diciembre 2017	N/A		Art. 6 y 19 de la LDF	
c. Número de ejercicios fiscales y acciones necesarias para cubrir el Balance Presupuestario de Recursos Disponibles negativo	Iniciativa de Ley de Ingresos o Proyecto de Presupuesto de Egresos	31 de Diciembre 2017	N/A		Art. 6 y 19 de la LDF	
d. Informes Trimestrales sobre el avance de las acciones para recuperar el Balance Presupuestario de Recursos Disponibles	Reporte Trim. y Cuenta Pública	31 de Diciembre 2017	N/A		Art. 6 y 19 de la LDF	

NOMBRE DEL ENTE PÚBLICO: INSTITUTO AMANECER
 GUÍA DE CUMPLIMIENTO DE LA LEY DE DISCIPLINA FINANCIERA DE LAS ENTIDADES FEDERATIVAS Y MUNICIPIOS
 DEL 1 DE ENERO AL 31 DE DICIEMBRE DEL 2017

Indicadores de Observancia	Implementación		Resultado		Fundamento	Comentarios
	SI	NO	Monto o valor	Unidad (pesos/porcentaje)		
	Mecanismo de Verificación	Fecha estimada de cumplimiento				
3 Servicios Personales						
a. Remuneraciones de los servidores públicos	Proyecto de Presupuesto	31 de Diciembre 2017	N/A		Art. 10 y 21 de la LDF	
b. Previsiones salariales y económicas para cubrir incrementos salariales, creación de plazas y otros	Proyecto de Presupuesto	31 de Diciembre 2017	N/A		Art. 10 y 21 de la LDF	
INDICADORES DEL EJERCICIO PRESUPUESTARIO						
A. INDICADORES CUANTITATIVOS						
1 Ingresos Excedentes derivados de Ingresos de Libre Disposición						
a. Monto de Ingresos Excedentes derivados de ILD	Cuenta Pública / Formato 5	31 de Diciembre 2017	320,166,114.04	pesos	Art. 14 y 21 de la LDF	
b. Monto de Ingresos Excedentes derivados de ILD destinados al fin del A.14, fracción I de la LDF	Cuenta Pública	31 de Diciembre 2017	N/A	pesos	Art. 14 y 21 de la LDF	
c. Monto de Ingresos Excedentes derivados de ILD destinados al fin del A.14, fracción II, a) de la LDF	Cuenta Pública	31 de Diciembre 2017	N/A	pesos	Art. 14 y 21 de la LDF	
d. Monto de Ingresos Excedentes derivados de ILD destinados al fin del A.14, fracción II, b) de la LDF	Cuenta Pública	31 de Diciembre 2017	N/A	pesos	Art. 14 y 21 de la LDF	
e. Monto de Ingresos Excedentes derivados de ILD destinados al fin del artículo noveno transitorio de la LDF		31 de Diciembre 2017	N/A	pesos	Art. Noveno Transitorio de la LDF	
B. INDICADORES CUALITATIVOS						
1 Análisis Costo-Beneficio para programas o proyectos de inversión mayores a 10 millones de UDIS	Página de internet de la Secretaría de Finanzas o Tesorería Municipal	31 de Diciembre 2017	N/A		Art. 13 frac. III y 21 de la LDF	
2 Análisis de conveniencia y análisis de transferencia de riesgos de los proyectos APPs	Página de internet de la Secretaría de Finanzas o Tesorería Municipal	31 de Diciembre 2017	N/A		Art. 13 frac. III y 21 de la LDF	
3 Identificación de población objetivo, destino y temporalidad de subsidios	Página de internet de la Secretaría de Finanzas o Tesorería Municipal	31 de Diciembre 2017	N/A		Art. 13 frac. VII y 21 de la LDF	
INDICADORES DE DEUDA PÚBLICA						
A. INDICADORES CUANTITATIVOS						
1 Obligaciones a Corto Plazo						
a. Límite de Obligaciones a Corto Plazo		31 de Diciembre 2017	N/A	pesos	Art. 30 frac. I de la LDF	
b. Obligaciones a Corto Plazo		31 de Diciembre 2017	N/A	pesos	Art. 30 frac. I de la LDF	

SISTEMA CONTABLE 2017

RELACIÓN DE BIENES QUE COMPONEN SU PATRIMONIO

Cuenta Pública al 31 de diciembre de 2017

Página 1 de 2

Hora: 04:45:05p. m.

Fecha: 08/02/2018

Código	Descripción del Bien	Valor en Libros
1241	Mobiliario y Equipo de Administración	3,856,952.32
1241 111A0109 0001	02 RELOJ CHECADOR ELECTRICO Y MAN ACROPRINT	9,380.00
1241 111A0109 0003	04 MODULOS EJECUTIVOS MODELO GE-2 LINEA GENESSIS, MARCA OFIMAGEN.	27,523.64
1241 111A0109 0004	01 MESA MODULAR PARA SALA DE USOS MULTIPLES MODELO GE-14 LINEA GENESSIS MARCA OFIMAGEN	8,337.50
1241 111A0109 0005	16 ARCHIVEROS DE 4 GAVETAS MODELO GE-40, LINEA GENESSIS MARCA OFIMAGEN	46,242.88
1241 111A0109 0013	01 MODULO EJECUTIVO MODELO GE-2 MARCA OFIMAGEN	6,880.90
1241 111A0109 0014	05 ARCHIVERO DE CUATRO GAVETAS MODELO GE-40 MARCA OFIMAGEN	14,450.90
1241 111A0109 0019	03 SILLON EJECUTIVO EN PIEL MODELO E-300 MARCA ALBAR MUEBLES	9,443.55
1241 111A0109 0020	01 ARCHIVERO METALICO DE DOS GAVETAS Y CAJA FUERTE MODELO AR-2G-CF MARCA STRONG	7,475.00
1241 111A0109 0022	01 SILLON EJECUTIVO EN PIEL MODELO E-300 MARCA ALBAR MUEBLES	3,147.85
1241 311A0109 0001	31 COMPUTADORAS PERSONAL BASICA MODELO 6000 PRO BUSINEES PC MAT MARCA HP COMPAQ	384,984.35
1241 311A0109 0002	01 COMPUTADORA PERSONAL MEDIA MODELO DC7900 BUSINESS PC SMALL FORM FACTOR MARCA HP COMPAQ	14,856.85
1241 311A0109 0003	01 UNIDAD DE RESPALDO MODELO SMART5000RT3U, MARCA TRIPA LITE.	66,815.00
1241 311A0109 0005	02 IMPRESORAS MULTIFUNCIONAL MARCA XEROX MODELO PHASER 3100MFPX CON NUMERO DE SERIE MXH364393 Y MXH364558	8,395.00
1241 311A0109 0008	01 IMPRESORA DE MATRIZ DE PUNTO MARCA EPSON MODELO FX-2190 SERIE FCTY136767	9,264.40
1241 311A0109 0009	04 SWICCTH 3COM SWITCH 4210 52-PORT MODELO:3CR17334-91 DE 52 PUERTO MARCA MICROSOFT	58,420.00
1241 311A0109 0014	01 SERVIDOR POWEREDGE R 710 WITH CHASIS FOR UP TO EIGHT 2.5 INCH HARD DRIVE 224-4845	116,150.50
1241 311A0114 0002	75 PROBOOK 440 INTEL CORE I5 4200M (2.5GHZ/3,10GHZ TURBO, 3MB CACHE)	1,653,000.00
1241 311A0114 0003	25 640 G1 INTEL CORE I7 4600M	652,500.00
1241 311A0114 0004	111 HP LASERJET PRO 400 M401DNE PRNTR US,CA,MX,LA	759,684.00
1242	Mobiliario y Equipo Educativo y Recreativo	73,093.00
1242 111A0109 0002	02 AMPLIFICADOR MARCA YAMAHA MODELO XM4180	30,184.99
1242 111A0109 0003	01 MEZCLADORA MARCA YAMAHA MODELO MG166CX	7,292.00
1242 111A0109 0004	06 BAFLES MARCA YAMAHA MODELO S115V	35,616.01
1251	Software	198,879.78
1251 111A0109 0001	32 MICROSOFT OFFICE EMALL BUSINESS 2007	120,336.00
1251 111A0109 0002	03 KASPERSKY INTERNET SECURITY 8.0 3 AÑOS 3 LICENCIAS	7,790.03
1251 111A0109 0003	01 SOFTWARE VISUAL STUDIO 2008 MARCA MICROSOFT	26,335.00
1251 111A0109 0004	01 SOFTWARE CRYSTAL REPRTS AMRCA BUSINESS OBJECTS	8,797.50
1251 111A0109 0005	01 SOFTWARE NAVICAT PREMIUM BUNDLE MARCA NAVICAT	15,093.75
1251 111A0109 0006	01 SOFTWARE ADOBE MASTER COLLETION MARCA ADOBE	20,527.50

SISTEMA CONTABLE 2017
RELACIÓN DE BIENES QUE COMPONEN SU PATRIMONIO
Cuenta Pública al 31 de diciembre de 2017

Página 2 de 2
Hora: 04:45:05p. m.
Fecha: 08/02/2018

Código	Descripción del Bien	Valor en Libros
--------	----------------------	-----------------