

SISTEMA CONTABLE 2017
ESTADO DE SITUACIÓN FINANCIERA
AL 31 DE DICIEMBRE DEL 2017

Página 1 de 1

Fecha: 30/01/2018

ACTIVO	2017	2016	PASIVO	2017	2016
Activo Circulante			Pasivo Circulante		
Efectivo y Equivalentes	82,046,312.85	83,236,576.47	Cuentas por Pagar a Corto Plazo	31,869,018.07	41,858,768.87
Derechos a Recibir Efectivo o Equivalentes		148,318.95	Documentos por Pagar a Corto Plazo		
Derechos a Recibir Bienes o Servicios			Porción a Corto Plazo de la Deuda Pública a Largo Plazo		
Inventarios			Títulos y Valores a Corto Plazo		
Almacenes			Pasivos Diferidos a Corto Plazo		
Estimación por Pérdida o Deterioro de Activos Circulantes			Fondos y Bienes de Terceros en Garantía y/o Administración a Corto Plazo	0.10	
Otros Activos Circulantes			Provisiones a Corto Plazo		
			Otros Pasivos a Corto Plazo		
			Total de Pasivos Circulantes	31,869,018.17	41,858,768.87
Total de Activos Circulantes	82,046,312.85	83,384,895.42	Pasivo No Circulante		
Activo No Circulante			Cuentas por Pagar a Largo Plazo	11,713,432.47	6,593,936.16
Inversiones Financieras a Largo Plazo	3,407,035.06	3,093,460.59	Documentos por Pagar a Largo Plazo		
Derechos a Recibir Efectivo o Equivalentes a Largo Plazo		1,147,225.00	Deuda Pública a Largo Plazo		
Bienes Inmuebles, Infraestructura y Construcciones en Proceso	106,473,328.46	104,983,464.60	Pasivos Diferidos a Largo Plazo		
Bienes Muebles	5,597,567.36	4,702,228.02	Fondos y Bienes de Terceros en Garantía y/o Administración a Largo Plazo		
Activos Intangibles	26,131.86	26,131.86	Provisiones a Largo Plazo		
Depreciación, Deterioro y Amortización Acumulada de Bienes	(5,118,773.62)	(2,908,471.02)	Total de Pasivos No Circulantes	11,713,432.47	6,593,936.16
Activos Diferidos	8,525,186.61	12,144,856.65	Total de Pasivo	43,582,450.64	48,452,705.03
Estimación por Pérdida o Deterioro de Activos no Circulantes			HACIENDA PÚBLICA / PATRIMONIO		
Otros Activos no Circulantes	25,523.62	28,359.58	Hacienda Pública/Patrimonio Contribuido		
			Aportaciones		
			Donaciones de Capital		
			Actualización de la Hacienda Pública/Patrimonio		
			Hacienda Pública/Patrimonio Generado	157,399,861.56	158,149,445.67
			Resultados del Ejercicio (Ahorro/Desahorro)	18,139,914.86	64,346,221.60
			Resultados de Ejercicios Anteriores	139,259,946.70	93,803,224.07
			Revalúos		
			Reservas		
			Rectificaciones de Resultados de Ejercicios Anteriores		
			Exceso o Insuficiencia en la Actualización de la Hacienda Pública/Patrimonio		
			Resultado por Posición Monetaria		
			Resultado por Tenencia de Activos no Monetarios		
Total de Activos No Circulantes	118,935,999.35	123,217,255.28	Total Hacienda Pública/Patrimonio	157,399,861.56	158,149,445.67
Total del Activo	200,982,312.20	206,602,150.70	Total del Pasivo y Hacienda Pública/Patrimonio	200,982,312.20	206,602,150.70

SISTEMA CONTABLE 2017

ESTADO DE ACTIVIDADES

DEL 1o. DE ENERO AL 31 DE DICIEMBRE DE 2017

Página 1 de 1
Fecha: 30/01/2018

	2017	2016
INGRESOS Y OTROS BENEFICIOS		
Ingresos de la Gestión		
Impuestos		
Cuotas y Aportaciones de Seguridad Social		
Contribuciones de Mejoras		
Derechos		
Productos de Tipo Corriente		
Aprovechamientos de Tipo Corriente		
Ingresos por Venta de Bienes y Servicios		
Ingresos no Comprendidos en las Fracciones de la Ley de Ingresos Causados en Ejercicios Fiscales Anteriores Pendientes de Liquidación o Pago		
Participaciones, Aportaciones, Transferencias, Asignaciones, Subsidios y Otras Ayudas		
Participaciones y Aportaciones		
Transferencias, Asignaciones, Subsidios y Otras Ayudas		
Otros Ingresos y Beneficios		
Ingresos Financieros		
Incremento por Variación de Inventarios		
Disminución del Exceso de Estimaciones por Pérdida o Deterioro U Obsolescencia		
Disminución del Exceso de Provisiones		
Otros Ingresos y Beneficios Varios	161,496,545.59	197,876,957.22
Total de Ingresos y Otros Beneficios	161,496,545.59	197,876,957.22
GASTOS Y OTRAS PÉRDIDAS		
Gastos de Funcionamiento		
Servicios Personales	51,983,922.85	50,821,864.20
Materiales y Suministros	1,146,593.66	1,270,668.46
Servicios Generales	35,374,034.72	60,679,984.36
Transferencias, Asignaciones, Subsidios y Otras Ayudas		
Transferencias Internas y Asignaciones al Sector Público	8,593,471.92	6,305,545.98
Transferencias al Resto del Sector Público	50,000.00	50,000.00
Subsidios y Subvenciones	3,543,471.92	244,094.24
Ayudas Sociales	5,000,000.00	6,011,451.74
Pensiones y Jubilaciones		
Transferencias a Fideicomisos, Mandatos y Contratos Análogos		
Transferencias a la Seguridad Social		
Donativo		
Transferencias al Exterior		
Participaciones y Aportaciones		
Participaciones		
Aportaciones		
Convenios		
Intereses, Comisiones y Otros Gastos de la Deuda Pública		
Intereses de la Deuda Pública		
Comisiones de la Deuda Pública		
Gastos de la Deuda Pública		
Costo por Coberturas		
Apoyos Financieros		
Otros Gastos y Pérdidas Extraordinarias		
Estimaciones, Depreciaciones, Deterioros, Obsolescencias, y Amortizaciones	1,281,969.22	
Provisiones		
Disminución de Inventarios		
Aumento por Insuficiencia de Estimaciones por Pérdida o Deterioro y Obsolescencia		
Aumento por Insuficiencia de Provisiones		
Otros Gastos	16,085,446.08	13,339,823.60
Inversión Pública		
Inversión Pública no Capitalizable	28,891,192.28	1,112,849.02
Total de Gastos y Otras Pérdidas	143,356,630.73	133,530,735.62
Resultados del Ejercicio (Ahorro/Desahorro)	18,139,914.86	64,346,221.60

SISTEMA CONTABLE 2017

ESTADO DE VARIACIÓN EN LA HACIENDA PÚBLICA

DEL 01 DE ENERO AL 31 DE DICIEMBRE DE 2017

Página 1 de 1

Fecha:

30/01/2018

Concepto	Hacienda Pública / Patrimonio Contribuido	Hacienda Pública / Patrimonio Generado de Ejercicios Anteriores	Hacienda Pública / Patrimonio Generado del Ejercicio	Ajustes por Cambios de Valor	Total
Rectificaciones de Resultados de Ejercicios Anteriores					
Patrimonio Neto Inicial Ajustado del Ejercicio					
Aportaciones					
Donaciones de Capital					
Actualización de la Hacienda Pública/Patrimonio					
Variaciones de la Hacienda Pública/Patrimonio Neto del Ejercicio		93,803,224.07	64,346,221.60		158,149,445.67
Resultados del Ejercicio: Ahorro/Desahorro			64,346,221.60		64,346,221.60
Resultados del Ejercicios Anteriores		93,803,224.07			93,803,224.07
Revalúos					
Reservas					
Hacienda Pública/Patrimonio Neto Final del Ejercicio 2016		93,803,224.07	64,346,221.60		158,149,445.67
Cambios en la Hacienda Pública / Patrimonio Neto del Ejercicio 2017					
Aportaciones					
Donaciones de Capital					
Actualización de la Hacienda Pública/Patrimonio					
Variaciones de la Hacienda Pública/Patrimonio Neto del Ejercicio		45,456,722.63	(46,206,306.74)		(749,584.11)
Resultados del Ejercicio: Ahorro/Desahorro			18,139,914.86		18,139,914.86
Resultados de Ejercicios Anteriores		45,456,722.63	(64,346,221.60)		(18,889,498.97)
Revalúos					
Reservas					
Saldo Neto en la Hacienda Pública/Patrimonio 2017		139,259,946.70	18,139,914.86		157,399,861.56

SISTEMA CONTABLE 2017
ESTADO DE CAMBIOS EN LA SITUACIÓN FINANCIERA
DEL 1o. DE ENERO AL 31 DE DICIEMBRE DE 2017

Página 1 de 1

Fecha: 30/01/2018

	Origen	Aplicación
ACTIVO		
Activo Circulante		
Efectivo y Equivalentes	1,190,263.62	
Derechos a Recibir Efectivo o Equivalentes	148,318.95	
Derechos a Recibir Bienes o Servicios		
Inventarios		
Almacenes		
Estimación por Pérdida o Deterioro de Activos Circulantes		
Otros Activos Circulantes		
Activo No Circulante		
Inversiones Financieras a Largo Plazo		313,574.47
Derechos a Recibir Efectivo o Equivalentes a Largo Plazo	1,147,225.00	
Bienes Inmuebles, Infraestructura y Construcciones en Proceso		1,489,863.86
Bienes Muebles		895,339.34
Activos Intangibles		
Depreciación, Deterioro y Amortización Acumulada de Bienes	2,210,302.60	
Activos Diferidos	3,619,670.04	
Estimación por Pérdida o Deterioro de Activos no Circulantes		
Otros Activos no Circulantes	2,835.96	
PASIVO		
Pasivo Circulante		
Cuentas por Pagar a Corto Plazo		9,989,750.80
Documentos por Pagar a Corto Plazo		
Porción a Corto Plazo de la Deuda Pública a Largo Plazo		
Títulos y Valores a Corto Plazo		
Pasivos Diferidos a Corto Plazo		
Fondos y Bienes de Terceros en Garantía y/o Administración a Corto Plazo	0.10	
Provisiones a Corto Plazo		
Otros Pasivos a Corto Plazo		
Pasivo No Circulante		
Cuentas a Pagar a Largo Plazo	5,119,496.31	
Documentos por Pagar a Largo Plazo		
Deuda Pública a Largo Plazo		
Pasivos Diferidos a Largo Plazo		
Fondos y Bienes de Terceros en Garantía y/o Administración a Largo Plazo		
Provisiones a Largo Plazo		
HACIENDA PÚBLICA/PATRIMONIO		
Hacienda Pública/Patrimonio Contribuido		
Aportaciones		
Donaciones de Capital		
Actualización de la Hacienda Pública/Patrimonio		
Hacienda Pública/Patrimonio Generado		
Resultados del Ejercicio (Ahorro/Desahorro)		46,206,306.74
Resultados de Ejercicios Anteriores	45,456,722.63	
Revalúos		
Reservas		
Rectificaciones de Resultados de Ejercicios Anteriores		
Exceso o Insuficiencia en la Actualización de la Hacienda Pública/Patrimonio		
Resultado por Posición Monetaria		
Resultado por Tenencia de Activos no Monetarios		

SISTEMA CONTABLE 2017
ESTADO DE FLUJOS DE EFECTIVO
DEL 01 DE ENERO AL 31 DE DICIEMBRE DE 2017

Página 1 de 1

Fecha: 30/01/2018

CONCEPTO	2017	2016
Flujos de Efectivo de las Actividades de Operación		
Origen	161,496,545.59	197,876,957.22
Impuestos		
Cuotas y Aportaciones de Seguridad Social		
Contribuciones de Mejoras		
Derechos		
Productos de Tipo Corriente		
Aprovechamientos de Tipo Corriente		
Ingresos por Venta de Bienes y Servicios		
Ingresos no Comprendidos en las Fracciones de la Ley de		
Ingresos Causados en Ejercicios Fiscales Anteriores		
Pendientes de Liquidación o Pago		
Participaciones y Aportaciones		
Transferencias, Asignaciones, Subsidios y Otras Ayudas		
Otros Orígenes de Operación	161,496,545.59	197,876,957.22
Aplicación	143,356,630.73	133,530,735.62
Servicios Personales	51,983,922.85	50,821,864.20
Materiales y Suministros	1,146,593.66	1,270,668.46
Servicios Generales	35,374,034.72	60,679,984.36
Transferencias Internas y Asignaciones al Sector Público	50,000.00	50,000.00
Transferencias al Resto del Sector Público		
Subsidios y Subvenciones	3,543,471.92	244,094.24
Ayudas Sociales	5,000,000.00	6,011,451.74
Pensiones y Jubilaciones		
Transferencias a Fideicomisos, Mandatos y Contratos Análogos		
Transferencias a la Seguridad Social		
Donativos		
Transferencias al Exterior		
Participaciones		
Aportaciones		
Convenios		
Otras Aplicaciones de Operación	46,258,607.58	14,452,672.62
Flujos Netos de Efectivo de las Actividades de Operación	18,139,914.86	64,346,221.60
Flujos de Efectivo de las Actividades de Inversión		
Origen	52,585,075.18	4,307,279.92
Bienes Inmuebles, Infraestructura y Construcciones en Proceso		
Bienes Muebles		2,811,185.17
Otros Orígenes de Inversión	52,585,075.18	1,496,094.75
Aplicación	67,044,999.27	98,375,859.68
Bienes Inmuebles, Infraestructura y Construcciones en Proceso	1,489,863.86	10,509,397.82
Bienes Muebles	895,339.34	
Otras Aplicaciones de Inversión	64,659,796.07	87,866,461.86
Flujos Netos de Efectivo de las Actividades de Inversión	(14,459,924.09)	(94,068,579.76)
Flujo de Efectivo de las Actividades de Financiamiento		
Origen	11,018,382.35	6,809,661.19
Endeudamiento Neto		
Interno		
Externo		
Otros Orígenes de Financiamiento	11,018,382.35	6,809,661.19
Aplicación	15,888,636.74	22,132,792.71
Servicios de la Deuda		
Interno		
Externo		
Otras Aplicaciones de Financiamiento	15,888,636.74	22,132,792.71
Flujos Netos de Efectivo de las Actividades de Financiamiento	(4,870,254.39)	(15,323,131.52)
Incremento/Disminución Neta en el Efectivo y Equivalentes al Efectivo	(1,190,263.62)	(45,045,489.68)
Efectivo y Equivalentes al Efectivo al Inicio del Ejercicio	83,236,576.47	128,282,066.15
Efectivo y Equivalentes al Efectivo al Final del Ejercicio	82,046,312.85	83,236,576.47

SECRETARÍA DE TURISMO

SISTEMA CONTABLE 2017

ESTADO ANALITICO DEL ACTIVO

DEL 01 DE ENERO AL 31 DE DICIEMBRE DEL 2017

Fecha:

Página 1 de 1

30/01/2018

CONCEPTO	Saldo Inicial (SI)	Cargos del Período	Abonos del Período	Saldo Final (SF)	Variación del Período (SF - SI)
ACTIVO	206,602,150.70	7,129,651,070.55	7,135,270,909.05	200,982,312.20	(5,619,838.50)
ACTIVO CIRCULANTE	83,384,895.42	6,985,595,171.23	6,986,933,753.80	82,046,312.85	(1,338,582.57)
Efectivo y Equivalentes	83,236,576.47	6,962,090,197.84	6,963,280,461.46	82,046,312.85	(1,190,263.62)
Derechos a Recibir Efectivo o Equivalentes	148,318.95	2,478,083.44	2,626,402.39		(148,318.95)
Derechos a Recibir Bienes o Servicios		21,026,889.95	21,026,889.95		
Inventarios					
Almacenes					
Estimación por Pérdida o Deterioro de Activos Circulantes					
Otros Activos Circulantes					
ACTIVO NO CIRCULANTE	123,217,255.28	144,055,899.32	148,337,155.25	118,935,999.35	(4,281,255.93)
Inversiones Financieras a Largo Plazo	3,093,460.59	6,642,107.66	6,328,533.19	3,407,035.06	313,574.47
Derechos a Recibir Efectivo o Equivalentes a Largo Plazo	1,147,225.00		1,147,225.00		(1,147,225.00)
Bienes Inmuebles, Infraestructura y Construcciones en Proceso	104,983,464.60	114,703,807.53	113,213,943.67	106,473,328.46	1,489,863.86
Bienes Muebles	4,702,228.02	1,498,705.90	603,366.56	5,597,567.36	895,339.34
Activos Intangibles	26,131.86			26,131.86	
Depreciación, Deterioro y Amortización Acumulada de Bienes	(2,908,471.02)	448,836.42	2,659,139.02	(5,118,773.62)	(2,210,302.60)
Activos Diferidos	12,144,856.65	20,759,605.85	24,379,275.89	8,525,186.61	(3,619,670.04)
Estimación por Pérdida o Deterioro de Activos no Circulantes					
Otros Activos no Circulantes	28,359.58	2,835.96	5,671.92	25,523.62	(2,835.96)

SISTEMA CONTABLE 2017

ESTADO ANALÍTICO DE LA DEUDA Y OTROS PASIVOS

DEL 1o. DE ENERO AL 31 DE DICIEMBRE DE 2017

Página 1 de 1

Fecha:

30/01/2018

DENOMINACIÓN DE LAS DEUDAS	MONEDA DE CONTRATACIÓN	INSTITUCIÓN O PAIS ACREEDOR	SALDO INICIAL DEL PERÍODO	SALDO FINAL DEL PERÍODO
DEUDA PÚBLICA			0.00	0.00
Corto Plazo				
Deuda Interna			0.00	0.00
Instituciones de Crédito			0.00	0.00
Títulos y Valores			0.00	0.00
Arrendamientos Financieros			0.00	0.00
Deuda Externa			0.00	0.00
Organismos Financieros Internacionales				
Deuda Bilateral				
Títulos y Valores				
Arrendamientos Financieros				
Subtotal Corto Plazo			0.00	0.00
Largo Plazo				
Deuda Interna			0.00	0.00
Instituciones de Crédito			0.00	0.00
Títulos y Valores			0.00	0.00
Arrendamientos Financieros			0.00	0.00
Deuda Externa			0.00	0.00
Organismos Financieros Internacionales				
Deuda Bilateral				
Títulos y Valores				
Arrendamientos Financieros				
Subtotal Largo Plazo			0.00	0.00
Otros Pasivos			0.00	0.00
Total Deuda y Otros Pasivos			0.00	0.00

NO APLICA

SISTEMA CONTABLE 2017
INFORME SOBRE PASIVOS CONTINGENTES
DEL 1o. DE ENERO AL 31 DE DICIEMBRE DE 2017

Página 1 de 1

Fecha: 30/01/2018

De conformidad a las Principales Reglas de Registro y Valoración del Patrimonio (Elementos Generales), emitidas por el Consejo Nacional de Armonización Contable, publicadas en el capítulo reformado en el Diario Oficial de la Federación el 06 de octubre del 2014, los Pasivos Contingentes consideran:

- a) Obligaciones surgidas a raíz de sucesos pasados, cuya existencia ha de ser confirmada sólo por la concurrencia, de uno o más eventos inciertos en el futuro que no están enteramente bajo el control del organismo público.
- b) Una obligación presente a raíz de sucesos pasados, que no se ha reconocido contablemente porque no es viable que el ente público tenga que satisfacerla, o debido a que el importe de la obligación no puede ser cuantificado con la suficiente confiabilidad.

Al respecto, se informa que este organismo cuenta a la fecha con un saldo de: 4,226,841.77

Rocio del Pilar Samayoa Aquino (Laudo expediente laboral 942/F/2013)
Claudia Priscila García Hernández (Laudo expediente laboral 591/C/2013)
Guillermina Grajales Santibañez (En proceso de litigio)
Beatriz Inés Domínguez Álvarez (En proceso de litigio)
José Hermilio Bolaños Hernández (En proceso de litigio)
Liliana Mónica Heinz Camacho (En proceso de litigio)

NOTAS DE DESGLOSE

NOTAS AL ESTADO DE SITUACIÓN FINANCIERA

El Estado de Situación Financiera muestra la posición financiera de la **Secretaría de Turismo**, valuados y elaborados de acuerdo con los Postulados Básicos de Contabilidad Gubernamental, Normas y Metodología para la Emisión de Información Financiera y Estructura de los Estados Financieros del Ente Público y Característica de sus Notas, emitidos por el Consejo Nacional de Armonización Contable (CONAC), el cual refleja los bienes y derechos que se clasifican en rubros de acuerdo a su disponibilidad de liquidez al igual que sus obligaciones o compromisos, agrupándolas con relación a su exigibilidad..

ACTIVO

El activo se compone de los fondos, valores, derechos y bienes cuantificados en términos monetarios, los cuales dispone la **Secretaría de Turismo**, para la operatividad y la prestación de servicios públicos, este se integra como sigue:

Circulante

Efectivo y Equivalentes

El rubro de efectivo y equivalentes al 31 de diciembre de 2017, asciende a \$ 82,046,312.85, el cual representa el 100 por ciento del total de activo circulante, se integra por la disponibilidad financiera para cubrir los compromisos de pagos a los diferentes proveedores, así como, pagos de impuestos y otras contribuciones, así también, para cubrir gastos menores y emergentes, mismos que se encuentran pendientes de ser reintegrados, cabe mencionar que las inversiones temporales son inversiones financieras de las cuentas bancarias por el saldo disponible.

TIPO	MONTO
Bancos/Dependencias y Otros	\$ 97,760.88
Inversiones Temporales (Hasta 3 Meses)	23,400,000.00
Fondos con Afectación Específica	58,548,551.97
Total	\$ 82,046,312.85

TIPO	MONTO
Fondos con Afectación Específica	
Ingresos Estatales	36,785,562.79
Fondo General de Participaciones	4,464,633.75
Fondo de Fiscalización y Recaudación	9,232,282.63
Fondo de Compensación	8,064,945.80
Ingresos por Ventas de Bienes y Servicios Producidos en Establecimientos del Gobierno Central	1,127.00
Total	\$ 58,548,551.97

No Circulante

Inversiones Financieras a Largo Plazo

Al 31 de diciembre de 2017 el rubro de Inversiones Financieras a Largo Plazo, refleja un monto de \$3,407,035.06, el cual está integrado por el Fideicomiso para la Promoción, Difusión y Comercialización de los Atractivos Turísticos del Estado de Chiapas "FIDETUR", que representa el 2.9 por ciento del activo no circulante.

TIPO	MONTO
Fideicomisos, Mandatos y Contratos Análogos	
Fideicomiso para la Promoción, Difusión y Comercialización de los Atractivos Turísticos del Estado de Chiapas (FIDETUR)	\$ 3,407,035.06
Total	\$ 3,407,035.06

Bienes Inmuebles, Infraestructura y Construcciones en Proceso

Este rubro representa las construcciones en proceso, integradas por las obras que se encuentran en proceso de entrega; correspondientes al ejercicio 2016, además se incluyen obras del 2010 que se encuentran en proceso de litigio, tomando en consideración que el seguimiento de la Dependencia ejecutora (Secretaría de Infraestructura) provocó demandas para su terminación.

Del ejercicio 2010: Unidad de Servicios Turísticos en la Zona Arqueológica de Izapa 2a. etapa, Mejoramiento de Imagen Urbana de Tapachula 3a. etapa, 7a. Etapa Programa San Cristobal de las Casas Pueblo Mágico (Arcotete), Mejoramiento de Imagen Urbana de Comitán de Domínguez 2a. Etapa, ejercicio 2016: Mejoramiento de las Instalaciones de la Zona Arqueológica de Palenque, ejercicio 2017: Consolidación del Centro Turístico El Madresal. 2a. etapa, Construcción del Orquideario 1a. Etapa, Centro Turístico Zacapulco (Reconstrucción de Cabañas, Palapas y Áreas comunes), La Pila Fuente Mudéjar (Rehabilitación por sismo), Embarcadero de las Garzas (Reforzamiento de Muelle e Imagen), Embarcadero Chocohuital (Reconstrucción del muelle), Centro Turístico El Ballenato (Reconstrucción de rampas y Áreas de servicios), El Canal (Rehabilitación de Palapa y muelle) y Centro Turístico San Carlos (Reconstrucción de Área de servicios)

Al 31 de diciembre de 2017, este rubro asciende a \$ 106,473,328.46, que representa el 89.5 por ciento del activo no circulante.

TIPO	MONTO
Construcciones en Proceso en Bienes de Dominio Público	\$ 106,473,328.46
Total	\$ 106,473,328.46

Bienes Muebles

Este rubro representa los bienes muebles que son propiedad de la **Secretaría de Turismo**, como son: Mobiliario y Equipo de Administración, Vehículos y Equipo de Transporte, Maquinaria, Otros Equipos y Herramientas, que aún se encuentran en buenas condiciones y que son básicos para la operatividad del mismo; los cuales fueron adquiridos con recursos presupuestales, así como, algunos fueron

obtenidos mediante transferencias de otros organismos, de ejercicio anteriores.

Al 31 de diciembre de 2017, este rubro asciende a \$ 5,597,567.36, que representa el 4.7 por ciento del activo no circulante.

TIPO	MONTO
Mobiliario y Equipo de Administración	\$ 745,555.84
Vehículos y Equipo de Transporte	4,792,607.44
Maquinaria, Otros Equipos y Herramientas	59,404.08
Total	\$ 5,597,567.36

Activos Intangibles

Este rubro representa los bienes informáticos que son propiedad de la **Secretaría de Turismo** que fueron adquiridos con recursos presupuestales, que aún se encuentran en buenas condiciones y que son básicos para la operatividad del mismo.

Al 31 de diciembre de 2017, este rubro asciende a \$ 26,131.86.

TIPO	MONTO
Software	\$ 26,131.86
Total	\$ 26,131.86

Depreciación, Deterioro y Amortización Acumulada de Bienes

Este rubro representa la depreciación y amortización aplicada en ejercicio anteriores a los bienes tangibles que son propiedad de la **Secretaría de Turismo**, para lo cual se utilizó el método de línea recta, de acuerdo a los procedimientos y a las normas establecidas.

Al periodo que se informa, este rubro presenta la cifra negativa por \$ 5,118,773.62 que representa una disminución del 4.3 por ciento del activo no circulante.

TIPO	MONTO
Depreciación Acumulada de Bienes Muebles	\$ (5,118,773.62)
Total	\$ (5,118,773.62)

TIPO	MONTO DEL BIEN	DEPRECIACIÓN DEL EJERCICIO	DEPRECIACIÓN ACUMULADA	TASA APLICADA
Mobiliario y Equipo de Administración	\$ 745,555.84	\$ (218,298.40)	\$ (447,333.53)	10 %
Vehículos y Equipo de Transporte	4,792,607.44	(1,974,182.97)	(4,637,637.43)	20 %
Maquinaria, Otros Equipos y Herramientas	59,404.08	(17,821.23)	(33,802.65)	10 %
Total	\$ 4,578,228.01	\$(2,210,302.60)	\$(5,118,773.61)	

Activos Diferidos

Al 31 de diciembre de 2017, este rubro refleja un monto de \$ 8,525,186.61, el cual representa el 7.2 por ciento del total del activo no circulante, mismo que se encuentra integrado por el Estudio "Esquema Conceptual" contratado para el Mejoramiento de las Instalaciones de la Zona Arqueológica de Palenque, así como por aquellas operaciones que están en proceso de regularización presupuestal y contable del periodo que se informa, así como, de ejercicios anteriores; actualmente se están llevando a cabo las gestiones necesarias ante la Secretaría de Hacienda para su regularización.

TIPO	MONTO
Estudios, Formulación y Evaluación de Proyectos	\$ 890,000.00
Otros Activos Diferidos	7,635,186.61
Total	\$ 8,525,186.61

TIPO	MONTO
Estudios, Formulación y Evaluación de Proyectos	
Otros Subsidios	\$ 890,000.00
Total	\$ 890,000.00

TIPO	MONTO
Otros Activos Diferidos	
Ingresos Estatales	7,635,186.61
Total	\$ 7,635,186.61

Otros activos no circulantes.

Este rubro refleja al 31 de diciembre de 2017 un monto de \$ 25,523.62, dentro de la cuenta se incluye el monto de bienes que se otorgaron en comodato al Consejo Estatal del Café, con la intervención de la Dirección de Patrimonio dependiente del Instituto de la Consejería Jurídica del Estado.

TIPO	MONTO
Bienes en Comodato	
Mobiliario y Equipo de Administración	\$25,523.62
Total	\$ 25,523.62

PASIVO

Es el conjunto de cuentas que permite el registro de las obligaciones contraídas por la **Secretaría de Turismo**, para el desarrollo de sus funciones y la prestación de los servicios públicos. Al 31 de diciembre de 2017, los estados financieros reflejan principalmente pasivo circulante o corto plazo, es decir, aquellas obligaciones en que la exigibilidad de pago es menor a un año, así también, pasivo no circulante o a largo plazo que representa las obligaciones con vencimiento posterior a un año.

Circulante

Cuentas por Pagar a Corto Plazo

Al 31 de diciembre de 2017, este rubro asciende a \$ 31,869,018.07 el cual representa el por 100.0 por ciento del total del pasivo circulante, se integra principalmente por las aportaciones patronales al IMSS, IISTECH. Así como por los compromisos contraídos por la adquisición de bienes de consumo e inventariables, y por la contratación de servicios con proveedores, necesarios para el funcionamiento del organismo, las cuales se encuentran pendiente de pago.

Además, se integra por las retenciones y contribuciones a favor de terceros como son: 2 por ciento del Impuesto sobre Nóminas a prestadores de servicios, y otras retenciones a terceros, los cuales se encuentran pendientes de enterar.

También, se encuentran registrados los préstamos de anticipos de ministraciones, mismas que se encuentran pendientes de regularizar, para ello se está llevando a cabo las gestiones correspondientes ante la Secretaría de Hacienda para dicha regularización, y los rendimientos de las cuentas bancarias al mes que se informa.

TIPO	VENCIMIENTO (DIAS)	MONTO
Servicios Personales por Pagar a Corto Plazo	≤ 365	\$ 348,843.09
Proveedores por Pagar a Corto Plazo	≤ 365	552,947.82
Contratistas por Obras Públicas por Pagar a Corto Plazo	≤ 365	22,010,970.11
Retenciones y Contribuciones por Pagar a Corto Plazo	≤ 365	729,793.93
Otras Cuentas por Pagar a Corto Plazo	≤ 365	8,226,463.12
	Total	\$ 31,869,018.07

Fondos y Bienes de Terceros en Garantía y/o Administración a Corto Plazo

Este rubro asciende a \$ 0.10, el cual se integra por el depósito de la apertura de la cuenta Secretaria de Turismo Juicio Mercantil No. 4 64 del ejercicio 2016.

TIPO	NATURALEZA	MONTO
Fondos en Administración a Corto Plazo		
Obligaciones con Recursos Ajenos		
Obligaciones	Acreedora	\$ 0.10
	Total	\$ 0.10

No Circulante

Cuentas por Pagar a Largo Plazo

Al 31 de diciembre de 2017, este rubro asciende a \$ 11,713,432.47 el cual representa el por 100.0 por ciento del total del pasivo no circulante, se integra principalmente por los compromisos contraídos por la adquisición de bienes de consumo e inventariables, y por la contratación de servicios con proveedores, necesarios para el funcionamiento del organismo en el ejercicio 2012,2013, 2015 y 2016 las cuales se encuentran pendiente de pago.

TIPO	VENCIMIENTO (DIAS)	MONTO
Cuentas por Pagar a Largo Plazo		
Proveedores por Pagar a Largo Plazo	> 365	11,713,432.47
	Total	\$ 11,713,432.47

NOTAS AL ESTADO DE ACTIVIDADES

El Estado de Actividades refleja el resultado entre el saldo total de los ingresos captados y el saldo total de los gastos incurridos por la **Secretaría de Turismo**, cuya diferencia positiva o negativa determina el ahorro o desahorro del 1 de enero al 31 de diciembre de 2017, sin considerar la inversión física en Bienes Muebles e Inmuebles, Infraestructura y Construcciones en Proceso. De esta forma el resultado durante este periodo refleja un desahorro por \$ 18,139,914.86.

Ingresos y Otros Beneficios

Este rubro está integrado por recursos presupuestales a través de transferencias que la Secretaría de Hacienda realiza con base al presupuesto autorizado, para llevar a cabo las actividades del organismo, así también, por los ingresos obtenidos de la cuenta 4399 Otros Ingresos y Beneficios Varios, correspondiente a la apertura de cuenta bancaria.

TIPO	NATURALEZA	MONTO
Otros Ingresos y Beneficios		
Operaciones Internas de Egresos	Acreedora	\$ 161,496,525.06
Otros Ingresos y Beneficios Varios	Acreedora	20.53
	Total	\$ 161,496,545.59

Gastos y Otras Pérdidas

Los gastos y otras pérdidas lo integran todas las erogaciones realizadas en la operatividad, principalmente en los capítulos 1000 Servicios Personales, 2000 Materiales y Suministros, 3000 Servicios Generales, 4000 Transferencias, Asignaciones, Subsidios y Otras Ayudas .

TIPO	MONTO
Gastos y Otras Pérdidas	
Gastos de Funcionamiento	
Servicios Personales	\$ 51,983,922.85
Materiales y Suministros	1,146,593.66
Servicios Generales	35,374,034.72
Transferencias, Asignaciones, Subsidios y Otras Ayudas	
Transferencias Internas y Asignaciones al Sector Público	50,000.00
Subsidios y Subvenciones	3,543,471.92
Ayudas Sociales	5,000,000.00
Otros Gastos y Pérdidas Extraordinarias	
Estimaciones, Depreciaciones, Deterioros, Obsolescencias y Amortizaciones	1,281,969.22
Otros Gastos	16,085,446.08
Inversión Pública	
Inversión Pública no Capitalizable	28,891,192.28
	Total
	\$ 143,356,630.73



Del total de los Gastos y Otras Pérdidas, se explican aquellas que en lo individual representan el 10 por ciento o más, de la totalidad de las mismas, el cual se integra de la siguiente manera: el importe de \$ 51,983,922.85 correspondiente a pagos de sueldos y salarios del personal que labora en la **Secretaría de Turismo**, así como, el importe de \$ 35,374,034.72 del capítulo 3000 Servicios Generales, por concepto de servicios recibidos durante la operatividad de la dependencia y el importe de \$ 16,085,446.08 del capítulo 9000 Adeudos de Ejercicios Fiscales Anteriores por Servicios Generales, para cubrir pagos de años anteriores.

CONCILIACIÓN ENTRE LOS INGRESOS PRESUPUESTARIOS Y CONTABLES CORRESPONDIENTE DEL 1 DE ENERO AL 31 DE DICIEMBRE DE 2017		
Ingresos Presupuestarios		\$ 161,496,525.06
Más: Ingresos Contables no Presupuestarios		20.53
Incremento por Variación de Inventarios		
Disminución del Exceso de Estimaciones por Pérdida o Deterioro u Obsolescencia		
Disminución del Exceso de Provisiones		
Otros ingresos y Beneficios Varios	20.53	
Otros Ingresos Contables no Presupuestarios		
Menos: Ingresos Presupuestarios no Contables		
Productos de Capital		
Aprovechamientos de Capital		
Ingresos Derivados de Financiamiento		
Otros ingresos Presupuestarios no Contables		
Igual: Ingresos Contables		\$ 161,496,545.59



CONCILIACIÓN ENTRE LOS EGRESOS PRESUPUESTARIOS Y LOS GASTOS CONTABLES CORRESPONDIENTE DEL 1 DE ENERO AL 31 DE DICIEMBRE DE 2017		
Total Egresos (Presupuestarios)		\$ 159,881,952.06
Menos: Egresos Presupuestarios no Contables		\$ 46,698,486.70
Mobiliario y Equipo de Administración		
Mobiliario y Equipo Educativo y Recreativo		
Equipo e Instrumental Médico y de Laboratorio		
Vehículos y Equipo de Transporte		
Equipo de Defensa y Seguridad		
Maquinaria, Otros Equipos y Herramientas		
Activos Biológicos		
Bienes Inmuebles		
Activos Intangibles		
Obra Pública en Bienes Propios		
Acciones y Participaciones de Capital		
Compra de Títulos y Valores		
Inversiones en Fideicomisos, Mandatos y Otros Análogos	2,806,337.39	
Provisiones para Contingencias y Otras Erogaciones Especiales		
Amortización de la deuda pública		
Adeudos de Ejercicios Fiscales Anteriores (ADEFAS)		
Otros Egresos Presupuestales no Contables	43,892,149.31	
Más: Gastos Contables no Presupuestales		\$ 30,173,165.37
Estimaciones, Depreciaciones, Deterioros, Obsolescencias y Amortizaciones	1,281,969.22	
Provisiones		
Disminución de Inventarios		
Aumento por Insuficiencia de Estimaciones por Pérdida o Deterioro u Obsolescencia		
Aumento por Insuficiencia de Provisiones		
Otros gastos	3.87	
Otros Gastos Contables no Presupuestales	28,891,192.28	
Igual: Total de Gasto Contable		\$ 143,356,630.73

NOTAS AL ESTADO DE VARIACIÓN EN LA HACIENDA PÚBLICA

El Estado de Variación en la Hacienda Pública muestra las modificaciones o cambios realizados en la Hacienda Pública de la **Secretaría de Turismo**. Al 31 de diciembre del ejercicio fiscal 2017, se obtuvo un saldo de \$ 157,399,861.56.

La Hacienda Pública representa el importe de los bienes y derechos, dicho importe es modificado por el resultado positivo del período que se informa el cual asciende a \$ 18,139,914.86

Así también, es modificado por el aumento o disminución al patrimonio, derivado del registro de movimientos realizados durante el periodo que se informa.

TIPO	MONTO
Patrimonio Generado	
Resultados del Ejercicio (Ahorro/Desahorro)	18,139,914.86
Resultados de Ejercicios Anteriores	139,259,946.70
Total	\$ 157,399,861.56

Patrimonio Generado

Resultados del Ejercicio (Ahorro/Desahorro)

El resultado positivo obtenido al periodo que se informa asciende a \$ 18,139,914.86 y representa la disponibilidad financiera para cubrir gastos de operación y/o inversión.

TIPO	PROCEDENCIA	MONTO
Patrimonio Generado	Ingresos y Otros	\$ 18,139,914.86
Resultados del Ejercicio (Ahorro/Desahorro)	Beneficios menos	
	Gastos y Otras	
	Pérdidas	

Resultados de Ejercicios Anteriores

Este rubro se integra principalmente por saldos de años anteriores, así como, por el traspaso del resultado del ejercicio anterior, efectuado al inicio del presente ejercicio; también se incluyen, aquellos movimientos realizados en el periodo que se informa por concepto de: reintegros de años anteriores, gastos del fideicomiso para la Promoción, Difusión y Comercialización de los Atractivos Turísticos del Estado de Chiapas y traspaso de obras terminadas de años anteriores

TIPO	PROCEDENCIA	MONTO
Patrimonio Generado	Traspaso de Saldos,	\$ 139,259,946.70
Resultados de Ejercicios Anteriores	Transferencias, Bajas de Bienes, Reintegros, y Depuración Contable.	

NOTAS AL ESTADO DE FLUJOS DE EFECTIVO

1.- El análisis de los saldos inicial y final que figuran en la última parte del Estado de Flujos de Efectivo en la cuenta de efectivo y equivalentes es como sigue:

Efectivo y Equivalentes

CUENTAS	EJERCICIO 2017	EJERCICIO 2016
Bancos/Dependencias y Otros	97,760.88	30,666.32
Inversiones Temporales (Hasta 3 meses)	23,400,000.00	18,250,000.00
Fondos con Afectación Específica	58,548,551.97	64,955,910.15
Total de Efectivo y Equivalentes	\$ 82,046,312.85	\$ 83,236,576.47

2.- Al 31 de diciembre de 2017 no se realizaron adquisiciones de bienes muebles e inmuebles.

3.- Conciliación de los Flujos de Efectivo Netos de las Actividades de Operación y la cuenta de Ahorro/Desahorro antes de Rubros Extraordinarios.

CONCEPTO	EJERCICIO 2017	EJERCICIO 2016
Ahorro/Desahorro antes de Rubros Extraordinarios	\$35,507,330.16	\$ 77,686,045.20
<i>Movimientos de partidas (o rubros) que no afectan el efectivo</i>		
Depreciación de Bienes Muebles	1,279,133.26	
Disminución de Bienes por Pérdida, Obsolescencia y Deterioro	2,835.96	0
Gastos de Ejercicio Anteriores	12,311,203.60	9,879,550.19
Perdidas por Responsabilidades	0	15,015.05
Otros Gastos Varios	3,774,242.48	3,445,258.36
Flujos de Efectivo Netos de las Actividades de Operación	\$18,139,914.86	\$64,346,221.60

NOTAS DE MEMORIA (CUENTAS DE ORDEN)

Las cuentas de orden se utilizan para registrar los movimientos de valores que no afecten o modifiquen el balance de la **Secretaría de Turismo**, sin embargo, su incorporación en libros es necesaria con fines de recordatorio contable, de control y en general sobre los aspectos administrativos, o bien, para consignar sus derechos o responsabilidades contingentes que puedan, o no, presentarse en el futuro.

Al 31 de diciembre de 2017, las cuentas que se manejan para efectos de estas Notas son las siguientes:

NOMBRE	2017
Cuentas de Orden Contables y Presupuestarias	<u>\$ 70,301,517.92</u>
Contables	68,686,944.92
Valores	
Emisión de Obligaciones	68,685,606.92
Avales y Garantías	
Juicios	
Inversión Mediante Proyectos para Prestación de Servicios (PPS) y Similares	
Bienes en Concesionados o en Comodato	1,338.00
Bienes Arqueológicos, Artísticos e Históricos en Custodia	
Presupuestarias	<u>\$ 1,614,573.00</u>
Cuentas de Ingresos	
Cuentas de Egresos	\$ 1,614,573.00

- Contables.- El saldo de esta cuenta muestra las Fianzas Otorgadas para Respaldo Obligaciones no Fiscales del Gobierno así como los activos recibidos de comodato por la Sociedad Operadora de la Torre Chiapas, S.A. de C.V. para el desempeño de las funciones de la Secretaría de Turismo.
- Presupuestarias.- El saldo de esta cuenta muestra el presupuesto por ejercer al periodo que se informa, el cual representa una economía del total del presupuesto autorizado del ejercicio 2017.

NOTAS DE GESTIÓN ADMINISTRATIVA

1.- Introducción

La Secretaría de Turismo; es una Dependencia del Poder Ejecutivo Estatal, que tiene a su cargo el despacho de los asuntos que le confiere la Ley Orgánica de la Administración Pública del Estado de Chiapas, y además disposiciones legales aplicables dentro del ámbito de su competencia, como lo establece el artículo 27 de la Ley Orgánica de la Administración Pública del Estado de Chiapas.

Secretaría de Turismo, tiene como objetivo principal desarrollar, promover y difundir el turismo y la inversión en el Estado, estableciendo vínculos con actores del sistema nacional e internacional, así como la apertura y potencial productivo para generar credibilidad y confianza en los distintos países y embajadas, con agencias y organismos internacionales detonantes del desarrollo turístico de la Entidad.

Misión

Contribuir al desarrollo turístico del Estado, con una visión estratégica y corresponsable, a través de su planeación, impulso al desarrollo de la oferta, a la inversión, comercialización y promoción turística, misma que fortalezca la competitividad del sector y su industria, garantizando una mayor calidad de los servicios, posicionando a Chiapas como un destino altamente competitivo a nivel nacional e internacional.

Visión

Chiapas habrá posicionado la actividad turística como una de las de mayor importancia para el desarrollo económico del estado, gracias a la diversidad de su oferta turística con altos estándares de calidad, la hospitalidad de su gente y la percepción de seguridad para el Turista.

2.- Panorama Económico y Financiero

La situación económica y financiera de la **Secretaría de Turismo** fue aceptable durante el periodo que se informa; debido a que fueron tomados en cuenta todos los lineamientos y normas emitidos por el Consejo Nacional de Armonización Contable (CONAC), y los recursos ministrados por la Secretaría de Hacienda fueron presupuestados y erogados de manera adecuada tanto presupuestal, contable y financiera.

3.- Autorización e Historia

a) *Fecha de Creación*

La **Secretaría de Turismo**; Con el Periódico Oficial, alcance al No. 32 de fecha 10 de agosto de 1977, se crea la Comisión de Fomento Turístico, dependiente del Ejecutivo del Estado.

En el Periódico Oficial, alcance al No. 21 de fecha 25 de mayo de 1983, se reforma la Ley Orgánica de la Administración Pública del Estado de Chiapas y se crea la Coordinación General de Promoción Turística y Artesanal, dependiente del Ejecutivo del Estado.

En el Periódico Oficial No. 1 de fecha 08 de diciembre de 1988, Decreto No. 8, se publica la Ley Orgánica de la Administración Pública del Estado de Chiapas, la cual faculta a la Secretaría de Desarrollo Rural y Fomento Económico para la explotación de los recursos turísticos del Estado, así como vigilar, controlar y supervisar de acuerdo a las leyes y reglamentos de la materia, la prestación

de los servicios turísticos que se realicen y de dictar las medidas de protección al turismo, por lo que a partir de esta fecha se integra el Departamento de Turismo a la Secretaría antes mencionada.

A través del Periódico Oficial No. 58 de fecha 24 de enero de 1990, por Decreto No. 16, se modifica la Ley Orgánica de la Administración Pública del Estado de Chiapas, en esta Ley se crea la Dirección de Turismo en la Secretaría de Fomento Económico.

El 9 de febrero de 1994, el Gobierno del Estado publica en el Periódico Oficial No. 297-3ª. Sección, Decreto No. 141, crea la Secretaría de Desarrollo Turístico transfiriendo las funciones de la Dirección de Turismo la cual dependía de la Secretaría de Fomento Económico a la nueva dependencia.

El 8 de diciembre de 2000, el Gobierno del Estado publica en el Periódico Oficial No. 001 Decreto No. 8, el cambio de denominación a Secretaría de Turismo.

Por medio del Dictamen No. SA/DOM/005/2001 de fecha 2 de enero del año 2001, se autoriza la reestructuración orgánica y la plantilla de personal de la Secretaría de Turismo.

Con fecha 31 de octubre de 2001, se emite Dictamen No. SA/DDA/208/2001, en el que se autoriza la creación de dos órganos administrativos en la Unidad de Informática: el Área de Desarrollo de Sistemas y Web y el Área de Producción y Servicio a Usuarios.

De acuerdo al Dictamen No. SA/SUBDAT/DDA/216/2008 de fecha 18 de agosto de 2008, se autoriza la reestructuración orgánica de los puestos y plazas convirtiéndose en Secretaría de Turismo y Proyectos Estratégicos.

Con fecha 24 de diciembre de 2008, mediante Decreto No. 019, publicado en el Periódico Oficial No. 132, 2ª. Sección, Tomo III, se reforman, adicionan y derogan diversas disposiciones de la Ley Orgánica de la Administración Pública del Estado de Chiapas, se cambia la denominación de Secretaría de Turismo y Proyectos Estratégicos a Secretaría de Turismo y Relaciones Internacionales.

Se dio cumplimiento al citado Decreto, a través del Dictamen No. SH/0019/2009 con fecha 16 de enero de 2009, en el cual se autoriza el cambio de denominación y reestructuración orgánica de la Secretaría de Turismo y Proyectos Estratégicos a Secretaría de Turismo y Relaciones Internacionales, la creación de la Dirección de Mercadotecnia así como la transferencia de la Delegación Regional V Norte (Sede Pichucalco) a la Coordinación de Enlace Interinstitucional de la Secretaría de Economía y la Dirección de Promoción y Consolidación de Corredores a la Subsecretaría de Industrialización y Promoción de Inversiones.

Con el Dictamen No. SA/SUBA/DGRH/DEO/129/2009 de fecha 02 de abril de 2009 se crea la Oficina de Convenciones y Visitantes como Organismo Auxiliar del Poder Ejecutivo del Estado de Chiapas, adscrita a la Secretaría de Turismo y Relaciones Internacionales y con él se elimina la Unidad de Congresos y Visitantes.

Con Dictamen No. SH/SUBA/DGRH/DEO/215/2009 de fecha 15 de julio de 2009, se creó la Dirección de Política Gastronómica y se cambia de denominación a la Dirección de Información, Análisis, y Difusión Internacional por Dirección de Programas Especiales.

Mediante Decreto No. 045, por el que se reforman, adicionan y derogan diversas disposiciones de la Ley Orgánica de la Administración Pública del Estado de Chiapas, publicado en el Periódico Oficial No. 207, 2ª. Sección, Tomo III, de fecha 30 de diciembre de 2009, se cambia de denominación de Secretaría de Turismo y Relaciones Internacionales a Secretaría de Turismo.

Para dar cumplimiento a dicho Decreto, se emitió el Dictamen No. SH/SUBA/DGRH/DEO/105/2010 de fecha 19 de febrero 2010, se realiza la reestructuración de la Secretaría de Turismo y cambio de denominación de la Secretaría de la Frontera Sur y Enlace para la Cooperación Internacional.

Por medio de Dictamen No. SH/SUBA/DGRH/DEO/069/2014 de fecha 04 de Marzo de 2014, se creó la Unidad de Enlace Interinstitucional y se cambia de denominación a la Dirección de Mercadotecnia por Dirección de Mercadotecnia e Innovación Turística, así como al Departamento de Calidad y Desarrollo para quedar como Departamento de Innovación Turística.

Por medio de Dictamen No. SH/SUBA/DGRH/DEO/230/2014 de fecha 07 de Agosto de 2014, se creó la Subsecretaría de Comercialización y Financiamiento Turístico.

Derivado de Dictamen No. SH/SUBA/DGRH/DEO/035/2015 de fecha 28 de Enero de 2015, por el cual se crea la Dirección de Comercialización de Espacios Turísticos y la Dirección de Financiamiento Turístico

Con la finalidad de fortalecer las acciones encaminadas al desarrollo turístico en el Estado, se hace la adecuación del órgano administrativo que atienda el crecimiento turístico en la Entidad; por tal motivo, la Secretaría de Hacienda autorizó la modificación de la Subsecretaría de Comercialización y Financiamiento Turístico, mediante Dictamen No. SH/SUBA/DGRH/DEO/195/2015 de fecha 06 de Mayo de 2015; Quedando esta como Subsecretaría de Impulso al Financiamiento e Inversiones Turísticas, asimismo, autorizó el cambio de denominación los órganos administrativos: de Dirección de Comercialización de Espacios Turísticos a Dirección de Impulso al Financiamiento y de Dirección de Financiamiento Turístico a Dirección de Inversiones Turísticas, ambas adscritas a la Subsecretaría antes mencionada.

b) Principales Cambios en su Estructura

Por medio de Dictamen No. SH/CGRH/DEO/005/2017, se adecuó la estructura orgánica de la Secretaría de Turismo, llevándose a cabo la cancelación de 02 órganos administrativos en base a las Medidas de Austeridad y Disciplina del Gasto de la Administración Pública del Estado de Chiapas:

- * Área de Desarrollo de Sistemas y Web
- * Área de Producción y Servicios a Usuarios

Con el propósito de fortalecer el funcionamiento administrativo y operativo de los procesos de trabajo en los órganos administrativos de la Secretaría de Turismo, fue necesaria realizar una adecuación a su estructura orgánica y plantilla de plazas, por lo que la Secretaría de Hacienda, en base al Dictamen No. SH/CGRH/DEO/310/2017 de fecha 01 de agosto de 2017, aprobó la adecuación a la estructura orgánica y plantilla de plazas en la Secretaría de Turismo, generándose el cambio de denominación de algunos órganos administrativos y la cancelación de otros 07 órganos administrativos con vigencia al 01 de julio de 2017:

4.- Organización y Objeto Social

a) Objeto Social

La Secretaría de Turismo, es responsable de Planear, organizar y coordinar acciones que posicionen a Chiapas como destino turístico altamente competitivo, mediante el desarrollo de la infraestructura, la promoción, difusión, comercialización de la oferta turística, capacitación, gastronomía y atención al turista, para el desarrollo sustentable de Chiapas.

b) Principal Actividad

- Búsqueda de la generación de oportunidades para el desarrollo turístico, implementando estrategias para posicionar a Chiapas a nivel mundial como destino turístico, con el propósito de proyectarlo como mejor lugar para visitar e invertir.

c) Ejercicio Fiscal

2017

d) Régimen Jurídico

La Secretaría de Turismo; está registrada ante la Administración Pública Estatal Centralizada, conforme a lo dispuesto en los artículos 2 y 27 de la ley Orgánica de la Administración Pública del Estado de Chiapas y su tributación se incluye dentro de las obligaciones que concentra la Dependencia normativa hacendaria estatal

e) Consideraciones Fiscales del Ente

La Secretaría de Turismo, se ubica dentro de las personas morales a que se refiere el artículo 79 de la LISR, pero tiene otras obligaciones de enterar las retenciones a terceros a través de la Dependencia normativa hacendaria estatal, como:

- 10% de ISR por Arrendamientos de Inmuebles y honorarios de prestadores de servicios.
- 2% Impuesto Sobre Nóminas a prestadores de servicios



f) Estructura Organizacional Básica

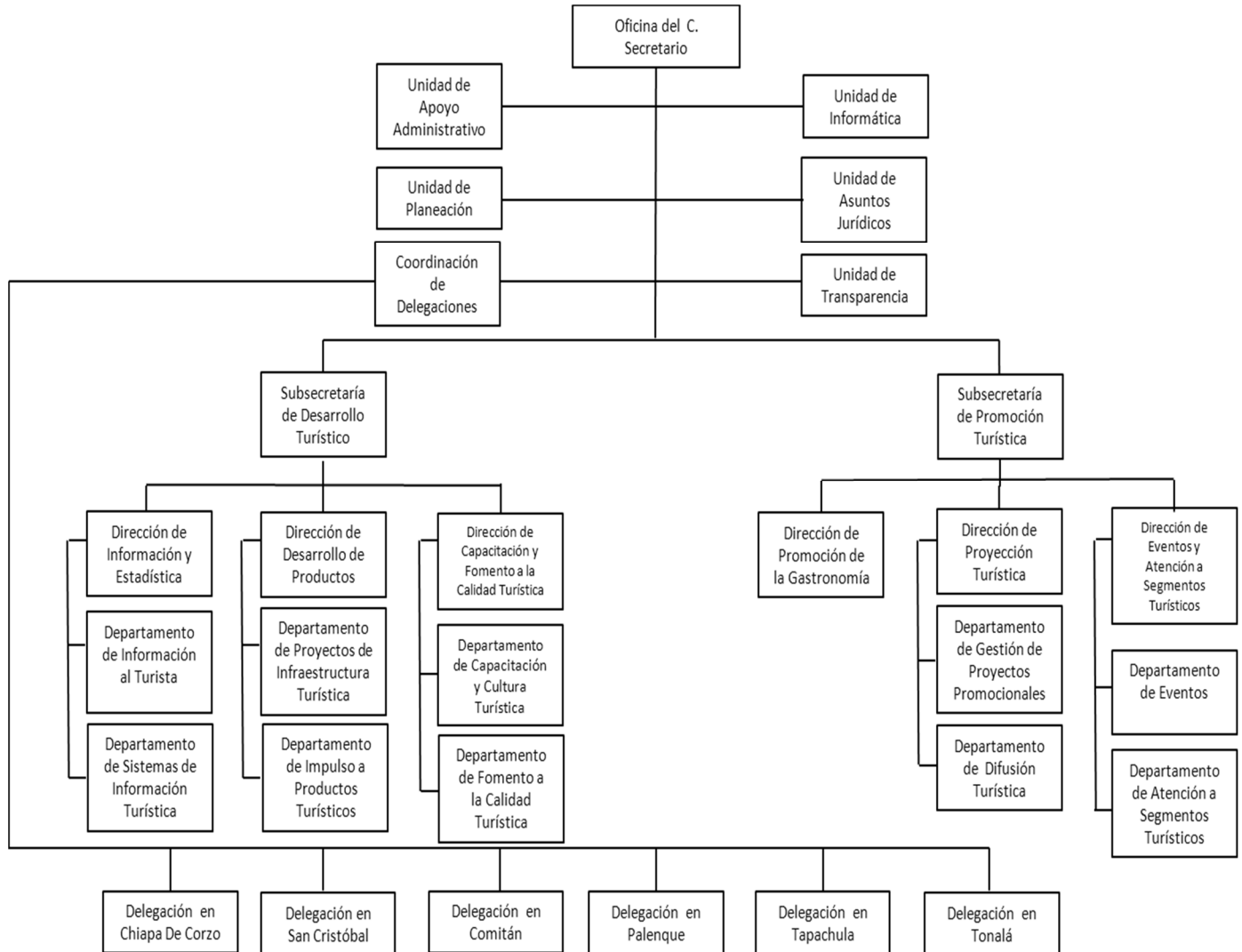

g) Fideicomisos, Mandatos y Análogos de los cuales es Fideicomitente o Fideicomisario

Fideicomiso para la para la Promoción, Difusión y Comercialización de los Atractivos Turísticos del Estado de Chiapas

5.- Bases de Preparación de los Estados Financieros

Para llevar a cabo la preparación de los Estados Financieros del presente ejercicio se consideró lo siguiente:

a) Si se ha observado la normatividad emitida por el CONAC y las disposiciones legales aplicables. Se ha observado en cierta medida la Normatividad emitida por el CONAC y la Ley General de Contabilidad Gubernamental (LGCG), para la emisión de los estados financieros.

b) La normatividad aplicada para el reconocimiento, valuación y revelación de los diferentes rubros de la información financiera, así como las bases de medición utilizadas para la elaboración de los estados financieros; por ejemplo: costo histórico, valor de realización, valor razonable, valor de recuperación o cualquier otro método empleado y los criterios de aplicación de los mismos.

Todas las cuentas que afectan económicamente a la **Secretaría de Turismo**, están cuantificados en términos monetarios y se registran al costo histórico. El costo histórico de las operaciones corresponde al monto erogado para su adquisición conforme a la documentación contable original justificativa y comprobatoria.

c) Postulados básicos.

Las bases de preparación de los estados financieros de la **Secretaría de Turismo**, aplican los postulados básicos siguientes:

- 1.- Sustancia Económica
- 2.- Entes Públicos
- 3.- Existencia Permanente
- 4.- Revelación Suficiente
- 5.- Importancia Relativa
- 6.- Registro e Integración Presupuestaria
- 7.- Consolidación de la Información Financiera
- 8.- Devengo Contable
- 9.- Valuación
- 10.- Dualidad Económica
- 11.- Consistencia

d) Normatividad supletoria.
(No Aplica)

e) Para las Entidades que por primera vez estén implementando la base devengado de acuerdo a la Ley de Contabilidad; deberán considerar políticas de reconocimientos, plan de implementación, presentar los últimos estados financieros con la Normatividad anteriormente utilizada. (No Aplica)

6.- Políticas de Contabilidad Significativas

(No Aplica)

7.- Posición en Moneda Extranjera y Protección por Riesgo Cambiario

(No Aplica)

8.- Reporte Analítico del Activo

El estado analítico del activo, muestra la variación entre el saldo inicial y el saldo final del periodo; y al cierre del periodo que se informa, presenta una variación negativa de \$ 5,619,838.50; es decir, presenta un saldo menor en comparación al ejercicio 2016.

- a) La variación negativa por \$ 1,190,263.62, del rubro efectivo y equivalente se debe a los saldos disponibles de las cuentas bancarias, inversiones cuentas bancarias y al saldo menor de Fondos con Afectación Específica.
- b) La variación negativa por \$ 148,318.95, del rubro derechos a recibir bienes efectivo o equivalente se debe principalmente a la cancelación del reintegro de cheques cancelados de diciembre 2016.
- c) La variación positiva por \$ 313,574.47, del rubro inversiones financieras a largo plazo se debe a los rendimientos y gastos generados por el Fideicomiso para la Promoción, Difusión y Comercialización de los Atractivos Turísticos del Estado de Chiapas.
- d) La variación negativa por \$ 1,147,225.00, del rubro Derechos a Recibir Efectivo o Equivalentes a Largo Plazo se debe a la cancelación de la cuenta en base al oficio no. No. SECTUR/UAA/312/2017 de fecha 10 de mayo del presente año, Memorandum No. SECTUR/UAJ/030/2016 de fecha 25 de enero del 2016 y al Acta Circunstanciada de depuración de saldos.
- e) La variación positiva por \$ 1,489,863.86 del rubro bienes inmuebles, infraestructura y construcciones en proceso se debe al traspaso de la obra terminada Fortalecimiento y Consolidación de los Centros Turísticos Madresal 1era etapa a rectificaciones de años anteriores, y a las obras en proceso del ejercicio 2017 tales como: Consolidación del Centro Turístico El Madresal. 2a. etapa, Construcción del Orquideario 1a. Etapa, Centro Turístico Zacapulco (Reconstrucción de Cabañas, Palapas y Áreas comunes), La Pila Fuente Mudéjar (Rehabilitación por sismo), Embarcadero de las Garzas (Reforzamiento de Muelle e Imagen), Embarcadero Chocohuital (Reconstrucción del muelle), Centro Turístico El Ballenato (Reconstrucción de rampas y Áreas de servicios), El Canal (Rehabilitación de Palapa y muelle) y Centro Turístico San Carlos (Reconstrucción de Área de servicios)
- f) La variación positiva por \$ 895,339.34, del rubro Bienes Muebles, se debe a la baja de vehículo Volkswagen combi serie no.9BWA23728XP004361, blanco brillante modelo, y por el incremento de activos, por la cancelación de pólizas del ejercicio anteriores.
- g) La variación negativa por \$ 2,210,302.60, del rubro Depreciación, Deterioro y Amortización Acumulada de Bienes, se debe a la depreciación de inmuebles de los ejercicios 2016 y 2017.
- h) La variación negativa por \$ 3,619,670.04, del rubro activos diferidos se debe a la regularización presupuestal de servicios personales de los ejercicios 2015 y 2016.
- i) La variación negativa por \$2,835.96, Otros Activos no Circulantes, se debe a la baja de mobiliario en comodato.



CONCEPTO	SALDO INICIAL	CARGOS DEL PERIODO	ABONOS DEL PERIODO	SALDO FINAL	VARIACIÓN DEL PERIODO
ACTIVO	206,602,150.70	7,129,651,070.55	7,135,270,909.05	200,982,312.20	(5,619,838.50)
Activo Circulante	83,384,895.42	6,985,595,171.23	6,986,933,753.80	82,046,312.85	(1,338,582.57)
Efectivo y Equivalentes	83,236,576.47	6,962,090,197.84	6,963,280,461.46	82,046,312.85	(1,190,263.62)
Derechos a Recibir Efectivo o Equivalentes	148,318.95	2,478,083.44	2,626,402.39		(148,318.95)
Derechos a Recibir Bienes o Servicios		21,026,889.95	21,026,889.95		
Inventarios					
Almacenes					
Activo No Circulante	123,217,255.28	144,055,899.32	148,337,155.25	118,935,999.35	(4,281,255.93)
Inversiones Financieras a Largo Plazo	3,093,460.59	6,642,107.66	6,328,533.19	3,407,035.06	313,574.47
Derechos a Recibir Efectivo o Equivalentes a Largo Plazo	1,147,225.00		1,147,225.00		(1,147,225.00)
Bienes Inmuebles, Infraestructura y Construcciones en Proceso	104,983,464.60	114,703,807.53	113,213,943.67	106,473,328.46	1,489,863.86
Bienes Muebles	4,702,228.02	1,498,705.90	603,366.56	5,597,567.36	895,339.34
Activos Intangibles	26,131.86			26,131.86	
Depreciación, Deterioro y Amortización Acumulada de Bienes	(2,908,471.02)	448,836.42	2,659,139.02	(5,118,773.62)	(2,210,302.60)
Activos Diferidos	12,144,856.65	20,759,605.85	24,379,275.89	8,525,186.61	(3,619,670.04)
Otros Activos no Circulantes	28,359.58	2,835.96	5,671.92	25,523.62	(2,835.96)

9.- Fideicomisos, Mandatos y Análogos

Fideicomiso para la Promoción, Difusión y Comercialización de los Atractivos Turísticos del Estado de Chiapas.

TIPO	MONTO
Fideicomisos, Mandatos y Contratos Análogos	
Fideicomiso para la Promoción, Difusión y Comercialización de los Atractivos Turísticos del Estado de Chiapas	\$ 3,407,035.06
Total	\$ 3,407,035.06

10.- Reporte de la Recaudación

(No Aplica)

11.- Información sobre la Deuda y el Reporte Analítico de la Deuda

(No Aplica)

12.- Calificaciones Otorgadas

(No Aplica)

13.- Proceso de Mejora

a) *Principales Políticas de Control Interno*

- Manual de Procedimientos: Nos indica los procedimientos que debemos seguir de forma ordenada en el desarrollo de las actividades; evitando duplicidad de esfuerzos.
- Ley General de Contabilidad Gubernamental (LGCG): Nos establece los criterios generales que rigen la contabilidad gubernamental y la emisión de información financiera, incluyendo la presupuestaria y programática en forma razonable y transparente.
- Normatividad Contable: Tiene por objeto efectuar el registro contable de los recursos públicos y la preparación de informes financieros de forma armonizada, que dan transparencia para la interpretación, evaluación, fiscalización y entrega de informes; regulando las operaciones contables.
- Normas Presupuestarias: Nos indica cómo se ejecuta el gasto público, administrándolo con eficiencia, eficacia, economía, transparencia y honradez, para rendir cuentas de los recursos públicos, así mismo contribuir a fortalecer la armonización presupuestaria y contable.

b) *Medidas de Desempeño Financiero, Metas y Alcance*

1.- Se continúa trabajando en el cambio trascendental que es el proceso de armonización contable para atender en tiempo y forma el nuevo esquema de la contabilidad gubernamental, y generando así los beneficios en materia de información financiera, transparencia y rendición de cuentas.

14.- Información por Segmentos

(No Aplica)

15.- Eventos Posteriores al Cierre

(No Aplica)

16.- Partes Relacionadas

“No existen partes relacionadas que pudieran ejercer influencia significativa sobre la toma de decisiones financieras y operativas”

17.- Responsabilidad sobre la Presentación Razonable de la Información Contable

“Bajo protesta de decir verdad declaramos que los Estados Financieros y sus Notas, son razonablemente correctos y son responsabilidad del emisor”

SISTEMA CONTABLE 2017

ESTADO ANALÍTICO DE INGRESOS

DEL 1o. DE ENERO AL 31 DE DICIEMBRE DE 2017

Página 1 de 1

Fecha:

30/01/2018

RUBRO DE INGRESOS	INGRESO					DIFERENCIA
	ESTIMADO	AMPLIACIONES Y REDUCCIONES	MODIFICADO	DEVENGADO	RECAUDADO	(RECAUDADO - ESTIMADO)
Impuestos	0.00	0.00	0.00	0.00	0.00	0.00
Cuotas y Aportaciones de Seguridad Social	0.00	0.00	0.00	0.00	0.00	0.00
Contribuciones de Mejoras	0.00	0.00	0.00	0.00	0.00	0.00
Derechos	0.00	0.00	0.00	0.00	0.00	0.00
Productos	0.00	0.00	0.00	0.00	0.00	0.00
Corriente	0.00	0.00	0.00	0.00	0.00	0.00
Capital	0.00	0.00	0.00	0.00	0.00	0.00
Aprovechamientos	0.00	0.00	0.00	0.00	0.00	0.00
Corriente	0.00	0.00	0.00	0.00	0.00	0.00
Capital	0.00	0.00	0.00	0.00	0.00	0.00
Ingresos por Venta de Bienes y Servicios	0.00	0.00	0.00	0.00	0.00	0.00
Participaciones y Aportaciones	0.00	0.00	0.00	0.00	0.00	0.00
Transferencias, Asignaciones, Subsidios y Otras Ayudas	0.00	0.00	0.00	0.00	0.00	0.00
Ingresos Derivados de Financiamientos	0.00	0.00	0.00	0.00	0.00	0.00
Total	0.00	0.00	0.00	0.00	0.00	
Ingresos Excedentes						0.00

RUBRO DE INGRESOS	INGRESO					DIFERENCIA
	ESTIMADO	AMPLIACIONES Y REDUCCIONES	MODIFICADO	DEVENGADO	RECAUDADO	(RECAUDADO - ESTIMADO)
Ingresos del Gobierno	0.00	0.00	0.00	0.00	0.00	0.00
Impuestos	0.00	0.00	0.00	0.00	0.00	0.00
Contribuciones de Mejoras	0.00	0.00	0.00	0.00	0.00	0.00
Derechos	0.00	0.00	0.00	0.00	0.00	0.00
Productos	0.00	0.00	0.00	0.00	0.00	0.00
Corriente	0.00	0.00	0.00	0.00	0.00	0.00
Capital	0.00	0.00	0.00	0.00	0.00	0.00
Aprovechamientos	0.00	0.00	0.00	0.00	0.00	0.00
Corriente	0.00	0.00	0.00	0.00	0.00	0.00
Capital	0.00	0.00	0.00	0.00	0.00	0.00
Participaciones y Aportaciones	0.00	0.00	0.00	0.00	0.00	0.00
Transferencias, Asignaciones, Subsidios y Otras Ayudas	0.00	0.00	0.00	0.00	0.00	0.00
Ingresos de organismos y Empresas	0.00	0.00	0.00	0.00	0.00	0.00
Cuotas y Aportaciones de Seguridad Social	0.00	0.00	0.00	0.00	0.00	0.00
Ingresos por Venta de Bienes y Servicios	0.00	0.00	0.00	0.00	0.00	0.00
Transferencias, Asignaciones, Subsidios y Otras Ayudas	0.00	0.00	0.00	0.00	0.00	0.00
Ingresos Derivados de Financiamiento	0.00	0.00	0.00	0.00	0.00	0.00
Ingresos Derivados de Financiamientos	0.00	0.00	0.00	0.00	0.00	0.00
Total	0.00	0.00	0.00	0.00	0.00	
Ingresos Excedentes						0.00

NO APLICA

ESTADO ANALÍTICO DEL EJERCICIO DEL PRESUPUESTO DE EGRESOS CLASIFICACIÓN POR OBJETO DEL GASTO
(CAPITULOS Y CONCEPTOS)
DEL 1 DE ENERO AL 31 DE DICIEMBRE DE 2017

(Pesos)

RPA-1

CAPG	CG	DESCRIPCIÓN	PRESUPUESTO DE EGRESOS					SUBEJERCICIO
			APROBADO	AMPLIACIONES - REDUCCIONES	MODIFICADO	DEVENGADO	PAGADO	
1000		Servicios Personales.	145,926,595.92	-93,314,267.84	52,612,328.08	51,983,922.85	51,983,922.85	628,405.23
	1100	Remuneraciones al Personal de Carácter Permanente.	17,706,522.12	-453,111.71	17,253,410.41	17,068,432.51	17,068,432.51	184,977.90
	1200	Remuneraciones al Personal de Carácter Transitorio.	425,568.48	-7,602.44	417,966.04	383,898.73	383,898.73	34,067.31
	1300	Remuneraciones Adicionales y Especiales.	21,385,843.48	-1,089,741.06	20,296,102.42	20,169,543.43	20,169,543.43	126,558.99
	1400	Seguridad Social.	2,114,976.72	-46,080.12	2,068,896.60	1,977,796.99	1,977,796.99	91,099.61
	1500	Otras Prestaciones Sociales y Económicas.	2,704,944.00	8,425,802.55	11,130,746.55	10,945,096.67	10,945,096.67	185,649.88
	1600	Previsiones.	100,000,000.00	-100,000,000.00	0.00	0.00	0.00	0.00
	1700	Pago de Estímulos a Servidores Públicos.	1,588,741.12	-143,535.06	1,445,206.06	1,439,154.52	1,439,154.52	6,051.54
2000		Materiales y Suministros.	1,120,992.94	35,615.80	1,156,608.74	1,146,593.66	1,124,195.62	10,015.08
	2100	Materiales de Administración, Emisión de Documentos y Artículos Oficiales.	579,780.16	33,535.15	613,315.31	611,793.16	607,331.54	1,522.15
	2200	Alimentos y Utensilios.	78,212.78	-19,694.95	58,517.83	56,433.12	51,137.60	2,084.71
	2400	Materiales y Artículos de Construcción y de Reparación.	5,000.00	6,634.37	11,634.37	11,574.29	11,433.39	60.08
	2600	Combustibles, Lubricantes y Aditivos.	408,000.00	-6,077.53	401,922.47	395,574.73	383,074.73	6,347.74
	2900	Herramientas, Refacciones y Accesorios Menores.	50,000.00	21,218.76	71,218.76	71,218.36	71,218.36	0.40
3000		Servicios Generales.	2,864,401.83	33,246,281.90	36,110,683.73	35,374,034.72	34,842,580.50	736,649.01
	3100	Servicios Básicos.	232,485.29	5,684.85	238,170.14	229,969.39	227,440.38	8,200.75
	3200	Servicios de Arrendamiento.	506,134.43	2,662,049.99	3,168,184.42	3,123,559.47	3,107,833.00	44,624.95
	3300	Servicios Profesionales, Científicos, Técnicos y Otros Servicios.	18,726.36	3,003,478.08	3,022,204.44	2,944,952.42	2,944,285.49	77,252.02
	3400	Servicios Financieros, Bancarios y Comerciales.	85,000.85	5,307.59	90,308.44	90,294.51	86,525.67	13.93
	3500	Servicios de Instalación, Reparación, Mantenimiento y Conservación.	284,452.89	67,480.24	351,933.13	349,059.57	342,096.60	2,873.56
	3600	Servicios de Comunicación Social y Publicidad.	60,000.00	14,164,360.33	14,224,360.33	14,093,501.62	13,593,501.62	130,858.71
	3700	Servicios de Traslado y Viáticos.	708,503.35	2,792,230.03	3,500,733.38	3,107,532.68	3,107,532.68	393,200.70
	3800	Servicios Oficiales.	62,952.90	10,576,730.87	10,639,683.77	10,583,566.41	10,583,566.41	56,117.36
	3900	Otros Servicios Generales.	906,145.76	-31,040.08	875,105.68	851,598.65	849,798.65	23,507.03
4000		Transferencias, Asignaciones, Subsidios y Otras Ayudas.	50,000.00	8,543,471.92	8,593,471.92	8,593,471.92	8,593,471.92	0.00
	4100	Transferencias Internas y Asignaciones al Sector Público.	50,000.00	0.00	50,000.00	50,000.00	50,000.00	0.00

ESTADO ANALÍTICO DEL EJERCICIO DEL PRESUPUESTO DE EGRESOS CLASIFICACIÓN POR OBJETO DEL GASTO
(CAPITULOS Y CONCEPTOS)
DEL 1 DE ENERO AL 31 DE DICIEMBRE DE 2017

(Pesos)

RPA-1

CAPG	CG	DESCRIPCIÓN	PRESUPUESTO DE EGRESOS					SUBEJERCICIO
			APROBADO	AMPLIACIONES - REDUCCIONES	MODIFICADO	DEVENGADO	PAGADO	
4300		Subsidios y Subvenciones.	0.00	3,543,471.92	3,543,471.92	3,543,471.92	3,543,471.92	0.00
4400		Ayudas Sociales.	0.00	5,000,000.00	5,000,000.00	5,000,000.00	5,000,000.00	0.00
6000		Inversión Pública.	0.00	44,092,217.94	44,092,217.94	43,892,149.31	10,627,401.53	200,068.63
6100		Obra Pública en Bienes de Dominio Público.	0.00	44,092,217.94	44,092,217.94	43,892,149.31	10,627,401.53	200,068.63
7000		Inversiones Financieras y Otras Provisiones.	99,211,300.00	-92,630,724.00	6,580,576.00	6,580,576.00	6,580,576.00	0.00
7500		Inversiones en Fideicomisos, Mandatos y Otros Análogos.	0.00	6,580,576.00	6,580,576.00	6,580,576.00	6,580,576.00	0.00
7900		Provisiones para Contingencias y Otras Erogaciones Especiales.	99,211,300.00	-99,211,300.00	0.00	0.00	0.00	0.00
9000		Deuda Pública.	0.00	12,350,638.65	12,350,638.65	12,311,203.60	12,311,203.60	39,435.05
9900		Adeudos de Ejercicios Fiscales Anteriores (ADEFAS).	0.00	12,350,638.65	12,350,638.65	12,311,203.60	12,311,203.60	39,435.05
TOTAL DEL GASTO:			249,173,290.69	-87,676,765.63	161,496,525.06	159,881,952.06	126,063,352.02	1,614,573.00

ESTADO ANALÍTICO DEL EJERCICIO DEL PRESUPUESTO DE EGRESOS CLASIFICACIÓN ECONÓMICA POR TIPO
DE GASTO
DEL 1 DE ENERO AL 31 DE DICIEMBRE DE 2017

(Pesos)

RPA-2

CONCEPTO	PRESUPUESTO DE EGRESOS					SUBEJERCICIO
	APROBADO	AMPLIACIONES - REDUCCIONES	MODIFICADO	DEVENGADO	PAGADO	
GASTO CORRIENTE	72,956,657.47	2,824,760.27	75,781,417.74	75,191,692.60	75,157,740.34	589,725.14
GASTO DE CAPITAL	176,216,633.22	-90,501,525.90	85,715,107.32	84,690,259.46	50,905,611.68	1,024,847.86
AMORTIZACIÓN DE LA DEUDA Y DISMINUCIÓN DE PASIVOS	0.00	0.00	0.00	0.00	0.00	0.00
PENSIONES Y JUBILACIONES	0.00	0.00	0.00	0.00	0.00	0.00
PARTICIPACIONES	0.00	0.00	0.00	0.00	0.00	0.00
TOTAL DEL GASTO:	249,173,290.69	-87,676,765.63	161,496,525.06	159,881,952.06	126,063,352.02	1,614,573.00

GOBIERNO CONSTITUCIONAL DEL ESTADO DE CHIAPAS
RAMO O DEPENDENCIA: Secretaría de Turismo
ESTADO ANALÍTICO DEL EJERCICIO DEL PRESUPUESTO DE EGRESOS EN CLASIFICACIÓN
ADMINISTRATIVA/ORGANISMO
DEL 1 DE ENERO AL 31 DE DICIEMBRE DE 2017

(Pesos)

RPA-3

CONCEPTO	PRESUPUESTO DE EGRESOS					SUBEJERCICIO
	APROBADO	AMPLIACIONES - REDUCCIONES	MODIFICADO	DEVENGADO	PAGADO	
TOTAL	249,173,290.69	-87,676,765.63	161,496,525.06	159,881,952.06	126,063,352.02	1,614,573.00
PODER EJECUTIVO	249,173,290.69	-87,676,765.63	161,496,525.06	159,881,952.06	126,063,352.02	1,614,573.00
Secretaría de Turismo	249,173,290.69	-87,676,765.63	161,496,525.06	159,881,952.06	126,063,352.02	1,614,573.00

GOBIERNO CONSTITUCIONAL DEL ESTADO DE CHIAPAS
RAMO O DEPENDENCIA: Secretaría de Turismo
ESTADO ANALÍTICO DEL EJERCICIO DEL PRESUPUESTO DE EGRESOS EN CLASIFICACIÓN
ADMINISTRATIVA/ENTIDADES
DEL 1 DE ENERO AL 31 DE DICIEMBRE DE 2017

(Pesos)

RPA-5

CONCEPTO	PRESUPUESTO DE EGRESOS					SUBEJERCICIO
	APROBADO	AMPLIACIONES - REDUCCIONES	MODIFICADO	DEVENGADO	PAGADO	
ENTIDADES PARAESTATALES Y FIDEICOMISOS NO EMPRESARIALES Y NO FINANCIEROS	NO APLICA					
INSTITUCIONES PÚBLICAS DE SEGURIDAD SOCIAL	NO APLICA					
ENTIDADES PARAESTATALES EMPRESARIALES NO FINANCIERAS CON PARTICIPACION ESTATAL MAYORITARIA	NO APLICA					

ESTADO ANALÍTICO DEL EJERCICIO DEL PRESUPUESTO DE EGRESOS CLASIFICACIÓN FUNCIONAL (FINALIDAD Y FUNCIÓN)
DEL 1 DE ENERO AL 31 DE DICIEMBRE DE 2017

(Pesos)

RPA-6

FI	FU	CONCEPTO	EGRESOS					SUB EJERCICIO
			APROBADO	AMPLIACIONES - REDUCCIONES	MODIFICADO	DEVENGADO	PAGADO	
3		Desarrollo Económico	249,173,290.69	-100,027,404.28	149,145,886.41	147,570,748.46	113,752,148.42	1,575,137.95
	3.7	Turismo	249,173,290.69	-100,027,404.28	149,145,886.41	147,570,748.46	113,752,148.42	1,575,137.95
4		Otras no Clasificadas en Funciones Anteriores	0.00	12,350,638.65	12,350,638.65	12,311,203.60	12,311,203.60	39,435.05
	4.4	ADEFAS	0.00	12,350,638.65	12,350,638.65	12,311,203.60	12,311,203.60	39,435.05
TOTAL DEL GASTO:			249,173,290.69	-87,676,765.63	161,496,525.06	159,881,952.06	126,063,352.02	1,614,573.00

SISTEMA CONTABLE 2017

ENDEUDAMIENTO NETO

DEL 1o. DE ENERO AL 31 DE DICIEMBRE DE 2017

Página 1 de 1

Fecha:

30/01/2018

IDENTIFICACIÓN DE CRÉDITO O INSTRUMENTO	CONTRATACIÓN/ COLOCACIÓN	AMORTIZACIÓN	ENDEUDAMIENTO NETO
CRÉDITOS BANCARIOS			

TOTAL CRÉDITOS BANCARIOS

OTROS INSTRUMENTOS DE DEUDA

NO APLICA

TOTAL OTROS INSTRUMENTOS DE DEUDA

TOTAL

SISTEMA CONTABLE 2017

INTERESES DE LA DEUDA

DEL 1o. DE ENERO AL 31 DE DICIEMBRE DE 2017

Fecha:

Página 1 de 1
30/01/2018

IDENTIFICACIÓN DE CRÉDITO O INSTRUMENTO	DEVENGADO	PAGADO
CRÉDITOS BANCARIOS		

TOTAL DE INTERESES DE CRÉDITOS BANCARIOS

OTROS INSTRUMENTOS DE DEUDA

TOTAL DE INTERESES DE OTROS INSTRUMENTOS DE DEUDA

TOTAL

NO APLICA

GOBIERNO DEL ESTADO DE CHIAPAS
RAMO O DEPENDENCIA: Secretaría de Turismo
GASTO POR CATEGORÍA PROGRAMÁTICA
DEL 1 DE ENERO AL 31 DE DICIEMBRE DE 2017
(Pesos)

RPA-7

CONCEPTO	PRESUPUESTO DE EGRESOS					SUB EJERCICIO
	APROBADO	AMPLIACIONES - REDUCCIONES	MODIFICADO	DEVENGADO	PAGADO	
Programas	249,173,290.69	-100,027,404.28	149,145,886.41	147,570,748.46	113,752,148.42	1,575,137.95
Subsidios: Sector Social y Privado o Entidades Federativas y Municipios	0.00	0.00	0.00	0.00	0.00	0.00
Otros Subsidios	0.00	0.00	0.00	0.00	0.00	0.00
Sujetos a Reglas de Operación	0.00	0.00	0.00	0.00	0.00	0.00
Desempeño de las Funciones	249,173,290.69	-100,027,404.28	149,145,886.41	147,570,748.46	113,752,148.42	1,575,137.95
Específicos	0.00	0.00	0.00	0.00	0.00	0.00
Funciones de las Fuerzas Armadas (Únicamente Gobierno Federal)	0.00	0.00	0.00	0.00	0.00	0.00
Planeación, seguimiento y evaluación de políticas públicas	0.00	0.00	0.00	0.00	0.00	0.00
Prestación de Servicios Públicos	0.00	0.00	0.00	0.00	0.00	0.00
Promoción y fomento	249,173,290.69	-100,027,404.28	149,145,886.41	147,570,748.46	113,752,148.42	1,575,137.95
Provisión de Bienes Públicos	0.00	0.00	0.00	0.00	0.00	0.00
Proyectos de inversión	0.00	0.00	0.00	0.00	0.00	0.00
Regulación y supervisión	0.00	0.00	0.00	0.00	0.00	0.00
Administrativos y de Apoyo	0.00	0.00	0.00	0.00	0.00	0.00
Apoyo a la función pública y al mejoramiento de la gestión	0.00	0.00	0.00	0.00	0.00	0.00
Apoyo al proceso presupuestario y para mejorar la eficiencia institucional	0.00	0.00	0.00	0.00	0.00	0.00
Operaciones ajenas	0.00	0.00	0.00	0.00	0.00	0.00
Compromisos	0.00	0.00	0.00	0.00	0.00	0.00
Desastres Naturales	0.00	0.00	0.00	0.00	0.00	0.00
Obligaciones de cumplimiento de resolución jurisdiccional	0.00	0.00	0.00	0.00	0.00	0.00
Obligaciones	0.00	0.00	0.00	0.00	0.00	0.00
Aportaciones a fondos de estabilización	0.00	0.00	0.00	0.00	0.00	0.00
Aportaciones a fondos de inversión y reestructura de pensiones	0.00	0.00	0.00	0.00	0.00	0.00
Aportaciones a la seguridad social	0.00	0.00	0.00	0.00	0.00	0.00
Pensiones y jubilaciones	0.00	0.00	0.00	0.00	0.00	0.00
Programas de Gasto Federalizado (Gobierno Federal)	0.00	0.00	0.00	0.00	0.00	0.00
Gasto Federalizado	0.00	0.00	0.00	0.00	0.00	0.00
Participaciones a entidades federativas y municipios	0.00	0.00	0.00	0.00	0.00	0.00
Costo financiero, deuda o apoyos a deudores y ahorradores de la banca	0.00	0.00	0.00	0.00	0.00	0.00
Adeudos de ejercicios fiscales anteriores	0.00	12,350,638.65	12,350,638.65	12,311,203.60	12,311,203.60	39,435.05
	0.00	12,350,638.65	12,350,638.65	12,311,203.60	12,311,203.60	39,435.05
TOTAL DEL GASTO:	249,173,290.69	-87,676,765.63	161,496,525.06	159,881,952.06	126,063,352.02	1,614,573.00

PROGRAMAS Y PROYECTOS DE INVERSIÓN
DEL 1 DE ENERO AL 31 DE DICIEMBRE DEL 2017

PP	PROGRAMA PRESUPUESTARIO / PROYECTO ESTRATÉGICO	MUNICIPIO / COBERTURA	PRESUPUESTO DE EGRESOS				AVANCE % DEVENGADO/ MODIFICADO
			APROBADO	MODIFICADO	DEVENGADO	PAGADO	
	GRAN TOTAL		0.00	44,092,217.94	43,892,149.31	10,627,401.53	99.5
046	Desarrollo Turístico		0.00	44,092,217.94	43,892,149.31	10,627,401.53	99.5
	Consolidación del Centro Turístico El Madresal. 2a. etapa	Tonala	0.00	4,500,000.00	4,498,700.02	2,553,420.48	100.0
	Construcción del Orquideario 1a. Etapa	Comitán de Domínguez	0.00	34,855,217.94	34,656,449.35	6,338,793.13	99.4
	Centro Turístico Zacapulco	Acapetahua	0.00	1,500,000.00	1,500,000.00	1,032,245.05	100.0
	La Pila Fuente Mudéjar	Chiapa de Corzo	0.00	1,787,000.00	1,786,999.94	0.00	100.0
	Embarcadero de las Garzas	Acapetahua	0.00	350,000.00	350,000.00	240,857.18	100.0
	Embarcadero Chocohuital	Pijijiapan	0.00	200,000.00	200,000.00	0.00	100.0
	Centro Turístico El Ballenato	Acapetahua	0.00	50,000.00	50,000.00	49,187.67	100.0
	Centro Turístico San Carlos	Acapetahua	0.00	600,000.00	600,000.00	412,898.02	100.0
	El Canal	Pijijiapan	0.00	250,000.00	250,000.00	0.00	100.0

INDICADORES DE RESULTADOS

Organismo Público: Secretaría de Turismo

Página 4 de 4

SUBFUNCIÓN / TIPO DE PROYECTO	UNIDAD DE MEDIDA	METAS				PRESUPUESTO APROBADO (PESOS)	PRESUPUESTO MODIFICADO (PESOS)	PRESUPUESTO DEVENGADO (PESOS)	BENEFICIARIOS					
		PROGRAM. ANUAL	MODIF. ANUAL	ALCANZ. AL PERIODO	% CUMPLIM./MODIF.				MUNICIPIO	LOCALIDAD	MUJER	HOMBRE	PERSONA	
TURISMO														
TURISMO														
CONSTRUCCIÓN DEL ORQUIDEARIO 1A. ETAPA														
Trabajos de construcción ejecutados	Obra	1.00	1.00	1.00	100.00	15 000 000.00	34 855 217.94	34 656 449.35	Comitán de Domínguez	Comitán de Domínguez	83 647	77 212	160 859	
FOMENTO A LA DIFUSIÓN TURÍSTICA DE CHIAPAS EN MERCADOS EMISORES DE TURISMO														
Campañas cooperativas de promoción elaborada	Campaña	1.00	1.00	1.00	100.00	13 000 000.00	9 188 365.30	9 156 939.05	Cobertura Estatal	Cobertura Estatal	2 747 973	2 634 110	5 382 083	
Convenios elaborados	Documento	1.00	1.00	1.00	100.00									
MATERIAL PROMOCIONAL, GRÁFICO Y AUDIOVISUAL														
Herramientas promocionales producidas	Herramienta	72 720.00	126 043.00	125 837.00	99.84	1 000 000.00	1 000 000.00	978 337.82	Cobertura Estatal	Cobertura Estatal	896 115	860 973	1 757 088	
CORREDORES TURÍSTICOS														
Eventos participados	Evento	12.00	14.00	14.00	100.00	14 000 000.00	16 043 655.00	15 668 098.49	Cobertura Estatal	Cobertura Estatal	403 871	388 034	791 905	
TRANSFERENCIA DE TECNOLOGIA (CERTIFICACIÓN DE DISTINTIVOS H, M Y PUNTO LIMPIO EN SAN CRISTÓBAL DE LAS CASAS)														
Cursos realizados	Curso	49.00	49.00	49.00	100.00	0.00	500 000.00	499 260.00	San Cristóbal de Las Casas	San Cristóbal de Las Casas	25	24	49	
ELABORACIÓN DE PROYECTOS EJECUTIVOS TURÍSTICOS														
Proyectos ejecutivos integrados	Proyecto	5.00	5.00	5.00	100.00	566 633.22	703 959.67	586 349.17	Tuxtla Gutiérrez	Tuxtla Gutiérrez	98 412	94 553	192 965	
FORTALECIMIENTO DEL CENTRO TURÍSTICO ARA MACAO LAS GUACAMAYAS														
Trabajos de construcción ejecutados	Obra	1.00	1.00	0.00	0.00	1 000 000.00	0.00	0.00	Marqués de Comillas	Marqués de Comillas	0	0	0	
CAMPAÑA DE PROMOCION EN EAROLÍNEAS														
Campañas de promoción	Campaña	1.00	1.00	1.00	100.00	0.00	3 000 000.00	3 000 000.00	Cobertura Estatal	Cobertura Estatal	2 747 973	2 634 110	5 382 083	
CONSTRUCCIÓN DEL CENTRO TURÍSTICO CHOCOUILAL 1A. ETAPA														
Trabajos de construcción ejecutados	Obra	1.00	1.00	0.00	0.00	1 000 000.00	0.00	0.00	Pijijiapan	Chocohuital	0	0	0	
CHIAPAS A TRAVÉS DE COLECTIVOS DE INTERÉS														
Viajes Atendidos	Viaje	8.00	18.00	18.00	100.00	650 000.00	1 103 747.20	1 085 630.34	Cobertura Estatal	Cobertura Estatal	57	56	113	
CENTRO TURÍSTICO SAN CARLOS (RECONSTRUCCION DE AREA DE SERVICIO)														
obras reconstruidas	Obra	1.00	1.00	1.00	100.00	0.00	600 000.00	600 000.00	Acapetahua	La Palma	15 895	15 272	31 167	
EMBARCADERO LAS GARZAS (REFORZAMIENTO DE MUELLE E IMAGEN)														
Trabajos de rehabilitación	Rehabilitación	1.00	1.00	1.00	100.00	0.00	350 000.00	350 000.00	Acapetahua	Embarcadero Las Garzas	15 895	15 272	31 167	
LA PILA FUENTE MUDEJAR (REHABILITACIÓN POR SISMO)														
Trabajos de rehabilitación	Rehabilitación	1.00	1.00	1.00	100.00	0.00	1 787 000.00	1 786 999.94	Chiapa de Corzo	Chiapa de Corzo	52 029	49 990	102 019	
PROGRAMA DE CAPACITACIÓN PARA LA COMPETITIVIDAD TURÍSTICA														
Cursos de capacitación realizados	Curso	17.00	2.00	2.00	100.00	1 000 000.00	500 000.00	481 882.13	Regiones I y X	Regiones I y X	20	30	50	
TESOROS DE MÉXICO														
Cursos de capacitación impartidos	Curso	17.00	14.00	14.00	100.00	1 000 000.00	1 502 586.21	1 502 586.21	Regiones V, XIII y XV	Regiones V, XIII y XV	44	41	85	
TRANSFERENCIA DE TECNOLOGÍA (CAPACITACION)														
Cursos de capacitación realizados	Curso	17.00	17.00	17.00	100.00	0.00	1 000 000.00	941 688.00	Regiones I, V, XIII y XV	Regiones I, V, XIII y XV	118	177	295	

AVANCE DE CUMPLIMIENTO DE INDICADORES ESTRATÉGICOS
ENERO - DICIEMBRE

Organismo Público: 21111280 Secretaría de Turismo

Misión								
Contribuir al desarrollo turístico del Estado, con una visión estratégica y corresponsable, a través de su planeación, impulso al desarrollo de la oferta, a la inversión, comercialización y promoción turística, misma que fortalezca la competitividad del sector y su industria, garantizando una mayor calidad de los servicios, posicionando a Chiapas como un destino altamente competitivo a nivel nacional e internacional.								
Visión								
Chiapas habrá posicionado la actividad turística como una de las de mayor importancia para el desarrollo económico del estado, gracias a la diversidad de su oferta turística con altos estándares de calidad, la hospitalidad de su gente y la percepción de seguridad para el Turista.								
COMPORTAMIENTO DEL EJERCICIO DEL GASTO								
Concepto								
Fin	F	SF	SSF	Descripción	Aprobado (A)	Modificado (B)	Devengado (C)	% Devengado C/B
TOTALES					249,173,290.69	161,496,525.06	159,881,952.06	99.00
3				Desarrollo Económico	249,173,290.69	161,496,525.06	159,881,952.06	99.00
	7			Turismo	249,173,290.69	161,496,525.06	159,881,952.06	99.00
		1		Turismo	249,173,290.69	161,496,525.06	159,881,952.06	99.00
			1	Turismo	249,173,290.69	161,496,525.06	159,881,952.06	99.00

Objetivos de Desarrollo Sostenible	
Clave	Descripción
08	Promover el crecimiento económico sostenido, inclusivo y sostenible, el empleo pleno y productivo y el trabajo decente para todos.

Objetivos del Plan Nacional		
Eje	Objetivo	Descripción
4		México Próspero.
	11	Aprovechar el potencial turístico de México para generar una mayor derrama económica en el país.

Objetivos del Plan Estatal				
Eje	Tema	Pol. Púb.	Objetivo	Descripción
3	2	06		Chiapas Exitoso. Economía Sustentable. Turismo competitivo.
			01	Posicionar el turismo del estado en el contexto nacional e internacional.

AVANCE DE CUMPLIMIENTO DE INDICADORES ESTRATÉGICOS
ENERO - DICIEMBRE

Organismo Público: 21111280 Secretaría de Turismo

Estrategias del Plan Estatal		
Clave Alineación PED	No. Est.	Descripción
320601	01	Aprovechar el potencial de la infraestructura turística integral para su vinculación con el turismo nacional e internacional.
	02	Promocionar los destinos, centros y sitios turísticos en el mercado local, nacional e internacional para el incremento del turismo en el estado.
	03	Desarrollar productos turísticos que propicien una mayor estada en el estado.
	04	Fortalecer las capacidades de los servicios turísticos para el mejoramiento de su competitividad.
	05	Detonar la infraestructura turística en los destinos, centros y sitios turísticos para aprovechar el potencial existente.
	06	Promover el turismo alternativo y de negocios en el estado para proyectarlo nacional e internacionalmente.
	07	Promover el reconocimiento del patrimonio y cultura de Chiapas en materia de turismo.

Programa Sectorial		
Programa	Clave Alineación	Descripción
D	411320601	Programa Sectorial de Desarrollo Económico.

Objetivos Estratégicos		
No. Obj.	Clave Alineación	Descripción
1	411320601D	Consolidar el turismo como uno de los ejes principales de la economía del estado de Chiapas.

Indicadores Estratégicos														
No. Obj.	No. Ind.	Tipo y Dimensión	Unidad de Medida	Nombre del Indicador	Descripción Cualitativa (Numerador / Denominador)	Año y Valor de Línea Base	Denominador (A)	Total Numerador	Programado (B)				Avances	
									Modificado (C)				Efic. del Ejer. D/C	Meta Indic. D/A
									Alcanzado (D)					
									Trimestres					
				I	II	III	IV							
1	1	Estratégico Eficacia	Pesos	Porcentaje de derrama económica en el estado.	Derrama económica en el estado en el año actual. / Derrama económica en el estado en el año anterior.	2016 17,748,303,176.00	17,748,303,176.00	18,280,752,272.00	3,447,747,640.00	6,150,507,569.00	4,513,056,437.00	4,169,440,626.00	120.88%	124.50%
								18,280,752,272.00	3,447,747,640.00	6,150,507,569.00	4,513,056,437.00	4,169,440,626.00		
								22,097,170,841.00	4,658,525,504.00	6,825,398,087.00	5,600,119,349.00	5,013,127,901.00		
1	2	Estratégico Eficacia	Persona	Porcentaje de afluencia de turistas en Chiapas incrementada.	Afluencia de turistas en el año actual. / Afluencia de turistas en el año anterior.	2016 5,515,965.00	5,515,965.00	5,758,668.00	1,256,639.00	1,700,818.00	1,663,105.00	1,138,106.00	117.92%	123.11%
								5,758,668.00	1,256,639.00	1,700,818.00	1,663,105.00	1,138,106.00		
								6,790,578.00	1,394,479.00	1,882,447.00	1,781,906.00	1,731,746.00		

Productos y Servicios	Clientes y Usuarios
Capacitación y cultura turística, infraestructura y equipamiento turístico, promoción, difusión y comercialización turística, producción, edición y distribución de herramientas promocionales, promoción de la política gastronómica, financiamiento e	Prestadores de servicios turísticos estatales, nacionales e internacionales; prensa especializada, líderes de opinión, tours operadores turísticos, cámaras empresariales, inversionistas, organizaciones sociales, municipios, público en general y

GOBIERNO CONSTITUCIONAL DEL ESTADO DE CHIAPAS
SECRETARÍA DE HACIENDA
PRESUPUESTO DE EGRESOS 2017

AVANCE DE CUMPLIMIENTO DE INDICADORES ESTRATÉGICOS
ENERO - DICIEMBRE

Organismo Público: 21111280 Secretaría de Turismo

inversiones turísticas, atención de servicios turísticos.

comunidades con potencial turístico.

SISTEMA CONTABLE 2017

INDICADORES DE POSTURA FISCAL

DEL 1o. DE ENERO AL 31 DE DICIEMBRE DE 2017

Página 1 de 1

Fecha:

30/01/2018

CONCEPTO	ESTIMADO	DEVENGADO	PAGADO
I. Ingresos Presupuestarios	0.00	0.00	0.00
Ingresos del Gobierno de la Entidad Federativa	0.00	0.00	0.00
Ingresos del Sector Paraestatal	0.00	0.00	0.00
II. Egresos Presupuestarios	0.00	0.00	0.00
Egresos del Gobierno de la Entidad Federativa	0.00	0.00	0.00
Egresos del Sector Paraestatal	0.00	0.00	0.00
III. Balance Presupuestario (Superávit o Déficit) (III = I - II)	0.00	0.00	0.00

CONCEPTO	ESTIMADO	DEVENGADO	PAGADO
III. Balance Presupuestario (Superávit o Déficit)	0.00	0.00	0.00
IV. Intereses, Comisiones y Gastos de la Deuda	0.00	0.00	0.00
V. Balance Primario (Superávit o Déficit) (V = III - IV)	0.00	0.00	0.00

CONCEPTO	ESTIMADO	DEVENGADO	PAGADO
A. Financiamiento	0.00	0.00	0.00
B. Amortización de la Deuda	0.00	0.00	0.00
C. Endeudamiento o Desendeudamiento (C= A - B)	0.00	0.00	0.00

NO APLICA

SISTEMA CONTABLE 2017
RELACIÓN DE CUENTAS BANCARIAS PRODUCTIVAS ESPECÍFICAS
DEL 1o. DE ENERO AL 31 DE DICIEMBRE DE 2017

Fecha: Página 1 de 1
26/01/2018

DATOS DE LA CUENTA BANCARIA

FONDO, PROGRAMA O CONVENIO	INSTITUCIÓN BANCARIA	NÚMERO DE CUENTA	TIPO DE CUENTA
Secretaría de Turismo-FAFEF 2017	BANORTE, S.A.	0308889866	Cuenta Fondo de Aportaciones para el Fortalecimiento de las Entidades Federativas (FAFEF)
Secretaría de Turismo-Ramo 21 PRODERMAGICO 2017	BANORTE, S.A.	493445140	Cuenta Programa de Desarrollo Regional Turístico Sustentable y Pueblos Mágicos

SISTEMA CONTABLE 2017
RELACIÓN DE ESQUEMAS BURSÁTILES Y COBERTURAS FINANCIERAS
DEL 1o. DE ENERO AL 31 DE DICIEMBRE DE 2017

Página 1 de 1
Fecha: 30/01/2018

RELACIÓN DE ESQUEMAS BURSÁTILES Y DE COBERTURAS FINANCIERAS

NO APLICA

EJERCICIO Y DESTINO DE GASTO FEDERALIZADO Y REINTEGROS
DEL 1o. DE ENERO AL 31 DE DICIEMBRE DE 2017

Página 1 de 1

PROGRAMA O FONDO	DESTINO DE LOS RECURSOS	DEVENGADO	PAGADO	REINTEGRO
5828 09 Programa de Desarrollo Regional Turismo Sustentable y Pueblos Mágicos (Ramo 21 - S248)		24 300 004	6 079 008	199 996
	Tonalá	4 248 772	2 411 564	1 228
	Comitán de Domínguez	20 051 231	3 667 445	198 769
5833 05 Programa de Desarrollo Regional Turismo Sustentable y Pueblos Mágicos		20 562 250	5 518 497	29 968
	Acapetahua	1 500 000	1 032 245	0
	Chiapa de Corzo	1 787 000	0	0
	Acapetahua	350 000	240 857	0
	Pijijiapan	200 000	0	0
	Acapetahua	50 000	49 188	0
	Acapetahua	600 000	412 898	0
	Pijijiapan	250 000	0	0
	San Cristóbal de las Casas	499 260	499 260	740
	Comitán de Domínguez	114 227	114 227	3 440
	Chiapa de Corzo	128 164	128 164	18 837
	Palenque	114 227	114 227	3 440
	San Cristóbal de las Casas	114 227	114 227	3 440
	Tonalá	249 928	141 857	72
	Comitán de Domínguez	14 605 218	2 671 349	0
5933 34 Fortalecimiento Financiero (Ramo 23 - U130)	Cobertura Estatal	3 232 049	3 232 049	0
TOTAL		48 094 302	14 829 555	229 965

Concepto	31 de diciembre de 2017	31 de diciembre de 2016	Concepto	31 de diciembre de 2017	31 de diciembre de 2016
ACTIVO			PASIVO		
Activo Circulante			Pasivo Circulante		
Efectivo y Equivalentes	82,046,312.85	83,236,576.47	Cuentas por Pagar a Corto Plazo	31,869,018.07	41,858,768.87
Efectivo			Servicios Personales por Pagar a Corto Plazo	348,843.09	539,242.80
Bancos/Tesorería			Proveedores por Pagar a Corto Plazo	552,947.82	15,305,385.70
Bancos/Dependencias y Otros	97,760.88	30,666.32	Contratistas por Obras Públicas por Pagar a Corto Plazo	22,010,970.11	16,112,084.17
Inversiones Temporales (Hasta 3 Meses)	23,400,000.00	18,250,000.00	Participaciones y Aportaciones por Pagar a Corto Plazo		
Fondos con Afectación Específica	58,548,551.97	64,955,910.15	Transferencias Otorgadas por Pagar a Corto Plazo		
Depósitos de Fondos de Terceros en Garantía y/o Administración			Intereses, Comisiones y Otros Gastos de la Deuda Pública por Pagar a Corto Plazo		
Otros Efectivos y Equivalentes			Retenciones y Contribuciones por Pagar a Corto Plazo	729,793.93	733,041.22
Derechos a Recibir Efectivo o Equivalentes	0.00	148,318.95	Devoluciones de la Ley de Ingresos por Pagar a Corto Plazo		
Inversiones Financieras de Corto Plazo			Otras Cuentas por Pagar a Corto Plazo	8,226,463.12	9,169,014.98
Cuentas por Cobrar a Corto Plazo		148,318.95	Documentos por Pagar a Corto Plazo	0.00	0.00
Deudores Diversos por Cobrar a Corto Plazo			Documentos Comerciales por Pagar a Corto Plazo		
Ingresos por Recuperar a Corto Plazo			Documentos con Contratistas por Obras Públicas por Pagar a Corto Plazo		
Deudores por Anticipos de la Tesorería a Corto Plazo			Otros Documentos por Pagar a Corto Plazo		
Préstamos Otorgados a Corto Plazo			Porción a Corto Plazo de la Deuda Pública a Largo Plazo	0.00	0.00
Otros Derechos a Recibir Efectivo o Equivalentes a Corto Plazo			Porción a Corto Plazo de la Deuda Pública		
Derechos a Recibir Bienes o Servicios	0.00	0.00	Porción a Corto Plazo de Arrendamiento Financiero		
Anticipos a Proveedores por Adquisición de Bienes y Prestación de Servicios a Corto Plazo			Títulos y Valores a Corto Plazo	0.00	0.00
Anticipo a Proveedores por Adquisición de Bienes Inmuebles y Muebles a Corto Plazo			Pasivos Diferidos a Corto Plazo	0.00	0.00
Anticipo a Proveedores por Adquisición de Bienes Intangibles a Corto Plazo			Ingresos Cobrados por Adelantado a Corto Plazo		
Anticipo a Contratistas por Obras Públicas a Corto Plazo			Intereses Cobrados por Adelantado a Corto Plazo		
Otros Derechos a Recibir Bienes o Servicios a Corto Plazo			Otros Pasivos Diferidos a Corto Plazo		
Inventarios	0.00	0.00	Fondos y Bienes de Terceros en Garantía y/o Administración a Corto Plazo	0.10	0.00
Inventario de Mercancías para Venta			Fondos en Garantía a Corto Plazo		
Inventario de Mercancías Terminadas			Fondos en Administración a Corto Plazo	0.10	
Inventario de Mercancías en Proceso de Elaboración			Fondos Contingentes a Corto Plazo		
Inventario de Materias Primas, Materiales y Suministros para Producción			Fondos de Fideicomisos, Mandatos y Contratos Análogos a Corto Plazo		
Bienes en Tránsito			Otros Fondos de Terceros en Garantía y/o Administración a Corto Plazo		
Almacenes	0.00	0.00	Valores y Bienes en Garantía a Corto Plazo		
Estimación por Pérdida o Deterioro de Activos Circulantes	0.00	0.00	Provisiones a Corto Plazo	0.00	0.00
Estimaciones para Cuentas Incobrables por Derechos a Recibir Efectivo o Equivalentes			Provisión para Demandas y Juicios a Corto Plazo		
Estimación por Deterioro de Inventarios			Provisión para Contingencias a Corto Plazo		
Otros Activos Circulantes	0.00	0.00	Otras Provisiones a Corto Plazo		
Valores en Garantía			Otros Pasivos a Corto Plazo	0.00	0.00
Bienes en Garantía (excluye depósitos de fondos)			Ingresos por Clasificar		
Bienes Derivados de Embargos, Decomisos, Aseguramientos y Dación en Pago			Recaudación por Participar		
Adquisición con Fondos de Terceros			Otros Pasivos Circulantes		
Total de Activos Circulantes	82,046,312.85	83,384,895.42	Total de Pasivos Circulantes	31,869,018.17	41,858,768.87
Activo No Circulante			Pasivo No Circulante		
Inversiones Financieras a Largo Plazo	3,407,035.06	3,093,460.59	Cuentas por Pagar a Largo Plazo	11,713,432.47	6,593,936.16
Derechos a Recibir Efectivo o Equivalentes a Largo Plazo		1,147,225.00	Documentos por Pagar a Largo Plazo		
Bienes Inmuebles, Infraestructura y Construcciones en Proceso	106,473,328.46	104,983,464.60	Deuda Pública a Largo Plazo		
Bienes Muebles	5,597,567.36	4,702,228.02	Pasivos Diferidos a Largo Plazo		
Activos Intangibles	26,131.86	26,131.86	Fondos y Bienes de Terceros en Garantía y/o Administración a Largo Plazo		
Depreciación, Deterioro y Amortización Acumulada de Bienes	(5,118,773.62)	(2,908,471.02)	Provisiones a Largo Plazo		
Activos Diferidos	8,525,186.61	12,144,856.65	Total de Pasivos No Circulantes	11,713,432.47	6,593,936.16
Estimación por Pérdida o Deterioro de Activos no Circulantes			Total del Pasivo	43,582,450.64	48,452,705.03
Otros Activos no Circulantes	25,523.62	28,359.58	HACIENDA PÚBLICA / PATRIMONIO		
Total de Activos No Circulantes	118,935,999.35	123,217,255.28	Hacienda Pública/Patrimonio Contribuido	0.00	0.00
Total del Activo	200,982,312.20	206,602,150.70	Aportaciones		
			Donaciones de Capital		
			Actualización de la Hacienda Pública/Patrimonio		
			Hacienda Pública/Patrimonio Generado	157,399,861.56	158,149,445.67
			Resultados del Ejercicio (Ahorro/Desahorro)	18,139,914.86	64,346,221.60
			Resultados de Ejercicios Anteriores	139,259,946.70	93,803,224.07
			Revalúos		
			Reservas		
			Rectificaciones de Resultados de Ejercicios Anteriores		
			Exceso o Insuficiencia en la Actualización de la Hacienda Pública/Patrimonio	0.00	0.00
			Resultado por Posición Monetaria		
			Resultado por Tenencia de Activos no Monetarios		
Total de Activos No Circulantes	118,935,999.35	123,217,255.28	Total Hacienda Pública/Patrimonio	157,399,861.56	158,149,445.67
Total del Activo	200,982,312.20	206,602,150.70	Total del Pasivo y Hacienda Pública/Patrimonio	200,982,312.20	206,602,150.70

SECRETARÍA DE TURISMO

SISTEMA CONTABLE 2017

INFORME ANALÍTICO DE LA DEUDA PÚBLICA Y OTROS PASIVOS
DEL 1o. DE ENERO AL 31 DE DICIEMBRE DE 2017

Página 1 de 1

Fecha: 30/01/2018

LDF-2

Denominación de la Deuda Pública y Otros Pasivos	Saldo al 31 de diciembre de 2016	Disposiciones del Período	Amortizaciones del Período	Revaluaciones, Reclasificaciones y Otros Ajustes	Saldo Final del Período	Pago de Intereses del Período	Pago de Comisiones y demás costos asociados durante el Período
--	----------------------------------	---------------------------	----------------------------	--	-------------------------	-------------------------------	--

Deuda Pública

Corto Plazo

Instituciones de Crédito
Títulos y Valores
Arrendamientos Financieros

Largo Plazo

Instituciones de Crédito
Títulos y Valores
Arrendamientos Financieros

Otros Pasivos

0.00

0.00

Total de la Deuda Pública y Otros Pasivos

Deuda Contingente (Informativo)

Valor de Instrumentos Bono Cupón Cero (Informativo)

Instrumento Bono Cupón Cero 1, Banobras
Instrumento Bono Cupón Cero 2, Banobras

Obligaciones a Corto Plazo	Monto Contratado	Plazo Pactado	Tasa de Interés	Comisiones y Costos Relacionados	Tasa Efectiva
----------------------------	------------------	---------------	-----------------	----------------------------------	---------------

Obligaciones a Corto Plazo (Informativo)

Interacciones, S.A.

NO APLICA

SISTEMA CONTABLE 2017
INFORME ANALÍTICO DE OBLIGACIONES DIFERENTES DE FINANCIAMIENTOS
DEL 1o. DE ENERO AL 31 DE DICIEMBRE DE 2017

Fecha: 30/01/2018
LDF-3

DENOMINACIÓN DE LAS OBLIGACIONES DIFERENTES DE FINANCIAMIENTO	FECHA DEL CONTRATO	FECHA DE INICIO DE OPERACIÓN DEL PROYECTO	FECHA DE VENCIMIENTO	MONTO DE LA INVERSIÓN PACTADO	PLAZO PACTADO	MONTO PROMEDIO MENSUAL DEL PAGO DE LA CONTRAPRESTACIÓN	MONTO PROMEDIO MENSUAL DEL PAGO DE LA CONTRAPRESTACIÓN CORRESPONDIENTE AL PAGO DE INVERSIÓN	MONTO PAGADO DE LA INVERSIÓN AL 31 DE DICIEMBRE DE 2017	MONTO PAGADO DE LA INVERSIÓN ACTUALIZADO AL 31 DE DICIEMBRE DE 2017	SALDO PENDIENTE POR PAGAR DE LA INVERSIÓN AL 31 DE DICIEMBRE DE 2017
---	--------------------	---	----------------------	-------------------------------	---------------	--	---	---	---	--

APP'S

APP 1
APP 2
APP 3
APP XX

Otros instrumentos

Otro instrumento 1
Otro instrumento 2
Otro instrumento 3
Otro instrumento XX

Total de Obligaciones
Diferentes de Financiamiento

NO APLICA

SISTEMA CONTABLE 2017
BALANCE PRESUPUESTARIO
DEL 1o. DE ENERO AL 31 DE DICIEMBRE DE 2017

LDF 4

CONCEPTO	ESTIMADO/APROBADO	DEVENGADO	RECAUDADO/PAGADO
Ingresos Totales	0.00	0.00	0.00
Ingresos de Libre Disposición	0.00	0.00	0.00
Transferencias Federales Etiquetadas	0.00	0.00	0.00
Financiamiento Neto	0.00	0.00	0.00
Egresos Presupuestarios	0.00	0.00	0.00
Gasto No Etiquetado (sin incluir Amortización de la Deuda Pública)	0.00	0.00	0.00
Gasto Etiquetado (sin incluir Amortización de la Deuda Pública)	0.00	0.00	0.00
Remanentes del Ejercicio Anterior		0.00	0.00
Remanentes de Ingresos de Libre Disposición aplicados en el periodo		0.00	0.00
Remanentes de Transferencias Federales Etiquetadas aplicados en el periodo		0.00	0.00
Balance Presupuestario	0.00	0.00	0.00
Balance Presupuestario sin Financiamiento Neto	0.00	0.00	0.00
Balance Presupuestario sin Financiamiento Neto y sin Remanentes del Ejercicio Anterior	0.00	0.00	0.00

CONCEPTO	APROBADO	DEVENGADO	PAGADO
Intereses, Comisiones y Gastos de la Deuda	0.00	0.00	0.00
Intereses, Comisiones y Gastos de la Deuda con Gasto No Etiquetado	0.00	0.00	0.00
Intereses, Comisiones y Gastos de la Deuda con Gasto Etiquetado	0.00	0.00	0.00
Balance Primario	0.00	0.00	0.00

CONCEPTO	ESTIMADO/APROBADO	DEVENGADO	RECAUDADO/PAGADO
Financiamiento	0.00	0.00	0.00
Financiamiento con Fuente de Pago de Ingresos de Libre Disposición	0.00	0.00	0.00
Financiamiento con Fuente de Pago de Transferencias Federales Etiquetadas	0.00	0.00	0.00
Amortización de la Deuda	0.00	0.00	0.00
Amortización de la Deuda Pública con Gasto No Etiquetado	0.00	0.00	0.00
Amortización de la Deuda Pública con Gasto Etiquetado	0.00	0.00	0.00
Financiamiento Neto	0.00	0.00	0.00

CONCEPTO	ESTIMADO/APROBADO	DEVENGADO	RECAUDADO/PAGADO
Ingresos de Libre Disposición	0.00	0.00	0.00
Financiamiento Neto con Fuente de Pago de Ingresos de Libre Disposición	0.00	0.00	0.00
Financiamiento con Fuente de Pago de Ingresos de Libre Disposición	0.00	0.00	0.00
Amortización de la Deuda Pública con Gasto No Etiquetado	0.00	0.00	0.00
Gasto No Etiquetado (sin incluir amortización de la Deuda Pública)	0.00	0.00	0.00
Remanentes de Ingresos de Libre Disposición aplicados en el periodo		0.00	0.00
Balance Presupuestario de Recursos Disponibles	0.00	0.00	0.00
Balance Presupuestario de Recursos Disponibles sin Financiamiento Neto	0.00	0.00	0.00

CONCEPTO	ESTIMADO/APROBADO	DEVENGADO	RECAUDADO/PAGADO
Transferencias Federales Etiquetadas	0.00	0.00	0.00
Financiamiento Neto con fuente de Pago de Transferencias Federales Etiquetadas	0.00	0.00	0.00
Financiamiento con Fuente de Pago de Transferencias Federales Etiquetadas	0.00	0.00	0.00
Amortización de la Deuda Pública con Gasto Etiquetado	0.00	0.00	0.00
Gasto Etiquetado (sin incluir Amortización de la Deuda)	0.00	0.00	0.00
Remanentes de Transferencias Federales Etiquetadas aplicados en el periodo		0.00	0.00
Balance Presupuestario de Recursos Etiquetados	0.00	0.00	0.00
Balance Presupuestario de Recursos Etiquetados sin Financiamiento Neto	0.00	0.00	0.00

NO APLICA

SISTEMA CONTABLE 2017
ESTADO ANALITICO DE INGRESOS DETALLADO
DEL 1o. DE ENERO AL 31 DE DICIEMBRE DE 2017

LDF-5

RUBRO DE INGRESOS	INGRESO					DIFERENCIA
	ESTIMADO	AMPLIACIONES Y REDUCCIONES	MODIFICADO	DEVENGADO	RECAUDADO	
Ingresos de Libre Disposición						
Impuestos	0.00	0.00	0.00	0.00	0.00	0.00
Cuotas y Aportaciones de Seguridad Social	0.00	0.00	0.00	0.00	0.00	0.00
Contribuciones de Mejoras	0.00	0.00	0.00	0.00	0.00	0.00
Derechos	0.00	0.00	0.00	0.00	0.00	0.00
Productos	0.00	0.00	0.00	0.00	0.00	0.00
Aprovechamientos	0.00	0.00	0.00	0.00	0.00	0.00
Ingresos por Venta de Bienes y Servicios	0.00	0.00	0.00	0.00	0.00	0.00
Participaciones	0.00	0.00	0.00	0.00	0.00	0.00
Fondo General de Participaciones	0.00	0.00	0.00	0.00	0.00	0.00
Fondo de Fomento Municipal	0.00	0.00	0.00	0.00	0.00	0.00
Fondo de Fiscalización y Recaudación	0.00	0.00	0.00	0.00	0.00	0.00
Fondo de Compensación	0.00	0.00	0.00	0.00	0.00	0.00
Fondo de Extracción de Hidrocarburos	0.00	0.00	0.00	0.00	0.00	0.00
Impuesto Especial Sobre Producción y Servicios	0.00	0.00	0.00	0.00	0.00	0.00
0.136% de la Recaudación Federal Participable	0.00	0.00	0.00	0.00	0.00	0.00
3.17% Sobre Extracción de Petróleo	0.00	0.00	0.00	0.00	0.00	0.00
Gasolinas y Diésel	0.00	0.00	0.00	0.00	0.00	0.00
Fondo del Impuesto Sobre la Renta	0.00	0.00	0.00	0.00	0.00	0.00
Fondo de Estabilización de los Ingresos de las Entidades Federativas	0.00	0.00	0.00	0.00	0.00	0.00
Incentivos Derivados de la Colaboración Fiscal	0.00	0.00	0.00	0.00	0.00	0.00
Tenencia o Uso de Vehículos	0.00	0.00	0.00	0.00	0.00	0.00
Fondo de Compensación ISAN	0.00	0.00	0.00	0.00	0.00	0.00
Impuesto Sobre Automóviles Nuevos	0.00	0.00	0.00	0.00	0.00	0.00
Fondo de Compensación de Repecos-Intermedios	0.00	0.00	0.00	0.00	0.00	0.00
Otros Incentivos Económicos	0.00	0.00	0.00	0.00	0.00	0.00
Transferencias	0.00	0.00	0.00	0.00	0.00	0.00
Convenios	0.00	0.00	0.00	0.00	0.00	0.00
Otros Convenios y Subsidios	0.00	0.00	0.00	0.00	0.00	0.00
Otros Ingresos de Libre Disposición	0.00	0.00	0.00	0.00	0.00	0.00
Participaciones en Ingresos Locales	0.00	0.00	0.00	0.00	0.00	0.00
Otros Ingresos de Libre Disposición	0.00	0.00	0.00	0.00	0.00	0.00
Total Ingresos de Libre Disposición	0.00	0.00	0.00	0.00	0.00	
Ingresos Excedentes de Ingresos de Libre Disposición						0.00
Transferencias Federales Etiquetadas						
Aportaciones	0.00	0.00	0.00	0.00	0.00	0.00
Fondo de Aportaciones para la Nómina Educativa y Gasto Operativo	0.00	0.00	0.00	0.00	0.00	0.00
Fondo de Aportaciones para los Servicios de Salud	0.00	0.00	0.00	0.00	0.00	0.00
Fondo de Aportaciones para la Infraestructura Social	0.00	0.00	0.00	0.00	0.00	0.00
Fondo de Aportaciones para el Fortalecimiento de los Municipios y de las Demarcaciones Territoriales del Distrito	0.00	0.00	0.00	0.00	0.00	0.00
Federal	0.00	0.00	0.00	0.00	0.00	0.00
Fondo de Aportaciones Múltiples	0.00	0.00	0.00	0.00	0.00	0.00
Fondo de Aportaciones para la Educación Tecnológica y de Adultos	0.00	0.00	0.00	0.00	0.00	0.00
Fondo de Aportaciones para la Seguridad Pública de los Estados y del Distrito Federal	0.00	0.00	0.00	0.00	0.00	0.00
Fondo de Aportaciones para el Fortalecimiento de las Entidades Federativas	0.00	0.00	0.00	0.00	0.00	0.00
Convenios	0.00	0.00	0.00	0.00	0.00	0.00
Convenios de Protección Social en Salud	0.00	0.00	0.00	0.00	0.00	0.00
Convenios de Descentralización	0.00	0.00	0.00	0.00	0.00	0.00
Convenios de Reasignación	0.00	0.00	0.00	0.00	0.00	0.00
Otros Convenios y Subsidios	0.00	0.00	0.00	0.00	0.00	0.00
Fondos Distintos de Aportaciones	0.00	0.00	0.00	0.00	0.00	0.00
Fondo para Entidades Federativas y Municipios Productores de Hidrocarburos	0.00	0.00	0.00	0.00	0.00	0.00
Fondo Minero	0.00	0.00	0.00	0.00	0.00	0.00
Transferencias, Subsidios y Subvenciones, y Pensiones y Jubilaciones	0.00	0.00	0.00	0.00	0.00	0.00
Otras Transferencias Federales Etiquetadas	0.00	0.00	0.00	0.00	0.00	0.00
Total de Transferencias Federales Etiquetadas	0.00	0.00	0.00	0.00	0.00	0.00
Ingresos Derivados de Financiamientos	0.00	0.00	0.00	0.00	0.00	0.00
Ingresos Derivados de Financiamientos	0.00	0.00	0.00	0.00	0.00	0.00
Total de Ingresos	0.00	0.00	0.00	0.00	0.00	0.00
Datos Informativos						
Ingresos Derivados de Financiamientos con Fuente de Pago de Ingresos de Libre Disposición	0.00	0.00	0.00	0.00	0.00	0.00
Ingresos Derivados de Financiamientos con Fuente de Pago de Transferencias Federales Etiquetadas	0.00	0.00	0.00	0.00	0.00	0.00
Ingresos Derivados de Financiamientos	0.00	0.00	0.00	0.00	0.00	0.00

NO APLICA

NOMBRE DEL ENTE PÚBLICO : Secretaría de Turismo
Estado Analítico del Ejercicio del Presupuesto de Egresos Detallado – LDF 6a.
Clasificación por Objeto del Gasto (Capítulo y Concepto)

Del 1 de Enero al 31 de diciembre de 2017

(PESOS)

Concepto	Egresos					Subejercicio
	Aprobado	Ampliaciones / Reducciones	Modificado	Devengado	Pagado	
b5) Productos Químicos, Farmacéuticos y de Laboratorio.	0.00	0.00	0.00	0.00	0.00	0.00
b6) Combustibles, Lubricantes y Aditivos.	0.00	0.00	0.00	0.00	0.00	0.00
b7) Vestuario, Blancos, Prendas de Protección y Artículos Deportivos.	0.00	0.00	0.00	0.00	0.00	0.00
b8) Materiales y Suministros para Seguridad.	0.00	0.00	0.00	0.00	0.00	0.00
b9) Herramientas, Refacciones y Accesorios Menores.	0.00	0.00	0.00	0.00	0.00	0.00
C. Servicios Generales.	0.00	1,000,000.00	1,000,000.00	970,104.00	970,104.00	29,896.00
c1) Servicios Básicos.	0.00	0.00	0.00	0.00	0.00	0.00
c2) Servicios de Arrendamiento.	0.00	0.00	0.00	0.00	0.00	0.00
c3) Servicios Profesionales, Científicos, Técnicos y Otros Servicios.	0.00	1,000,000.00	1,000,000.00	970,104.00	970,104.00	29,896.00
c4) Servicios Financieros, Bancarios y Comerciales.	0.00	0.00	0.00	0.00	0.00	0.00
c5) Servicios de Instalación, Reparación, Mantenimiento y Conservación.	0.00	0.00	0.00	0.00	0.00	0.00
c6) Servicios de Comunicación Social y Publicidad.	0.00	0.00	0.00	0.00	0.00	0.00
c7) Servicios de Traslado y Viáticos.	0.00	0.00	0.00	0.00	0.00	0.00
c8) Servicios Oficiales.	0.00	0.00	0.00	0.00	0.00	0.00
c9) Otros Servicios Generales.	0.00	0.00	0.00	0.00	0.00	0.00
D. Transferencias, Asignaciones, Subsidios y Otras Ayudas.	0.00	0.00	0.00	0.00	0.00	0.00
d1) Transferencias Internas y Asignaciones al Sector Público.	0.00	0.00	0.00	0.00	0.00	0.00
d2) Transferencias al Resto del Sector Público.	0.00	0.00	0.00	0.00	0.00	0.00
d3) Subsidios y Subvenciones.	0.00	0.00	0.00	0.00	0.00	0.00
d4) Ayudas Sociales.	0.00	0.00	0.00	0.00	0.00	0.00
d5) Pensiones y Jubilaciones.	0.00	0.00	0.00	0.00	0.00	0.00
d6) Transferencias a Fideicomisos, Mandatos y Otros Análogos.	0.00	0.00	0.00	0.00	0.00	0.00
d7) Transferencias a la Seguridad Social	0.00	0.00	0.00	0.00	0.00	0.00
d8) Donativos	0.00	0.00	0.00	0.00	0.00	0.00
d9) Transferencias al Exterior.	0.00	0.00	0.00	0.00	0.00	0.00
E. Bienes Muebles, Inmuebles e Intangibles.	0.00	0.00	0.00	0.00	0.00	0.00
e1) Mobiliario y Equipo de Administración.	0.00	0.00	0.00	0.00	0.00	0.00
e2) Mobiliario y Equipo Educativo y Recreativo.	0.00	0.00	0.00	0.00	0.00	0.00
e3) Equipo e Instrumental Médico y de Laboratorio.	0.00	0.00	0.00	0.00	0.00	0.00
e4) Vehículos y Equipo de Transporte.	0.00	0.00	0.00	0.00	0.00	0.00
e5) Equipo de Defensa y Seguridad.	0.00	0.00	0.00	0.00	0.00	0.00
e6) Maquinaria, Otros Equipos y Herramientas.	0.00	0.00	0.00	0.00	0.00	0.00
e7) Activos Biológicos.	0.00	0.00	0.00	0.00	0.00	0.00
e8) Bienes Inmuebles.	0.00	0.00	0.00	0.00	0.00	0.00
e9) Activos Intangibles.	0.00	0.00	0.00	0.00	0.00	0.00
F. Inversión Pública.	0.00	44,092,217.94	44,092,217.94	43,892,149.31	10,627,401.53	200,068.63
f1) Obra Pública en Bienes de Dominio Público.	0.00	44,092,217.94	44,092,217.94	43,892,149.31	10,627,401.53	200,068.63
f2) Obra Pública en Bienes Propios.	0.00	0.00	0.00	0.00	0.00	0.00
f3) Proyectos Productivos y Acciones de Fomento	0.00	0.00	0.00	0.00	0.00	0.00
G. Inversiones Financieras y Otras Provisiones.	44,500,000.00	-44,500,000.00	0.00	0.00	0.00	0.00
g1) Inversiones para el Fomento de Actividades Productivas	0.00	0.00	0.00	0.00	0.00	0.00
g2) Acciones y Participaciones de Capital	0.00	0.00	0.00	0.00	0.00	0.00
g3) Compra de Títulos y Valores	0.00	0.00	0.00	0.00	0.00	0.00
g4) Concesión de Préstamos.	0.00	0.00	0.00	0.00	0.00	0.00
g5) Inversiones en Fideicomisos, Mandatos y Otros Análogos.	0.00	0.00	0.00	0.00	0.00	0.00
Fideicomiso de Desastres Naturales (informativo)						
g6) Otras Inversiones Financieras	0.00	0.00	0.00	0.00	0.00	0.00
g7) Provisiones para Contingencias y Otras Erogaciones Especiales.	44,500,000.00	-44,500,000.00	0.00	0.00	0.00	0.00
H. Participaciones y Aportaciones.	0.00	0.00	0.00	0.00	0.00	0.00
h1) Participaciones.	0.00	0.00	0.00	0.00	0.00	0.00
h2) Aportaciones.	0.00	0.00	0.00	0.00	0.00	0.00
h3) Convenios.	0.00	0.00	0.00	0.00	0.00	0.00
I. Deuda Pública.	0.00	0.00	0.00	0.00	0.00	0.00
i1) Amortización de la Deuda Pública.	0.00	0.00	0.00	0.00	0.00	0.00
i2) Intereses de la Deuda Pública.	0.00	0.00	0.00	0.00	0.00	0.00
i3) Comisiones de la Deuda Pública.	0.00	0.00	0.00	0.00	0.00	0.00
i4) Gastos de la Deuda Pública.	0.00	0.00	0.00	0.00	0.00	0.00
i5) Costo por Coberturas.	0.00	0.00	0.00	0.00	0.00	0.00
i6) Apoyos Financieros.	0.00	0.00	0.00	0.00	0.00	0.00
i7) Adeudos de Ejercicios Fiscales Anteriores (ADEFAS).	0.00	0.00	0.00	0.00	0.00	0.00
III. Total de Egresos	249,173,290.69	-87,676,765.63	161,496,525.06	159,881,952.06	126,063,352.02	1,614,573.00

NOMBRE DEL ENTE PÚBLICO : Secretaría de Turismo
Estado Analítico del Ejercicio del Presupuesto de Egresos Detallado – LDF 6b.

Clasificación Administrativa

Del 1 de Enero al 31 de diciembre de 2017
(PESOS)

Concepto	Egresos					Subejercicio
	Aprobado	Ampliaciones / Reducciones	Modificado	Devengado	Pagado	
I. Gasto No Etiquetado	204,673,290.69	-91,501,032.60	113,172,258.09	111,787,649.72	111,233,797.46	1,384,608.37
Secretaría de Turismo	204,673,290.69	-91,501,032.60	113,172,258.09	111,787,649.72	111,233,797.46	1,384,608.37
II. Gasto Etiquetado	44,500,000.00	3,824,266.97	48,324,266.97	48,094,302.34	14,829,554.56	229,964.63
Secretaría de Turismo	44,500,000.00	3,824,266.97	48,324,266.97	48,094,302.34	14,829,554.56	229,964.63
III. Total de Egresos	249,173,290.69	-87,676,765.63	161,496,525.06	159,881,952.06	126,063,352.02	1,614,573.00

NOMBRE DEL ENTE PÚBLICO : Secretaría de Turismo
Estado Analítico del Ejercicio del Presupuesto de Egresos Detallado – LDF 6c.

Clasificación Funcional (Finalidad y Función)

Del 1 de Enero al 31 de diciembre de 2017

(PESOS)

Concepto	Egresos					Subejercicio
	Aprobado	Ampliaciones / Reducciones	Modificado	Devengado	Pagado	
I. Gasto No Etiquetado	204,673,290.69	-91,501,032.60	113,172,258.09	111,787,649.72	111,233,797.46	1,384,608.37
A. Gobierno	0.00	0.00	0.00	0.00	0.00	0.00
a1) Legislación	0.00	0.00	0.00	0.00	0.00	0.00
a2) Justicia	0.00	0.00	0.00	0.00	0.00	0.00
a3) Coordinación de la política de gobierno	0.00	0.00	0.00	0.00	0.00	0.00
a4) Relaciones exteriores	0.00	0.00	0.00	0.00	0.00	0.00
a5) Asuntos financieros y hacendarios	0.00	0.00	0.00	0.00	0.00	0.00
a6) Seguridad Nacional	0.00	0.00	0.00	0.00	0.00	0.00
a7) Asuntos de orden público y de seguridad interior	0.00	0.00	0.00	0.00	0.00	0.00
a8) Otros servicios generales	0.00	0.00	0.00	0.00	0.00	0.00
B. Desarrollo Social	0.00	0.00	0.00	0.00	0.00	0.00
b1) Protección ambiental	0.00	0.00	0.00	0.00	0.00	0.00
b2) Vivienda y servicios a la comunidad	0.00	0.00	0.00	0.00	0.00	0.00
b3) Salud	0.00	0.00	0.00	0.00	0.00	0.00
b4) Recreación, cultura y otras manifestaciones sociales	0.00	0.00	0.00	0.00	0.00	0.00
b5) Educación	0.00	0.00	0.00	0.00	0.00	0.00
b6) Protección social	0.00	0.00	0.00	0.00	0.00	0.00
b7) Otros Asuntos Sociales	0.00	0.00	0.00	0.00	0.00	0.00
C. Desarrollo Económico	204,673,290.69	-103,851,671.25	100,821,619.44	99,476,446.12	98,922,593.86	1,345,173.32
c1) Asuntos económicos, comerciales y laborales en general	0.00	0.00	0.00	0.00	0.00	0.00
c2) Agropecuaria, silvicultura, pesca y caza	0.00	0.00	0.00	0.00	0.00	0.00
c3) Combustibles y energía	0.00	0.00	0.00	0.00	0.00	0.00
c4) Minería, manufacturas y construcción	0.00	0.00	0.00	0.00	0.00	0.00
c5) Transporte	0.00	0.00	0.00	0.00	0.00	0.00
c6) Comunicaciones	0.00	0.00	0.00	0.00	0.00	0.00
c7) Turismo	204,673,290.69	-103,851,671.25	100,821,619.44	99,476,446.12	98,922,593.86	1,345,173.32
c8) Ciencia, tecnología e innovación	0.00	0.00	0.00	0.00	0.00	0.00
c9) Otras industrias y otros asuntos económicos	0.00	0.00	0.00	0.00	0.00	0.00
D. Otras no Clasificadas en Funciones Anteriores	0.00	12,350,638.65	12,350,638.65	12,311,203.60	12,311,203.60	39,435.05
d1) Transac. de la deuda pública/costo financiero de la deuda	0.00	0.00	0.00	0.00	0.00	0.00
d2) Transf., part. y aport. entre diferentes niv. y ord. de gob.	0.00	0.00	0.00	0.00	0.00	0.00
d3) Saneamiento del Sistema Financiero	0.00	0.00	0.00	0.00	0.00	0.00
d4) Adeudos de Ejercicios Fiscales Anteriores	0.00	12,350,638.65	12,350,638.65	12,311,203.60	12,311,203.60	39,435.05
II. Gasto Etiquetado	44,500,000.00	3,824,266.97	48,324,266.97	48,094,302.34	14,829,554.56	229,964.63
A. Gobierno	0.00	0.00	0.00	0.00	0.00	0.00
a1) Legislación	0.00	0.00	0.00	0.00	0.00	0.00
a2) Justicia	0.00	0.00	0.00	0.00	0.00	0.00
a3) Coordinación de la política de gobierno	0.00	0.00	0.00	0.00	0.00	0.00
a4) Relaciones exteriores	0.00	0.00	0.00	0.00	0.00	0.00
a5) Asuntos financieros y hacendarios	0.00	0.00	0.00	0.00	0.00	0.00
a6) Seguridad Nacional	0.00	0.00	0.00	0.00	0.00	0.00
a7) Asuntos de orden público y de seguridad interior	0.00	0.00	0.00	0.00	0.00	0.00
a8) Otros servicios generales	0.00	0.00	0.00	0.00	0.00	0.00
B. Desarrollo Social	0.00	0.00	0.00	0.00	0.00	0.00
b1) Protección ambiental	0.00	0.00	0.00	0.00	0.00	0.00
b2) Vivienda y servicios a la comunidad	0.00	0.00	0.00	0.00	0.00	0.00
b3) Salud	0.00	0.00	0.00	0.00	0.00	0.00
b4) Recreación, cultura y otras manifestaciones sociales	0.00	0.00	0.00	0.00	0.00	0.00
b5) Educación	0.00	0.00	0.00	0.00	0.00	0.00
b6) Protección social	0.00	0.00	0.00	0.00	0.00	0.00
b7) Otros Asuntos Sociales	0.00	0.00	0.00	0.00	0.00	0.00
C. Desarrollo Económico	44,500,000.00	3,824,266.97	48,324,266.97	48,094,302.34	14,829,554.56	229,964.63
c1) Asuntos económicos, comerciales y laborales en general	0.00	0.00	0.00	0.00	0.00	0.00
c2) Agropecuaria, silvicultura, pesca y caza	0.00	0.00	0.00	0.00	0.00	0.00
c3) Combustibles y energía	0.00	0.00	0.00	0.00	0.00	0.00
c4) Minería, manufacturas y construcción	0.00	0.00	0.00	0.00	0.00	0.00
c5) Transporte	0.00	0.00	0.00	0.00	0.00	0.00
c6) Comunicaciones	0.00	0.00	0.00	0.00	0.00	0.00
c7) Turismo	44,500,000.00	3,824,266.97	48,324,266.97	48,094,302.34	14,829,554.56	229,964.63
c8) Ciencia, tecnología e innovación	0.00	0.00	0.00	0.00	0.00	0.00
c9) Otras industrias y otros asuntos económicos	0.00	0.00	0.00	0.00	0.00	0.00
D. Otras no Clasificadas en Funciones Anteriores	0.00	0.00	0.00	0.00	0.00	0.00
d1) Transac. de la deuda pública/costo financiero de la deuda	0.00	0.00	0.00	0.00	0.00	0.00
d2) Transf., part. y aport. entre diferentes niv. y ord. de gob.	0.00	0.00	0.00	0.00	0.00	0.00
d3) Saneamiento del Sistema Financiero	0.00	0.00	0.00	0.00	0.00	0.00
d4) Adeudos de Ejercicios Fiscales Anteriores	0.00	0.00	0.00	0.00	0.00	0.00
III. Total de Egresos	249,173,290.69	-87,676,765.63	161,496,525.06	159,881,952.06	126,063,352.02	1,614,573.00

NOMBRE DEL ENTE PÚBLICO : Secretaría de Turismo
Estado Analítico del Ejercicio del Presupuesto de Egresos Detallado – LDF 6d.

Clasificación de Servicios Personales por Categoría

Del 1 de Enero al 31 de diciembre de 2017

(PESOS)

Concepto	Egresos					Subejercicio
	Aprobado	Ampliaciones / Reducciones	Modificado	Devengado	Pagado	
I. Gasto No Etiquetado	146,802,471.80	-93,036,501.68	53,765,970.12	53,116,504.33	53,116,504.33	649,465.79
A. Personal Administrativo y de Servicio Público	146,802,471.80	-93,036,501.68	53,765,970.12	53,116,504.33	53,116,504.33	649,465.79
B. Magisterio	0.00	0.00	0.00	0.00	0.00	0.00
C. Servicios de Salud	0.00	0.00	0.00	0.00	0.00	0.00
c1) Personal Administrativo	0.00	0.00	0.00	0.00	0.00	0.00
c2) Personal Médico, Paramédico y Afín	0.00	0.00	0.00	0.00	0.00	0.00
D. Seguridad Pública	0.00	0.00	0.00	0.00	0.00	0.00
E. Gastos Asociados a la Implementación de Nuevas Leyes Federales o Reformas a las mismas	0.00	0.00	0.00	0.00	0.00	0.00
e1) Nombre del Programa o Ley 1	0.00	0.00	0.00	0.00	0.00	0.00
F. Sentencias Laborales Definitivas	0.00	0.00	0.00	0.00	0.00	0.00
II. Gasto Etiquetado	0.00	3,232,049.03	3,232,049.03	3,232,049.03	3,232,049.03	0.00
A. Personal Administrativo y de Servicio Público	0.00	3,232,049.03	3,232,049.03	3,232,049.03	3,232,049.03	0.00
B. Magisterio	0.00	0.00	0.00	0.00	0.00	0.00
C. Servicios de Salud	0.00	0.00	0.00	0.00	0.00	0.00
c1) Personal Administrativo	0.00	0.00	0.00	0.00	0.00	0.00
c2) Personal Médico, Paramédico y Afín	0.00	0.00	0.00	0.00	0.00	0.00
D. Seguridad Pública	0.00	0.00	0.00	0.00	0.00	0.00
E. Gastos Asociados a la Implementación de Nuevas Leyes Federales o Reformas a las mismas	0.00	0.00	0.00	0.00	0.00	0.00
e1) Nombre del Programa o Ley 1	0.00	0.00	0.00	0.00	0.00	0.00
F. Sentencias Laborales Definitivas	0.00	0.00	0.00	0.00	0.00	0.00
III. Total del Gasto en Servicios Personales	146,802,471.80	-89,804,452.65	56,998,019.15	56,348,553.36	56,348,553.36	649,465.79

NOMBRE DEL ENTE PÚBLICO: SECRETARÍA DE TURISMO
 GUÍA DE CUMPLIMIENTO DE LA LEY DE DISCIPLINA FINANCIERA DE LAS ENTIDADES FEDERATIVAS Y MUNICIPIOS
 DEL 1 DE ENERO AL 31 DE DICIEMBRE DEL 2017

Indicadores de Observancia	Implementación		Resultado		Fundamento	Comentarios
	SI	NO	Monto o valor	Unidad (pesos/porcentaje)		
	Mecanismo de Verificación	Fecha estimada de cumplimiento				
INDICADORES PRESUPUESTARIOS						
A. INDICADORES CUANTITATIVOS						
1 N/A						
a. Propuesto	Iniciativa de Ley de Ingresos y Proyecto de Presupuesto de Egresos	31 de Diciembre 2017	N/A	pesos	Art. 6 y 19 de la LDF	
b. Aprobado	Ley de Ingresos y Presupuesto de Egresos	31 de Diciembre 2017	N/A	pesos	Art. 6 y 19 de la LDF	
c. Ejercido	Cuenta Pública / Formato 4 LDF	31 de Diciembre 2017	N/A	pesos	Art. 6 y 19 de la LDF	
2 Balance Presupuestario de Recursos Disponibles Sostenible						
a. Propuesto	Iniciativa de Ley de Ingresos y Proyecto de Presupuesto de Egresos	31 de Diciembre 2017	N/A	pesos	Art. 6 y 19 de la LDF	
b. Aprobado	Ley de Ingresos y Presupuesto de Egresos	31 de Diciembre 2017	N/A	pesos	Art. 6 y 19 de la LDF	
c. Ejercido	Cuenta Pública / Formato 4 LDF	31 de Diciembre 2017	N/A	pesos	Art. 6 y 19 de la LDF	
3 Financiamiento Neto dentro del Techo de Financiamiento Neto						
a. Propuesto	Iniciativa de Ley de Ingresos	31 de Diciembre 2017	N/A	pesos	Art. 6, 19 y 46 de la LDF	
b. Aprobado	Ley de Ingresos	31 de Diciembre 2017	N/A	pesos	Art. 6, 19 y 46 de la LDF	
c. Ejercido	Cuenta Pública / Formato 4 LDF	31 de Diciembre 2017	N/A	pesos	Art. 6, 19 y 46 de la LDF	
4 Recursos destinados a la atención de desastres naturales						
a. Asignación al fideicomiso para desastres naturales						
a.1 Aprobado	Reporte Trim. Formato 6 a)	31 de Diciembre 2017	N/A	pesos	Art. 9 de la LDF	
a.2 Pagado	Cuenta Pública / Formato 6 a)	31 de Diciembre 2017	N/A	pesos	Art. 9 de la LDF	
b. Aportación promedio realizada por la Entidad Federativa durante los 5 ejercicios previos, para infraestructura dañada por desastres naturales	Autorizaciones de recursos aprobados por el FONDEN	31 de Diciembre 2017	N/A	pesos	Art. 9 de la LDF	
c. Saldo del fideicomiso para desastres naturales	Cuenta Pública / Auxiliar de Cuentas	31 de Diciembre 2017	N/A	pesos	Art. 9 de la LDF	
d. Costo promedio de los últimos 5 ejercicios de la reconstrucción de infraestructura dañada por desastres naturales	Autorizaciones de recursos aprobados por el FONDEN	31 de Diciembre 2017	N/A	pesos	Art. 9 de la LDF	
5 Techo para servicios personales						
a. Asignación en el Presupuesto de Egresos	Reporte Trim. Formato 6 d)	31 de Diciembre 2017	146,802,471.80	pesos	Art. 10 y 21 de la LDF	
b. Ejercido	Reporte Trim. Formato 6 d)	31 de Diciembre 2017	56,348,553.36	pesos	Art. 13 fracc. V y 21 de la LDF	
6 Previsiones de gasto para compromisos de pago derivados de APPs						
a. Asignación en el Presupuesto de Egresos	Presupuesto de Egresos	31 de Diciembre 2017	N/A	pesos	Art. 11 y 21 de la LDF	
7 Techo de ADEFAS para el ejercicio fiscal						
a. Propuesto	Proyecto de Presupuesto de Egresos	31 de Diciembre 2017	0.00	pesos	Art. 12 y 20 de la LDF	
b. Aprobado	Reporte Trim. Formato 6 a)	31 de Diciembre 2017	0.00	pesos	Art. 12 y 20 de la LDF	
c. Ejercido	Cuenta Pública / Formato 6 a)	31 de Diciembre 2017	12,311,203.60	pesos	Art. 12 y 20 de la LDF	
1 Iniciativa de Ley de Ingresos y Proyecto de Presupuesto de Egresos						
a. Objetivos anuales, estrategias y metas para el ejercicio fiscal	Iniciativa de Ley de Ingresos y Proyecto de Presupuesto de Egresos	31 de Diciembre 2017	N/A	pesos	Art. 5 y 18 de la LDF	
b. Proyecciones de ejercicios posteriores	Iniciativa de Ley de Ingresos y Proyecto de Presupuesto de Egresos / Formatos 7 a) y b)	31 de Diciembre 2017	N/A	pesos	Art. 5 y 18 de la LDF	
c. Descripción de riesgos relevantes y propuestas de acción para enfrentarlos	Iniciativa de Ley de Ingresos y Proyecto de Presupuesto de Egresos	31 de Diciembre 2017	N/A	pesos	Art. 5 y 18 de la LDF	
d. Resultados de ejercicios fiscales anteriores y el ejercicio fiscal en cuestión	Iniciativa de Ley de Ingresos y Proyecto de Presupuesto de Egresos / Formatos 7 c) y d)	31 de Diciembre 2017	N/A	pesos	Art. 5 y 18 de la LDF	
e. Estudio actuarial de las pensiones de sus trabajadores	Proyecto de Presupuesto de Egresos / Formato 8	31 de Diciembre 2017	N/A	pesos	Art. 5 y 18 de la LDF	
2 Balance Presupuestario de Recursos Disponibles, en caso de ser negativo						
a. Razones excepcionales que justifican el Balance Presupuestario de Recursos Disponibles negativo	Iniciativa de Ley de Ingresos o Proyecto de Presupuesto de Egresos	31 de Diciembre 2017	N/A		Art. 6 y 19 de la LDF	
b. Fuente de recursos para cubrir el Balance Presupuestario de Recursos Disponibles negativo	Iniciativa de Ley de Ingresos o Proyecto de Presupuesto de Egresos	31 de Diciembre 2017	N/A		Art. 6 y 19 de la LDF	
c. Número de ejercicios fiscales y acciones necesarias para cubrir el Balance Presupuestario de Recursos Disponibles negativo	Iniciativa de Ley de Ingresos o Proyecto de Presupuesto de Egresos	31 de Diciembre 2017	N/A		Art. 6 y 19 de la LDF	
d. Informes Trimestrales sobre el avance de las acciones para recuperar el Balance Presupuestario de Recursos Disponibles	Reporte Trim. y Cuenta Pública	31 de Diciembre 2017	N/A		Art. 6 y 19 de la LDF	

NOMBRE DEL ENTE PÚBLICO: SECRETARÍA DE TURISMO
 GUÍA DE CUMPLIMIENTO DE LA LEY DE DISCIPLINA FINANCIERA DE LAS ENTIDADES FEDERATIVAS Y MUNICIPIOS
 DEL 1 DE ENERO AL 31 DE DICIEMBRE DEL 20017

Indicadores de Observancia	Implementación		Resultado		Fundamento	Comentarios
	SI	NO	Monto o valor	Unidad (pesos/porcentaje)		
	Mecanismo de Verificación	Fecha estimada de cumplimiento				
3 Servicios Personales						
a. Remuneraciones de los servidores públicos	Proyecto de Presupuesto	31 de Diciembre 2017	51,983,922.85		Art. 10 y 21 de la LDF	
b. Previsiones salariales y económicas para cubrir incrementos salariales, creación de plazas y otros	Proyecto de Presupuesto	31 de Diciembre 2017	N/A		Art. 10 y 21 de la LDF	
INDICADORES DEL EJERCICIO PRESUPUESTARIO						
A. INDICADORES CUANTITATIVOS						
1 Ingresos Excedentes derivados de Ingresos de Libre Disposición						
a. Monto de Ingresos Excedentes derivados de ILD	Cuenta Pública / Formato 5	31 de Diciembre 2017	N/A	pesos	Art. 14 y 21 de la LDF	
b. Monto de Ingresos Excedentes derivados de ILD destinados al fin del A.14, fracción I de la LDF	Cuenta Pública	31 de Diciembre 2017	N/A	pesos	Art. 14 y 21 de la LDF	
c. Monto de Ingresos Excedentes derivados de ILD destinados al fin del A.14, fracción II, a) de la LDF	Cuenta Pública	31 de Diciembre 2017	N/A	pesos	Art. 14 y 21 de la LDF	
d. Monto de Ingresos Excedentes derivados de ILD destinados al fin del A.14, fracción II, b) de la LDF	Cuenta Pública	31 de Diciembre 2017	N/A	pesos	Art. 14 y 21 de la LDF	
e. Monto de Ingresos Excedentes derivados de ILD destinados al fin del artículo noveno transitorio de la LDF		31 de Diciembre 2017	N/A	pesos	Art. Noveno Transitorio de la LDF	
B. INDICADORES CUALITATIVOS						
1 Análisis Costo-Beneficio para programas o proyectos de inversión mayores a 10 millones de UDIS	Página de internet de la Secretaría de Finanzas o Tesorería Municipal	31 de Diciembre 2017	N/A		Art. 13 frac. III y 21 de la LDF	
2 Análisis de conveniencia y análisis de transferencia de riesgos de los proyectos APPs	Página de internet de la Secretaría de Finanzas o Tesorería Municipal	31 de Diciembre 2017	N/A		Art. 13 frac. III y 21 de la LDF	
3 Identificación de población objetivo, destino y temporalidad de subsidios	Página de internet de la Secretaría de Finanzas o Tesorería Municipal	31 de Diciembre 2017	N/A		Art. 13 frac. VII y 21 de la LDF	
INDICADORES DE DEUDA PÚBLICA						
A. INDICADORES CUANTITATIVOS						
1 Obligaciones a Corto Plazo						
a. Límite de Obligaciones a Corto Plazo		31 de Diciembre 2017	N/A	pesos	Art. 30 frac. I de la LDF	
b. Obligaciones a Corto Plazo		31 de Diciembre 2017	N/A	pesos	Art. 30 frac. I de la LDF	

SISTEMA CONTABLE 2017

RELACIÓN DE BIENES QUE COMPONEN SU PATRIMONIO

Cuenta Pública al 31 de diciembre de 2017

Página 1 de 3

Hora: 12:02:53p. m.

Fecha: 30/01/2018

Código	Descripción del Bien	Valor en Libros
1241	Mobiliario y Equipo de Administración	745,555.84
1241 111A0100 0006	01 Mesa para sala de juntas factura 5860	8,412.23
1241 111A0100 0011	01 Credenzas ejecutivas	4,600.00
1241 111A0100 0012	02 Equipo modular serie 4463930, 4408709 No. inventario 2150005000386 y 2150005000602	5,155.74
1241 111A0100 0013	01 Televisor a color serie 4007810 No. inv. 2150005000922	3,040.16
1241 111A0100 0014	01 Fax serie UMQ13419 No. inv. 2150005000375	2,645.00
1241 111A0100 0015	01 Maquina de escribir electrica s/f serie H3BC500114	3,341.58
1241 111A0102 0008	01 Credenzas metalicas Ca-02 Mca. Carsa factura 29945	3,038.30
1241 111A0102 0009	01 Impresora fac.3654 no. serie DZUY005784, No. inv. 2150005001294	2,760.00
1241 111A0104 0045	03 Sofa 3 plazas fact. 1772 y 1773	7,072.50
1241 111A0105 0007	01 Modulo de 3X3 para panel Octaquick para exhibición de eventos (Caja para Transporte)	101,299.54
1241 111A0106 0015	01 Flexostand g-9 de 2.60 x 2.37 m. incluye Display de pedestal soportado por un sistema de barra tensora factura No. 2318	23,069.00
1241 111A0106 0016	01 Stability factura 2318	3,286.19
1241 111A0106 0017	04 Stability factura 2318	13,144.72
1241 111A0106 0018	01 Mesa para sala de juntas fac. 60p07647 No. inv. 2150005001888	3,450.61
1241 111A0107 0030	01 Flexostand G-12 factura 3648	28,479.75
1241 111A0107 0031	02 Stability (papel) factura 3648	6,578.00
1241 111A0107 0032	01 Impresora multifuncional fac. 2207 a la 2210 CNBJ272999	6,738.75
1241 111A0107 0033	01 Punto de acceso fac. 2207, 2210 serie CC/9TBC7WJD03780	5,692.50
1241 111A0108 0062	1 Credenza mod. 135 (.75x1.40x0.50m) fabricado en melamina 100% autentica termofundida color grafico a \$ 5,279.78 Factura 4185	5,279.77
1241 111A0109 0005	01 Centro Modular (Escritorio, con 2 gavetas y librero sobre credenza con 4 puertas Fact. 0650	13,000.00
1241 111A0109 0009	03 Modulos de atencion modelo Kutur H110 mca Kukulcan Fac. 11108 \$8281.51 c/u	24,868.53
1241 111A0109 0010	03 Muebles exhibidor modelo K-TV-H280 mca Kukulcan Fac. 11108 \$9528.8 c/u	28,586.40
1241 111A0109 0015	01 Librero esquinero mod. L-25 Mca. Kukulcan Fact 11336	3,530.16
1241 111A0109 0016	01 Mesa de Centro Mod. Kumetro Mca. Kukulcan fac 11336	2,544.66
1241 111A0109 0021	01 Sillon modular Mca. Kukulcan fac 11336	12,125.64
1241 111A0109 0026	01 Stand modular fact. 617	202,419.84
1241 111A0109 0029	02 Display de pedestal fac.5482	6,785.00
1241 111A0109 0032	01 Conjunto Ejecutivo color caoba-negro Mca. Ofimagen Fact. 5636	14,375.00
1241 111A0109 0035	01 Archivero de 4 Gavetas color caoba-negro l imagen Mca. Ofimagen Fact. 5667	5,706.44
1241 111A0110 0004	01 Flexo stand con la imagen del mapa de Chiapas, Stand portatil Factura 11632	34,924.12
1241 111A0110 0005	01 Mueble exhibidor de piso pared de TV de plasma Fact 12783	6,557.43
1241 111A0110 0006	01 Mueble exhibidor de piso pared de TV de plasma Fact 12783	6,557.43
1241 111A0110 0007	01 Mueble exhibidor de piso pared de TV de plasma Fact 12783	6,557.43
1241 111A0110 0008	01 Mueble exhibidor de piso pared de TV de plasma Fact 12783	6,557.44
1241 111A0110 0009	12 Piezas Modulo Quick Counter Fact. 0209 A	57,211.20
1241 111A0110 0010	01 Sillon ejecutivo giratorio fac. 6563HB12177042 s/s	2,999.00

SISTEMA CONTABLE 2017

RELACIÓN DE BIENES QUE COMPONEN SU PATRIMONIO

Cuenta Pública al 31 de diciembre de 2017

Página 2 de 3

Hora: 12:02:53p. m.

Fecha: 30/01/2018

Código	Descripción del Bien	Valor en Libros
1241 111A0112 0016	01 Escritorio ejecutivo	983.35
1241 111A0112 0017	01 Escritorio secretarial Fac 08994	1,204.05
1241 111A0112 0018	01 Credenza Fact 1835	3,105.00
1241 111A0112 0025	01 Archivero vertical 4 gavetas no. inv. 2100004000595	2,498.38
1241 111A0198 0020	19 Maquinas de Escribir	10,025.89
1241 131A0107 0036	01 Archiveros de 4 gavetas en maple mod. 304 Fact 6136	3,262.90
1241 131A0107 0038	01 Sillon ejecutivo mod. RP-4310 mca. Requeiz	5,157.75
1241 131A0107 0040	02 Sofa de una plaza lutecia mca. albar	5,162.58
1241 131A0107 0041	02 Sofa de dos plaza mca. albar	7,170.48
1241 911A0101 0003	01 Frigobar mca. MABE Mod. RM-04 factura 25813	3,707.60
1241 911A0101 0006	02 Frigobar color blanco fact. 24923	5,222.27
1241 911A0102 0004	01 Consola mezcladora marca Mackre modelo CFX-16 factura 394	8,855.00
1241 911A0104 0001	01 Engargoladora boflex mod. BW3.1 fact. 14597	2,735.01
1241 911A0104 0003	01 Frigobar mod. armo5n fact. 1775	3,803.96
1241 911A0110 0001	01 Reloj checador digital Serie 53020044 Fact. 50310	5,278.00
1241 911A0198 0010	01 Caja Fuerte	4,993.56
1244	Vehículos y Equipo de Transporte	4,792,607.44
1244 111A0101 0002	01 Nissan Sentra XE color blanco serie no. 3N1CB51S71K210483 Modelo 2005	139,800.00
1244 111A0102 0002	01 Chevrolet Pick Up chasis cabina C-35 mod.2003 serie 3GBJC34R33M100458	192,999.99
1244 111A0102 0005	01 Volkswagen sedan mod. 2003 serie no. 3VWS1AIB73M910979	74,241.00
1244 111A0103 0002	01 Trailblazer mca. Chevrolet mod. 2003 serie 1GNES16S636218712	324,700.00
1244 111A0104 0002	01 Ford Focus serie IFABP33384W101663 Modelo 2004 color negro Fac 15848Vehículo pick up doble cabina	157,000.00
1244 111A0104 0003	01 ford Ranger doble cabina modelo 2005 serie 8AFDT50DX56373424 color blanco factura 16071	174,322.35
1244 111A0104 0004	01 Jeep Liberty Sport 4x4 modelo 2005 no. de serie 1J4GI48K94W305514 Fac2833	273,900.00
1244 111A0104 0005	01 Ford Escape XLS 4 x 2 (h2d) serie 1FMYU02725KC69241 fact. 17142	268,000.00
1244 111A0105 0001	01 Chevrolet Expres Van no. serie 1GNFG15X451216668 Fac. D05606 color gris oscuro	274,999.50
1244 111A0105 0002	01 Urvan marca Nissan modelo 2005 ,color blanco serie JN1FE56S75X515189, factura no. 21064	243,900.00
1244 111A0105 0003	01 Urvan marca Nissan modelo 2005, color blanco serie no. JNFE56S45X515263 Fac. 21065	243,900.00
1244 111A0105 0004	01 Dodge Neon sedan 4 puertas color rojo infierno serie 5D287209 factura no. AA 04724	133,100.00
1244 111A0105 0006	01 Dodge Neon sedan 4 puertas color infierno serie no. 5D287222 factura no. AA 04720	133,100.00
1244 111A0105 0007	01 Unidad tipo Pick Up modelo 2006 dos puertas color blanco olimpico serie 3GBEC14X36M103577 fac. D05653	165,172.20
1244 111A0105 0009	01 Unidad tipo Pick Up mod. 2006, dos ptas. color rojo serie 3GBEC14X76M104974 factura no. D 05657	165,172.20
1244 111A0105 0010	01 Unidan tipo Pick Up mod. 2006 dos ptas. color blaco, serie 3GBEC14X76M103264 factura no.D05661	165,172.20
1244 111A0108 0001	01 Vehiculo AVEO cuatro puertas serie no. KL1TE52668B244966 Factura A10300	152,490.00
1244 111A0108 0002	01 Vehiculo Urvan 9 pasajeros color blanco serie no. JN1AE56S98X001567 Factura no. A10301	268,900.00

SISTEMA CONTABLE 2017

RELACIÓN DE BIENES QUE COMPONEN SU PATRIMONIO

Cuenta Pública al 31 de diciembre de 2017

Página 3 de 3

Hora: 12:02:53p. m.

Fecha: 30/01/2018

Código	Descripción del Bien	Valor en Libros
1244 111A0108 0004	01 Unidad camioneta Marca Ford F-150 Modelo 2008 Serie 3FTRF17248MA29660 Fact 28101	164,738.00
1244 111A0114 0002	01 Unidad Importada Chevrolet Suburban LTZ 4X4 D Factura Ful - 4343	799,000.00
1244 131A0104 0001	X Trail Nissan Gx 4wd Mod 2005 Color Rojo Burdeos Motor QR25-226708A	278,000.00
1246	Maquinaria, Otros Equipos y Herramientas	59,404.08
1246 411A0106 0001	01 Aire acondicionado marca general electric no. serie AL352896 factura 15771 (Delegacion Palenque)	6,000.00
1246 411A0109 0002	01 Ventilador industrial Fact 46064	2,999.01
1246 411A0109 0003	01 Ventilador industrial Fact 46064	2,999.00
1246 411A0109 0004	01 Ventilador industrial Fact 46064	2,999.00
1246 411A0114 0002	01 Clima Condensador Serie L-2014-05-OD-04-0233 \$4967.2 y Evaporador Serie L-2014-05-ID-0139 \$4231.8 Factura 189 Pre Cedula 22800-2014-0-1	9,199.00
1246 511A0106 0001	1 Equipo base de radiocomunicacion marca Kenwood factura 2279	8,000.00
1246 511A0106 0002	10 Equipo portatil de radiocomunicacion marca Kenwood factura 2279	27,208.07
1251	Software	26,131.86
1251 111A0103 0007	01 Microsoft visual net profesional para PC fact. 0960	10,118.85
1251 111A0110 0002	03 Software fac 48661, 48662 y 48663	11,426.37
1251 111A0114 0002	01 Software Final Cut Pro X factura 8251	4,586.64