

SISTEMA CONTABLE 2017  
ESTADO DE SITUACIÓN FINANCIERA  
AL 31 DE DICIEMBRE DEL 2017

Página 1 de 1

Fecha: 12/02/2018

ACTIVO	2017	2016	PASIVO	2017	2016
<b>Activo Circulante</b>			<b>Pasivo Circulante</b>		
Efectivo y Equivalentes	315,084,590.49	59,682,131.71	Cuentas por Pagar a Corto Plazo	540,291,662.36	290,875,822.82
Derechos a Recibir Efectivo o Equivalentes	40,589,573.88	23,862,207.80	Documentos por Pagar a Corto Plazo		
Derechos a Recibir Bienes o Servicios	2,361,142.31	2,361,142.34	Porción a Corto Plazo de la Deuda Pública a Largo Plazo		
Inventarios			Títulos y Valores a Corto Plazo		
Almacenes			Pasivos Diferidos a Corto Plazo		
Estimación por Pérdida o Deterioro de Activos Circulantes			Fondos y Bienes de Terceros en Garantía y/o Administración a Corto Plazo		
Otros Activos Circulantes			Provisiones a Corto Plazo		
			Otros Pasivos a Corto Plazo		96,143.15
			<b>Total de Pasivos Circulantes</b>	<b>540,291,662.36</b>	<b>290,971,965.97</b>
<b>Total de Activos Circulantes</b>	<b>358,035,306.68</b>	<b>85,905,481.85</b>	<b>Pasivo No Circulante</b>		
<b>Activo No Circulante</b>			Cuentas por Pagar a Largo Plazo	1,902,273.50	301,240.67
Inversiones Financieras a Largo Plazo			Documentos por Pagar a Largo Plazo		
Derechos a Recibir Efectivo o Equivalentes a Largo Plazo	3,343,104.44	3,343,104.44	Deuda Pública a Largo Plazo		
Bienes Inmuebles, Infraestructura y Construcciones en Proceso	312,756,597.59	287,574,738.58	Pasivos Diferidos a Largo Plazo		
Bienes Muebles	655,448,747.55	672,986,978.89	Fondos y Bienes de Terceros en Garantía y/o Administración a Largo Plazo	272,620.43	272,620.43
Activos Intangibles	4,157,802.29	1,738,357.44	Provisiones a Largo Plazo		
Depreciación, Deterioro y Amortización Acumulada de Bienes			<b>Total de Pasivos No Circulantes</b>	<b>2,174,893.93</b>	<b>573,861.10</b>
Activos Diferidos	510,100,533.60	571,228,457.48	<b>Total de Pasivo</b>	<b>542,466,556.29</b>	<b>291,545,827.07</b>
Estimación por Pérdida o Deterioro de Activos no Circulantes			<b>HACIENDA PÚBLICA / PATRIMONIO</b>		
Otros Activos no Circulantes			Hacienda Pública/Patrimonio Contribuido	2,495,571.90	2,495,571.90
			Aportaciones		
			Donaciones de Capital	2,495,571.90	2,495,571.90
			Actualización de la Hacienda Pública/Patrimonio		
			Hacienda Pública/Patrimonio Generado	1,298,879,963.96	1,328,735,719.71
			Resultados del Ejercicio (Ahorro/Desahorro)	206,825,668.24	273,067,180.65
			Resultados de Ejercicios Anteriores	1,092,054,295.72	1,055,668,539.06
			Revalúos		
			Reservas		
			Rectificaciones de Resultados de Ejercicios Anteriores		
			Exceso o Insuficiencia en la Actualización de la Hacienda Pública/Patrimonio		
			Resultado por Posición Monetaria		
			Resultado por Tenencia de Activos no Monetarios		
Total de Activos No Circulantes	1,485,806,785.47	1,536,871,636.83	Total Hacienda Pública/Patrimonio	1,301,375,535.86	1,331,231,291.61
Total del Activo	1,843,842,092.15	1,622,777,118.68	Total del Pasivo y Hacienda Pública/Patrimonio	1,843,842,092.15	1,622,777,118.68

SISTEMA CONTABLE 2017

ESTADO DE ACTIVIDADES

DEL 1o. DE ENERO AL 31 DE DICIEMBRE DE 2017

Página 1 de 1

Fecha: 12/02/2018

	2017	2016
<b>INGRESOS Y OTROS BENEFICIOS</b>		
<b>Ingresos de la Gestión</b>		
Impuestos		
Cuotas y Aportaciones de Seguridad Social		
Contribuciones de Mejoras		
Derechos		
Productos de Tipo Corriente		
Aprovechamientos de Tipo Corriente		
Ingresos por Venta de Bienes y Servicios		
Ingresos no Comprendidos en las Fracciones de la Ley de Ingresos		
Causados en Ejercicios Fiscales Anteriores Pendientes de Liquidación		
o Pago		
<b>Participaciones, Aportaciones, Transferencias, Asignaciones, Subsidios y Otras Ayudas</b>		
Participaciones y Aportaciones		
Transferencias, Asignaciones, Subsidios y Otras Ayudas		
<b>Otros Ingresos y Beneficios</b>		
Ingresos Financieros		
Incremento por Variación de Inventarios		
Disminución del Exceso de Estimaciones por Pérdida o Deterioro U		
Obsolescencia		
Disminución del Exceso de Provisiones		
Otros Ingresos y Beneficios Varios	3,153,545,190.13	4,442,471,735.84
<b>Total de Ingresos y Otros Beneficios</b>	<b>3,153,545,190.13</b>	<b>4,442,471,735.84</b>
<b>GASTOS Y OTRAS PÉRDIDAS</b>		
<b>Gastos de Funcionamiento</b>		
Servicios Personales	1,315,365,174.98	1,152,846,947.24
Materiales y Suministros	1,230,241,749.24	2,819,115,953.02
Servicios Generales	319,538,730.24	178,268,823.04
<b>Transferencias, Asignaciones, Subsidios y Otras Ayudas</b>		
Transferencias Internas y Asignaciones al Sector Público	32,182,011.43	13,722,636.18
Transferencias al Resto del Sector Público		
Subsidios y Subvenciones	17,064,789.15	43,775.78
Ayudas Sociales	15,117,222.28	13,678,860.40
Pensiones y Jubilaciones		
Transferencias a Fideicomisos, Mandatos y Contratos Análogos		
Transferencias a la Seguridad Social		
Donativo		
Transferencias al Exterior		
<b>Participaciones y Aportaciones</b>		
Participaciones		
Aportaciones		
Convenios		
<b>Intereses, Comisiones y Otros Gastos de la Deuda Pública</b>		
Intereses de la Deuda Pública		
Comisiones de la Deuda Pública		
Gastos de la Deuda Pública		
Costo por Coberturas		
Apoyos Financieros		
<b>Otros Gastos y Pérdidas Extraordinarias</b>		
Estimaciones, Depreciaciones, Deterioros, Obsolescencias, y Amortizaciones	49,206,498.98	5,239,624.71
Provisiones		
Disminución de Inventarios		
Aumento por Insuficiencia de Estimaciones por Pérdida o Deterioro y Obsolescencia		
Aumento por Insuficiencia de Provisiones		
Otros Gastos	185,357.02	210,571.00
<b>Inversión Pública</b>		
Inversión Pública no Capitalizable		
<b>Total de Gastos y Otras Pérdidas</b>	<b>2,946,719,521.89</b>	<b>4,169,404,555.19</b>
<b>Resultados del Ejercicio (Ahorro/Desahorro)</b>	<b>206,825,668.24</b>	<b>273,067,180.65</b>

SISTEMA CONTABLE 2017  
ESTADO DE VARIACIÓN EN LA HACIENDA PÚBLICA

DEL 01 DE ENERO AL 31 DE DICIEMBRE DE 2017

Página 1 de 1

Fecha:

12/02/2018

Concepto	Hacienda Pública / Patrimonio Contribuido	Hacienda Pública / Patrimonio Generado de Ejercicios Anteriores	Hacienda Pública / Patrimonio Generado del Ejercicio	Ajustes por Cambios de Valor	Total
<b>Rectificaciones de Resultados de Ejercicios Anteriores</b>					
<b>Patrimonio Neto Inicial Ajustado del Ejercicio</b>	<b>2,495,571.90</b>				<b>2,495,571.90</b>
Aportaciones					
Donaciones de Capital	2,495,571.90				2,495,571.90
Actualización de la Hacienda Pública/Patrimonio					
<b>Variaciones de la Hacienda Pública/Patrimonio Neto del Ejercicio</b>		<b>1,055,668,539.06</b>	<b>273,067,180.65</b>		<b>1,328,735,719.71</b>
Resultados del Ejercicio: Ahorro/Desahorro			273,067,180.65		273,067,180.65
Resultados del Ejercicios Anteriores		1,055,668,539.06			1,055,668,539.06
Revalúos					
Reservas					
Hacienda Pública/Patrimonio Neto Final del Ejercicio 2016	<b>2,495,571.90</b>	<b>1,055,668,539.06</b>	<b>273,067,180.65</b>		<b>1,331,231,291.61</b>
<b>Cambios en la Hacienda Pública / Patrimonio Neto del Ejercicio 2017</b>					
Aportaciones					
Donaciones de Capital					
Actualización de la Hacienda Pública/Patrimonio					
<b>Variaciones de la Hacienda Pública/Patrimonio Neto del Ejercicio</b>		<b>36,385,756.66</b>	<b>(66,241,512.41)</b>		<b>(29,855,755.75)</b>
Resultados del Ejercicio: Ahorro/Desahorro			206,825,668.24		206,825,668.24
Resultados de Ejercicios Anteriores		36,385,756.66	(273,067,180.65)		(236,681,423.99)
Revalúos					
Reservas					
Saldo Neto en la Hacienda Pública/Patrimonio 2017	<b>2,495,571.90</b>	<b>1,092,054,295.72</b>	<b>206,825,668.24</b>		<b>1,301,375,535.86</b>

SISTEMA CONTABLE 2017  
ESTADO DE CAMBIOS EN LA SITUACIÓN FINANCIERA  
DEL 1o. DE ENERO AL 31 DE DICIEMBRE DE 2017

Página 1 de 1  
Fecha: 12/02/2018

	Origen	Aplicación
<b>ACTIVO</b>		
<b>Activo Circulante</b>		
Efectivo y Equivalentes		255,402,458.78
Derechos a Recibir Efectivo o Equivalentes		16,727,366.08
Derechos a Recibir Bienes o Servicios	0.03	
Inventarios		
Almacenes		
Estimación por Pérdida o Deterioro de Activos Circulantes		
Otros Activos Circulantes		
<b>Activo No Circulante</b>		
Inversiones Financieras a Largo Plazo		
Derechos a Recibir Efectivo o Equivalentes a Largo Plazo		
Bienes Inmuebles, Infraestructura y Construcciones en Proceso		25,181,859.01
Bienes Muebles	17,538,231.34	
Activos Intangibles		2,419,444.85
Depreciación, Deterioro y Amortización Acumulada de Bienes		
Activos Diferidos	61,127,923.88	
Estimación por Pérdida o Deterioro de Activos no Circulantes		
Otros Activos no Circulantes		
<b>PASIVO</b>		
<b>Pasivo Circulante</b>		
Cuentas por Pagar a Corto Plazo	249,415,839.54	
Documentos por Pagar a Corto Plazo		
Porción a Corto Plazo de la Deuda Pública a Largo Plazo		
Títulos y Valores a Corto Plazo		
Pasivos Diferidos a Corto Plazo		
Fondos y Bienes de Terceros en Garantía y/o Administración a Corto Plazo		
Provisiones a Corto Plazo		
Otros Pasivos a Corto Plazo		96,143.15
<b>Pasivo No Circulante</b>		
Cuentas a Pagar a Largo Plazo	1,601,032.83	
Documentos por Pagar a Largo Plazo		
Deuda Pública a Largo Plazo		
Pasivos Diferidos a Largo Plazo		
Fondos y Bienes de Terceros en Garantía y/o Administración a Largo Plazo		
Provisiones a Largo Plazo		
<b>HACIENDA PÚBLICA/PATRIMONIO</b>		
<b>Hacienda Pública/Patrimonio Contribuido</b>		
Aportaciones		
Donaciones de Capital		
Actualización de la Hacienda Pública/Patrimonio		
<b>Hacienda Pública/Patrimonio Generado</b>		
Resultados del Ejercicio (Ahorro/Desahorro)		66,241,512.41
Resultados de Ejercicios Anteriores	36,385,756.66	
Revalúos		
Reservas		
Rectificaciones de Resultados de Ejercicios Anteriores		
<b>Exceso o Insuficiencia en la Actualización de la Hacienda Pública/Patrimonio</b>		
Resultado por Posición Monetaria		
Resultado por Tenencia de Activos no Monetarios		

SISTEMA CONTABLE 2017  
ESTADO DE FLUJOS DE EFECTIVO  
DEL 01 DE ENERO AL 31 DE DICIEMBRE DE 2017

Página 1 de 1

Fecha: 12/02/2018

CONCEPTO	2017	2016
<b>Flujos de Efectivo de las Actividades de Operación</b>		
<b>Origen</b>	<b>3,153,545,190.13</b>	<b>4,442,471,735.84</b>
Impuestos		
Cuotas y Aportaciones de Seguridad Social		
Contribuciones de Mejoras		
Derechos		
Productos de Tipo Corriente		
Aprovechamientos de Tipo Corriente		
Ingresos por Venta de Bienes y Servicios		
Ingresos no Comprendidos en las Fracciones de la Ley de		
Ingresos Causados en Ejercicios Fiscales Anteriores		
Pendientes de Liquidación o Pago		
Participaciones y Aportaciones		
Transferencias, Asignaciones, Subsidios y Otras Ayudas		
Otros Orígenes de Operación	3,153,545,190.13	4,442,471,735.84
<b>Aplicación</b>	<b>2,946,719,521.89</b>	<b>4,169,404,555.19</b>
Servicios Personales	1,315,365,174.98	1,152,846,947.24
Materiales y Suministros	1,230,241,749.24	2,819,115,953.02
Servicios Generales	319,538,730.24	178,268,823.04
Transferencias Internas y Asignaciones al Sector Público		
Transferencias al Resto del Sector Público		
Subsidios y Subvenciones	17,064,789.15	43,775.78
Ayudas Sociales	15,117,222.28	13,678,860.40
Pensiones y Jubilaciones		
Transferencias a Fideicomisos, Mandatos y Contratos Análogos		
Transferencias a la Seguridad Social		
Donativos		
Transferencias al Exterior		
Participaciones		
Aportaciones		
Convenios		
Otras Aplicaciones de Operación	49,391,856.00	5,450,195.71
<b>Flujos Netos de Efectivo de las Actividades de Operación</b>	<b>206,825,668.24</b>	<b>273,067,180.65</b>
<b>Flujos de Efectivo de las Actividades de Inversión</b>		
<b>Origen</b>	<b>141,696,977.51</b>	<b>145,550,065.43</b>
Bienes Inmuebles, Infraestructura y Construcciones en Proceso		
Bienes Muebles	44,183,296.94	14,567,232.83
Otros Orígenes de Inversión	97,513,680.57	130,982,832.60
<b>Aplicación</b>	<b>344,040,916.19</b>	<b>435,130,982.43</b>
Bienes Inmuebles, Infraestructura y Construcciones en Proceso	25,181,859.01	94,529,680.22
Bienes Muebles	26,645,065.60	30,400,724.73
Otras Aplicaciones de Inversión	292,213,991.58	310,200,577.48
<b>Flujos Netos de Efectivo de las Actividades de Inversión</b>	<b>(202,343,938.68)</b>	<b>(289,580,917.00)</b>
<b>Flujo de Efectivo de las Actividades de Financiamiento</b>		
<b>Origen</b>	<b>252,960,712.09</b>	<b>17,267,556.89</b>
Endeudamiento Neto		
Interno		
Externo		
Otros Orígenes de Financiamiento	252,960,712.09	17,267,556.89
<b>Aplicación</b>	<b>2,039,982.87</b>	<b>9,022,949.77</b>
Servicios de la Deuda		
Interno		
Externo		
Otras Aplicaciones de Financiamiento	2,039,982.87	9,022,949.77
<b>Flujos Netos de Efectivo de las Actividades de Financiamiento</b>	<b>250,920,729.22</b>	<b>8,244,607.12</b>
<b>Incremento/Disminución Neta en el Efectivo y Equivalentes al Efectivo</b>	<b>255,402,458.78</b>	<b>(8,269,129.23)</b>
<b>Efectivo y Equivalentes al Efectivo al Inicio del Ejercicio</b>	<b>59,682,131.71</b>	<b>67,951,260.94</b>
<b>Efectivo y Equivalentes al Efectivo al Final del Ejercicio</b>	<b>315,084,590.49</b>	<b>59,682,131.71</b>

SISTEMA CONTABLE 2017  
ESTADO ANALITICO DEL ACTIVO  
DEL 01 DE ENERO AL 31 DE DICIEMBRE DEL 2017

Fecha: 12/02/2018  
Página 1 de 1

CONCEPTO	Saldo Inicial (SI)	Cargos del Período	Abonos del Período	Saldo Final (SF)	Variación del Período (SF - SI)
<b>ACTIVO</b>	<b>1,622,777,118.68</b>	<b>11,755,944,423.17</b>	<b>11,534,879,449.70</b>	<b>1,843,842,092.15</b>	<b>221,064,973.47</b>
<b>ACTIVO CIRCULANTE</b>	<b>85,905,481.85</b>	<b>9,033,827,310.18</b>	<b>8,761,697,485.35</b>	<b>358,035,306.68</b>	<b>272,129,824.83</b>
Efectivo y Equivalentes	59,682,131.71	8,891,563,016.93	8,636,160,558.15	315,084,590.49	255,402,458.78
Derechos a Recibir Efectivo o Equivalentes	23,862,207.80	142,264,293.25	125,536,927.17	40,589,573.88	16,727,366.08
Derechos a Recibir Bienes o Servicios	2,361,142.34		0.03	2,361,142.31	(0.03)
Inventarios					
Almacenes					
Estimación por Pérdida o Deterioro de Activos Circulantes					
Otros Activos Circulantes					
<b>ACTIVO NO CIRCULANTE</b>	<b>1,536,871,636.83</b>	<b>2,722,117,112.99</b>	<b>2,773,181,964.35</b>	<b>1,485,806,785.47</b>	<b>(51,064,851.36)</b>
Inversiones Financieras a Largo Plazo					
Derechos a Recibir Efectivo o Equivalentes a Largo Plazo	3,343,104.44			3,343,104.44	
Bienes Inmuebles, Infraestructura y Construcciones en Proceso	287,574,738.58	37,768,284.80	12,586,425.79	312,756,597.59	25,181,859.01
Bienes Muebles	672,986,978.89	47,147,914.58	64,686,145.92	655,448,747.55	(17,538,231.34)
Activos Intangibles	1,738,357.44	2,419,444.85		4,157,802.29	2,419,444.85
Depreciación, Deterioro y Amortización Acumulada de Bienes					
Activos Diferidos	571,228,457.48	2,634,781,468.76	2,695,909,392.64	510,100,533.60	(61,127,923.88)
Estimación por Pérdida o Deterioro de Activos no Circulantes					
Otros Activos no Circulantes					

SISTEMA CONTABLE 2017  
ESTADO ANALÍTICO DE LA DEUDA Y OTROS PASIVOS  
DEL 1o. DE ENERO AL 31 DE DICIEMBRE DE 2017

Página 1 de 1  
12/02/2018

Fecha:

DENOMINACIÓN DE LAS DEUDAS	MONEDA DE CONTRATACIÓN	INSTITUCIÓN O PAIS ACREEDOR	SALDO INICIAL DEL PERÍODO	SALDO FINAL DEL PERÍODO
<b>DEUDA PÚBLICA</b>			<b>0.00</b>	<b>0.00</b>
<b>Corto Plazo</b>				
<b>Deuda Interna</b>			<b>0.00</b>	<b>0.00</b>
Instituciones de Crédito			0.00	0.00
Títulos y Valores			0.00	0.00
Arrendamientos Financieros			0.00	0.00
<b>Deuda Externa</b>			<b>0.00</b>	<b>0.00</b>
Organismos Financieros Internacionales				
Deuda Bilateral				
Títulos y Valores				
Arrendamientos Financieros				
<b>Subtotal Corto Plazo</b>			<b>0.00</b>	<b>0.00</b>
<b>Largo Plazo</b>				
<b>Deuda Interna</b>			<b>0.00</b>	<b>0.00</b>
Instituciones de Crédito			0.00	0.00
Títulos y Valores			0.00	0.00
Arrendamientos Financieros			0.00	0.00
<b>Deuda Externa</b>			<b>0.00</b>	<b>0.00</b>
Organismos Financieros Internacionales				
Deuda Bilateral				
Títulos y Valores				
Arrendamientos Financieros				
<b>Subtotal Largo Plazo</b>			<b>0.00</b>	<b>0.00</b>
<b>Otros Pasivos</b>	<b>Moneda Nacional</b>	<b>México</b>	<b>96,143.15</b>	<b>0.00</b>
<b>Total Deuda y Otros Pasivos</b>			<b>96,143.15</b>	<b>0.00</b>

**SISTEMA CONTABLE 2017**  
**INFORME SOBRE PASIVOS CONTINGENTES**  
**DEL 1o. DE ENERO AL 31 DE DICIEMBRE DE 2017**

Página 1 de 1

Fecha: 12/02/2018

---

De conformidad a las Principales Reglas de Registro y Valoración del Patrimonio (Elementos Generales), emitidas por el Consejo Nacional de Armonización Contable, publicadas en el capítulo reformado en el Diario Oficial de la Federación el 06 de octubre del 2014, los Pasivos Contingentes consideran:

- a) Obligaciones surgidas a raíz de sucesos pasados, cuya existencia ha de ser confirmada sólo por la concurrencia, de uno o más eventos inciertos en el futuro que no están enteramente bajo el control del organismo público.
- b) Una obligación presente a raíz de sucesos pasados, que no se ha reconocido contablemente porque no es viable que el ente público tenga que satisfacerla, o debido a que el importe de la obligación no puede ser cuantificado con la suficiente confiabilidad.

Al respecto, se informa que éste Organismo Público a esta fecha NO cuenta con Pasivos Contingentes significativos pendientes de pago, ya que estos se reconocen y se liquidan en el transcurso del ejercicio, en la vigencia del presupuesto.



## NOTAS DE DESGLOSE

### NOTAS AL ESTADO DE SITUACIÓN FINANCIERA

---

El Estado de Situación Financiera muestra la posición financiera de la **Secretaría de Seguridad y Protección Ciudadana**, valuados y elaborados de acuerdo con los Postulados Básicos de Contabilidad Gubernamental, Normas y Metodología para la Emisión de Información Financiera y Estructura de los Estados Financieros del Ente Público y Característica de sus Notas, emitidos por el Consejo Nacional de Armonización Contable (CONAC), el cual refleja los bienes y derechos que se clasifican en rubros de acuerdo a su disponibilidad de liquidez al igual que sus obligaciones o compromisos, agrupándolas con relación a su exigibilidad.

#### ACTIVO

---

El activo se compone de los fondos, valores, derechos y bienes cuantificados en términos monetarios, los cuales dispone la **Secretaría de Seguridad y Protección Ciudadana**, para la operatividad y la prestación de servicios públicos, éste se integra como sigue:

#### Circulante

---

#### Efectivo y Equivalentes

El rubro de efectivo y equivalentes al 31 de diciembre de 2017, asciende a \$ 315,084,590.49, el cual representa el 88.00 por ciento del total de activo circulante, se integra por la disponibilidad financiera para cubrir los compromisos de pagos a los diferentes proveedores, así como, pagos de impuestos y otras contribuciones; así también, para cubrir gastos menores y emergentes, mismos que se encuentran pendientes de ser reintegrados. También, se encuentran los depósitos otorgados a terceros por el servicio de arrendamiento de instalaciones o equipos utilizados.

TIPO	MONTO
<b>Bancos/Dependencias y Otros</b>	9,462,225.61
<b>Fondos con Afectación Específica</b>	305,611,764.88
<b>Depósitos de Fondos de Terceros en Garantía y/o Administración</b>	10,600.00
<b>Total</b>	<b>\$ 315,084,590.49</b>

TIPO	MONTO
<b>Fondos con Afectación Específica</b>	
Ingresos Estatales	\$ 213,449,327.44
Fondo General de Participaciones	( 406,132,887.40)
Otros Subsidios	429,818,206.92
Fondo de Fiscalización	790,196.71
Fondo de Aportaciones para la Seguridad Pública (Fasp)	844,968.22
Servicios Personales	(4,642,359.21 )
Servicios Personales Descentralizados	683,888.57
Proveedores y Contratistas	49,734,311.94
Publicaciones Oficiales	7,522,304.65
Adefas (Proveedores y Contratistas)	689.92
Transferencias, Asignaciones, Subsidios y Otras Ayudas al Poder Ejecutivo	6,922,152.20
Saldos Recibidos	6,620,964.92
<b>Total</b>	<b>\$ 305,611,764.88</b>

### Derechos a Recibir Efectivo o Equivalentes

Este rubro del activo asciende a \$ 40,589,573.88, el cual representa el 11.0 por ciento del total del activo circulante, corresponde al periodo que se informa, y de ejercicios anteriores; se integra por los préstamos a funcionarios públicos, pendientes de recuperar, así como, por los gastos a comprobar. También, se integra por las cuotas INFONAVIT que representan cuentas incobrables, los cuales se encuentran pendientes de regularizar al 31 de diciembre de 2017. Derivado de lo anterior, se están realizando las gestiones necesarias ante la Secretaría de Hacienda para su comprobación y/o regularización.

TIPO	VENCIMIENTO (DÍAS)	MONTO
<b>Cuentas por Cobrar a Corto Plazo</b>	≤ 365	\$ 40,589,573.88
	<b>Total</b>	<b>\$ 40,589,573.88</b>

TIPO	VENCIMIENTO (DÍAS)	MONTO
<b>Cuentas por Cobrar a Corto Plazo</b>		
Federación	≤ 365	\$ 51,649.09
Fondo de Aportación para la Seguridad Pública	≤ 365	40,537,924.79
	<b>Total</b>	<b>\$ 40,589,573.88</b>

### Derechos a Recibir Bienes o Servicios

Este rubro del activo asciende a \$ 2,361,142.31, el cual representa el 1.0 por ciento del total del activo circulante, esta integrado por los anticipos que se otorgaron a los diferentes proveedores en ejercicios anteriores, por adquisición de bienes que serán utilizados en la operatividad de esta Secretaría, así como los otorgados a contratistas por concepto de anticipo de obra en bienes propios.

TIPO	VENCIMIENTO (DÍAS)	MONTO
<b>Anticipos a Proveedores por Adquisición de Bienes y Prestación de Servicios a Corto Plazo</b>	≤ 365	\$ 2,361,142.31
	<b>Total</b>	<b>\$ 2,361,142.31</b>

TIPO	VENCIMIENTO (DÍAS)	MONTO
<b>Anticipos a Proveedores por Adquisición de Bienes y Prestación de Servicios a Corto Plazo</b>		
Por Adquisición:		
Ingresos Estatales	≤ 365	\$ 28,960.76
Fondo de Aportaciones para la Seguridad Pública (FASP)	≤ 365	685,644.84
Otros Subsidios	≤ 365	931,288.90
Fondo Regional	≤ 365	715,247.81
	<b>Total</b>	<b>\$ 2,361,142.31</b>

### No Circulante

### Derechos a Recibir a Efectivo o Equivalentes a Largo Plazo

Este rubro del activo asciende a \$ 3,343,104.44, el cual representa el 1.0 por ciento del total del activo no circulante, corresponde al periodo que se informa, y de ejercicios anteriores; se integra por los gastos a comprobar, los cuales se encuentran pendientes de regularizar al 31 de diciembre del 2017. Derivado de lo anterior, se están realizando las gestiones necesarias ante la Secretaría de Hacienda para su comprobación y/o regularización.

TIPO	VENCIMIENTO (DÍAS)	MONTO
<b>Documentos por Cobrar a Largo Plazo</b>	> 365	\$ 3,343,104.44
	<b>Total</b>	<b>\$ 3,343,104.44</b>

TIPO	VENCIMIENTO (DÍAS)	MONTO
<b>Documentos por Cobrar a Largo Plazo</b>		
Socorro de Ley	> 365	3,079,280.19
Saldo recibidos-Subsidio al Empleo (extinta Coordinación de Servicios Estratégicos de Seguridad)	> 365	263,824.25
	<b>Total</b>	<b>\$ 3,343,104.44</b>

### **Bienes Inmuebles, Infraestructura y Construcciones en Proceso**

Al 31 de diciembre este rubro del activo asciende a \$ 312,756,597.59, el cual representa el 21.0 por ciento del total del activo no circulante, se integra por: terrenos (predio Los Pirineos, Cuartel General S.C.L.C., y terrenos de los ceresos de Tonalá y Cintalapa); Edificios no Habitacionales (módulos y casetas de vigilancia, academia de policía, cuarteles generales, coordinación general de policía, base satélite, cárcel distrital, en diferentes municipios del Estado); infraestructura (planta de tratamiento de aguas residuales en El Amate); así como el valor de las obras en proceso que ejecuta la **Secretaría de Seguridad y Protección Ciudadana** para la rehabilitación y mejoras de ceresos.

TIPO	MONTO
Terrenos	\$ 9,926,911.00
Edificios no Habitacionales	95,384,715.63
Infraestructura	9,386,428.71
Construcciones en Proceso en Bienes de Dominio Público	17,868,765.86
Construcciones en Proceso en Bienes Propios	180,189,776.39
<b>Total</b>	<b>\$ 312,756,597.59</b>

### **Bienes Muebles**

Este rubro representa los bienes muebles que son propiedad de **Secretaría de Seguridad y Protección Ciudadana**, como son: Mobiliario y Equipo de Administración, Mobiliario y Equipo Educativo y Recreativo, Equipo e Instrumental Médico y de Laboratorio, Vehículos y Equipo de Transporte, Equipo de Defensa y Seguridad, Maquinaria, Otros Equipos y Herramientas, y Activos biológicos, que aún se encuentran en buenas condiciones y que son básicos para la operatividad del mismo; los cuales fueron adquiridos con recursos presupuestales, así como, algunos fueron obtenidos mediante transferencias de otros organismos, en el periodo que se informa, así como, en ejercicios anteriores.

Al 31 de diciembre de 2017, este rubro asciende a \$ 655,448,747.55, que representa el 45.0 por ciento del activo no circulante.

TIPO	MONTO
Mobiliario y Equipo de Administración	\$ 62,382,382.11
Mobiliario y Equipo Educativo y Recreativo	9,695,352.31
Equipo e Instrumental Médico y de Laboratorio	3,574,000.34
Vehículos y Equipo de Transporte	316,141,450.49
Equipo de Defensa y Seguridad	176,503,883.60
Maquinaria, Otros Equipos y Herramientas	85,474,932.34
Activos Biológicos	1,676,746.36
<b>Total</b>	<b>\$ 665,448,747.55</b>

### **Activos Intangibles**

Este rubro representa los activos intangibles que son propiedad de la **Secretaría de Seguridad y Protección Ciudadana**, como son: software y licencias, que aún se encuentran en buenas condiciones y que son básicos para la operatividad de las áreas administrativas; los cuales fueron adquiridos con recursos presupuestales, en ejercicios anteriores.

Al 31 de diciembre de 2017, este rubro asciende a \$ 4,157,802.29, que representa el 1.0 por ciento del activo no circulante.

TIPO	MONTO
Software	\$ 3,624,525.54
Licencias	533,276.75
<b>Total</b>	<b>\$ 4,157,802.29</b>

### **Activos Diferidos**

Al 31 de diciembre del 2017, este rubro refleja un monto de \$ 510,100,533.60 el cual representa el 35.0 por ciento del total del activo no circulante, se encuentra integrado por todas aquellas operaciones que están en proceso de regularización presupuestal y contable del periodo que se informa, así como, de ejercicios anteriores; actualmente se están llevando a cabo las gestiones necesarias ante la Secretaría de Hacienda para su regularización.

TIPO	MONTO
<b>Otros Activos Diferidos</b>	
Ingresos Estatales	430,772,706.82
Fondo General de Participaciones	77,596,397.42
Otros Subsidios	71,756.87
Fondo de Fiscalización y Recaudación	1,616,988.37
Fondo de Aportaciones para la Seguridad Pública (FASP)	42,684.12
<b>Total</b>	<b>\$ 510,100,533.60</b>

### **PASIVO**

Es el conjunto de cuentas que permite el registro de las obligaciones contraídas por la **Secretaría de Seguridad y Protección Ciudadana**, para el desarrollo de sus funciones y la prestación de los servicios públicos. Al 31 de diciembre de 2017, los estados financieros reflejan principalmente pasivo circulante o corto plazo, es decir, aquellas obligaciones en que la exigibilidad de pago es menor a un año, así también, pasivo no circulante o a largo plazo que representa las obligaciones con vencimiento posterior a un año.

## Circulante

### Cuentas por Pagar a Corto Plazo

Al 31 de diciembre de 2017, este rubro asciende a \$ 540,291,662.36, el cual representa el 100 por ciento del total del pasivo circulante, se integra principalmente por las prestaciones salariales como son: sueldos, prima vacacional, prima dominical, y aguinaldo devengado no pagado del periodo que se informa, y de ejercicios anteriores, así como, por las aportaciones patronales al IMSS, INFONAVIT y 2 por ciento del Impuesto Sobre Nóminas. Así mismo, por los compromisos contraídos por la adquisición de bienes de consumo e inventariables, y por la contratación de servicios con proveedores, necesarios para el funcionamiento del organismo, las cuales se encuentran pendiente de pago.

Además, se integra por las retenciones y contribuciones a favor de terceros como son: ISSS, 2 por ciento del Impuesto sobre Nóminas a prestadores de servicios, 10 por ciento del I.S.R. por Arrendamiento y Honorarios, así como el 2 por ciento del Impuesto sobre Nóminas de servicios personales, y otras retenciones a terceros, los cuales se encuentran pendientes de enterar.

También, se encuentran registrados los anticipos de ministraciones, mismas que se encuentran pendientes de regularizar, para ello se está llevando a cabo las gestiones correspondientes ante la Secretaría de Hacienda para dicha regularización.

TIPO	VENCIMIENTO (DIAS)	MONTO
Servicios Personales por Pagar a Corto Plazo	≤ 365	\$ 37,866,478.52
Proveedores por Pagar a Corto Plazo	≤ 365	247,926,237.68
Retenciones y Contribuciones por Pagar a Corto Plazo	≤ 365	1,875,112.12
Otras Cuentas por Pagar a Corto Plazo	≤ 365	252,623,834.04
	<b>Total</b>	<b>\$ 540,291,662.36</b>

## No Circulante

### Cuentas por Pagar a Largo Plazo

Este rubro asciende a \$ 1,902,273.50 que representa el 88.0 por ciento del total del pasivo no circulante principalmente por los pasivos recibidos de la extinta Coordinación General de Servicios Estratégicos de Seguridad y refleja el registro de los compromisos contraídos a largo plazo, por la contratación de servicios con proveedores, así como, estimaciones por las obligaciones contraídas con contratistas por obra pública en bienes de dominio público y en bienes propios, las cuales se encuentran pendientes de liquidar.

TIPO	VENCIMIENTO (DIAS)	MONTO
Proveedores por Pagar a Largo Plazo	> 365	\$ 301,240.67
Contratistas por Obras Públicas por Pagar a Largo Plazo	> 365	1,601,032.83
	<b>Total</b>	<b>\$ 1,902,273.50</b>

### **Fondos y Bienes de Terceros en Garantía y/o Administración a Largo Plazo**

Este rubro asciende a \$ 272,620.43 que representa el 12.0 por ciento del total del pasivo no circulante y corresponde principalmente a las obligaciones con recursos ajenos, por concepto de retenciones y descuentos a favor de terceros correspondiente a ejercicios anteriores.

TIPO	NATURALEZA	MONTO
<b>Fondos en Administración a Largo Plazo</b>		
<b>Obligaciones con Recursos Ajenos</b>		
Acreeedores	Acreeedora	\$ 174,190.96
Retenciones y Contribuciones	Acreeedora	98,429.47
	<b>Total</b>	<b>\$ 272,620.43</b>

## NOTAS AL ESTADO DE ACTIVIDADES

El Estado de Actividades refleja el resultado entre el saldo total de los ingresos captados y el saldo total de los gastos incurridos por la **Secretaría de Seguridad y Protección Ciudadana**, cuya diferencia positiva o negativa determina el ahorro o desahorro del 1 de enero al 31 de diciembre del 2017, sin considerar la inversión física en Bienes Muebles e Inmuebles, Infraestructura y Construcciones en Proceso. De esta forma el resultado durante este periodo refleja un ahorro por \$ 206,825,668.24.

### Ingresos y Otros Beneficios

Este rubro está integrado por recursos presupuestales a través de transferencias que la Secretaría de Hacienda realiza con base al presupuesto autorizado, para llevar a cabo las actividades del organismo; así también, por los ingresos obtenidos de la cuenta 4399 Otros Ingresos y Beneficios Varios, correspondiente a la apertura de cuenta bancaria, y por depósitos en efectivo por concepto de venta de material de desecho.

TIPO	NATURALEZA	MONTO
<b>Otros Ingresos y Beneficios</b>		
Operaciones Internas de Egresos	Acreedora	\$ 3,153,545,189.82
Otros Ingresos y Beneficios Varios	Acreedora	0.31
	<b>Total</b>	<b>\$ 3,153,545,190.13</b>

### Gastos y Otras Pérdidas

Los gastos y otras pérdidas lo integran todas las erogaciones realizadas en la operatividad, principalmente en los capítulos 1000 Servicios Personales, 2000 Materiales y Suministros, 3000 Servicios Generales y 4000 Transferencias, Asignaciones, Subsidios y Otras Ayudas.

TIPO	MONTO
<b>Gastos y Otras Pérdidas</b>	
<b>Gastos de Funcionamiento</b>	
Servicios Personales	\$ 1,315,365,174.98
Materiales y Suministros	1,230,241,749.24
Servicios Generales	319,538,730.24
<b>Transferencias, Asignaciones, Subsidios y Otras Ayudas</b>	
Subsidios y Subvenciones	17,064,789.15
Ayudas Sociales	15,117,222.28
<b>Otros Gastos y Pérdidas Extraordinarias</b>	
Estimaciones, Depreciaciones, Deterioros, Obsolescencia y Amortizaciones	49,206,498.98
Otros Gastos	185,357.02
	<b>Total</b>
	<b>\$ 2,946,719,521.89</b>



Del total de los Gastos y Otras Pérdidas, se explican aquellas que en lo individual representan el 10 por ciento o más, de la totalidad de las mismas, el cual se integra de la siguiente manera: el importe de \$ 1,315,365,174.98 correspondiente a pagos de sueldos y salarios del personal que labora en la **Secretaría de Seguridad y Protección Ciudadana**, así como, el importe de \$ 1,230,241,749.24 del capítulo 2000 Materiales y Suministros, por concepto de compras y suministros de material y el importe de \$ 319,538,730.24 correspondiente al capítulo 3000 Servicios Generales, por concepto de servicios recibidos durante la operatividad, correspondiente al 31 de diciembre de 2017

<b>CONCILIACIÓN ENTRE LOS INGRESOS PRESUPUESTARIOS Y CONTABLES CORRESPONDIENTE DEL 1 DE ENERO AL 31 DE DICIEMBRE DE 2017</b>		
<b>Ingresos Presupuestarios</b>		<b>\$ 3,153,545,189.82</b>
<b>Más: Ingresos Contables no Presupuestarios</b>		<b>0.31</b>
Incremento por Variación de Inventarios		
Disminución del Exceso de Estimaciones por Pérdida o Deterioro u Obsolescencia		
Disminución del Exceso de Provisiones		
Otros ingresos y Beneficios Varios	0.31	
Otros Ingresos Contables no Presupuestarios		
<b>Menos: Ingresos Presupuestarios no Contables</b>		<b>0</b>
Productos de Capital		
Aprovechamientos de Capital		
Ingresos Derivados de Financiamiento		
Otros ingresos Presupuestarios no Contables		
<b>Igual: Ingresos Contables</b>		<b>\$ 3,153,545,190.13</b>

<b>CONCILIACIÓN ENTRE LOS EGRESOS PRESUPUESTARIOS Y LOS GASTOS CONTABLES CORRESPONDIENTE DEL 1 DE ENERO AL 31 DE DICIEMBRE DE 2017</b>		
<b>Total Egresos (Presupuestarios)</b>		<b>\$ 2,960,087,799.97</b>
<b>Menos: Egresos Presupuestarios no Contables</b>		<b>62,574,777.09</b>
Mobiliario y Equipo de Administración	19,186,451.38	
Mobiliario y Equipo Educativo y Recreativo	506,955.40	
Equipo e Instrumental Médico y de Laboratorio	352,982.19	
Vehículos y Equipo de Transporte	12,903,649.94	
Equipo de Defensa y Seguridad		
Maquinaria, Otros Equipos y Herramientas	2,023,434.32	
Activos Biológicos		
Bienes Inmuebles		
Activos Intangibles	2,419,444.85	
Obra Pública en Bienes Propios	25,181,859.01	
Acciones y Participaciones de Capital		
Compra de Títulos y Valores		
Inversiones en Fideicomisos, Mandatos y Otros Análogos		
Provisiones para Contingencias y Otras Erogaciones Especiales		
Amortización de la deuda pública		
Adeudos de Ejercicios Fiscales Anteriores (ADEFAS)		
Otros Egresos Presupuestales no Contables		
<b>Más: Gastos Contables no Presupuestales</b>		<b>49,206,499.01</b>
Estimaciones, Depreciaciones, Deterioros, Obsolescencias y Amortizaciones	49,206,498.98	
Provisiones		
Disminución de Inventarios		
Aumento por Insuficiencia de Estimaciones por Pérdida o Deterioro u Obsolescencia		
Aumento por Insuficiencia de Provisiones		
Otros Gastos	0.03	
Otros Gastos Contables no Presupuestales		
<b>Igual: Total de Gasto Contable</b>		<b>\$ 2,946,719,521.89</b>

## NOTAS AL ESTADO DE VARIACIÓN EN LA HACIENDA PÚBLICA

El Estado de Variación en la Hacienda Pública muestra las modificaciones o cambios realizados en la Hacienda Pública de la **Secretaría de Seguridad y Protección Ciudadana**. Al 31 de diciembre del ejercicio fiscal 2017, se obtuvo un saldo de \$ 1,301,375,535.86

La Hacienda Pública representa el importe de los bienes y derechos, dicho importe es modificado por el resultado positivo al período que se informa el cual asciende a \$ 206,825,668.24

Así también, es modificado por el aumento o disminución al patrimonio, derivado del registro de movimientos realizados durante el periodo que se informa.

TIPO	MONTO
<b>Patrimonio Contribuido</b>	
Donaciones de Capital	\$ 2,495,571.90
<b>Patrimonio Generado</b>	
Resultados del Ejercicio (Ahorro/Desahorro)	\$ 206,825,668.24
Resultados de Ejercicios Anteriores	1,092,054,295.72
<b>Total</b>	<b>\$ 1,301,375,535.86</b>

### Patrimonio Contribuido

#### Donaciones de Capital

El importe de \$2,495,571.90 corresponde a los bienes recibidos en donación del Secretariado Ejecutivo del Sistema Estatal de Seguridad Pública que consta de: Equipos de Cómputo, correspondiente al ejercicio 2013.

TIPO	PROCEDENCIA	MONTO
<b>Patrimonio Contribuido</b> Donaciones de Capital	Donaciones	\$ 2,495,571.90

### Patrimonio Generado

#### Resultados del Ejercicio (Ahorro/Desahorro)

El resultado positivo obtenido al periodo que se informa asciende a \$ 206,825,668.24 y representa las adquisiciones de bienes muebles e inmuebles consideradas como inversión, así como, la disponibilidad financiera para cubrir gastos de operación y/o inversión.

TIPO	PROCEDENCIA	MONTO
<b>Patrimonio Generado</b> Resultados del Ejercicio (Ahorro/Desahorro)	Ingresos y Otros Beneficios y menos Gastos y Otras Pérdidas	\$ 206,825,668.24

Resultados de Ejercicios Anteriores

Este rubro se integra principalmente por saldos de años anteriores, así como, por el traspaso del resultado del ejercicio anterior, efectuado al inicio del presente ejercicio; también se incluyen, aquellos movimientos realizados en el periodo que se informa por concepto de: transferencias de bienes muebles e inmuebles a otras dependencias u organismos públicos, bajas de activos por encontrarse defectuosos e inservibles y por actas circunstanciadas de hechos, así como, reintegros de años anteriores y depuración de saldos.

TIPO	PROCEDENCIA	MONTO
<b>Patrimonio Generado</b> Resultados de Ejercicios Anteriores	Traspaso de Saldos, Transferencias, Bajas de Bienes, Reintegros, y Depuración Contable.	\$ 1,092,054,295.72

## NOTAS AL ESTADO DE FLUJOS DE EFECTIVO

1.- El análisis de los saldos inicial y final que figuran en la última parte del Estado de Flujos de Efectivo en la cuenta de efectivo y equivalentes es como sigue:

### Efectivo y Equivalentes

CUENTAS	EJERCICIO 2017	EJERCICIO 2016
Bancos/Dependencias y Otros	9,462,225.61	4,472,162.59
Fondos con Afectación Específica	305,611,764.88	55,199,369.12
Depósitos de Fondos de Terceros en Garantía y/o Administración	10,600.00	10,600.00
<b>Total de Efectivo y Equivalentes</b>	<b>\$ 315,084,590.49</b>	<b>\$ 59,682,131.71</b>

2.- Al 31 de diciembre de 2017, se realizaron adquisiciones de bienes muebles e inmuebles con recursos presupuestales, por un importe total de \$ 62,574,777.09, mismas que a continuación de describen:

Adquisiciones de enero a diciembre de 2017:

TIPO	MONTO
Mobiliario y Equipo de Administración	\$ 19,186,451.38
Mobiliario y Equipo Educativo y Recreativo	506,955.40
Equipo e Instrumental Médico y de Laboratorio	352,982.19
Vehículos y Equipo de Transporte	12,903,649.94
Maquinaria, Otros Equipos y Herramientas	2,023,434.32
Software	1,886,168.10
Licencias	533,276.75
Construcciones en Proceso en Bienes Propios	25,181,859.01
<b>Total</b>	<b>\$ 62,574,777.09</b>

3.- Conciliación de los Flujos de Efectivo Netos de las Actividades de Operación y la cuenta de Ahorro/Desahorro antes de Rubros Extraordinarios.

CONCEPTO	EJERCICIO 2017	EJERCICIO 2016
<b>Ahorro/Desahorro antes de Rubros Extraordinarios</b>	<b>\$ 256,217,524.24</b>	<b>\$ 278,517,376.36</b>
<i>Movimientos de partidas (o rubros) que no afectan el efectivo</i>		
Disminución de Bienes por Pérdida, Obsolescencia y Deterioro	49,206,498.98	5,239,624.71
Gastos de Ejercicios Anteriores	185,356.99	
Otros Gastos Varios	0.03	210,571.00
<b>Flujos de Efectivo Netos de las Actividades de Operación</b>	<b>\$ 206,825,668.24</b>	<b>\$ 273,067,180.65</b>

### NOTAS DE MEMORIA (CUENTAS DE ORDEN)

Las cuentas de orden se utilizan para registrar los movimientos de valores que no afecten o modifiquen el balance de la **Secretaría de Seguridad y Protección Ciudadana**, sin embargo, su incorporación en libros es necesaria con fines de recordatorio contable, de control y en general sobre los aspectos administrativos, o bien, para consignar sus derechos o responsabilidades contingentes que puedan, o no, presentarse en el futuro.

Al 31 de diciembre de 2017, las cuentas que se manejan para efectos de estas Notas son las siguientes:

NOMBRE	2017
<b>Cuentas de Orden Contables y Presupuestarias</b>	<b><u>\$ 193,402,907.65</u></b>
<b>Contables</b>	
Valores	
Emisión de Obligaciones	
Avales y Garantías	
Juicios	
Inversión Mediante Proyectos para Prestación de Servicios (PPS) y	
Similares	
Bienes en Concesionados o en Comodato	
Bienes Arqueológicos, Artísticos e Históricos en Custodia	
<b>Presupuestarias</b>	
Cuentas de Ingresos	<b><u>\$ 193,402,907.65</u></b>
Cuentas de Egresos	<b><u>\$ 193,402,907.65</u></b>

- Contables.- No presenta movimientos a la fecha.
- Presupuestarias.- El saldo de esta cuenta muestra el presupuesto por ejercer al periodo que se informa, el cual representa una economía del total del presupuesto autorizado del ejercicio 2017.

## NOTAS DE GESTIÓN ADMINISTRATIVA

---

### 1.- Introducción

La **Secretaría de Seguridad y Protección Ciudadana**; es un organismo auxiliar del Ejecutivo Estatal, con personalidad jurídica y patrimonio propio, autonomía administrativa, presupuestal, técnica, de gestión, de operación y de ejecución para el adecuado desarrollo de sus atribuciones, de conformidad a lo establecido en el artículo 1º del decreto de creación del mismo.

La Secretaría de Seguridad y Protección Ciudadana es la instancia facultada para establecer y dirigir las políticas en materia de comunicación social de la administración pública estatal, de conformidad con los objetivos, metas y lineamientos que determine el titular del poder ejecutivo.

#### MISIÓN

Es la institución del poder ejecutivo responsable de implementar programas en materia de Seguridad y Protección Ciudadana para preservar, mantener y establecer el orden, la tranquilidad y la Seguridad Pública en el Estado, a través de corporaciones comprometidas con la sociedad en el marco de colaboración interinstitucional de los tres niveles de gobierno y la participación de la Sociedad

#### VISIÓN

Ser una Dependencia que garantice la paz y el orden público reduciendo la incidencia delictiva del estado a través de una política integral en materia de seguridad y protección Ciudadana, y que de manera coordinada se consolide la actuación del personal involucrado en la Seguridad Pública, actuando bajo los valores de legalidad, profesionalismo, responsabilidad y honradez fortaleciendo el respeto a los derechos y libertades fundamentales.

### 2.- Panorama Económico y Financiero

La situación económica y financiera de la **Secretaría de Seguridad y Protección Ciudadana** fue aceptable durante el ejercicio; debido a que fueron tomados en cuenta todos los lineamientos y normas emitidos por el Consejo Nacional de Armonización Contable (CONAC), y los recursos ministrados por la Secretaría de Hacienda fueron presupuestados y erogados de manera adecuada tanto presupuestal, contable y financiera.

### 3.- Autorización e Historia

#### *a) Fecha de Creación*

La Secretaría de Seguridad y Protección Ciudadana fue constituida el 08 de diciembre del 2000, en el Diario Oficial Numero 001, el Decreto de la Ley Orgánica de la Administración Pública del Estado de Chiapas, la cual regula la organización y funcionamiento de la Administración Pública Estatal y establece las atribuciones de los organismos del Poder Ejecutivo del Estado, en esta ley se contempla la creación de la Secretaría de Seguridad y Protección Ciudadana.

#### *b) Principales Cambios en su Estructura*

Con la creación de la **Secretaría de Seguridad y Protección Ciudadana**; también se emitió el reglamento interior de dicha Secretaría; el cual muestra la nueva estructura organizacional y las competencias de cada una de sus áreas administrativas. La desincorporación de la Subsecretaría de Protección Civil, Dirección del Instituto de Formación Policial, y la Dirección de la Policía Auxiliar. Así

mismo la creación de la Policía Fuerza Ciudadana

#### **4.- Organización y Objeto Social**

##### **a) Objeto Social**

La **Secretaría de Seguridad y Protección Ciudadana**, es responsable de integrar y difundir con oportunidad las acciones y hechos de interés social, económico y político de la gestión gubernamental.

##### **b) Principal Actividad**

- Establecer y dirigir políticas en materia de Seguridad y Protección Ciudadana del poder ejecutivo del estado de conformidad con los objetivos, metas y lineamientos que determine el Gobernador del Estado
- Responsable de elaborar Programas en Materia de Seguridad y Protección Ciudadana
- Preservar, Mantener y Establecer el orden, la tranquilidad y la Seguridad pública en el Estado
- Brindarle a la sociedad Seguridad a través de las corporaciones policiacas, comprometidos con la sociedad en el marco de la colaboración interinstitucional, con el mayor apego a la verdad y a los hechos, los esfuerzos que cotidianamente se realizan para la superación y desarrollo de la entidad y de sus ciudadanos.

##### **c) Ejercicio Fiscal**

2017

##### **d) Régimen Jurídico**

La **Secretaría de Seguridad y Protección Ciudadana**; está registrada ante el Servicio de Administración Tributaria como persona moral con fines no lucrativos, cuya actividad económica es la administración pública estatal en general, y sus obligaciones son las siguientes:

- ▶ Constitución Política de los Estados Unidos Mexicanos.
- ▶ Constitución Política de Chiapas.
- ▶ Reglamento de la ley que establece las Bases de Operación.
- ▶ Ley Orgánica de la Administración Pública del Estado de Chiapas
- ▶ Ley General del Sistema Nacional de Seguridad Pública
- ▶ Reglamento de Tránsito del Estado de Chiapas
- ▶ Reglamentos de la Ley de Seguridad Privada para el Estado de Chiapas
- ▶ Reglamento de la Comisión de Honor y Justicia
- ▶ Reglamento de Ética y Disciplina.
- ▶ Reglamento Interior del Instituto de formación Policial

##### **e) Consideraciones Fiscales del Ente**

La **Secretaría de Seguridad y Protección Ciudadana**, se ubica dentro de las personas morales a que se refiere el artículo 95 y 102 de la LISR, pero tiene otras obligaciones como:

- Impuesto Sobre Sueldos y Salarios (ISSS)
- 10% de ISR por Arrendamientos de Inmuebles
- 2% Impuesto Sobre Nóminas a prestadores de servicios



**f) Estructura Organizacional Básica**

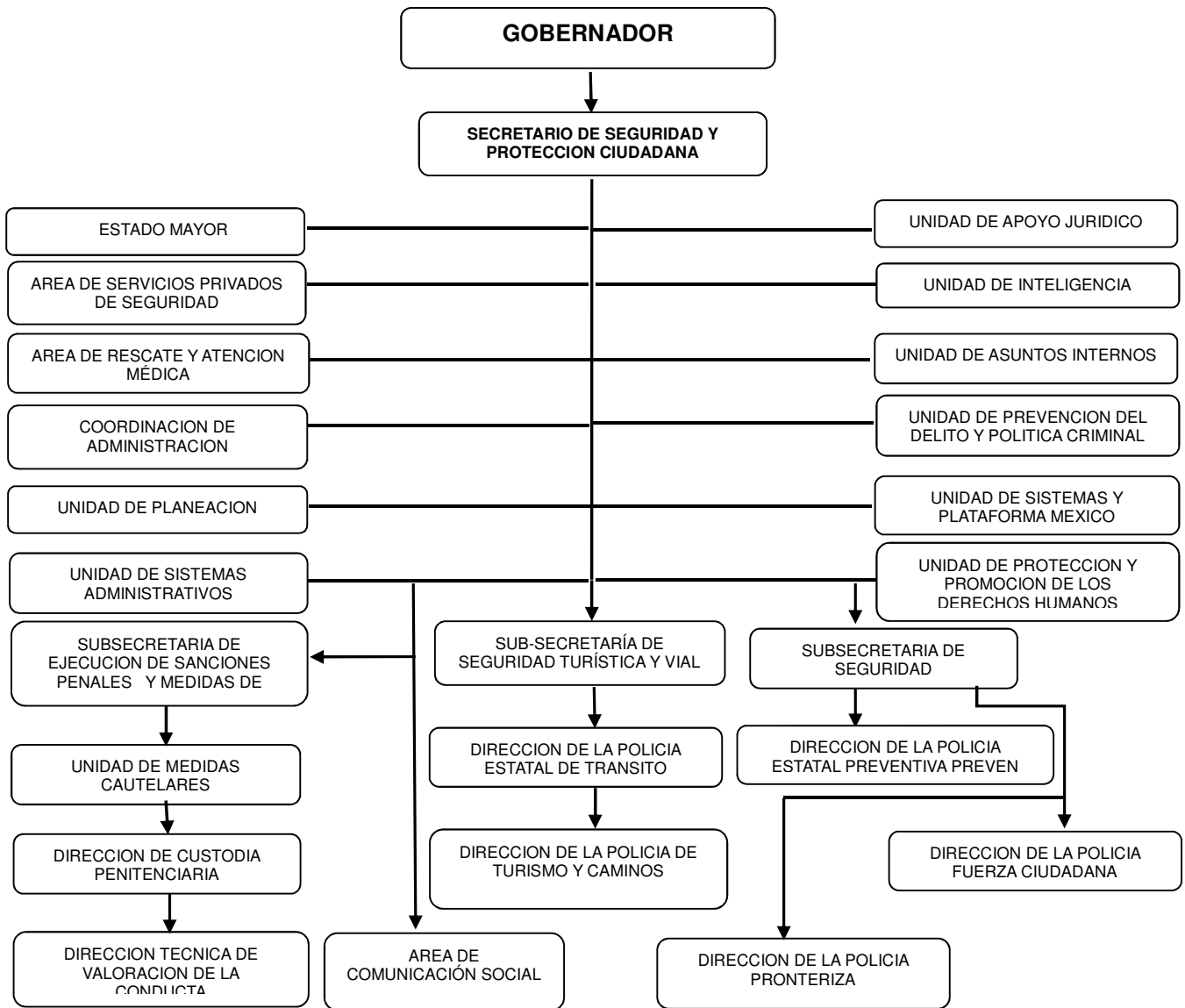

**g) Fideicomisos, Mandatos y Análogos de los cuales es Fideicomitente o Fideicomisario**  
(No Aplica)

## **5.- Bases de Preparación de los Estados Financieros**

Para llevar a cabo la preparación de los Estados Financieros del presente ejercicio se consideró lo siguiente:

a) Si se ha observado la normatividad emitida por el CONAC y las disposiciones legales aplicables. Se ha observado en cierta medida la Normatividad emitida por el CONAC y la Ley General de Contabilidad Gubernamental (LGCG), para la emisión de los estados financieros.

b) La normatividad aplicada para el reconocimiento, valuación y revelación de los diferentes rubros de la información financiera, así como las bases de medición utilizadas para la elaboración de los estados financieros; por ejemplo: costo histórico, valor de realización, valor razonable, valor de recuperación o cualquier otro método empleado y los criterios de aplicación de los mismos.

Todas las cuentas que afectan económicamente a la **Secretaría de Seguridad y Protección Ciudadana**, están cuantificadas en términos monetarios y se registran al costo histórico. El costo histórico de las operaciones corresponde al monto erogado para su adquisición conforme a la documentación contable original justificativa y comprobatoria.

c) Postulados básicos.

Las bases de preparación de los estados financieros de la **secretaría de Seguridad y Protección Ciudadana**, aplican los postulados básicos siguientes:

- 1.- Sustancia Económica
- 2.- Entes Públicos
- 3.- Existencia Permanente
- 4.- Revelación Suficiente
- 5.- Importancia Relativa
- 6.- Registro e Integración Presupuestaria
- 7.- Consolidación de la Información Financiera
- 8.- Devengo Contable
- 9.- Valuación
- 10.- Dualidad Económica
- 11.- Consistencia

d) Normatividad supletoria. En caso de emplear varios grupos de normatividades (normatividades supletorias), deberá realizar la justificación razonable correspondiente, su alineación con los PBCG y a las características cualitativas asociadas descritas en el MCCG (documentos publicados en el Diario Oficial de la Federación, agosto 2009). (No Aplica)

e) Para las Entidades que por primera vez estén implementando la base devengado de acuerdo a la Ley de Contabilidad; deberán considerar políticas de reconocimientos, plan de implementación, presentar los últimos estados financieros con la Normatividad anteriormente utilizada. (No Aplica)

## **6.- Políticas de Contabilidad Significativas**

(No Aplica)

## **7.- Posición en Moneda Extranjera y Protección por Riesgo Cambiario**

(No Aplica)

## 8.- Reporte Analítico del Activo

El estado analítico del activo, muestra la variación entre el saldo final y el saldo inicial del periodo. Al 31 de diciembre de 2017, se reporta una variación positiva de \$ 221,064,973.47, el cual es mayor en comparación al ejercicio 2016.

La variación que presenta el activo, se integra de la siguiente manera:

- La variación positiva por \$ 255,402,458.78 del rubro de Efectivo y Equivalentes se debe a los movimientos que se realizaron en depósitos y ministraciones en las cuentas de Efectivo, Bancos/Dependencias y Otros, y Fondos con Afectación Específica.
- La variación positiva por \$ 16,727,366.08 del rubro de Derechos a Recibir efectivo o Equivalentes se debe a las Ministraciones recibidas y aplicadas en esta cuenta del proyecto FASP 2017 y pagos realizados del ejercicio 2016 y pagos de viáticos al personal operativo.
- La variación negativa por \$ 0.03 del rubro de Derechos a Recibir Bienes o Servicios se debe por los pagos efectuados otorgados a contratista de obras.
- La variación positiva por \$ 25,181,859.01 del rubro de Bienes Inmuebles, Infraestructura y Construcciones en Proceso se debe a pagos efectuados a contratistas por concepto de estimaciones por mejoramiento y ampliación de los diferentes ceresos de esta Secretaria.
- La variación negativa por \$ 17,538,231.34 del rubro de Bienes Muebles se debe a las adquisiciones de Mobiliario y Equipo de Oficina, así como bajas con Acta Circunstanciada por antigüedad y altas y bajas de activos biológicos.
- La variación positiva por \$ 2,419,444.85 del rubro de Activos Intangibles se debe a las altas de software y licencias.
- La variación negativa por \$ 61,127,923.88 del rubro de Activos Diferidos se debe a la regularización de las Operaciones Financieras de los ejercicios anteriores.

CONCEPTO	SALDO INICIAL	CARGOS DEL PERIODO	ABONOS DEL PERIODO	SALDO FINAL	VARIACIÓN DEL PERIODO
<b>ACTIVO</b>	<b>1,622,777,118.68</b>	<b>11,755,944,423.17</b>	<b>11,534,879,449.70</b>	<b>1,843,842,092.15</b>	<b>221,064,973.47</b>
<b>Activo Circulante</b>	<b>85,905,481.85</b>	<b>9,033,827,310.18</b>	<b>8,761,697,485.35</b>	<b>358,035,306.68</b>	<b>272,129,824.83</b>
Efectivo y Equivalentes	59,682,131.71	8,891,563,016.93	8,636,160,558.15	315,084,590.49	255,402,458.78
Derechos a Recibir Efectivo o Equivalentes	23,862,207.80	142,264,293.25	125,536,927.17	40,589,573.88	16,727,366.08
Derechos a Recibir Bienes o Servicios	2,361,142.34		0.03	2,361,142.31	(0.03)
<b>Activo No Circulante</b>	<b>1,536,871,636.83</b>	<b>2,722,117,112.99</b>	<b>2,773,181,964.35</b>	<b>1,485,806,785.47</b>	<b>(51,064,851.36)</b>
Derechos a Recibir Efectivo o Equivalentes a Largo Plazo	3,343,104.44			3,343,104.44	
Bienes Inmuebles, Infraestructura y Construcciones en Proceso	287,574,738.58	37,768,284.80	12,586,425.79	312,756,597.59	25,181,859.01
Bienes Muebles	672,986,978.89	47,147,914.58	64,686,145.92	655,448,747.55	(17,538,231.34)
Activos Intangibles	1,738,357.44	2,419,444.85		4,157,802.29	2,419,444.85
Activos Diferidos	571,228,457.48	2,634,781,468.76	2,695,909,392.64	510,100,533.60	(61,127,923.88)

**9.- Fideicomisos, Mandatos y Análogos**

(No Aplica)

**10.- Reporte de la Recaudación**

(No Aplica)

**11.- Información sobre la Deuda y el Reporte Analítico de la Deuda**

(No Aplica)

**12.- Calificaciones Otorgadas**

(No Aplica)

**13.- Proceso de Mejora**

***a) Principales Políticas de Control Interno***

- Manual de Procedimientos: Nos indica los procedimientos que debemos seguir de forma ordenada en el desarrollo de las actividades; evitando duplicidad de esfuerzos.
- Ley General de Contabilidad Gubernamental (LGCG): Nos establece los criterios generales que rigen la contabilidad gubernamental y la emisión de información financiera, incluyendo la presupuestaria y programática en forma razonable y transparente.
- Normatividad Contable: Tiene por objeto efectuar el registro contable de los recursos públicos y la preparación de informes financieros de forma armonizada, que dan transparencia para la interpretación, evaluación, fiscalización y entrega de informes; regulando las operaciones contables.
- Normas Presupuestarias: Nos indica cómo se ejecuta el gasto público, administrándolo con eficiencia, eficacia, economía, transparencia y honradez, para rendir cuentas de los recursos públicos, así mismo contribuir a fortalecer la armonización presupuestaria y contable.

***b) Medidas de Desempeño Financiero, Metas y Alcance***

1.- Se continúa trabajando en el cambio trascendental que es el proceso de armonización contable para atender en tiempo y forma el nuevo esquema de la contabilidad gubernamental, y generando así los beneficios en materia de información financiera, transparencia y rendición de cuentas.

**14.- Información por Segmentos**

(No Aplica)

**15.- Eventos Posteriores al Cierre**

(No Aplica)

**16.- Partes Relacionadas**

“No existen partes relacionadas que pudieran ejercer influencia significativa sobre la toma de decisiones financieras y operativas”

**17.- Responsabilidad sobre la Presentación Razonable de la Información Contable**

“Bajo protesta de decir verdad declaramos que los Estados Financieros y sus Notas, son razonablemente correctos y son responsabilidad del emisor”

SISTEMA CONTABLE 2017  
ESTADO ANALÍTICO DE INGRESOS  
DEL 1o. DE ENERO AL 31 DE DICIEMBRE DE 2017

Fecha:

Página 1 de 1  
12/02/2018

RUBRO DE INGRESOS	INGRESO					DIFERENCIA
	ESTIMADO	AMPLIACIONES Y REDUCCIONES	MODIFICADO	DEVENGADO	RECAUDADO	(RECAUDADO - ESTIMADO)
Impuestos	0.00	0.00	0.00	0.00	0.00	0.00
Cuotas y Aportaciones de Seguridad Social	0.00	0.00	0.00	0.00	0.00	0.00
Contribuciones de Mejoras	0.00	0.00	0.00	0.00	0.00	0.00
Derechos	0.00	0.00	0.00	0.00	0.00	0.00
Productos	<b>0.00</b>	<b>0.00</b>	<b>0.00</b>	<b>0.00</b>	<b>0.00</b>	<b>0.00</b>
Corriente	0.00	0.00	0.00	0.00	0.00	0.00
Capital	0.00	0.00	0.00	0.00	0.00	0.00
Aprovechamientos	<b>0.00</b>	<b>0.00</b>	<b>0.00</b>	<b>0.00</b>	<b>0.00</b>	<b>0.00</b>
Corriente	0.00	0.00	0.00	0.00	0.00	0.00
Capital	0.00	0.00	0.00	0.00	0.00	0.00
Ingresos por Venta de Bienes y Servicios	0.00	0.00	0.00	0.00	0.00	0.00
Participaciones y Aportaciones	0.00	0.00	0.00	0.00	0.00	0.00
Transferencias, Asignaciones, Subsidios y Otras Ayudas	0.00	0.00	0.00	0.00	0.00	0.00
Ingresos Derivados de Financiamientos	0.00	0.00	0.00	0.00	0.00	0.00
<b>Total</b>	<b>0.00</b>	<b>0.00</b>	<b>0.00</b>	<b>0.00</b>	<b>0.00</b>	
<b>Ingresos Excedentes</b>						<b>0.00</b>

RUBRO DE INGRESOS	INGRESO					DIFERENCIA
	ESTIMADO	AMPLIACIONES Y REDUCCIONES	MODIFICADO	DEVENGADO	RECAUDADO	(RECAUDADO - ESTIMADO)
Ingresos del Gobierno	<b>0.00</b>	<b>0.00</b>	<b>0.00</b>	<b>0.00</b>	<b>0.00</b>	<b>0.00</b>
Impuestos	0.00	0.00	0.00	0.00	0.00	0.00
Contribuciones de Mejoras	0.00	0.00	0.00	0.00	0.00	0.00
Derechos	0.00	0.00	0.00	0.00	0.00	0.00
Productos	0.00	0.00	0.00	0.00	0.00	0.00
Corriente	0.00	0.00	0.00	0.00	0.00	0.00
Capital	0.00	0.00	0.00	0.00	0.00	0.00
Aprovechamientos	0.00	0.00	0.00	0.00	0.00	0.00
Corriente	0.00	0.00	0.00	0.00	0.00	0.00
Capital	0.00	0.00	0.00	0.00	0.00	0.00
Participaciones y Aportaciones	0.00	0.00	0.00	0.00	0.00	0.00
Transferencias, Asignaciones, Subsidios y Otras Ayudas	0.00	0.00	0.00	0.00	0.00	0.00
Ingresos de organismos y Empresas	<b>0.00</b>	<b>0.00</b>	<b>0.00</b>	<b>0.00</b>	<b>0.00</b>	<b>0.00</b>
Cuotas y Aportaciones de Seguridad Social	0.00	0.00	0.00	0.00	0.00	0.00
Ingresos por Venta de Bienes y Servicios	0.00	0.00	0.00	0.00	0.00	0.00
Transferencias, Asignaciones, Subsidios y Otras Ayudas	0.00	0.00	0.00	0.00	0.00	0.00
Ingresos Derivados de Financiamiento	0.00	0.00	0.00	0.00	0.00	0.00
Ingresos Derivados de Financiamientos	0.00	0.00	0.00	0.00	0.00	0.00
<b>Total</b>	<b>0.00</b>	<b>0.00</b>	<b>0.00</b>	<b>0.00</b>	<b>0.00</b>	
<b>Ingresos Excedentes</b>						<b>0.00</b>

NO APLICA

ESTADO ANALÍTICO DEL EJERCICIO DEL PRESUPUESTO DE EGRESOS CLASIFICACIÓN POR OBJETO DEL GASTO  
(CAPITULOS Y CONCEPTOS)  
DEL 1 DE ENERO AL 31 DE DICIEMBRE DE 2017

(Pesos)

RPA-1

CAPG	CG	DESCRIPCIÓN	PRESUPUESTO DE EGRESOS					SUBEJERCICIO
			APROBADO	AMPLIACIONES - REDUCCIONES	MODIFICADO	DEVENGADO	PAGADO	
<b>1000</b>		<b>Servicios Personales.</b>	<b>1,279,135,726.89</b>	<b>42,207,133.61</b>	<b>1,321,342,860.50</b>	<b>1,315,365,174.98</b>	<b>1,315,259,708.46</b>	<b>5,977,685.52</b>
	1100	Remuneraciones al Personal de Carácter Permanente.	709,468,363.55	30,141,612.71	739,609,976.26	739,366,150.87	739,364,791.87	243,825.39
	1200	Remuneraciones al Personal de Carácter Transitorio.	2,696,970.12	1,926,198.41	4,623,168.53	4,403,716.02	4,403,716.02	219,452.51
	1300	Remuneraciones Adicionales y Especiales.	205,972,103.46	-2,875,625.71	203,096,477.75	198,987,644.22	198,980,072.08	4,108,833.53
	1400	Seguridad Social.	136,489,399.04	-7,835,306.74	128,654,092.30	128,344,598.84	128,249,395.46	309,493.46
	1500	Otras Prestaciones Sociales y Económicas.	146,697,351.12	24,150,641.91	170,847,993.03	169,805,912.40	169,804,580.40	1,042,080.63
	1700	Pago de Estímulos a Servidores Públicos.	77,811,539.60	-3,300,386.97	74,511,152.63	74,457,152.63	74,457,152.63	54,000.00
<b>2000</b>		<b>Materiales y Suministros.</b>	<b>501,886,008.71</b>	<b>873,977,496.54</b>	<b>1,375,863,505.25</b>	<b>1,230,241,749.24</b>	<b>1,230,241,749.24</b>	<b>145,621,756.01</b>
	2100	Materiales de Administración, Emisión de Documentos y Artículos Oficiales.	8,058,802.23	191,858,912.21	199,917,714.44	197,644,908.63	197,644,908.63	2,272,805.81
	2200	Alimentos y Utensilios.	280,400,951.92	367,563,965.37	647,964,917.29	600,483,919.90	600,483,919.90	47,480,997.39
	2300	Materias Primas y Materiales de Producción y Comercialización	2,575,211.00	-1,221,267.24	1,353,943.76	0.00	0.00	1,353,943.76
	2400	Materiales y Artículos de Construcción y de Reparación.	0.00	46,388,727.92	46,388,727.92	45,453,331.57	45,453,331.57	935,396.35
	2500	Productos Químicos, Farmacéuticos y de Laboratorio.	6,241,802.68	18,735,120.10	24,976,922.78	23,789,091.55	23,789,091.55	1,187,831.23
	2600	Combustibles, Lubricantes y Aditivos.	134,655,315.70	58,685,819.54	193,341,135.24	137,312,627.14	137,312,627.14	56,028,508.10
	2700	Vestuario, Blancos, Prendas de Protección y Artículos Deportivos.	23,536,561.69	139,745,242.84	163,281,804.53	150,571,567.64	150,571,567.64	12,710,236.89
	2800	Materiales y Suministros para Seguridad.	9,042,025.00	18,422,296.45	27,464,321.45	27,459,712.74	27,459,712.74	4,608.71
	2900	Herramientas, Refacciones y Accesorios Menores.	37,375,338.49	33,798,679.35	71,174,017.84	47,526,590.07	47,526,590.07	23,647,427.77
<b>3000</b>		<b>Servicios Generales.</b>	<b>103,209,447.03</b>	<b>249,068,874.64</b>	<b>352,278,321.67</b>	<b>319,538,730.24</b>	<b>319,386,416.07</b>	<b>32,739,591.43</b>
	3100	Servicios Básicos.	20,453,852.33	7,113,817.99	27,567,670.32	18,649,757.06	18,649,757.06	8,917,913.26
	3200	Servicios de Arrendamiento.	5,362,612.29	18,627,005.19	23,989,617.48	19,076,036.07	19,059,114.43	4,913,581.41
	3300	Servicios Profesionales, Científicos, Técnicos y Otros Servicios.	14,440,000.00	79,265,524.08	93,705,524.08	93,321,979.40	93,321,979.40	383,544.68
	3400	Servicios Financieros, Bancarios y Comerciales.	4,240,120.65	2,502,515.53	6,742,636.18	6,742,636.18	6,742,636.18	0.00
	3500	Servicios de Instalación, Reparación, Mantenimiento y Conservación.	22,284,736.41	89,394,936.55	111,679,672.96	104,763,985.40	104,709,877.88	6,915,687.56
	3600	Servicios de Comunicación Social y Publicidad.	0.00	8,281.00	8,281.00	8,281.00	8,281.00	0.00
	3700	Servicios de Traslado y Viáticos.	11,664,743.52	5,872,309.22	17,537,052.74	9,684,741.49	9,684,741.49	7,852,311.25
	3800	Servicios Oficiales.	0.00	102,947.40	102,947.40	102,947.40	102,947.40	0.00

ESTADO ANALÍTICO DEL EJERCICIO DEL PRESUPUESTO DE EGRESOS CLASIFICACIÓN POR OBJETO DEL GASTO  
(CAPITULOS Y CONCEPTOS)  
DEL 1 DE ENERO AL 31 DE DICIEMBRE DE 2017

(Pesos)

RPA-1

CAPG	CG	DESCRIPCIÓN	PRESUPUESTO DE EGRESOS					SUBEJERCICIO
			APROBADO	AMPLIACIONES - REDUCCIONES	MODIFICADO	DEVENGADO	PAGADO	
3900		Otros Servicios Generales.	24,763,381.83	46,181,537.68	70,944,919.51	67,188,366.24	67,107,081.23	3,756,553.27
<b>4000</b>		<b>Transferencias, Asignaciones, Subsidios y Otras Ayudas.</b>	<b>21,651,494.92</b>	<b>18,275,770.20</b>	<b>39,927,265.12</b>	<b>32,182,011.43</b>	<b>32,182,011.43</b>	<b>7,745,253.69</b>
4300		Subsidios y Subvenciones.	347,299.00	16,957,073.03	17,304,372.03	17,064,789.15	17,064,789.15	239,582.88
4400		Ayudas Sociales.	21,304,195.92	1,318,697.17	22,622,893.09	15,117,222.28	15,117,222.28	7,505,670.81
<b>5000</b>		<b>Bienes Muebles, Inmuebles e Intangibles.</b>	<b>1,987,241.81</b>	<b>36,824,976.88</b>	<b>38,812,218.69</b>	<b>37,392,918.08</b>	<b>37,392,918.08</b>	<b>1,419,300.61</b>
5100		Mobiliario y Equipo de Administración.	936,411.77	18,366,404.40	19,302,816.17	19,186,451.38	19,186,451.38	116,364.79
5200		Mobiliario y Equipo Educativo y Recreativo.	1,050,830.04	-543,780.04	507,050.00	506,955.40	506,955.40	94.60
5300		Equipo e Instrumental Médico y de Laboratorio.	0.00	353,032.04	353,032.04	352,982.19	352,982.19	49.85
5400		Vehículos y Equipo de Transporte.	0.00	12,911,642.64	12,911,642.64	12,903,649.94	12,903,649.94	7,992.70
5600		Maquinaria, Otros Equipos y Herramientas.	0.00	3,318,232.97	3,318,232.97	2,023,434.32	2,023,434.32	1,294,798.65
5900		Activos Intangibles.	0.00	2,419,444.87	2,419,444.87	2,419,444.85	2,419,444.85	0.02
<b>6000</b>		<b>Inversión Pública.</b>	<b>72,326,671.40</b>	<b>-47,129,429.00</b>	<b>25,197,242.40</b>	<b>25,181,859.01</b>	<b>25,181,859.01</b>	<b>15,383.39</b>
6200		Obra Pública en Bienes Propios.	72,326,671.40	-47,129,429.00	25,197,242.40	25,181,859.01	25,181,859.01	15,383.39
<b>7000</b>		<b>Inversiones Financieras y Otras Provisiones.</b>	<b>19,005,009.54</b>	<b>-19,005,009.54</b>	<b>0.00</b>	<b>0.00</b>	<b>0.00</b>	<b>0.00</b>
7900		Provisiones para Contingencias y Otras Erogaciones Especiales.	19,005,009.54	-19,005,009.54	0.00	0.00	0.00	0.00
<b>9000</b>		<b>Deuda Pública.</b>	<b>0.00</b>	<b>185,356.99</b>	<b>185,356.99</b>	<b>185,356.99</b>	<b>185,356.99</b>	<b>0.00</b>
9900		Adeudos de Ejercicios Fiscales Anteriores (ADEFAS).	0.00	185,356.99	185,356.99	185,356.99	185,356.99	0.00
<b>TOTAL DEL GASTO:</b>			<b>1,999,201,600.30</b>	<b>1,154,405,170.32</b>	<b>3,153,606,770.62</b>	<b>2,960,087,799.97</b>	<b>2,959,830,019.28</b>	<b>193,518,970.65</b>

ESTADO ANALÍTICO DEL EJERCICIO DEL PRESUPUESTO DE EGRESOS CLASIFICACIÓN ECONÓMICA POR TIPO  
DE GASTO  
DEL 1 DE ENERO AL 31 DE DICIEMBRE DE 2017

(Pesos)

RPA-2

CONCEPTO	PRESUPUESTO DE EGRESOS					SUBEJERCICIO
	APROBADO	AMPLIACIONES - REDUCCIONES	MODIFICADO	DEVENGADO	PAGADO	
<b>GASTO CORRIENTE</b>	1,863,865,282.80	1,099,184,564.79	2,963,049,847.59	2,772,557,374.31	2,772,299,593.62	190,492,473.28
<b>GASTO DE CAPITAL</b>	135,336,317.50	40,220,847.51	175,557,165.01	172,530,731.62	172,530,731.62	3,026,433.39
<b>AMORTIZACIÓN DE LA DEUDA Y DISMINUCIÓN DE PASIVOS</b>	0.00	0.00	0.00	0.00	0.00	0.00
<b>PENSIONES Y JUBILACIONES</b>	0.00	0.00	0.00	0.00	0.00	0.00
<b>PARTICIPACIONES</b>	0.00	0.00	0.00	0.00	0.00	0.00
<b>TOTAL DEL GASTO:</b>	<b>1,999,201,600.30</b>	<b>1,139,405,412.30</b>	<b>3,138,607,012.60</b>	<b>2,945,088,105.93</b>	<b>2,944,830,325.24</b>	<b>193,518,906.67</b>



GOBIERNO CONSTITUCIONAL DEL ESTADO DE CHIAPAS  
RAMO O DEPENDENCIA: Secretaría de Seguridad y Protección Ciudadana  
ESTADO ANALÍTICO DEL EJERCICIO DEL PRESUPUESTO DE EGRESOS EN CLASIFICACIÓN  
ADMINISTRATIVA/ORGANISMO  
DEL 1 DE ENERO AL 31 DE DICIEMBRE DE 2017

(Pesos)

RPA-3

CONCEPTO	PRESUPUESTO DE EGRESOS					SUBEJERCICIO
	APROBADO	AMPLIACIONES - REDUCCIONES	MODIFICADO	DEVENGADO	PAGADO	
<b>TOTAL</b>	1,999,201,600.30	1,154,405,170.32	3,153,606,770.62	2,960,087,799.97	2,959,830,019.28	193,518,970.65
<b>PODER EJECUTIVO</b>	1,999,201,600.30	1,154,405,170.32	3,153,606,770.62	2,960,087,799.97	2,959,830,019.28	193,518,970.65
Secretaría de Seguridad y Protección Ciudadana	1,999,201,600.30	1,154,405,170.32	3,153,606,770.62	2,960,087,799.97	2,959,830,019.28	193,518,970.65



GOBIERNO CONSTITUCIONAL DEL ESTADO DE CHIAPAS  
RAMO O DEPENDENCIA: Secretaría de Seguridad y Protección Ciudadana  
ESTADO ANALÍTICO DEL EJERCICIO DEL PRESUPUESTO DE EGRESOS EN CLASIFICACIÓN  
ADMINISTRATIVA/ENTIDADES  
DEL 1 DE ENERO AL 31 DE DICIEMBRE DE 2017

(Pesos)

RPA-5

CONCEPTO	PRESUPUESTO DE EGRESOS					SUBEJERCICIO
	APROBADO	AMPLIACIONES - REDUCCIONES	MODIFICADO	DEVENGADO	PAGADO	
ENTIDADES PARAESTATALES Y FIDEICOMISOS NO EMPRESARIALES Y NO FINANCIEROS	<b>NO APLICA</b>					
INSTITUCIONES PÚBLICAS DE SEGURIDAD SOCIAL	<b>NO APLICA</b>					
ENTIDADES PARAESTATALES EMPRESARIALES NO FINANCIERAS CON PARTICIPACION ESTATAL MAYORITARIA	<b>NO APLICA</b>					

ESTADO ANALÍTICO DEL EJERCICIO DEL PRESUPUESTO DE EGRESOS CLASIFICACIÓN FUNCIONAL (FINALIDAD Y FUNCIÓN)  
DEL 1 DE ENERO AL 31 DE DICIEMBRE DE 2017

(Pesos)

RPA-6

FI	FU	CONCEPTO	EGRESOS					SUB EJERCICIO
			APROBADO	AMPLIACIONES - REDUCCIONES	MODIFICADO	DEVENGADO	PAGADO	
<b>1</b>	<b>Gobierno</b>		<b>1,999,201,600.30</b>	<b>1,154,219,813.33</b>	<b>3,153,421,413.63</b>	<b>2,959,902,442.98</b>	<b>2,959,644,662.29</b>	<b>193,518,970.65</b>
	1.2	Justicia	153,220,395.34	390,988,736.54	544,209,131.88	525,384,343.16	525,380,283.16	18,824,788.72
	1.7	Asuntos de orden público y de seguridad interior	1,845,981,204.96	763,231,076.79	2,609,212,281.75	2,434,518,099.82	2,434,264,379.13	174,694,181.93
<b>4</b>	<b>Otras no Clasificadas en Funciones Anteriores</b>		<b>0.00</b>	<b>185,356.99</b>	<b>185,356.99</b>	<b>185,356.99</b>	<b>185,356.99</b>	<b>0.00</b>
	4.4	ADEFAS	0.00	185,356.99	185,356.99	185,356.99	185,356.99	0.00
<b>TOTAL DEL GASTO:</b>			<b>1,999,201,600.30</b>	<b>1,154,405,170.32</b>	<b>3,153,606,770.62</b>	<b>2,960,087,799.97</b>	<b>2,959,830,019.28</b>	<b>193,518,970.65</b>

SISTEMA CONTABLE 2017  
ENDEUDAMIENTO NETO  
DEL 1o. DE ENERO AL 31 DE DICIEMBRE DE 2017

Fecha: Página 1 de 1  
12/02/2018

IDENTIFICACIÓN DE CRÉDITO O INSTRUMENTO	CONTRATACIÓN/ COLOCACIÓN	AMORTIZACIÓN	ENDEUDAMIENTO NETO
CRÉDITOS BANCARIOS			

TOTAL CRÉDITOS BANCARIOS

OTROS INSTRUMENTOS DE DEUDA

NO APLICA

TOTAL OTROS INSTRUMENTOS DE DEUDA

TOTAL

SISTEMA CONTABLE 2017  
INTERESES DE LA DEUDA  
DEL 1o. DE ENERO AL 31 DE DICIEMBRE DE 2017

Fecha: Página 1 de 1  
12/02/2018

IDENTIFICACIÓN DE CRÉDITO O INSTRUMENTO	DEVENGADO	PAGADO
CRÉDITOS BANCARIOS		

TOTAL DE INTERESES DE CRÉDITOS BANCARIOS

OTROS INSTRUMENTOS DE DEUDA		
-----------------------------	--	--

TOTAL DE INTERESES DE OTROS INSTRUMENTOS DE DEUDA

TOTAL

NO APLICA

GOBIERNO DEL ESTADO DE CHIAPAS  
RAMO O DEPENDENCIA: Secretaría de Seguridad y Protección Ciudadana  
GASTO POR CATEGORÍA PROGRAMÁTICA

DEL 1 DE ENERO AL 31 DE DICIEMBRE DE 2017

(Pesos)

RPA-7

CONCEPTO	PRESUPUESTO DE EGRESOS					SUBEJERCICIO
	APROBADO	AMPLIACIONES - REDUCCIONES	MODIFICADO	DEVENGADO	PAGADO	
<b>Programas</b>	<b>1,999,201,600.30</b>	<b>1,154,219,813.33</b>	<b>3,153,421,413.63</b>	<b>2,959,902,442.98</b>	<b>2,959,644,662.29</b>	<b>193,518,970.65</b>
<b>Subsidios: Sector Social y Privado o Entidades Federativas y Municipios</b>	<b>0.00</b>	<b>0.00</b>	<b>0.00</b>	<b>0.00</b>	<b>0.00</b>	<b>0.00</b>
Otros Subsidios	0.00	0.00	0.00	0.00	0.00	0.00
Sujetos a Reglas de Operación	0.00	0.00	0.00	0.00	0.00	0.00
<b>Desempeño de las Funciones</b>	<b>1,999,201,600.30</b>	<b>1,154,219,813.33</b>	<b>3,153,421,413.63</b>	<b>2,959,902,442.98</b>	<b>2,959,644,662.29</b>	<b>193,518,970.65</b>
Específicos	0.00	0.00	0.00	0.00	0.00	0.00
Funciones de las Fuerzas Armadas (Únicamente Gobierno Federal)	0.00	0.00	0.00	0.00	0.00	0.00
Planeación, seguimiento y evaluación de políticas públicas	0.00	0.00	0.00	0.00	0.00	0.00
Prestación de Servicios Públicos	1,999,201,600.30	1,154,219,813.33	3,153,421,413.63	2,959,902,442.98	2,959,644,662.29	193,518,970.65
Promoción y fomento	0.00	0.00	0.00	0.00	0.00	0.00
Provisión de Bienes Públicos	0.00	0.00	0.00	0.00	0.00	0.00
Proyectos de inversión	0.00	0.00	0.00	0.00	0.00	0.00
Regulación y supervisión	0.00	0.00	0.00	0.00	0.00	0.00
<b>Administrativos y de Apoyo</b>	<b>0.00</b>	<b>0.00</b>	<b>0.00</b>	<b>0.00</b>	<b>0.00</b>	<b>0.00</b>
Apoyo a la función pública y al mejoramiento de la gestión	0.00	0.00	0.00	0.00	0.00	0.00
Apoyo al proceso presupuestario y para mejorar la eficiencia institucional	0.00	0.00	0.00	0.00	0.00	0.00
Operaciones ajenas	0.00	0.00	0.00	0.00	0.00	0.00
<b>Compromisos</b>	<b>0.00</b>	<b>0.00</b>	<b>0.00</b>	<b>0.00</b>	<b>0.00</b>	<b>0.00</b>
Desastres Naturales	0.00	0.00	0.00	0.00	0.00	0.00
Obligaciones de cumplimiento de resolución jurisdiccional	0.00	0.00	0.00	0.00	0.00	0.00
<b>Obligaciones</b>	<b>0.00</b>	<b>0.00</b>	<b>0.00</b>	<b>0.00</b>	<b>0.00</b>	<b>0.00</b>
Aportaciones a fondos de estabilización	0.00	0.00	0.00	0.00	0.00	0.00
Aportaciones a fondos de inversión y reestructura de pensiones	0.00	0.00	0.00	0.00	0.00	0.00
Aportaciones a la seguridad social	0.00	0.00	0.00	0.00	0.00	0.00
Pensiones y jubilaciones	0.00	0.00	0.00	0.00	0.00	0.00
<b>Programas de Gasto Federalizado (Gobierno Federal)</b>	<b>0.00</b>	<b>0.00</b>	<b>0.00</b>	<b>0.00</b>	<b>0.00</b>	<b>0.00</b>
Gasto Federalizado	0.00	0.00	0.00	0.00	0.00	0.00
<b>Participaciones a entidades federativas y municipios</b>	<b>0.00</b>	<b>0.00</b>	<b>0.00</b>	<b>0.00</b>	<b>0.00</b>	<b>0.00</b>
<b>Costo financiero, deuda o apoyos a deudores y ahorradores de la banca</b>	<b>0.00</b>	<b>0.00</b>	<b>0.00</b>	<b>0.00</b>	<b>0.00</b>	<b>0.00</b>
<b>Adeudos de ejercicios fiscales anteriores</b>	<b>0.00</b>	<b>185,356.99</b>	<b>185,356.99</b>	<b>185,356.99</b>	<b>185,356.99</b>	<b>0.00</b>
	<b>0.00</b>	<b>185,356.99</b>	<b>185,356.99</b>	<b>185,356.99</b>	<b>185,356.99</b>	<b>0.00</b>
<b>TOTAL DEL GASTO:</b>	<b>1,999,201,600.30</b>	<b>1,154,405,170.32</b>	<b>3,153,606,770.62</b>	<b>2,960,087,799.97</b>	<b>2,959,830,019.28</b>	<b>193,518,970.65</b>

PROGRAMAS Y PROYECTOS DE INVERSIÓN  
DEL 1 DE ENERO AL 31 DE DICIEMBRE DEL 2017

PP	PROGRAMA PRESUPUESTARIO / PROYECTO ESTRATÉGICO	MUNICIPIO / COBERTURA	PRESUPUESTO DE EGRESOS				AVANCE % DEVENGADO/ MODIFICADO
			APROBADO	MODIFICADO	DEVENGADO	PAGADO	
<b>GRAN TOTAL</b>			<b>0.00</b>	<b>25,197,242.40</b>	<b>25,181,859.01</b>	<b>25,181,859.01</b>	<b>99.9</b>
<b>066</b>	<b>Programa de Fortalecimiento a la Seguridad Publica</b>		<b>0.00</b>	<b>21,447,242.40</b>	<b>21,438,388.75</b>	<b>21,438,388.75</b>	<b>100.0</b>
	Implementacion y Desarrollo del Sistema de Justicia Penal ( Construcion de la Segunda Etapa de la Umeca )	Tuxtla Gutierrez	0.00	11,000,000.00	10,991,584.02	10,991,584.02	99.9
	Fortalecimiento de Programas Prioritarios de las Instituciones Estatales de Seguridad Publica e Imparticion de Justicia	Tuxtla Gutierrez	0.00	628,711.84	628,711.84	628,711.84	100.0
	Implenetacion y Desarrollo del Sistema de Justicia Penal y Sistema Complementarios ( Proyecto en Proceso de Ejecucion 2016)	Cobertura Estatal	0.00	7,662,975.63	7,662,975.63	7,662,975.63	100.0
	Fortalecimiento de Programas Prioritarios Locales de las Instituciones de Seguridad Publica e Imparticion de Justicia (Rendimiento 2017)	Tuxtla Gutierrez	0.00	2,155,554.93	2,155,117.26	2,155,117.26	100.0
<b>068</b>	<b>Programa de Mejoramiento de Centros de Readaptacion Social</b>		<b>0.00</b>	<b>3,750,000.00</b>	<b>3,743,470.26</b>	<b>3,743,470.26</b>	<b>99.8</b>
	Fortalecimiento al Sistema Penitenciario Nacional	Cintalapa	0.00	1,250,000.00	1,247,613.52	1,247,613.52	99.8
	Acreditacion ( certificacion) de Establecimiento Penitenciario	Copainala	0.00	2,500,000.00	2,495,856.74	2,495,856.74	99.8











AVANCE DE CUMPLIMIENTO DE INDICADORES ESTRATÉGICOS  
ENERO - DICIEMBRE

Organismo Público: 21111230 Secretaría de Seguridad y Protección Ciudadana

Misión				
Implementar programas en materia de seguridad y protección ciudadana, para preservar, mantener, restablecer el orden, la tranquilidad y la seguridad pública en el Estado, a través de corporaciones comprometidas con la sociedad, en el marco de colaboración interinstitucional de los tres niveles de gobierno y la participación de la sociedad.				

Visión				
Ser una dependencia que garantice la paz y el orden público, reduciendo la incidencia delictiva en el Estado, a través de una policía integral en materia de seguridad y protección ciudadana, y que de manera coordinada se consolide la actuación del personal involucrado en la seguridad pública, actuando bajo los valores de legalidad, profesionalismo, responsabilidad y honradez fortaleciendo el respeto a los derechos humanos y libertades fundamentales.				

COMPORTAMIENTO DEL EJERCICIO DEL GASTO					Aprobado (A)	Modificado (B)	Devengado (C)	% Devengado C/B
Fin	F	SF	SSF	Descripción				
<b>TOTALES</b>					<b>1,999,201,600.30</b>	<b>3,153,606,770.62</b>	<b>2,960,087,799.97</b>	<b>93.86</b>
1				Gobierno	1,999,201,600.30	3,153,606,770.62	2,960,087,799.97	93.86
	2			Justicia	153,220,395.34	544,209,131.88	525,384,343.16	96.54
		3		Reclusión y readaptación social	153,220,395.34	544,209,131.88	525,384,343.16	96.54
			1	Reclusión y readaptación social	153,220,395.34	544,209,131.88	525,384,343.16	96.54
	7			Asuntos de orden público y de seguridad interior	1,845,981,204.96	2,609,397,638.74	2,434,703,456.81	93.31
		1		Policía	1,845,981,204.96	2,609,397,638.74	2,434,703,456.81	93.31
			1	Policía	1,845,981,204.96	2,609,397,638.74	2,434,703,456.81	93.31

Objetivos de Desarrollo Sostenible	
Clave	Descripción
00	No existe relación directa.

Objetivos del Plan Nacional		
Eje	Objetivo	Descripción
1	03	México en Paz. Mejorar las condiciones de seguridad pública.

Objetivos del Plan Estatal				
Eje	Tema	Pol. Púb.	Objetivo	Descripción
1	3	02	01	Gobierno Cercano a la Gente. Prevención, Seguridad y Justicia. Seguridad pública. Disminuir el índice delictivo en el estado de Chiapas.

AVANCE DE CUMPLIMIENTO DE INDICADORES ESTRATÉGICOS  
ENERO - DICIEMBRE

Organismo Público: 21111230 Secretaría de Seguridad y Protección Ciudadana

Estrategias del Plan Estatal		
Clave Alineación PED	No. Est.	Descripción
130201	01	Impulsar mecanismos de coordinación en materia de seguridad entre las instituciones de los tres órdenes de gobierno.
	02	Fortalecer el sistema y tecnología, en materia de seguridad, a instituciones de seguridad pública en el estado.
	03	Fortalecer los sistemas de control y capacidades del elemento policial activo en beneficio de la ciudadanía.
	04	Implementar programas integrales que proporcionen mejores oportunidades de desarrollo a la población reclusa y menores infractores para su reinserción a la sociedad.

Programa Sectorial		
Programa	Clave Alineación	Descripción
R	103130201	Programa Sectorial de Seguridad y Estado de Derecho.

Objetivos Estratégicos		
No. Obj.	Clave Alineación	Descripción
1	103130201R	Disminuir la incidencia delictiva en el estado.
2	103130201R	Readaptar socialmente a los individuos que han infringido las leyes.

Indicadores Estratégicos														
No. Obj.	No. Ind.	Tipo y Dimensión	Unidad de Medida	Nombre del Indicador	Descripción Cualitativa (Numerador / Denominador)	Año y Valor de Línea Base	Denominador (A)	Total Numerador	Programado (B)				Avances	
									Modificado (C)				Efic. del Ejer. D/C	Meta Indic. D/A
									Alcanzado (D)					
									Trimestres					
				I	II	III	IV							
1	1	Gestión Eficacia	Patrullaje	Porcentaje de patrullajes de seguridad en el estado.	Número de patrullajes a realizar en el ejercicio. / Total de patrullajes realizados en el ejercicio anterior.	2017	1,713,826.00	1,796,592.00	449,148.00	449,148.00	449,148.00	449,148.00	100.00%	104.83%
								1,796,592.00	449,148.00	449,148.00	449,148.00			
								1,796,592.00	449,840.00	445,458.00	450,607.00	450,687.00		
2	1	Gestión Eficacia	Recluso	Porcentaje de reincidencia penitenciaria.	Número de personas que reinciden en conductas infractoras. / Total de internos liberados en el ejercicio anterior.	2017	343.00	10.00	2.00	2.00	3.00	3.00	0.00%	0.00%
								10.00	2.00	2.00	3.00	3.00		
								0.00	0.00	0.00	0.00	0.00		

Productos y Servicios	Cientes y Usuarios
Proporcionar servicios de seguridad pública, privada, vialidad y de reinserción social.	La población en general.

SISTEMA CONTABLE 2017  
INDICADORES DE POSTURA FISCAL  
DEL 1o. DE ENERO AL 31 DE DICIEMBRE DE 2017

Fecha: Página 1 de 1  
12/02/2018

CONCEPTO	ESTIMADO	DEVENGADO	PAGADO
<b>I. Ingresos Presupuestarios</b>	<b>0.00</b>	<b>0.00</b>	<b>0.00</b>
Ingresos del Gobierno de la Entidad Federativa	0.00	0.00	0.00
Ingresos del Sector Paraestatal	0.00	0.00	0.00
<b>II. Egresos Presupuestarios</b>	<b>0.00</b>	<b>0.00</b>	<b>0.00</b>
Egresos del Gobierno de la Entidad Federativa	0.00	0.00	0.00
Egresos del Sector Paraestatal	0.00	0.00	0.00
<b>III. Balance Presupuestario (Superávit o Déficit) (III = I - II)</b>	<b>0.00</b>	<b>0.00</b>	<b>0.00</b>

CONCEPTO	ESTIMADO	DEVENGADO	PAGADO
<b>III. Balance Presupuestario (Superávit o Déficit)</b>	<b>0.00</b>	<b>0.00</b>	<b>0.00</b>
<b>IV. Intereses, Comisiones y Gastos de la Deuda</b>	<b>0.00</b>	<b>0.00</b>	<b>0.00</b>
<b>V. Balance Primario (Superávit o Déficit) (V = III - IV)</b>	<b>0.00</b>	<b>0.00</b>	<b>0.00</b>

CONCEPTO	ESTIMADO	DEVENGADO	PAGADO
<b>A. Financiamiento</b>	<b>0.00</b>	<b>0.00</b>	<b>0.00</b>
<b>B. Amortización de la Deuda</b>	<b>0.00</b>	<b>0.00</b>	<b>0.00</b>
<b>C. Endeudamiento o Desendeudamiento (C= A - B)</b>	<b>0.00</b>	<b>0.00</b>	<b>0.00</b>

NO APLICA

SISTEMA CONTABLE 2017  
RELACIÓN DE CUENTAS BANCARIAS PRODUCTIVAS ESPECÍFICAS  
DEL 1o. DE ENERO AL 31 DE DICIEMBRE DE 2017

Página 1 de 1

Fecha:

12/02/2018

DATOS DE LA CUENTA BANCARIA

FONDO, PROGRAMA O CONVENIO	INSTITUCIÓN BANCARIA	NÚMERO DE CUENTA	TIPO DE CUENTA
Secretariado Ejecutivo del Sistema Estatal de Seguridad Pública FASP Estatal 2017 Administradora	BANORTE, S.A.	0488534116	Cuenta Fondo de Aportaciones para la Seguridad Pública (FASP)
SESESP FASP Federal 2015	BANORTE, S.A.	269670521	Cuenta Fondo de Aportaciones para la Seguridad Pública (FASP)
SESESP FASP Federal 2016	BANORTE, S.A.	0423373446	Cuenta Fondo de Aportaciones para la Seguridad Pública (FASP)
Sria De Seguridad y Proteccion Ciudadana/Fondo Para El Fortalecimiento Financiero C 2017	BANORTE, S.A.	0315819209	Cuenta Otros Convenios y
Secretaría de Seguridad y Protección Ciudadana Fondo para el Fortalecimiento Financiero "D"	BANORTE, S.A.	0331545209	Cuenta Otros Convenios y



SISTEMA CONTABLE 2017  
RELACIÓN DE ESQUEMAS BURSÁTILES Y COBERTURAS FINANCIERAS  
DEL 1o. DE ENERO AL 31 DE DICIEMBRE DE 2017

Página 1 de 1  
Fecha: 12/02/2018

RELACIÓN DE ESQUEMAS BURSÁTILES Y DE COBERTURAS FINANCIERAS

---

NO APLICA

EJERCICIO Y DESTINO DE GASTO FEDERALIZADO Y REINTEGROS  
DEL 1o. DE ENERO AL 31 DE DICIEMBRE DE 2017

Página 1 de 1

PROGRAMA O FONDO	DESTINO DE LOS RECURSOS	DEVENGADO	PAGADO	REINTEGRO
5827 01 FASP (Ramo 33 - I011)		114 782 255	114 782 255	0
	Cobertura Estatal	97 263 371	97 263 371	0
	Cintalapa	1 247 614	1 247 614	0
	Copainala	2 495 857	2 495 857	0
	Tuxtla Gutiérrez	13 775 413	13 775 413	0
5933 34 Fortalecimiento Financiero (Ramo 23 - U130)		537 189 158	537 184 569	0
	Cobertura Estatal	531 304 533	531 299 944	0
	Acala	124 480	124 480	0
	Acapetahua	124 571	124 571	0
	Ángel Albino Corzo	122 067	122 067	0
	Arriaga	124 242	124 242	0
	Berriozábal	124 713	124 713	0
	Bochil	134 841	134 841	0
	Cacahoatán	133 889	133 889	0
	Catazajá	124 340	124 340	0
	Cintalapa	124 613	124 613	0
	Comitán de Domínguez	134 250	134 250	0
	La concordia	125 693	125 693	0
	Copainalá	134 480	134 480	0
	Chiapa de Corzo	124 242	124 242	0
	Chicomuselo	133 964	133 964	0
	Escuintla	134 841	134 841	0
	Frontera Comalapa	134 250	134 250	0
	Frontera Hidalgo	134 250	134 250	0
	Huixtla	124 121	124 121	0
	Jiquipilas	133 516	133 516	0
	Juárez	134 741	134 741	0
	Maapastepec	123 531	123 531	0
	Motozintla	132 287	132 287	0
	Ocosingo	124 121	124 121	0
	Ocozocoautla	134 741	134 741	0
	Palenque	175 446	175 446	0
	Pichucalco	124 242	124 242	0
	Pijijiapan	124 197	124 197	0
	Villa Comatlán	132 361	132 361	0
	Reforma	123 750	123 750	0
	Las rosas	123 824	123 824	0
	Salto de Agua	137 268	137 268	0
	San Cristóbal de las Casas	124 613	124 613	0
	San Fernando	124 242	124 242	0
	Simojovel	120 479	120 479	0
	Suchiapa	131 689	131 689	0
	Tapachula	122 841	122 841	0
	Tapilula	124 613	124 613	0
	Tecpatán	256 681	256 681	0
	Teopisca	134 480	134 480	0
	Tonalá	134 250	134 250	0
	La Trinitaria	122 181	122 181	0
	Venustiano Carranza	124 340	124 340	0
	Villa Corzo	134 741	134 741	0
	Villaflores	133 471	133 471	0
	Yajalón	54 131	54 131	0
<b>TOTAL</b>		<b>651 971 413</b>	<b>651 966 824</b>	<b>0</b>

AL 31 DE DICIEMBRE DEL 2016 Y AL 31 DE DICIEMBRE DEL 2017

Concepto	31 de diciembre de 2017	31 de diciembre de 2016	Concepto	31 de diciembre de 2017	31 de diciembre de 2016
<b>ACTIVO</b>			<b>PASIVO</b>		
<b>Activo Circulante</b>			<b>Pasivo Circulante</b>		
<b>Efectivo y Equivalentes</b>	<b>315,084,590.49</b>	<b>59,682,131.71</b>	<b>Cuentas por Pagar a Corto Plazo</b>	<b>540,291,662.36</b>	<b>290,875,822.82</b>
Efectivo			Servicios Personales por Pagar a Corto Plazo	37,866,478.52	16,273,091.78
Bancos/Tesorería			Proveedores por Pagar a Corto Plazo	247,926,237.68	18,669,850.91
Bancos/Dependencias y Otros	9,462,225.61	4,472,162.59	Contratistas por Obras Públicas por Pagar a Corto Plazo		1,943,839.72
Inversiones Temporales (Hasta 3 Meses)			Participaciones y Aportaciones por Pagar a Corto Plazo		
Fondos con Afectación Específica	305,611,764.88	55,199,369.12	Transferencias Otorgadas por Pagar a Corto Plazo		
Depósitos de Fondos de Terceros en Garantía y/o Administración	10,600.00	10,600.00	Intereses, Comisiones y Otros Gastos de la Deuda Pública por Pagar a Corto Plazo		
Otros Efectivos y Equivalentes			Retenciones y Contribuciones por Pagar a Corto Plazo	1,875,112.12	1,712,588.26
<b>Derechos a Recibir Efectivo o Equivalentes</b>	<b>40,589,573.88</b>	<b>23,862,207.80</b>	Devoluciones de la Ley de Ingresos por Pagar a Corto Plazo		
Inversiones Financieras de Corto Plazo			Otras Cuentas por Pagar a Corto Plazo	252,623,834.04	252,276,452.15
Cuentas por Cobrar a Corto Plazo	40,589,573.88	23,862,207.80	<b>Documentos por Pagar a Corto Plazo</b>	<b>0.00</b>	<b>0.00</b>
Deudores Diversos por Cobrar a Corto Plazo			Documentos Comerciales por Pagar a Corto Plazo		
Ingresos por Recuperar a Corto Plazo			Documentos con Contratistas por Obras Públicas por Pagar a Corto Plazo		
Deudores por Anticipos de la Tesorería a Corto Plazo			Otros Documentos por Pagar a Corto Plazo		
Préstamos Otorgados a Corto Plazo			<b>Porción a Corto Plazo de la Deuda Pública a Largo Plazo</b>	<b>0.00</b>	<b>0.00</b>
Otros Derechos a Recibir Efectivo o Equivalentes a Corto Plazo			Porción a Corto Plazo de la Deuda Pública		
<b>Derechos a Recibir Bienes o Servicios</b>	<b>2,361,142.31</b>	<b>2,361,142.34</b>	Porción a Corto Plazo de Arrendamiento Financiero		
Anticipos a Proveedores por Adquisición de Bienes y Prestación de Servicios a Corto Plazo	2,361,142.31	2,361,142.31	<b>Títulos y Valores a Corto Plazo</b>	<b>0.00</b>	<b>0.00</b>
Anticipo a Proveedores por Adquisición de Bienes Inmuebles y Muebles a Corto Plazo			<b>Pasivos Diferidos a Corto Plazo</b>	<b>0.00</b>	<b>0.00</b>
Anticipo a Proveedores por Adquisición de Bienes Intangibles a Corto Plazo			Ingresos Cobrados por Adelantado a Corto Plazo		
Anticipo a Contratistas por Obras Públicas a Corto Plazo		0.03	Intereses Cobrados por Adelantado a Corto Plazo		
Otros Derechos a Recibir Bienes o Servicios a Corto Plazo			Otros Pasivos Diferidos a Corto Plazo		
<b>Inventarios</b>	<b>0.00</b>	<b>0.00</b>	<b>Fondos y Bienes de Terceros en Garantía y/o Administración a Corto Plazo</b>	<b>0.00</b>	<b>0.00</b>
Inventario de Mercancías para Venta			Fondos en Garantía a Corto Plazo		
Inventario de Mercancías Terminadas			Fondos en Administración a Corto Plazo		
Inventario de Mercancías en Proceso de Elaboración			Fondos Contingentes a Corto Plazo		
Inventario de Materias Primas, Materiales y Suministros para Producción			Fondos de Fideicomisos, Mandatos y Contratos Análogos a Corto Plazo		
Bienes en Tránsito			Otros Fondos de Terceros en Garantía y/o Administración a Corto Plazo		
<b>Almacenes</b>	<b>0.00</b>	<b>0.00</b>	Valores y Bienes en Garantía a Corto Plazo		
<b>Estimación por Pérdida o Deterioro de Activos Circulantes</b>	<b>0.00</b>	<b>0.00</b>	<b>Provisiones a Corto Plazo</b>	<b>0.00</b>	<b>0.00</b>
Estimaciones para Cuentas Incobrables por Derechos a Recibir Efectivo o Equivalentes			Provisión para Demandas y Juicios a Corto Plazo		
Estimación por Deterioro de Inventarios			Provisión para Contingencias a Corto Plazo		
<b>Otros Activos Circulantes</b>	<b>0.00</b>	<b>0.00</b>	Otras Provisiones a Corto Plazo		
Valores en Garantía			<b>Otros Pasivos a Corto Plazo</b>	<b>0.00</b>	<b>96,143.15</b>
Bienes en Garantía (excluye depósitos de fondos)			Ingresos por Clasificar		
Bienes Derivados de Embargos, Decomisos, Aseguramientos y Dación en Pago			Recaudación por Participar		
Adquisición con Fondos de Terceros			Otros Pasivos Circulantes		96,143.15
<b>Total de Activos Circulantes</b>	<b>358,035,306.68</b>	<b>85,905,481.85</b>	<b>Total de Pasivos Circulantes</b>	<b>540,291,662.36</b>	<b>290,971,965.97</b>
<b>Activo No Circulante</b>			<b>Pasivo No Circulante</b>		
<b>Inversiones Financieras a Largo Plazo</b>			<b>Cuentas por Pagar a Largo Plazo</b>	<b>1,902,273.50</b>	<b>301,240.67</b>
Derechos a Recibir Efectivo o Equivalentes a Largo Plazo	3,343,104.44	3,343,104.44	Documentos por Pagar a Largo Plazo		
Bienes Inmuebles, Infraestructura y Construcciones en Proceso	312,756,597.59	287,574,738.58	Deuda Pública a Largo Plazo		
Bienes Muebles	655,448,747.55	672,986,978.89	<b>Pasivos Diferidos a Largo Plazo</b>		
Activos Intangibles	4,157,802.29	1,738,357.44	Fondos y Bienes de Terceros en Garantía y/o Administración a Largo Plazo	272,620.43	272,620.43
Depreciación, Deterioro y Amortización Acumulada de Bienes			<b>Provisiones a Largo Plazo</b>		
Activos Diferidos	510,100,533.60	571,228,457.48	<b>Total de Pasivos No Circulantes</b>	<b>2,174,893.93</b>	<b>573,861.10</b>
Estimación por Pérdida o Deterioro de Activos no Circulantes			<b>Total del Pasivo</b>	<b>542,466,556.29</b>	<b>291,545,827.07</b>
Otros Activos no Circulantes			<b>HACIENDA PÚBLICA / PATRIMONIO</b>		
<b>Total de Activos No Circulantes</b>	<b>1,485,806,785.47</b>	<b>1,536,871,636.83</b>	<b>Hacienda Pública/Patrimonio Contribuido</b>	<b>2,495,571.90</b>	<b>2,495,571.90</b>
<b>Total del Activo</b>	<b>1,843,842,092.15</b>	<b>1,622,777,118.68</b>	Aportaciones		
			Donaciones de Capital	2,495,571.90	2,495,571.90
			Actualización de la Hacienda Pública/Patrimonio		
			<b>Hacienda Pública/Patrimonio Generado</b>	<b>1,298,879,963.96</b>	<b>1,328,735,719.71</b>
			Resultados del Ejercicio (Ahorro/Desahorro)	206,825,668.24	273,067,180.65
			Resultados de Ejercicios Anteriores	1,092,054,295.72	1,055,668,539.06
			Revalúos		
			Reservas		
			Rectificaciones de Resultados de Ejercicios Anteriores		
			<b>Exceso o Insuficiencia en la Actualización de la Hacienda Pública/Patrimonio</b>	<b>0.00</b>	<b>0.00</b>
			Resultado por Posición Monetaria		
			Resultado por Tenencia de Activos no Monetarios		
<b>Total de Activos No Circulantes</b>	<b>1,485,806,785.47</b>	<b>1,536,871,636.83</b>	<b>Total Hacienda Pública/Patrimonio</b>	<b>1,301,375,535.86</b>	<b>1,331,231,291.61</b>
<b>Total del Activo</b>	<b>1,843,842,092.15</b>	<b>1,622,777,118.68</b>	<b>Total del Pasivo y Hacienda Pública/Patrimonio</b>	<b>1,843,842,092.15</b>	<b>1,622,777,118.68</b>

SISTEMA CONTABLE 2017  
INFORME ANALÍTICO DE LA DEUDA PÚBLICA Y OTROS PASIVOS  
DEL 1o. DE ENERO AL 31 DE DICIEMBRE DE 2017

Página 1 de 1  
Fecha: 12/02/2018  
LDF-2

Denominación de la Deuda Pública y Otros Pasivos	Saldo al 31 de diciembre de 2016	Disposiciones del Período	Amortizaciones del Período	Revaluaciones, Reclasificaciones y Otros Ajustes	Saldo Final del Período	Pago de Intereses del Período	Pago de Comisiones y demás costos asociados durante el Período
<b>Deuda Pública</b>	0.00	0.00	0.00	0.00	0.00	0.00	0.00
<b>Corto Plazo</b>	0.00	0.00	0.00	0.00	0.00	0.00	0.00
Instituciones de Crédito							
Títulos y Valores							
Arrendamientos Financieros							
<b>Largo Plazo</b>	0.00	0.00	0.00	0.00	0.00		
Instituciones de Crédito							
Títulos y Valores							
Arrendamientos Financieros							
<b>Otros Pasivos</b>	96,143.15				0.00		
<b>Total de la Deuda Pública y Otros Pasivos</b>	96,143.15	0.00	0.00	0.00	0.00	0.00	0.00

**Deuda Contingente (Informativo)**

**Valor de Instrumentos Bono Cupón Cero (Informativo)**

Instrumento Bono Cupón Cero 1, Banobras  
Instrumento Bono Cupón Cero 2, Banobras

Obligaciones a Corto Plazo	Monto Contratado	Plazo Pactado	Tasa de Interés	Comisiones y Costos Relacionados	Tasa Efectiva

**Obligaciones a Corto Plazo (Informativo)**

Interacciones, S.A.

SISTEMA CONTABLE 2017  
INFORME ANALÍTICO DE OBLIGACIONES DIFERENTES DE FINANCIAMIENTOS  
DEL 1o. DE ENERO AL 31 DE DICIEMBRE DE 2017

Fecha:

Página 1 de 1  
12/02/2018  
LDF-3

DENOMINACIÓN DE LAS OBLIGACIONES DIFERENTES DE FINANCIAMIENTO	FECHA DEL CONTRATO	FECHA DE INICIO DE OPERACIÓN DEL PROYECTO	FECHA DE VENCIMIENTO	MONTO DE LA INVERSIÓN PACTADO	PLAZO PACTADO	MONTO PROMEDIO MENSUAL DEL PAGO DE LA CONTRAPRESTACIÓN	MONTO PROMEDIO MENSUAL DEL PAGO DE LA CONTRAPRESTACIÓN CORRESPONDIENTE AL PAGO DE INVERSIÓN	MONTO PAGADO DE LA INVERSIÓN AL 31 DE DICIEMBRE DE 2017	MONTO PAGADO DE LA INVERSIÓN ACTUALIZADO AL 31 DE DICIEMBRE DE 2017	SALDO PENDIENTE POR PAGAR DE LA INVERSIÓN AL 31 DE DICIEMBRE DE 2017
---	--------------------	---	----------------------	-------------------------------	---------------	--	---	---	---	--

**APP'S**

APP 1  
APP 2  
APP 3  
APP XX

**Otros instrumentos**

Otro instrumento 1  
Otro instrumento 2  
Otro instrumento 3  
Otro instrumento XX

**Total de Obligaciones  
Diferentes de Financiamiento**



NO APLICA

SISTEMA CONTABLE 2017  
BALANCE PRESUPUESTARIO  
DEL 1o. DE ENERO AL 31 DE DICIEMBRE DE 2017  
LDF 4

CONCEPTO	ESTIMADO/APROBADO	DEVENGADO	RECAUDADO/PAGADO
<b>Ingresos Totales</b>	<b>0.00</b>	<b>0.00</b>	<b>0.00</b>
Ingresos de Libre Disposición	0.00	0.00	0.00
Transferencias Federales Etiquetadas	0.00	0.00	0.00
Financiamiento Neto	0.00	0.00	0.00
<b>Egresos Presupuestarios</b>	<b>0.00</b>	<b>0.00</b>	<b>0.00</b>
Gasto No Etiquetado (sin incluir Amortización de la Deuda Pública)	0.00	0.00	0.00
Gasto Etiquetado (sin incluir Amortización de la Deuda Pública)	0.00	0.00	0.00
<b>Remanentes del Ejercicio Anterior</b>		<b>0.00</b>	<b>0.00</b>
Remanentes de Ingresos de Libre Disposición aplicados en el periodo		0.00	0.00
Remanentes de Transferencias Federales Etiquetadas aplicados en el periodo		0.00	0.00
<b>Balance Presupuestario</b>	<b>0.00</b>	<b>0.00</b>	<b>0.00</b>
<b>Balance Presupuestario sin Financiamiento Neto</b>	<b>0.00</b>	<b>0.00</b>	<b>0.00</b>
<b>Balance Presupuestario sin Financiamiento Neto y sin Remanentes del Ejercicio Anterior</b>	<b>0.00</b>	<b>0.00</b>	<b>0.00</b>

CONCEPTO	APROBADO	DEVENGADO	PAGADO
<b>Intereses, Comisiones y Gastos de la Deuda</b>	<b>0.00</b>	<b>0.00</b>	<b>0.00</b>
Intereses, Comisiones y Gastos de la Deuda con Gasto No Etiquetado	0.00	0.00	0.00
Intereses, Comisiones y Gastos de la Deuda con Gasto Etiquetado	0.00	0.00	0.00
<b>Balance Primario</b>	<b>0.00</b>	<b>0.00</b>	<b>0.00</b>

CONCEPTO	ESTIMADO/APROBADO	DEVENGADO	RECAUDADO/PAGADO
<b>Financiamiento</b>	<b>0.00</b>	<b>0.00</b>	<b>0.00</b>
Financiamiento con Fuente de Pago de Ingresos de Libre Disposición	0.00	0.00	0.00
Financiamiento con Fuente de Pago de Transferencias Federales Etiquetadas	0.00	0.00	0.00
<b>Amortización de la Deuda</b>	<b>0.00</b>	<b>0.00</b>	<b>0.00</b>
Amortización de la Deuda Pública con Gasto No Etiquetado	0.00	0.00	0.00
Amortización de la Deuda Pública con Gasto Etiquetado	0.00	0.00	0.00
<b>Financiamiento Neto</b>	<b>0.00</b>	<b>0.00</b>	<b>0.00</b>

CONCEPTO	ESTIMADO/APROBADO	DEVENGADO	RECAUDADO/PAGADO
Ingresos de Libre Disposición	0.00	0.00	0.00
Financiamiento Neto con Fuente de Pago de Ingresos de Libre Disposición	0.00	0.00	0.00
Financiamiento con Fuente de Pago de Ingresos de Libre Disposición	0.00	0.00	0.00
Amortización de la Deuda Pública con Gasto No Etiquetado	0.00	0.00	0.00
Gasto No Etiquetado ( sin incluir amortización de la Deuda Pública)	0.00	0.00	0.00
Remanentes de Ingresos de Libre Disposición aplicados en el periodo		0.00	0.00
<b>Balance Presupuestario de Recursos Disponibles</b>	<b>0.00</b>	<b>0.00</b>	<b>0.00</b>
<b>Balance Presupuestario de Recursos Disponibles sin Financiamiento Neto</b>	<b>0.00</b>	<b>0.00</b>	<b>0.00</b>

CONCEPTO	ESTIMADO/APROBADO	DEVENGADO	RECAUDADO/PAGADO
Transferencias Federales Etiquetadas	0.00	0.00	0.00
Financiamiento Neto con fuente de Pago de Transferencias Federales Etiquetadas	0.00	0.00	0.00
Financiamiento con Fuente de Pago de Transferencias Federales Etiquetadas	0.00	0.00	0.00
Amortización de la Deuda Pública con Gasto Etiquetado	0.00	0.00	0.00
Gasto Etiquetado ( sin incluir Amortización de la Deuda)	0.00	0.00	0.00
Remanentes de Transferencias Federales Etiquetadas aplicados en el periodo		0.00	0.00
<b>Balance Presupuestario de Recursos Etiquetados</b>	<b>0.00</b>	<b>0.00</b>	<b>0.00</b>
<b>Balance Presupuestario de Recursos Etiquetados sin Financiamiento Neto</b>	<b>0.00</b>	<b>0.00</b>	<b>0.00</b>

NO APLICA

SISTEMA CONTABLE 2017  
ESTADO ANALITICO DE INGRESOS DETALLADO  
DEL 1o. DE ENERO AL 31 DE DICIEMBRE DE 2017

LDF-5

RUBRO DE INGRESOS	INGRESO					DIFERENCIA
	ESTIMADO	AMPLIACIONES Y REDUCCIONES	MODIFICADO	DEVENGADO	RECAUDADO	
<b>Ingresos de Libre Disposición</b>						
Impuestos	0.00	0.00	0.00	0.00	0.00	0.00
Cuotas y Aportaciones de Seguridad Social	0.00	0.00	0.00	0.00	0.00	0.00
Contribuciones de Mejoras	0.00	0.00	0.00	0.00	0.00	0.00
Derechos	0.00	0.00	0.00	0.00	0.00	0.00
Productos	0.00	0.00	0.00	0.00	0.00	0.00
Aprovechamientos	0.00	0.00	0.00	0.00	0.00	0.00
Ingresos por Venta de Bienes y Servicios	0.00	0.00	0.00	0.00	0.00	0.00
Participaciones	<b>0.00</b>	<b>0.00</b>	<b>0.00</b>	<b>0.00</b>	<b>0.00</b>	<b>0.00</b>
Fondo General de Participaciones	0.00	0.00	0.00	0.00	0.00	0.00
Fondo de Fomento Municipal	0.00	0.00	0.00	0.00	0.00	0.00
Fondo de Fiscalización y Recaudación	0.00	0.00	0.00	0.00	0.00	0.00
Fondo de Compensación	0.00	0.00	0.00	0.00	0.00	0.00
Fondo de Extracción de Hidrocarburos	0.00	0.00	0.00	0.00	0.00	0.00
Impuesto Especial Sobre Producción y Servicios	0.00	0.00	0.00	0.00	0.00	0.00
0.136% de la Recaudación Federal Participable	0.00	0.00	0.00	0.00	0.00	0.00
3.17% Sobre Extracción de Petróleo	0.00	0.00	0.00	0.00	0.00	0.00
Gasolinas y Diésel	0.00	0.00	0.00	0.00	0.00	0.00
Fondo del Impuesto Sobre la Renta	0.00	0.00	0.00	0.00	0.00	0.00
Fondo de Estabilización de los Ingresos de las Entidades Federativas	0.00	0.00	0.00	0.00	0.00	0.00
Incentivos Derivados de la Colaboración Fiscal	<b>0.00</b>	<b>0.00</b>	<b>0.00</b>	<b>0.00</b>	<b>0.00</b>	<b>0.00</b>
Tenencia o Uso de Vehículos	0.00	0.00	0.00	0.00	0.00	0.00
Fondo de Compensación ISAN	0.00	0.00	0.00	0.00	0.00	0.00
Impuesto Sobre Automóviles Nuevos	0.00	0.00	0.00	0.00	0.00	0.00
Fondo de Compensación de Repecos-Intermedios	0.00	0.00	0.00	0.00	0.00	0.00
Otros Incentivos Económicos	0.00	0.00	0.00	0.00	0.00	0.00
Transferencias	<b>0.00</b>	<b>0.00</b>	<b>0.00</b>	<b>0.00</b>	<b>0.00</b>	<b>0.00</b>
Convenios	<b>0.00</b>	<b>0.00</b>	<b>0.00</b>	<b>0.00</b>	<b>0.00</b>	<b>0.00</b>
Otros Convenios y Subsidios	0.00	0.00	0.00	0.00	0.00	0.00
Otros Ingresos de Libre Disposición	<b>0.00</b>	<b>0.00</b>	<b>0.00</b>	<b>0.00</b>	<b>0.00</b>	<b>0.00</b>
Participaciones en Ingresos Locales	0.00	0.00	0.00	0.00	0.00	0.00
Otros Ingresos de Libre Disposición	0.00	0.00	0.00	0.00	0.00	0.00
<b>Total Ingresos de Libre Disposición</b>	<b>0.00</b>	<b>0.00</b>	<b>0.00</b>	<b>0.00</b>	<b>0.00</b>	
<b>Ingresos Excedentes de Ingresos de Libre Disposición</b>						<b>0.00</b>
<b>Transferencias Federales Etiquetadas</b>						
Aportaciones	<b>0.00</b>	<b>0.00</b>	<b>0.00</b>	<b>0.00</b>	<b>0.00</b>	<b>0.00</b>
Fondo de Aportaciones para la Nómina Educativa y Gasto Operativo	0.00	0.00	0.00	0.00	0.00	0.00
Fondo de Aportaciones para los Servicios de Salud	0.00	0.00	0.00	0.00	0.00	0.00
Fondo de Aportaciones para la Infraestructura Social	0.00	0.00	0.00	0.00	0.00	0.00
Fondo de Aportaciones para el Fortalecimiento de los Municipios y de las Demarcaciones Territoriales del Distrito	0.00	0.00	0.00	0.00	0.00	0.00
Federal	<b>0.00</b>	<b>0.00</b>	<b>0.00</b>	<b>0.00</b>	<b>0.00</b>	<b>0.00</b>
Fondo de Aportaciones Múltiples	0.00	0.00	0.00	0.00	0.00	0.00
Fondo de Aportaciones para la Educación Tecnológica y de Adultos	0.00	0.00	0.00	0.00	0.00	0.00
Fondo de Aportaciones para la Seguridad Pública de los Estados y del Distrito Federal	0.00	0.00	0.00	0.00	0.00	0.00
Fondo de Aportaciones para el Fortalecimiento de las Entidades Federativas	0.00	0.00	0.00	0.00	0.00	0.00
Convenios	<b>0.00</b>	<b>0.00</b>	<b>0.00</b>	<b>0.00</b>	<b>0.00</b>	<b>0.00</b>
Convenios de Protección Social en Salud	0.00	0.00	0.00	0.00	0.00	0.00
Convenios de Descentralización	0.00	0.00	0.00	0.00	0.00	0.00
Convenios de Reasignación	0.00	0.00	0.00	0.00	0.00	0.00
Otros Convenios y Subsidios	0.00	0.00	0.00	0.00	0.00	0.00
Fondos Distintos de Aportaciones	<b>0.00</b>	<b>0.00</b>	<b>0.00</b>	<b>0.00</b>	<b>0.00</b>	<b>0.00</b>
Fondo para Entidades Federativas y Municipios Productores de Hidrocarburos	0.00	0.00	0.00	0.00	0.00	0.00
Fondo Minero	0.00	0.00	0.00	0.00	0.00	0.00
Transferencias, Subsidios y Subvenciones, y Pensiones y Jubilaciones	<b>0.00</b>	<b>0.00</b>	<b>0.00</b>	<b>0.00</b>	<b>0.00</b>	<b>0.00</b>
Otras Transferencias Federales Etiquetadas	<b>0.00</b>	<b>0.00</b>	<b>0.00</b>	<b>0.00</b>	<b>0.00</b>	<b>0.00</b>
<b>Total de Transferencias Federales Etiquetadas</b>	<b>0.00</b>	<b>0.00</b>	<b>0.00</b>	<b>0.00</b>	<b>0.00</b>	<b>0.00</b>
<b>Ingresos Derivados de Financiamientos</b>	<b>0.00</b>	<b>0.00</b>	<b>0.00</b>	<b>0.00</b>	<b>0.00</b>	<b>0.00</b>
Ingresos Derivados de Financiamientos	0.00	0.00	0.00	0.00	0.00	0.00
<b>Total de Ingresos</b>	<b>0.00</b>	<b>0.00</b>	<b>0.00</b>	<b>0.00</b>	<b>0.00</b>	<b>0.00</b>
<b>Datos Informativos</b>						
Ingresos Derivados de Financiamientos con Fuente de Pago de Ingresos de Libre Disposición	0.00	0.00	0.00	0.00	0.00	0.00
Ingresos Derivados de Financiamientos con Fuente de Pago de Transferencias Federales Etiquetadas	0.00	0.00	0.00	0.00	0.00	0.00
<b>Ingresos Derivados de Financiamientos</b>	<b>0.00</b>	<b>0.00</b>	<b>0.00</b>	<b>0.00</b>	<b>0.00</b>	<b>0.00</b>

NO APLICA





**NOMBRE DEL ENTE PÚBLICO : Secretaría de Seguridad y Protección Ciudadana**

**Estado Analítico del Ejercicio del Presupuesto de Egresos Detallado – LDF 6a.**

**Clasificación por Objeto del Gasto (Capítulo y Concepto)**

**Del 1 de Enero al 31 de diciembre de 2017**

(PESOS)

Concepto	Egresos					Subejercicio
	Aprobado	Ampliaciones / Reducciones	Modificado	Devengado	Pagado	
b5) Productos Químicos, Farmacéuticos y de Laboratorio.	133,817.60	-83,567.60	50,250.00	50,249.60	50,249.60	0.40
b6) Combustibles, Lubricantes y Aditivos.	0.00	0.00	0.00	0.00	0.00	0.00
b7) Vestuario, Blancos, Prendas de Protección y Artículos Deportivos.	23,536,561.69	19,270,096.47	42,806,658.16	42,602,369.42	42,602,369.42	204,288.74
b8) Materiales y Suministros para Seguridad.	9,042,025.00	3,382,261.67	12,424,286.67	12,419,817.83	12,419,817.83	4,468.84
b9) Herramientas, Refacciones y Accesorios Menores.	0.00	981,542.95	981,542.95	981,537.48	981,537.48	5.47
C. Servicios Generales.	16,940,000.00	22,227,419.39	39,167,419.39	39,091,264.48	39,091,264.48	76,154.91
c1) Servicios Básicos.	0.00	0.00	0.00	0.00	0.00	0.00
c2) Servicios de Arrendamiento.	0.00	0.00	0.00	0.00	0.00	0.00
c3) Servicios Profesionales, Científicos, Técnicos y Otros Servicios.	14,440,000.00	20,953,816.19	35,393,816.19	35,393,816.19	35,393,816.19	0.00
c4) Servicios Financieros, Bancarios y Comerciales.	0.00	0.00	0.00	0.00	0.00	0.00
c5) Servicios de Instalación, Reparación, Mantenimiento y Conservación.	2,500,000.00	1,264,453.45	3,764,453.45	3,697,448.29	3,697,448.29	67,005.16
c6) Servicios de Comunicación Social y Publicidad.	0.00	0.00	0.00	0.00	0.00	0.00
c7) Servicios de Traslado y Viáticos.	0.00	0.00	0.00	0.00	0.00	0.00
c8) Servicios Oficiales.	0.00	0.00	0.00	0.00	0.00	0.00
c9) Otros Servicios Generales.	0.00	9,149.75	9,149.75	0.00	0.00	9,149.75
D. Transferencias, Asignaciones, Subsidios y Otras Ayudas.	0.00	5,581,521.98	5,581,521.98	5,341,939.10	5,341,939.10	239,582.88
d1) Transferencias Internas y Asignaciones al Sector Público.	0.00	0.00	0.00	0.00	0.00	0.00
d2) Transferencias al Resto del Sector Público.	0.00	0.00	0.00	0.00	0.00	0.00
d3) Subsidios y Subvenciones.	0.00	5,581,521.98	5,581,521.98	5,341,939.10	5,341,939.10	239,582.88
d4) Ayudas Sociales.	0.00	0.00	0.00	0.00	0.00	0.00
d5) Pensiones y Jubilaciones.	0.00	0.00	0.00	0.00	0.00	0.00
d6) Transferencias a Fideicomisos, Mandatos y Otros Análogos.	0.00	0.00	0.00	0.00	0.00	0.00
d7) Transferencias a la Seguridad Social	0.00	0.00	0.00	0.00	0.00	0.00
d8) Donativos	0.00	0.00	0.00	0.00	0.00	0.00
d9) Transferencias al Exterior.	0.00	0.00	0.00	0.00	0.00	0.00
E. Bienes Muebles, Inmuebles e Intangibles.	1,987,241.81	32,079,125.64	34,066,367.45	33,095,449.14	33,095,449.14	970,918.31
e1) Mobiliario y Equipo de Administración.	936,411.77	15,648,361.91	16,584,773.68	16,470,032.44	16,470,032.44	114,741.24
e2) Mobiliario y Equipo Educativo y Recreativo.	1,050,830.04	-984,830.04	68,000.00	65,905.40	65,905.40	94.60
e3) Equipo e Instrumental Médico y de Laboratorio.	0.00	353,032.04	353,032.04	352,982.19	352,982.19	49.85
e4) Vehículos y Equipo de Transporte.	0.00	11,771,642.64	11,771,642.64	11,763,649.94	11,763,649.94	7,992.70
e5) Equipo de Defensa y Seguridad.	0.00	0.00	0.00	0.00	0.00	0.00
e6) Maquinaria, Otros Equipos y Herramientas.	0.00	2,871,474.22	2,871,474.22	2,023,434.32	2,023,434.32	848,039.90
e7) Activos Biológicos.	0.00	0.00	0.00	0.00	0.00	0.00
e8) Bienes Inmuebles.	0.00	0.00	0.00	0.00	0.00	0.00
e9) Activos Intangibles.	0.00	2,419,444.87	2,419,444.87	2,419,444.85	2,419,444.85	0.02
F. Inversión Pública.	72,326,671.40	-47,129,429.00	25,197,242.40	25,181,859.01	25,181,859.01	15,383.39
f1) Obra Pública en Bienes de Dominio Público.	0.00	0.00	0.00	0.00	0.00	0.00
f2) Obra Pública en Bienes Propios.	72,326,671.40	-47,129,429.00	25,197,242.40	25,181,859.01	25,181,859.01	15,383.39
f3) Proyectos Productivos y Acciones de Fomento	0.00	0.00	0.00	0.00	0.00	0.00
G. Inversiones Financieras y Otras Provisiones.	0.00	0.00	0.00	0.00	0.00	0.00
g1) Inversiones para el Fomento de Actividades Productivas	0.00	0.00	0.00	0.00	0.00	0.00
g2) Acciones y Participaciones de Capital	0.00	0.00	0.00	0.00	0.00	0.00
g3) Compra de Títulos y Valores	0.00	0.00	0.00	0.00	0.00	0.00
g4) Concesión de Préstamos.	0.00	0.00	0.00	0.00	0.00	0.00
g5) Inversiones en Fideicomisos, Mandatos y Otros Análogos.	0.00	0.00	0.00	0.00	0.00	0.00
Fideicomiso de Desastres Naturales (informativo)	0.00	0.00	0.00	0.00	0.00	0.00
g6) Otras Inversiones Financieras	0.00	0.00	0.00	0.00	0.00	0.00
g7) Provisiones para Contingencias y Otras Erogaciones Especiales.	0.00	0.00	0.00	0.00	0.00	0.00
H. Participaciones y Aportaciones.	0.00	0.00	0.00	0.00	0.00	0.00
h1) Participaciones.	0.00	0.00	0.00	0.00	0.00	0.00
h2) Aportaciones.	0.00	0.00	0.00	0.00	0.00	0.00
h3) Convenios.	0.00	0.00	0.00	0.00	0.00	0.00
I. Deuda Pública.	0.00	70,613.44	70,613.44	70,613.44	70,613.44	0.00
i1) Amortización de la Deuda Pública.	0.00	0.00	0.00	0.00	0.00	0.00
i2) Intereses de la Deuda Pública.	0.00	0.00	0.00	0.00	0.00	0.00
i3) Comisiones de la Deuda Pública.	0.00	0.00	0.00	0.00	0.00	0.00
i4) Gastos de la Deuda Pública.	0.00	0.00	0.00	0.00	0.00	0.00
i5) Costo por Coberturas.	0.00	0.00	0.00	0.00	0.00	0.00
i6) Apoyos Financieros.	0.00	0.00	0.00	0.00	0.00	0.00
i7) Adeudos de Ejercicios Fiscales Anteriores (ADEFAS).	0.00	70,613.44	70,613.44	70,613.44	70,613.44	0.00
<b>III. Total de Egresos</b>	<b>1,999,201,600.30</b>	<b>1,154,405,170.32</b>	<b>3,153,606,770.62</b>	<b>2,960,087,799.97</b>	<b>2,959,830,019.28</b>	<b>193,518,970.65</b>

**NOMBRE DEL ENTE PÚBLICO : Secretaría de Seguridad y Protección Ciudadana**  
**Estado Analítico del Ejercicio del Presupuesto de Egresos Detallado – LDF 6b.**

Clasificación Administrativa

Del 1 de Enero al 31 de diciembre de 2017  
(PESOS)

Concepto	Egresos					Subejercicio
	Aprobado	Ampliaciones / Reducciones	Modificado	Devengado	Pagado	
I. Gasto No Etiquetado	1,875,235,282.80	619,418,108.49	2,494,653,391.29	2,308,116,386.92	2,307,863,195.06	186,537,004.37
Secretaría de Seguridad y Protección Ciudadana	1,875,235,282.80	619,418,108.49	2,494,653,391.29	2,308,116,386.92	2,307,863,195.06	186,537,004.37
II. Gasto Etiquetado	123,966,317.50	534,987,061.83	658,953,379.33	651,971,413.05	651,966,824.22	6,981,966.28
Secretaría de Seguridad y Protección Ciudadana	123,966,317.50	534,987,061.83	658,953,379.33	651,971,413.05	651,966,824.22	6,981,966.28
<b>III. Total de Egresos</b>	<b>1,999,201,600.30</b>	<b>1,154,405,170.32</b>	<b>3,153,606,770.62</b>	<b>2,960,087,799.97</b>	<b>2,959,830,019.28</b>	<b>193,518,970.65</b>

**NOMBRE DEL ENTE PÚBLICO : Secretaría de Seguridad y Protección Ciudadana**

Estado Analítico del Ejercicio del Presupuesto de Egresos Detallado – LDF 6c.

Clasificación Funcional (Finalidad y Función )

Del 1 de Enero al 31 de diciembre de 2017

(PESOS)

Concepto	Egresos					Subejercicio
	Aprobado	Ampliaciones / Reducciones	Modificado	Devengado	Pagado	
I. Gasto No Etiquetado	1,875,235,282.80	619,418,108.49	2,494,653,391.29	2,308,116,386.92	2,307,863,195.06	186,537,004.37
A. Gobierno	1,875,235,282.80	619,303,364.94	2,494,538,647.74	2,308,001,643.37	2,307,748,451.51	186,537,004.37
a1) Legislación	0.00	0.00	0.00	0.00	0.00	0.00
a2) Justicia	140,611,509.42	371,861,135.42	512,472,644.84	494,713,984.91	494,709,924.91	17,758,659.93
a3) Coordinación de la política de gobierno	0.00	0.00	0.00	0.00	0.00	0.00
a4) Relaciones exteriores	0.00	0.00	0.00	0.00	0.00	0.00
a5) Asuntos financieros y hacendarios	0.00	0.00	0.00	0.00	0.00	0.00
a6) Seguridad Nacional	0.00	0.00	0.00	0.00	0.00	0.00
a7) Asuntos de orden público y de seguridad interior	1,734,623,773.38	247,442,229.52	1,982,066,002.90	1,813,287,658.46	1,813,038,526.60	168,778,344.44
a8) Otros servicios generales	0.00	0.00	0.00	0.00	0.00	0.00
B. Desarrollo Social	0.00	0.00	0.00	0.00	0.00	0.00
b1) Protección ambiental	0.00	0.00	0.00	0.00	0.00	0.00
b2) Vivienda y servicios a la comunidad	0.00	0.00	0.00	0.00	0.00	0.00
b3) Salud	0.00	0.00	0.00	0.00	0.00	0.00
b4) Recreación, cultura y otras manifestaciones sociales	0.00	0.00	0.00	0.00	0.00	0.00
b5) Educación	0.00	0.00	0.00	0.00	0.00	0.00
b6) Protección social	0.00	0.00	0.00	0.00	0.00	0.00
b7) Otros Asuntos Sociales	0.00	0.00	0.00	0.00	0.00	0.00
C. Desarrollo Económico	0.00	0.00	0.00	0.00	0.00	0.00
c1) Asuntos económicos, comerciales y laborales en general	0.00	0.00	0.00	0.00	0.00	0.00
c2) Agropecuaria, silvicultura, pesca y caza	0.00	0.00	0.00	0.00	0.00	0.00
c3) Combustibles y energía	0.00	0.00	0.00	0.00	0.00	0.00
c4) Minería, manufacturas y construcción	0.00	0.00	0.00	0.00	0.00	0.00
c5) Transporte	0.00	0.00	0.00	0.00	0.00	0.00
c6) Comunicaciones	0.00	0.00	0.00	0.00	0.00	0.00
c7) Turismo	0.00	0.00	0.00	0.00	0.00	0.00
c8) Ciencia, tecnología e innovación	0.00	0.00	0.00	0.00	0.00	0.00
c9) Otras industrias y otros asuntos económicos	0.00	0.00	0.00	0.00	0.00	0.00
D. Otras no Clasificadas en Funciones Anteriores	0.00	114,743.55	114,743.55	114,743.55	114,743.55	0.00
d1) Transac. de la deuda pública/costo financiero de la deuda	0.00	0.00	0.00	0.00	0.00	0.00
d2) Transf., part. y aport. entre diferentes niv. y ord. de gob.	0.00	0.00	0.00	0.00	0.00	0.00
d3) Saneamiento del Sistema Financiero	0.00	0.00	0.00	0.00	0.00	0.00
d4) Adeudos de Ejercicios Fiscales Anteriores	0.00	114,743.55	114,743.55	114,743.55	114,743.55	0.00
II. Gasto Etiquetado	123,966,317.50	534,987,061.83	658,953,379.33	651,971,413.05	651,966,824.22	6,981,966.28
A. Gobierno	123,966,317.50	534,916,448.39	658,882,765.89	651,900,799.61	651,896,210.78	6,981,966.28
a1) Legislación	0.00	0.00	0.00	0.00	0.00	0.00
a2) Justicia	12,608,885.92	19,127,601.12	31,736,487.04	30,670,358.25	30,670,358.25	1,066,128.79
a3) Coordinación de la política de gobierno	0.00	0.00	0.00	0.00	0.00	0.00
a4) Relaciones exteriores	0.00	0.00	0.00	0.00	0.00	0.00
a5) Asuntos financieros y hacendarios	0.00	0.00	0.00	0.00	0.00	0.00
a6) Seguridad Nacional	0.00	0.00	0.00	0.00	0.00	0.00
a7) Asuntos de orden público y de seguridad interior	111,357,431.58	515,788,847.27	627,146,278.85	621,230,441.36	621,225,852.53	5,915,837.49
a8) Otros servicios generales	0.00	0.00	0.00	0.00	0.00	0.00
B. Desarrollo Social	0.00	0.00	0.00	0.00	0.00	0.00
b1) Protección ambiental	0.00	0.00	0.00	0.00	0.00	0.00
b2) Vivienda y servicios a la comunidad	0.00	0.00	0.00	0.00	0.00	0.00
b3) Salud	0.00	0.00	0.00	0.00	0.00	0.00
b4) Recreación, cultura y otras manifestaciones sociales	0.00	0.00	0.00	0.00	0.00	0.00
b5) Educación	0.00	0.00	0.00	0.00	0.00	0.00
b6) Protección social	0.00	0.00	0.00	0.00	0.00	0.00
b7) Otros Asuntos Sociales	0.00	0.00	0.00	0.00	0.00	0.00
C. Desarrollo Económico	0.00	0.00	0.00	0.00	0.00	0.00
c1) Asuntos económicos, comerciales y laborales en general	0.00	0.00	0.00	0.00	0.00	0.00
c2) Agropecuaria, silvicultura, pesca y caza	0.00	0.00	0.00	0.00	0.00	0.00
c3) Combustibles y energía	0.00	0.00	0.00	0.00	0.00	0.00
c4) Minería, manufacturas y construcción	0.00	0.00	0.00	0.00	0.00	0.00
c5) Transporte	0.00	0.00	0.00	0.00	0.00	0.00
c6) Comunicaciones	0.00	0.00	0.00	0.00	0.00	0.00
c7) Turismo	0.00	0.00	0.00	0.00	0.00	0.00
c8) Ciencia, tecnología e innovación	0.00	0.00	0.00	0.00	0.00	0.00
c9) Otras industrias y otros asuntos económicos	0.00	0.00	0.00	0.00	0.00	0.00
D. Otras no Clasificadas en Funciones Anteriores	0.00	70,613.44	70,613.44	70,613.44	70,613.44	0.00
d1) Transac. de la deuda pública/costo financiero de la deuda	0.00	0.00	0.00	0.00	0.00	0.00
d2) Transf., part. y aport. entre diferentes niv. y ord. de gob.	0.00	0.00	0.00	0.00	0.00	0.00
d3) Saneamiento del Sistema Financiero	0.00	0.00	0.00	0.00	0.00	0.00
d4) Adeudos de Ejercicios Fiscales Anteriores	0.00	70,613.44	70,613.44	70,613.44	70,613.44	0.00
<b>III. Total de Egresos</b>	<b>1,999,201,600.30</b>	<b>1,154,405,170.32</b>	<b>3,153,606,770.62</b>	<b>2,960,087,799.97</b>	<b>2,959,830,019.28</b>	<b>193,518,970.65</b>

**NOMBRE DEL ENTE PÚBLICO : Secretaría de Seguridad y Protección Ciudadana**

Estado Analítico del Ejercicio del Presupuesto de Egresos Detallado – LDF 6d.

**Clasificación de Servicios Personales por Categoría**

Del 1 de Enero al 31 de diciembre de 2017

(PESOS)

Concepto	Egresos					Subejercicio
	Aprobado	Ampliaciones / Reducciones	Modificado	Devengado	Pagado	
I. Gasto No Etiquetado	1,302,335,952.62	-443,900,875.46	858,435,077.16	855,676,833.45	855,496,697.75	2,758,243.71
A. Personal Administrativo y de Servicio Público	26,725,833.46	-13,296,524.86	13,429,308.60	13,428,128.98	13,428,128.98	1,179.62
B. Magisterio	0.00	0.00	0.00	0.00	0.00	0.00
C. Servicios de Salud	0.00	0.00	0.00	0.00	0.00	0.00
c1) Personal Administrativo	0.00	0.00	0.00	0.00	0.00	0.00
c2) Personal Médico, Paramédico y Afín	0.00	0.00	0.00	0.00	0.00	0.00
D. Seguridad Pública	1,275,610,119.16	-440,931,897.99	834,678,221.17	831,921,157.08	831,741,021.38	2,757,064.09
E. Gastos Asociados a la Implementación de Nuevas Leyes Federales o Reformas a las mismas	0.00	0.00	0.00	0.00	0.00	0.00
e1) Nombre del Programa o Ley 1	0.00	0.00	0.00	0.00	0.00	0.00
F. Sentencias Laborales Definitivas	0.00	10,327,547.39	10,327,547.39	10,327,547.39	10,327,547.39	0.00
II. Gasto Etiquetado	0.00	504,236,838.06	504,236,838.06	498,516,942.12	498,512,353.29	5,719,895.94
A. Personal Administrativo y de Servicio Público	0.00	12,362,571.83	12,362,571.83	12,356,896.66	12,356,896.66	5,675.17
B. Magisterio	0.00	0.00	0.00	0.00	0.00	0.00
C. Servicios de Salud	0.00	0.00	0.00	0.00	0.00	0.00
c1) Personal Administrativo	0.00	0.00	0.00	0.00	0.00	0.00
c2) Personal Médico, Paramédico y Afín	0.00	0.00	0.00	0.00	0.00	0.00
D. Seguridad Pública	0.00	491,874,266.23	491,874,266.23	486,160,045.46	486,155,456.63	5,714,220.77
E. Gastos Asociados a la Implementación de Nuevas Leyes Federales o Reformas a las mismas	0.00	0.00	0.00	0.00	0.00	0.00
e1) Nombre del Programa o Ley 1	0.00	0.00	0.00	0.00	0.00	0.00
F. Sentencias Laborales Definitivas	0.00	0.00	0.00	0.00	0.00	0.00
<b>III. Total del Gasto en Servicios Personales</b>	<b>1,302,335,952.62</b>	<b>60,335,962.60</b>	<b>1,362,671,915.22</b>	<b>1,354,193,775.57</b>	<b>1,354,009,051.04</b>	<b>8,478,139.65</b>

NOMBRE DEL ENTE PÚBLICO: SECRETARÍA DE SEGURIDAD Y PROTECCIÓN CIUDADANA  
 GUÍA DE CUMPLIMIENTO DE LA LEY DE DISCIPLINA FINANCIERA DE LAS ENTIDADES FEDERATIVAS Y MUNICIPIOS  
 DEL 1 DE ENERO AL 31 DE DICIEMBRE DEL 2017

Indicadores de Observancia	Implementación		Resultado			Fundamento	Comentarios
	SI	NO	Monto o valor	Unidad (pesos/porcentaje)			
	Mecanismo de Verificación	Fecha estimada de cumplimiento					
<b>INDICADORES PRESUPUESTARIOS</b>							
<b>A. INDICADORES CUANTITATIVOS</b>							
<b>1 Balance Presupuestario Sostenible</b>							
a. Propuesto	Iniciativa de Ley de Ingresos y Proyecto de Presupuesto de Egresos	N/A				Art. 6 y 19 de la LDF	
b. Aprobado	Ley de Ingresos y Presupuesto de Egresos	N/A				Art. 6 y 19 de la LDF	
c. Ejercido	Cuenta Pública / Formato 4 LDF	N/A				Art. 6 y 19 de la LDF	
<b>2 Balance Presupuestario de Recursos Disponibles Sostenible</b>							
a. Propuesto	Iniciativa de Ley de Ingresos y Proyecto de Presupuesto de Egresos	N/A				Art. 6 y 19 de la LDF	
b. Aprobado	Ley de Ingresos y Presupuesto de Egresos	N/A				Art. 6 y 19 de la LDF	
c. Ejercido	Cuenta Pública / Formato 4 LDF	N/A				Art. 6 y 19 de la LDF	
<b>3 Financiamiento Neto dentro del Techo de Financiamiento Neto</b>							
a. Propuesto	Iniciativa de Ley de Ingresos	N/A				Art. 6, 19 y 46 de la LDF	
b. Aprobado	Ley de Ingresos	N/A				Art. 6, 19 y 46 de la LDF	
c. Ejercido	Cuenta Pública / Formato 4 LDF	N/A				Art. 6, 19 y 46 de la LDF	
<b>4 Recursos destinados a la atención de desastres naturales</b>							
<b>a. Asignación al fideicomiso para desastres naturales</b>							
a.1 Aprobado	Reporte Trim. Formato 6 a)	N/A				Art. 9 de la LDF	
a.2 Pagado	Cuenta Pública / Formato 6 a)	N/A				Art. 9 de la LDF	
b. Aportación promedio realizada por la Entidad Federativa durante los 5 ejercicios previos, para infraestructura dañada por desastres naturales	Autorizaciones de recursos aprobados por el FONDEN	N/A				Art. 9 de la LDF	
c. Saldo del fideicomiso para desastres naturales	Cuenta Pública / Auxiliar de Cuentas	N/A				Art. 9 de la LDF	
d. Costo promedio de los últimos 5 ejercicios de la reconstrucción de infraestructura dañada por desastres naturales	Autorizaciones de recursos aprobados por el FONDEN	N/A				Art. 9 de la LDF	
<b>5 Techo para servicios personales</b>							
a. Asignación en el Presupuesto de Egresos	Reporte Trim. Formato 6 d)	31 de Diciembre 2017	1,302,335,952.62	pesos		Art. 10 y 21 de la LDF	
b. Ejercido	Reporte Trim. Formato 6 d)	31 de Diciembre 2017	1,354,193,775.57	pesos		Art. 13 fracc. V y 21 de la LDF	
<b>6 Previsiones de gasto para compromisos de pago derivados de APPs</b>							
a. Asignación en el Presupuesto de Egresos	Presupuesto de Egresos	N/A				Art. 11 y 21 de la LDF	
<b>7 Techo de ADEFAS para el ejercicio fiscal</b>							
a. Propuesto	Proyecto de Presupuesto de Egresos	31 de Diciembre 2017	0.00	pesos		Art. 12 y 20 de la LDF	
b. Aprobado	Reporte Trim. Formato 6 a)	31 de Diciembre 2017	0.00	pesos		Art. 12 y 20 de la LDF	
c. Ejercido	Cuenta Pública / Formato 6 a)	31 de Diciembre 2017	70,613.44	pesos		Art. 12 y 20 de la LDF	
<b>1 Iniciativa de Ley de Ingresos y Proyecto de Presupuesto de Egresos</b>							
a. Objetivos anuales, estrategias y metas para el ejercicio fiscal	Iniciativa de Ley de Ingresos y Proyecto de Presupuesto de Egresos	N/A				Art. 5 y 18 de la LDF	
b. Proyecciones de ejercicios posteriores	Iniciativa de Ley de Ingresos y Proyecto de Presupuesto de Egresos / Formatos 7 a) y b)	N/A				Art. 5 y 18 de la LDF	
c. Descripción de riesgos relevantes y propuestas de acción para enfrentarlos	Iniciativa de Ley de Ingresos y Proyecto de Presupuesto de Egresos	N/A				Art. 5 y 18 de la LDF	
d. Resultados de ejercicios fiscales anteriores y el ejercicio fiscal en cuestión	Iniciativa de Ley de Ingresos y Proyecto de Presupuesto de Egresos / Formatos 7 c) y d)	N/A				Art. 5 y 18 de la LDF	
e. Estudio actuarial de las pensiones de sus trabajadores	Proyecto de Presupuesto de Egresos / Formato 8	N/A				Art. 5 y 18 de la LDF	
<b>2 Balance Presupuestario de Recursos Disponibles, en caso de ser negativo</b>							
a. Razones excepcionales que justifican el Balance Presupuestario de Recursos Disponibles negativo	Iniciativa de Ley de Ingresos o Proyecto de Presupuesto de Egresos	N/A				Art. 6 y 19 de la LDF	
b. Fuente de recursos para cubrir el Balance Presupuestario de Recursos Disponibles negativo	Iniciativa de Ley de Ingresos o Proyecto de Presupuesto de Egresos	N/A				Art. 6 y 19 de la LDF	
c. Número de ejercicios fiscales y acciones necesarias para cubrir el Balance Presupuestario de Recursos Disponibles negativo	Iniciativa de Ley de Ingresos o Proyecto de Presupuesto de Egresos	N/A				Art. 6 y 19 de la LDF	
d. Informes Trimestrales sobre el avance de las acciones para recuperar el Balance Presupuestario de Recursos Disponibles	Reporte Trim. y Cuenta Pública	N/A				Art. 6 y 19 de la LDF	
<b>3 Servicios Personales</b>							
a. Remuneraciones de los servidores públicos	Proyecto de Presupuesto	31 de Diciembre 2017	709,468,363.55	pesos		Art. 10 y 21 de la LDF	
b. Previsiones salariales y económicas para cubrir incrementos salariales, creación de plazas y otros	Proyecto de Presupuesto	31 de Diciembre 2017	0.00	pesos		Art. 10 y 21 de la LDF	

NOMBRE DEL ENTE PÚBLICO: SECRETARÍA DE SEGURIDAD Y PROTECCIÓN CIUDADANA  
 GUÍA DE CUMPLIMIENTO DE LA LEY DE DISCIPLINA FINANCIERA DE LAS ENTIDADES FEDERATIVAS Y MUNICIPIOS  
 DEL 1 DE ENERO AL 31 DE DICIEMBRE DEL 2017

Indicadores de Observancia	Implementación		Resultado		Fundamento	Comentarios
	SI	NO	Monto o valor	Unidad (pesos/porcentaje)		
	Mecanismo de Verificación	Fecha estimada de cumplimiento				
<b>INDICADORES DEL EJERCICIO PRESUPUESTARIO</b>						
<b>A. INDICADORES CUANTITATIVOS</b>						
<b>1 Ingresos Excedentes derivados de Ingresos de Libre Disposición</b>						
a. Monto de Ingresos Excedentes derivados de ILD	Cuenta Pública / Formato 5	N/A			Art. 14 y 21 de la LDF	
b. Monto de Ingresos Excedentes derivados de ILD destinados al fin del A.14, fracción I de la LDF	Cuenta Pública	N/A			Art. 14 y 21 de la LDF	
c. Monto de Ingresos Excedentes derivados de ILD destinados al fin del A.14, fracción II, a) de la LDF	Cuenta Pública	N/A			Art. 14 y 21 de la LDF	
d. Monto de Ingresos Excedentes derivados de ILD destinados al fin del A.14, fracción II, b) de la LDF	Cuenta Pública	N/A			Art. 14 y 21 de la LDF	
e. Monto de Ingresos Excedentes derivados de ILD destinados al fin del artículo noveno transitorio de la LDF		N/A			Art. Noveno Transitorio de la LDF	
<b>B. INDICADORES CUALITATIVOS</b>						
1 Análisis Costo-Beneficio para programas o proyectos de inversión mayores a 10 millones de UDIS	Página de internet de la Secretaría de Finanzas o Tesorería Municipal	N/A			Art. 13 frac. III y 21 de la LDF	
2 Análisis de conveniencia y análisis de transferencia de riesgos de los proyectos APPs	Página de internet de la Secretaría de Finanzas o Tesorería Municipal	N/A			Art. 13 frac. III y 21 de la LDF	
3 Identificación de población objetivo, destino y temporalidad de subsidios	Página de internet de la Secretaría de Finanzas o Tesorería Municipal	N/A			Art. 13 frac. VII y 21 de la LDF	
<b>INDICADORES DE DEUDA PÚBLICA</b>						
<b>A. INDICADORES CUANTITATIVOS</b>						
<b>1 Obligaciones a Corto Plazo</b>						
a. Límite de Obligaciones a Corto Plazo		N/A			Art. 30 frac. I de la LDF	
b. Obligaciones a Corto Plazo		N/A			Art. 30 frac. I de la LDF	

SISTEMA CONTABLE 2017  
RELACIÓN DE BIENES QUE COMPONEN SU PATRIMONIO

Cuenta Pública al 31 de diciembre de 2017

Página 1 de 168

Hora: 10:09:33a. m.

Fecha: 12/02/2018

Código	Descripción del Bien	Valor en Libros
1231	Terrenos	9,926,911.00
1231 14000105 0001	TERRENO CERESO DE TONALA	100,000.00
1231 14000105 0002	TERRENO DEL CERESO 14 CINTALAPA EL AMATE	1,106,740.00
1231 14000105 0003	Terreno donacion cuartel general de s.c.l.c. esc. 28757 vol. 520	1.00
1231 141A0116 0002	1231 PREDIO LOS PIRINEOS (TALLERES)	36,500.00
1231 141A0116 0003	1231 PREDIO POR DONACION DE LAS ISLAS FA, MUNICIPIO DE TUMBALA,CHIAPAS.	210,524.00
1231 141A0116 0004	1231 PREDIO POR DONACION DE L CERESO ENCINO NUM.16, MUNICIPIO DE OCOSINGO	8,473,146.00
1233	Edificios no Habitacionales	95,384,715.63
1233 111A0192 0001	28 MODULOS DE VIGILANCIA SEGURIDAD PUBLICA ( OFICIO 206.1.2313.2006 SOPyV )	2,901,517.33
1233 111A0192 0002	INSTITUTO DE FORMACION POLICIAL ( ACADEMIA DE POLICIA ) ( OFIC. 206.1.1313.2006 SOPyV )	899,391.49
1233 111A0195 0001	CUARTEL GENERAL DE SEGURIDAD PUBLICA ( OFICIO 206.1.2313.2006 SOPyV )	1,848,412.71
1233 111A0197 0001	SEGURIDAD PUBLICA ( BASE SATELITE ) ( OFICIO 206.1.2313.2006 SOPyV )	15,158,450.00
1233 111A0197 0002	CUARTEL GENERAL DE SAN CRISTOBAL DE LAS CASAS ( OFIC. 206.1.2313.2006 SOPyV )	484,169.07
1233 13000102 0001	CERESO 14 " EL AMATE " CINTALAPA	34,124,062.85
1233 13000103 0001	CERESO DE TAPACHULA	15,394,802.91
1233 13000103 0002	CARCEL DISTRITAL DE CATAZAJA	5,360,169.49
1233 13000105 0001	CARCEL DISTRITAL DE OCOSINGO	4,716,900.36
1233 13000192 0001	CERESO DE PICHUCALCO	838,119.30
1233 13000195 0001	CERESO DE ACAPETAHUA	24,843.23
1233 13000196 0001	CERESO DE YAJALON	1,301,609.98
1233 13000196 0002	CASETA DE VIGILANCIA DE CHIAPA DE CORZO	222,425.06
1233 13000197 0001	CERESO DE TONALA	10,088,630.68
1233 13000197 0002	CERESO DE CHIAPA DE CORZO	459,041.61
1233 13000197 0003	CERESO DE SAN CRISTOBAL DE LAS CASAS	1,026,000.00
1233 13000198 0001	CUARTEL DE POLICIA DE TAPACHULA	436,293.11
1233 13000198 0002	COORDINACION GENERAL DE LA POLICIA	99,876.45
1234	Infraestructura	9,386,428.71
1234 14000107 0001	PLANTA DE TRATAMIENTO DE AGUAS RESIDUALES EN EL AMATE	9,386,428.71
1241	Mobiliario y Equipo de Administración	62,382,382.11
1241 111A0107 0010	05 ESCRITORIO SECRETARIAL SEGUN FACTURA No. 6355	22,410.86
1241 111A0107 0013	01 RELOJ CHECADOR MARCA LATHM SEGUN FACTURA No. 6356	4,081.86
1241 111A0107 0019	01 ENGARGOLADORA MANUEL PARA ARILLO METALICO MARCA PERFEX MODELO EM 32 M No DE SERIE 15697 S/FACTURA No. 9121	4,597.70
1241 111A0108 0002	01 PZA ENGARGOLADORA MANUAL PARA ARILLO METALICO MARCA PERFEX MODELO EM 32 M SERIAL No 15846 SEGUN FACTURA No 9716	4,497.00
1241 111A0108 0010	01 PZA. RELOJ CHECADOR MODELO 1000E MARCA LATHM No DE SERIE: 1E131451 SEGÚN FACTURA No 45703	4,502.77
1241 111A0108 0011	01 PZA. RELOJ CHECADOR MODELO 1000E MARCA LATHM No DE SERIE: 1E131453 SEGÚN FACTURA No 45704	4,502.77

SISTEMA CONTABLE 2017

RELACIÓN DE BIENES QUE COMPONEN SU PATRIMONIO

Página 2 de 168

Cuenta Pública al 31 de diciembre de 2017

Hora: 10:09:33a. m.

Fecha: 12/02/2018

Código	Descripción del Bien	Valor en Libros
1241 111A0109 0001	01 RELOJ CHECADOR MOD 1500E MARCA LATHEM CON NUMERO DE SERIE No 1E5036382 SEGUN FACTURA No 2622	5,531.53
1241 111A0109 0003	05 PZAS. ESCRITORIO SECRETARIAL METALICO DE 1.20 X 70 X 75 CON PEDESTAL DE ACERO SEGUN FACTURA No 47904	15,142.63
1241 111A0109 0019	01 SILLON DE PIEL BOSS II SEGUN FACTURA No. TMKA/00000081758	5,994.00
1241 111A0109 0025	06 MONITOR LCD DE 40" SEGUN FACTURA No. 2937	210,511.15
1241 111A0110 0002	1 PZA. CONGELADOR HORIZONTAL CAPACIDAD DE 25P3 CON LUZ INTERIOR MARCA TORREY SERIE NUMERO WB03238146	12,412.00
1241 111A0110 0005	01 PZA. CONGELADOR VERTICAL 32 PIES CUBICOS 2 PUERTAS SOLIDAS MARCA TORREY SERIE NUMERO 10-0235	43,484.00
1241 111A0111 0002	01 ESTUFON DE 3 QUEMADORES CIRCULARES SEGUN FACTURA No. 23804	15,422.00
1241 111A0111 0003	01 FREGADERO PARA OLLAS TRIPLE TARJA SEGUN FACTURA No. 23987	19,449.00
1241 111A0111 0004	01 PZA. ENGARGOLADORA DE ARILLO METALICO MARCA IBICO MODELO EB-19 SEGUN FACTURA No 0756	4,700.00
1241 111A0111 0023	01 PZA. IMPRESORA EPSON MATRIZ DE PUNTO LX300 SEGÚN FACTURA No. 0033	4,582.00
1241 111A0111 0026	03 PZAS. ESCANER MARCA KODAK MODELO I 1440 SEGÚN FACTURA No. 1127	151,602.85
1241 111A0111 0029	BIENES INFORMATICOS	426,000.00
1241 111A0112 0001	06 PZAS ESCRITORIO SECRETARIAL MARCA GEBESA SEGÚN FACTURA No A 49	19,007.76
1241 111A0112 0003	06 PZAS ARCHIVERO DE 4 GAVETAS TAMAÑO OFICIO MARCA ALBAR SEGÚN FACTURA No A 49	29,733.12
1241 111A0112 0006	03 PZAS VENTILADOR DE PARED INDUSTRIAL DE 30" MARCA BRISA SEGÚN FACTURA No A 49	9,004.50
1241 111A0112 0007	35 PZAS CAMA LITERA INDIVIDUAL TUBULAR OVALADO MARCA KADI SEGÚN FACTURA No A 49	104,748.00
1241 111A0112 0008	01 PZA SILLON FIJO DE VISITA MODELO AB-2008 DOLLARO INTERMEZZO MARCA ALBAR MUEBLES SEGÚN FACTURA No A 629	2,850.00
1241 111A0112 0009	01 PZA SILLON FIJO DE VISITA MODELO AB-2008 DOLLARO INTERMEZZO MARCA ALBAR MUEBLES SEGÚN FACTURA No A 629	2,850.00
1241 111A0112 0010	06 CAMARAS DE VIGILANCIA SEGUN FACTURAS Nos.	21,850.26
1241 111A0112 0011	02 PROCESADORES INTEL XEON SIX CORE E5649 SEGUN FACTURA No. 149	478,565.84
1241 111A0113 0028	01 SILLA DE PIEL EN COLOR NEGRA SEGUN FACTURA No. A-470	5,394.00
1241 111A0113 0031	01 CONJUNTO DIRECTIVO Y EJECUTIVO ESTILO CONTEMPORANEO TERMINADO EN MELAMINA COLOR WENGE/GRIS AMPLIO ESCRITORIO, PUENTE Y CREDENZA PATAS METALICAS No. 44587 SEGUN FACTURA No. A-499	12,702.00
1241 111A0114 0002	01 ARMERO GAMA CLASICA AEGUN FACTURA No. 371	20,880.00
1241 11201115 0002	01 EQUIPO DE SOLUCION INFORMATICO PARA REGISTRO DE DETENCIONES, MARCA ACER, MODELO VERITON SERIE No. DTVVHAL007505005359600 SEGUN FACTURA No. 3223	27,840.00
1241 11201115 0003	01 EQUIPO DE SOLUCION INFORMATICO PARA REGISTRO DE DETENCIONES, MARCA ACER, MODELO VERITON SERIE No. DTVVHAL0075050052B9600 SEGUN FACTURA No. 3223	27,840.00
1241 11201115 0004	01 EQUIPO DE SOLUCION INFORMATICO PARA REGISTRO DE DETENCIONES, MARCA ACER, MODELO VERITON SERIE No. DTVVHAL0075050052E9600 SEGUN FACTURA No. 3223	27,840.00
1241 11201115 0005	01 EQUIPO DE SOLUCION DE EQUIPO DE REPLICACION DE DATOS MARCA HP CPU. SERIE No. 2UA5352LCT, MONITOR SERIE No. ETSCE02740019 SEGUN FATURA No. 3223	58,000.00



SISTEMA CONTABLE 2017

RELACIÓN DE BIENES QUE COMPONEN SU PATRIMONIO

Página 3 de 168

Cuenta Pública al 31 de diciembre de 2017

Hora: 10:09:33a. m.

Fecha: 12/02/2018

Código	Descripción del Bien	Valor en Libros
1241 11201115 0006	01 SOFTWARE SQL SERVER VERSION 2014 EDICION SEGUN FACTURA No-3223	4,060.00
1241 11201115 0007	01 LECTOR BIOMETRICO DE HUELLA DE MANO MARCA ARH MODELO AFS510 SERIE No. 1151057 SEGUN FACTURA No. 3223	51,040.00
1241 11201115 0008	01 IMPRESORA LASER O LED MONOCROMATICA, MARCA SAMSUNG MODELO XPRESS M28350W SERIE No. 076JB8GG6F005Q SEGUN FACTURA No. 3223	7,540.00
1241 11201115 0009	01 SWITCH BASICO CARACTERISTICAS MINIMAS , 24 PUERTOS MARCA CISCO MODELO SG200-26 SERIE No. DNI190702V8 SEGUN FACTURA No. 3223	75,400.00
1241 11201115 0010	01 EQUIPO DE SEGURIDAD PERIMETRAL FORMADO DE 2 EQUIPOS SERIE No. JMX193940HK Y SERIE No. FJC1936A26A SEGUN FACTURA No. 3223	86,799.99
1241 11201115 0011	01 CAMARA DE VIDEO VIGILANCIA IP PTZ DE DOMO MARCA ACTI MODELO B97 SERIE No. B97-A-XX-15F-00028 SEGUN FACTURA No. 3223	32,155.00
1241 11201115 0012	01 ENLACE INALAMBRICO PUNTO A PUNTO PTP, MARCA MOTOROLA MODELO : WB3719 SERIE No. 000456420660 Y 000456422350 SEGUN FACTURA No. 3223	120,640.00
1241 11201115 0013	01 LECTOR BIOMETRICO DE HUELLA DE DEDO MARCA SAFRAN MODELO: MS0300 SERIE No. 1537S010986 SEGUN FACTURA No. 3223	9,280.00
1241 11201115 0014	01 DVR CARACTERISTICAS MINIMAS MARCA ACTI MODELO ENR110 SERIE No. ENR110A15D00015 SEGUN FACTURA No. 3223	52,200.00
1241 11201115 0015	01 CAMARA DIGITALES MARCA SONY MODELO TSC-WX350/W SERIE No.S014495018H SEGUN FACTURA No. 3223	5,220.00
1241 11201115 0016	01 EQUIPO DE SOLUCION INFORMATICO PARA REGISTRO DE DETENCIONES, MARCA ACER, MODELO VERITON SERIE No. DTVHHAL007505005419600 SEGUN FACTURA No. 3224	27,840.00
1241 11201115 0017	01 EQUIPO DE SOLUCION INFORMATICO PARA REGISTRO DE DETENCIONES, MARCA ACER, MODELO VERITON SERIE No. DTVHHAL007504035969600 SEGUN FACTURA No. 3224	27,840.00
1241 11201115 0018	01 EQUIPO DE SOLUCION INFORMATICO PARA REGISTRO DE DETENCIONES, MARCA ACER, MODELO VERITON SERIE No. DTVHHAL007505005309600 SEGUN FACTURA No. 3224	27,840.00
1241 11201115 0019	01 EQUIPO DE SOLUCION DE EQUIPO DE REPLICACION DE DATOS MARCA HP CPU. SERIE No. 2UA5352LCM, MONITOR SERIE No. ETSCE02747019 SEGUN FATURA No. 3224	58,000.00
1241 11201115 0020	01 SOFTWARE SQL SERVER VERSION 2014 EDICION SEGUN FACTURA No-3224	4,060.00
1241 11201115 0021	01 LECTOR BIOMETRICO DE HUELLA DE MANO MARCA ARH MODELO AFS510 SERIE No. 1151071 SEGUN FACTURA No. 3224	51,040.00
1241 11201115 0022	01 IMPRESORA LASER O LED MONOCROMATICA, MARCA SAMSUNG MODELO XPRESS M28350W SERIE No. 076JB8GG6F0068 SEGUN FACTURA No. 3224	7,540.00
1241 11201115 0023	01 SWITCH BASICO CARACTERISTICAS MINIMAS , 24 PUERTOS MARCA CISCO MODELO SG200-26 SERIE No. DNI190702V1 SEGUN FACTURA No. 3224	75,400.00
1241 11201115 0024	01 EQUIPO DE SEGURIDAD PERIMETRAL FORMADO DE 2 EQUIPOS SERIE No. JMX193940HL Y SERIE No. FJC1936A26B SEGUN FACTURA No. 3224	86,799.99
1241 11201115 0025	01 CAMARA DE VIDEO VIGILANCIA IP PTZ DE DOMO MARCA ACTI MODELO B97 SERIE No. B97-A-XX-14A-00381 SEGUN FACTURA No. 3224	32,155.00
1241 11201115 0026	01 ENLACE INALAMBRICO PUNTO A PUNTO PTP, MARCA MOTOROLA MODELO : WB3719 SERIE No. 000456424F80 Y 00045640D00 SEGUN FACTURA No. 3224	120,640.00
1241 11201115 0027	01 LECTOR BIOMETRICO DE HUELLA DE DEDO MARCA SAFRAN MODELO: MS0300 SERIE No. 1537S011053 SEGUN FACTURA No. 3224	9,280.00
1241 11201115 0028	01 DVR CARACTERISTICAS MINIMAS MARCA ACTI MODELO ENR110 SERIE No. ENR110A15D00016 SEGUN FACTURA No. 3224	52,200.00

SISTEMA CONTABLE 2017

RELACIÓN DE BIENES QUE COMPONEN SU PATRIMONIO

Cuenta Pública al 31 de diciembre de 2017

Página 4 de 168

Hora: 10:09:33a. m.

Fecha: 12/02/2018

Código	Descripción del Bien	Valor en Libros
1241 11201115 0029	01 CAMARA DIGITALES MARCA SONY MODELO TSC-WX350/W SERIE No.S014495034F SEGUN FACTURA No. 3224	5,220.00
1241 11201115 0030	01 EQUIPO DE SOLUCION INFORMATICO PARA REGISTRO DE DETECCIONES, MARCA ACER, MODELO VERITON SERIE No. DTVHHAL007505005269600 SEGUN FACTURA No.3225	27,840.00
1241 11201115 0031	01 EQUIPO DE SOLUCION INFORMATICO PARA REGISTRO DE DETECCIONES, MARCA ACER, MODELO VERITON SERIE No. DTVHHAL007505005219600 SEGUN FACTURA No. 3225	27,840.00
1241 11201115 0032	01 EQUIPO DE SOLUCION INFORMATICO PARA REGISTRO DE DETECCIONES, MARCA ACER, MODELO VERITON SERIE No. DTVHHAL0075050052D9600 SEGUN FACTURA No. 3225	27,840.00
1241 11201115 0033	01 EQUIPO DE SOLUCION DE EQUIPO DE REPLICACION DE DATOS MARCA HP CPU. SERIE No. 2UA5352LCN, MONITOR SERIE No. ETSCE02760019 SEGUN FATURA No. 3225	58,000.00
1241 11201115 0034	01 SOFTWARE SQL SERVER VERSION 2014 EDICION SEGUN FACTURA No-3225	4,060.00
1241 11201115 0035	01 LECTOR BIOMETRICO DE HUELLA DE MANO MARCA ARH MODELO AFS510 SERIE No. 1151068 SEGUN FACTURA No. 3225	51,040.00
1241 11201115 0036	01 IMPRESORA LASER O LED MONOCROMATICA, MARCA SAMSUNG MODELO XPRESS M28350W SERIE No. 076JB8GG6F0064 SEGUN FACTURA No. 3225	7,540.00
1241 11201115 0037	01 SWITCH BASICO CARACTERISTICAS MINIMAS , 24 PUERTOS MARCA CISCO MODELO SG200-26 SERIE No. DNI190702TE SEGUN FACTURA No. 3225	75,400.00
1241 11201115 0038	01 EQUIPO DE SEGURIDAD PERIMETRAL FORMADO DE 2 EQUIPOS SERIE No. JMX193940HM Y SERIE No. FJC1936A26C SEGUN FACTURA No. 3225	86,799.99
1241 11201115 0039	01 CAMARA DE VIDEO VIGILANCIA IP PTZ DE DOMO MARCA ACTI MODELO B97 SERIE No. B97-A-XX-14A-00376 SEGUN FACTURA No. 3225	32,155.00
1241 11201115 0040	01 ENLACE INALAMBRICO PUNTO A PUNTO PTP, MARCA MOTOROLA MODELO : WB3719 SERIE No. 00045641F090 Y 00045641F100 SEGUN FACTURA No. 3225	120,640.00
1241 11201115 0041	01 LECTOR BIOMETRICO DE HUELLA DE DEDO MARCA SAFRAN MODELO: MS0300 SERIE No. 1537S010834 SEGUN FACTURA No. 3225	9,280.00
1241 11201115 0042	01 DVR CARACTERISTICAS MINIMAS MARCA ACTI MODELO ENR110 SERIE No. ENR110A15A00044 SEGUN FACTURA No. 3225	52,200.00
1241 11201115 0043	01 CAMARAS DIGITALES MARCA SONY MODELO TSC-WX350/W SERIE No.S014495039K SEGUN FACTURA No. 3225	5,220.00
1241 11201115 0044	01 EQUIPO DE SOLUCION INFORMATICO PARA REGISTRO DE DETECCIONES, MARCA ACER, MODELO VERITON SERIE No. DTVHHAL007505005319600 SEGUN FACTURA No. 3226	27,840.00
1241 11201115 0045	01 EQUIPO DE SOLUCION INFORMATICO PARA REGISTRO DE DETECCIONES, MARCA ACER, MODELO VERITON SERIE No. DTVHHAL007505005349600 SEGUN FACTURA No. 3226	27,840.00
1241 11201115 0046	01 EQUIPO DE SOLUCION INFORMATICO PARA REGISTRO DE DETENCIONES, MARCA ACER, MODELO VERITON SERIE No. DTVHHAL0075050053B9600 SEGUN FACTURA No. 3226	27,840.00
1241 11201115 0047	01 EQUIPO DE SOLUCION DE EQUIPO DE REPLICACION DE DATOS MARCA HP CPU. SERIE No. 2UA5352LCV, MONITOR SERIE No. ETSCE02766019 SEGUN FATURA No. 3226	58,000.00
1241 11201115 0048	01 SOFTWARE SQL SERVER VERSION 2014 EDICION SEGUN FACTURA No-3226	4,060.00
1241 11201115 0049	01 LECTOR BIOMETRICO DE HUELLA DE MANO MARCA ARH MODELO AFS510 SERIE No. 1151076 SEGUN FACTURA No. 3226	51,040.00
1241 11201115 0050	01 IMPRESORA LASER O LED MONOCROMATICA, MARCA SAMSUNG MODELO XPRESS M28350W SERIE No. 076JB8GG6F005Y SEGUN FACTURA No. 3226	7,540.00

SISTEMA CONTABLE 2017

RELACIÓN DE BIENES QUE COMPONEN SU PATRIMONIO

Página 5 de 168

Cuenta Pública al 31 de diciembre de 2017

Hora: 10:09:33a. m.

Fecha: 12/02/2018

Código	Descripción del Bien	Valor en Libros
1241 11201115 0051	01 SWITCH BASICO CARACTERISTICAS MINIMAS , 24 PUERTOS MARCA CISCO MODELO SG200-26 SERIE No. DNI190702VJ SEGUN FACTURA No. 3226	75,400.00
1241 11201115 0052	01 EQUIPO DE SEGURIDAD PERIMETRAL FORMADO DE 2 EQUIPOS SERIE No. JMX193940HP Y SERIE No. FJC1936A26D SEGUN FACTURA No. 3226	86,799.99
1241 11201115 0053	01 CAMARA DE VIDEO VIGILANCIA IP PTZ DE DOMO MARCA ACTI MODELO B97 SERIE No. B97-A-XX-14A-00169 SEGUN FACTURA No. 3226	32,155.00
1241 11201115 0054	01 ENLACE INALAMBRICO PUNTO A PUNTO PTP, MARCA MOTOROLA MODELO : WB3719 SERIE No. 00045642BD40 Y 00045642B390 SEGUN FACTURA No. 3226	120,640.00
1241 11201115 0055	01 LECTOR BIOMETRICO DE HUELLA DE DEDO MARCA SAFRAN MODELO: MS0300 SERIE No. 1537S010740 SEGUN FACTURA No. 3226	9,280.00
1241 11201115 0056	01 DVR CARACTERISTICAS MINIMAS MARCA ACTI MODELO ENR110 SERIE No. ENR110A15A00003 SEGUN FACTURA No. 3226	52,200.00
1241 11201115 0057	01 CAMARAS DIGITALES MARCA SONY MODELO TSC-WX350/W SERIE No.S014495059M SEGUN FACTURA No. 3226	5,220.00
1241 11201115 0058	01 EQUIPO DE SOLUCION INFORMATICO PARA REGISTRO DE DETECCIONES, MARCA ACER, MODELO VERITON SERIE No. DTVHHAL0075050052C9600 SEGUN FACTURA No. 3227	27,840.00
1241 11201115 0059	01 EQUIPO DE SOLUCION INFORMATICO PARA REGISTRO DE DETECCIONES, MARCA ACER, MODELO VERITON SERIE No. DTVHHAL007504035979600 SEGUN FACTURA No. 3227	27,840.00
1241 11201115 0060	01 EQUIPO DE SOLUCION INFORMATICO PARA REGISTRO DE DETENCIONES, MARCA ACER, MODELO VERITON SERIE No. DTVHHAL007504035999600 SEGUN FACTURA No. 3227	27,840.00
1241 11201115 0061	01 EQUIPO DE SOLUCION DE EQUIPO DE REPLICACION DE DATOS MARCA HP CPU. SERIE No. 2UA5352LCW, MONITOR SERIE No. ETSCE02769019 SEGUN FATURA No. 3227	58,000.00
1241 11201115 0062	01 SOFTWARE SQL SERVER VERSION 2014 EDICION SEGUN FACTURA No-3227	4,060.00
1241 11201115 0063	01 LECTOR BIOMETRICO DE HUELLA DE MANO MARCA ARH MODELO AFS510 SERIE No. 1151058 SEGUN FACTURA No. 3227	51,040.00
1241 11201115 0064	01 IMPRESORA LASER O LED MONOCROMATICA, MARCA SAMSUNG MODELO XPRESS M28350W SERIE No. 076JB8GG6F005K SEGUN FACTURA No. 3227	7,540.00
1241 11201115 0065	01 SWITCH BASICO CARACTERISTICAS MINIMAS , 24 PUERTOS MARCA CISCO MODELO SG200-26 SERIE No. DNI190702VL SEGUN FACTURA No. 3227	75,400.00
1241 11201115 0066	01 EQUIPO DE SEGURIDAD PERIMETRAL FORMADO DE 2 EQUIPOS SERIE No. JMX193940HQ Y SERIE No. FJC1936A26E SEGUN FACTURA No. 3227	86,799.99
1241 11201115 0067	01 CAMARA DE VIDEO VIGILANCIA IP PTZ DE DOMO MARCA ACTI MODELO B97 SERIE No. B97-A-XX-14A-00164 SEGUN FACTURA No. 3227	32,155.00
1241 11201115 0068	01 ENLACE INALAMBRICO PUNTO A PUNTO PTP, MARCA MOTOROLA MODELO : WB3719 SERIE No. 00045642AE80 Y 00045642B300 SEGUN FACTURA No. 3227	120,640.00
1241 11201115 0069	01 LECTOR BIOMETRICO DE HUELLA DE DEDO MARCA SAFRAN MODELO: MS0300 SERIE No. 1537S010643 SEGUN FACTURA No. 3227	9,280.00
1241 11201115 0070	01 DVR CARACTERISTICAS MINIMAS MARCA ACTI MODELO ENR110 SERIE No. ENR110A15A00001 SEGUN FACTURA No. 3227	52,200.00
1241 11201115 0071	01 CAMARAS DIGITALES MARCA SONY MODELO TSC-WX350/W SERIE No.S014495032D SEGUN FACTURA No. 3227	5,220.00
1241 11201115 0072	01 EQUIPO DE SOLUCION INFORMATICO PARA REGISTRO DE DETECCIONES, MARCA ACER, MODELO VERITON SERIE No. DTVHHAL0075040359C9600 SEGUN FACTURA No. 3228	27,840.00

SISTEMA CONTABLE 2017

RELACIÓN DE BIENES QUE COMPONEN SU PATRIMONIO

Página 6 de 168

Cuenta Pública al 31 de diciembre de 2017

Hora: 10:09:33a. m.

Fecha: 12/02/2018

Código	Descripción del Bien	Valor en Libros
1241 11201115 0073	01 EQUIPO DE SOLUCION INFORMATICO PARA REGISTRO DE DETECCIONES, MARCA ACER, MODELO VERITON SERIE No. DTVHHAL0075050052A9600 SEGUN FACTURA No. 3228	27,840.00
1241 11201115 0074	01 EQUIPO DE SOLUCION INFORMATICO PARA REGISTRO DE DETENCIONES, MARCA ACER, MODELO VERITON SERIE No. DTVHHAL007505005119600 SEGUN FACTURA No. 3228	27,840.00
1241 11201115 0075	01 EQUIPO DE SOLUCION DE EQUIPO DE REPLICACION DE DATOS MARCA HP CPU. SERIE No. 2UA5352LCZ, MONITOR SERIE No. ETSCE02772019 SEGUN FATURA No. 3228	58,000.00
1241 11201115 0076	01 SOFTWARE SQL SERVER VERSION 2014 EDICION SEGUN FACTURA No-3228	4,060.00
1241 11201115 0077	01 LECTOR BIOMETRICO DE HUELLA DE MANO MARCA ARH MODELO AFS510 SERIE No. 1151078 SEGUN FACTURA No. 3228	51,040.00
1241 11201115 0078	01 IMPRESORA LASER O LED MONOCROMATICA, MARCA SAMSUNG MODELO XPRESS M28350W SERIE No. 076JB8GG6F0055 SEGUN FACTURA No. 3228	7,540.00
1241 11201115 0079	01 SWITCH BASICO CARACTERISTICAS MINIMAS , 24 PUERTOS MARCA CISCO MODELO SG200-26 SERIE No. DNI190702UW SEGUN FACTURA No. 3228	75,400.00
1241 11201115 0080	01 EQUIPO DE SEGURIDAD PERIMETRAL FORMADO DE 2 EQUIPOS SERIE No. JMX193940HS Y SERIE No. FJC1936A26F SEGUN FACTURA No. 3228	86,799.99
1241 11201115 0081	01 CAMARA DE VIDEO VIGILANCIA IP PTZ DE DOMO MARCA ACTI MODELO B97 SERIE No. B97-A-XX-14A-00170 SEGUN FACTURA No. 3228	32,155.00
1241 11201115 0082	01 ENLACE INALAMBRICO PUNTO A PUNTO PTP, MARCA MOTOROLA MODELO : WB3719 SERIE No. 000456420D40 Y 000456424390 SEGUN FACTURA No. 3228	120,640.00
1241 11201115 0083	01 LECTOR BIOMETRICO DE HUELLA DE DEDO MARCA SAFRAN MODELO: MS0300 SERIE No. 1537S010559 SEGUN FACTURA No. 3228	9,280.00
1241 11201115 0084	01 DVR CARACTERISTICAS MINIMAS MARCA ACTI MODELO ENR110 SERIE No. ENR110A15A00019 SEGUN FACTURA No. 3228	52,200.00
1241 11201115 0085	01 CAMARA DIGITALES MARCA SONY MODELO TSC-WX350/W SERIE No.S014495058L SEGUN FACTURA No. 3228	5,220.00
1241 11201115 0086	01 EQUIPO DE SOLUCION INFORMATICO PARA REGISTRO DE DETECCIONES, MARCA ACER, MODELO VERITON SERIE No. DTVHHAL007505005149600 SEGUN FACTURA No. 3229	27,840.00
1241 11201115 0087	01 EQUIPO DE SOLUCION INFORMATICO PARA REGISTRO DE DETECCIONES, MARCA ACER, MODELO VERITON SERIE No. DTVHHAL007505005159600 SEGUN FACTURA No. 3229	27,840.00
1241 11201115 0088	01 EQUIPO DE SOLUCION INFORMATICO PARA REGISTRO DE DETECCIONES, MARCA ACER, MODELO VERITON SERIE No. DTVHHAL007505004DD9600 SEGUN FACTURA No. 3229	27,840.00
1241 11201115 0089	01 EQUIPO DE SOLUCION DE EQUIPO DE REPLICACION DE DATOS MARCA HP CPU. SERIE No. 2UA5352LD1, MONITOR SERIE No. ETSCE02774019 SEGUN FATURA No. 3229	58,000.00
1241 11201115 0090	01 SOFTWARE SQL SERVER VERSION 2014 EDICION SEGUN FACTURA No-3229	4,060.00
1241 11201115 0091	01 LECTOR BIOMETRICO DE HUELLA DE MANO MARCA ARH MODELO AFS510 SERIE No. 1151066 SEGUN FACTURA No. 3229	51,040.00
1241 11201115 0092	01 IMPRESORA LASER O LED MONOCROMATICA, MARCA SAMSUNG MODELO XPRESS M28350W SERIE No. 076JB8GG6F005G SEGUN FACTURA No. 3229	7,540.00
1241 11201115 0093	01 SWITCH BASICO CARACTERISTICAS MINIMAS , 24 PUERTOS MARCA CISCO MODELO SG200-26 SERIE No. DNI190702UY SEGUN FACTURA No. 3229	75,400.00
1241 11201115 0094	01 EQUIPO DE SEGURIDAD PERIMETRAL FORMADO DE 2 EQUIPOS SERIE No. JMX193940HT Y SERIE No. FJC1936A26G SEGUN FACTURA No. 3229	86,799.99

SISTEMA CONTABLE 2017

RELACIÓN DE BIENES QUE COMPONEN SU PATRIMONIO

Cuenta Pública al 31 de diciembre de 2017

Página 7 de 168

Hora: 10:09:33a. m.

Fecha: 12/02/2018

Código	Descripción del Bien	Valor en Libros
1241 11201115 0095	01 CAMARA DE VIDEO VIGILANCIA IP PTZ DE DOMO MARCA ACTI MODELO B97 SERIE No. B97-A-XX-15F-00027 SEGUN FACTURA No. 3229	32,155.00
1241 11201115 0096	01 ENLACE INALAMBRICO PUNTO A PUNTO PTP, MARCA MOTOROLA MODELO : WB3719 SERIE No. 224BNN0073 Y 224BNN0097 SEGUN FACTURA No. 3229	120,640.00
1241 11201115 0097	01 LECTOR BIOMETRICO DE HUELLA DE DEDO MARCA SAFRAN MODELO: MS0300 SERIE No. 1537S010818 SEGUN FACTURA No. 3229	9,280.00
1241 11201115 0098	01 DVR CARACTERISTICAS MINIMAS MARCA ACTI MODELO ENR110 SERIE No. ENR110A15A00053 SEGUN FACTURA No. 3229	52,200.00
1241 11201115 0099	01 CAMARA DIGITALES MARCA SONY MODELO TSC-WX350/W SERIE No.S014494213D SEGUN FACTURA No. 3229	5,220.00
1241 11201115 0100	01 EQUIPO DE SOLUCION INFORMATICO PARA REGISTRO DE DETECCIONES, MARCA ACER, MODELO VERITON SERIE No. DTVHHAL007505004DA9600 SEGUN FACTURA No. 3230	27,840.00
1241 11201115 0101	01 EQUIPO DE SOLUCION INFORMATICO PARA REGISTRO DE DETECCIONES, MARCA ACER, MODELO VERITON SERIE No. DTVHHAL007505005259600 SEGUN FACTURA No. 3230	27,840.00
1241 11201115 0102	01 EQUIPO DE SOLUCION INFORMATICO PARA REGISTRO DE DETECCIONES, MARCA ACER, MODELO VERITON SERIE No. DTVHHAL0075050051B9600 SEGUN FACTURA No. 3230	27,840.00
1241 11201115 0103	01 EQUIPO DE SOLUCION DE EQUIPO DE REPLICACION DE DATOS MARCA HP CPU. SERIE No. 2UA5352LD2, MONITOR SERIE No. ETSCE02780019 SEGUN FATURA No. 3230	58,000.00
1241 11201115 0104	01 SOFTWARE SQL SERVER VERSION 2014 EDICION SEGUN FACTURA No-3230	4,060.00
1241 11201115 0105	01 LECTOR BIOMETRICO DE HUELLA DE MANO MARCA ARH MODELO AFS510 SERIE No. 1151055 SEGUN FACTURA No. 3230	51,040.00
1241 11201115 0106	01 IMPRESORA LASER O LED MONOCROMATICA, MARCA SAMSUNG MODELO XPRESS M28350W SERIE No. 076JB8GG6F0066 SEGUN FACTURA No. 3230	7,540.00
1241 11201115 0107	01 SWITCH BASICO CARACTERISTICAS MINIMAS , 24 PUERTOS MARCA CISCO MODELO SG200-26 SERIE No. DNI190702SW SEGUN FACTURA No. 3230	75,400.00
1241 11201115 0108	01 EQUIPO DE SEGURIDAD PERIMETRAL FORMADO DE 2 EQUIPOS SERIE No. JMX193940NG Y SERIE No. FJC1936A269 SEGUN FACTURA No. 3230	86,799.99
1241 11201115 0109	01 CAMARA DE VIDEO VIGILANCIA IP PTZ DE DOMO MARCA ACTI MODELO B97 SERIE No. B97-A-XX-14A-00165 SEGUN FACTURA No. 3230	32,155.00
1241 11201115 0110	01 ENLACE INALAMBRICO PUNTO A PUNTO PTP, MARCA MOTOROLA MODELO : WB3719 SERIE No. 224BNN0074 Y 224BNN0033 SEGUN FACTURA No. 3230	120,640.00
1241 11201115 0111	01 LECTOR BIOMETRICO DE HUELLA DE DEDO MARCA SAFRAN MODELO: MS0300 SERIE No. 1537S010782 SEGUN FACTURA No. 3230	9,280.00
1241 11201115 0112	01 DVR CARACTERISTICAS MINIMAS MARCA ACTI MODELO ENR110 SERIE No. ENR110A15A00002 SEGUN FACTURA No. 3230	52,200.00
1241 11201115 0113	01 CAMARA DIGITALES MARCA SONY MODELO TSC-WX350/W SERIE No.S014494219J SEGUN FACTURA No. 3230	5,220.00
1241 11581415 0002	10 SILLON EJECUTIVO DE RESPALDO ALTO, ASIENTO Y RESPALDO EN UNA SOLA PIEZA SEGIN FACTURA No. 6858	38,539.29
1241 11581415 0003	01 MESA DE CONSEJO CON 2 MINIPORT, MIDE 300CMS DE LARGO X 150 CMS DE FONDO X 75 CMS. DE ALTO SEGUN FACTURA No. 6859	37,084.84
1241 11581415 0004	02 GABINETE ALTO S/CUBIERTA C/PUERTAS SUPERIORES DE CRISTAL BLANCO DE 80X34X178 CM. SEGUN FACTURA No.6981	12,147.25
1241 11581415 0005	01 ESCRITORIO SEGUN FACTURA No. 2477	7,292.92
1241 11581415 0006	01 ARCHIVERO DE 4 GAVETAS SEGUN FACTURA No. 2477	5,655.00



SISTEMA CONTABLE 2017

RELACIÓN DE BIENES QUE COMPONEN SU PATRIMONIO

Página 8 de 168

Cuenta Pública al 31 de diciembre de 2017

Hora: 10:09:33a. m.

Fecha: 12/02/2018

Código	Descripción del Bien	Valor en Libros
1241 11581416 0002	01 MESA DE CONSEJO SIN MINIPOORT, MIDE 7.20 CMS. DE LARGO X 1.50 CMS. DE FONDO X .75 CMS. DE ALTO SEGUN FACTURA No. 518	134,506.93
1241 11581416 0003	20 SILLON DECORATIVO DE RESPALDO BAJO, ASIENTO Y RESPALDO EN UNA SOLA PIEZA CON ESTRUCTURA CROMADA SEGUN FACTURA No. 518	104,516.00
1241 11581416 0004	01 ESCRITORIO CURVO CON CUBIERTA DE CRISTAL DE 1.20 CMS. DE FRENTE X .70 CMS. DE FONDO X .75 CMS. DE ALTO SEGUN FACTURA No. 518	10,021.82
1241 11581416 0005	01 SILLON PRO EJECUTIVO, RESPALDO RECLINABLE, ASIENTO Y RESPALDO TAPIZADO EN TRCHNOLEARTHER SEGUN FACTURA No. 518	2,817.64
1241 11582715 0003	100 MESA SECRETARIAL DE 1.20 X .60 X .75 CM. ESTRUCTURA FABRICADA EN TUBULAR CUADRADO DE 1" CAL. 18. SEGUN FACTURA No. A-1074	349,994.04
1241 11582716 0002	01 GABINETE ( RACK ) SEGUN FACTURA No. F462	78,880.00
1241 11582716 0003	04 ANAQUEL DE METAL 8 NIVELES SEGUN FACTURA No. 103	12,959.52
1241 11582716 0005	20 ESCRITORIO EJECUTIVO SEGUN FACTURA No. 103	132,403.56
1241 11582716 0007	14 ARCHIVERO METALICO VERTICAL SEGUN FACTURA No. 903	112,590.00
1241 11582716 0008	02 CREDENZA METALICA SEGUN FACTURA No. 903	16,413.93
1241 11582716 0009	31 ESCRITORIO METALICO SEGUN FACTURA No. 903	176,799.01
1241 11582716 0010	06 ESTANTE METALICO POSTE FABRICADO EN LAMINA CALIBRE 14 SEGUN FACTURA No. 903	19,123.64
1241 11582716 0011	01 GABINETE METALICO FABRICADO EN LAMINA CALIBRE 22 SEGUN FACTURA No. 903	4,927.42
1241 11582716 0012	02 LIBRERO MODULO DOBLE ESCRITORIO LIBRERO DE 145X53X2X165 CM. SEGUN FACTURA No. 903	9,360.99
1241 11582716 0013	01 MESA PLEGABLE DE HDPE CON ESTRUCTURA DE ACERO SEGUN FACTURA No. 903	3,337.96
1241 11582716 0014	06 MODULO PARA OFICINA, MUDULO INDIVIDUAL DUPLEX DE 120X40X120 CM. SEGUN FACTURA No. 903	75,245.60
1241 11582716 0016	17 SILLON ERGONOMICO EJECUTIVO BASE ESTRELLA PENTAGONAL DE 5 PUNTAS Y DIAMETRO DE 660 MM. SEGUN FACTURA No. 903	72,855.14
1241 11582716 0017	02 ANAQUEL METALICO FABRICADO EN ACERO DE ALTO CALIBRE MARCA GNN SEGUN FACTURA No. 1029	9,968.60
1241 11582716 0018	02 ARCHIVERO METALICO VERTICAL FABRICADO EN ACERO DE ALTO CALIBRE MARCA GNN SEGUN FACTURA No. 1029	13,866.64
1241 11582717 0002	08 ESCRITORIOS SECRETARIAL MARCA TARA MODELO 1054 DE 75 CM. DE ALTO, 120 CM. DE ANCHO Y 60 CM. DE PROFUNDIDAD SEGUN FACTURA No. 020	29,603.20
1241 11582717 0003	01 ARCHIVERO MOVIL ERGONÓMICO CON 2 GAVETAS (1A+1P) DE 43X53X55.6 CM FABRICADO TODO EN 16 MM. MARCA GNN SEGUN FACTURA A-1221	2,898.84
1241 11582717 0004	02 ARCHIVERO VERTICAL DE 4 GAVETAS DE 49.5X60X126 CM. MARCA GNN SEGUN FACTURA A-1221	2,781.68
1241 11582717 0005	01 ARCHIVERO HORIZONTAL 4 GAVETAS DE 88X54X126 CM. MARCA GNN SEGUN FACTURA A-1221	10,438.84
1241 11582717 0006	02 ARCHIVERO VERTICAL 4 GAVETAS DE 49.5X60X126 CM. MARCA GNN SEGUN FACTURA A-1221	16,240.00
1241 11582717 0007	14 ARCHIVERO VERTICAL 4 GAVETAS DE 49.5X60X126 CM. MARCA GNN SEGUN FACTURA A-1221	109,332.02
1241 11582717 0008	01 CONJUNTO EJECUTIVO DE 180X220X180 CM. MARCA GNN SEGUN FACTURA A-1221	16,238.84
1241 11582717 0009	01 CONJUNTO ERGONOMICO PRESIDENTE DE 180X240X182CM. MARCA GNN SEGUN FACTURA A-1221	22,040.00
1241 11582717 0010	02 CREDENZA CON PUERTAS ABATIBLES DE 160X50X75 CM. MARCA GNN SEGUN FACTURA A-1221	16,704.00

SISTEMA CONTABLE 2017

RELACIÓN DE BIENES QUE COMPONEN SU PATRIMONIO

Página 9 de 168

Cuenta Pública al 31 de diciembre de 2017

Hora: 10:09:33a. m.

Fecha: 12/02/2018

Código	Descripción del Bien	Valor en Libros
1241 11582717 0011	01 CREDENZA CON PUERTAS ABATIBLES DE 160X50X75 CM. MARCA GNN SEGUN FACTURA A-1221	8,352.00
1241 11582717 0012	06 ESTANTE METALICO FORMADO POR 4 POSTES CALIBRE 14 DE 1.80 CM. Y 5 ENTREPAÑOS DE 91.5X30 CM. MARCA GNN SEGUN FACTURA A-1221	19,488.00
1241 11582717 0013	02 ESTANTE DE ACERO INOXIDABLE MARCA CACHO SEGUN FACTURA A-1221	106,720.00
1241 11582717 0014	01 GABINETE MEDIO SIN CUBIERTA ABIERTO DE 80X34X118 CM. MARCA GNN SEGUN FACTURA A-1221	3,480.00
1241 11582717 0015	01 GABINETE MEDIO SIN CUBIERTA CON PUERTAS DE 80X34X118 CM. MARCA GNN SEGUN FACTURA A-1221	4,640.00
1241 11582717 0016	01 GABINETE MEDIO SIN CUBIERTA CON PUERTAS DE CRISTAL DE 80X34X118 CM. MARCA GNN SEGUN FACTURA A-1221	7,772.00
1241 11582717 0017	01 GABINETE DE 80X59X75 CM. MARCA GNN SEGUN FACTURA A-1221	1,392.00
1241 11582717 0018	01 GABINETE UNIVERSAL TIPO ALACENA METALICO. DE 80X35X1.85 CM. MARCA LA PIEDAD SEGUN FACTURA A-1221	4,927.40
1241 11582717 0019	01 LIBRERO ABIERTO DE 83X35X180 CM. MARCA GNN SEGUN FACTURA A-1221	5,921.07
1241 11582717 0020	01 LIBRERO SOBRE GABINETE DE 79X40X107 CM. MARCA GNN SEGUN FACTURA A-1221	3,463.11
1241 11582717 0021	527 LOCKER DE 4 PUERTAS. MEDIDAS DE 180X36.5X40 CM. MARCA CACHO SEGUN FACTURA A-1221	2,127,393.60
1241 11582717 0022	05 MODULO PENINSULAR SECRETARIAL CON LATERAL Y PEDESTAL DE 140X140X75 CM. MARCA GNN SEGUN FACTURA A-1221	37,017.30
1241 11582717 0023	01 RECEPCION DERECHO CURVA DE 229X86X107 CM. MARCA GNN SEGUN FACTURA A-1221	26,680.00
1241 11582717 0024	01 RECEPCION ERGONOMICA EN "L" DE 200X200X107 CM. MARCA GNN SEGUN FACTURA A-1221	37,038.20
1241 11582717 0025	01 RECEPCION RECTA DE 164X71X107 CM. MARCA GNN SEGUN FACTURA A-1221	19,720.00
1241 11582717 0026	02 ESCRITORIO CURVO CON CUBIERTA DE CRISTAL DE 150X70X75 CM. MARCA GNN SEGUN FACTURA A-1221	46,400.00
1241 11582717 0027	01 ESCRITORIO CURVO CON CUBIERTA DE CRISTAL DE 200X90X75 CM. MARCA GNN SEGUN FACTURA A-1221	23,200.00
1241 11582717 0028	01 ESCRITORIO RECTANGULAR SECRETARIAL DE 120X60X75 CM. MARCA GNN SEGUN FACTURA A-1221	5,800.00
1241 11582717 0029	02 ESCRITORIO ERGONOMICO SEMI-EJECUTIVO DE 160X70X75 CM. MARCA GNN SEGUN FACTURA A-1221	13,920.00
1241 11582717 0030	21 ESCRITORIO RECTANGULAR SECRETARIAL DE 120X60X75 CM. MARCA GNN SEGUN FACTURA A-1221	121,800.00
1241 11582717 0031	10 ESCRITORIO ERGONOMICO SEMI-EJECUTIVO DE 160X70X75 CM. MARCA GNN SEGUN FACTURA A-1221	69,600.00
1241 11582717 0032	01 SOFA ERGONOMICO DE 1 PLAZA ACOJINADO Y TAPIZADO EN RENA/PIEL DE 75X90X95 CM. MARCA GNN SEGUN FACTURA A-1221	32,699.99
1241 11582717 0033	04 SOFA ERGONOMICO DE 2 PLAZAS ACOJINADO Y TAPIZADO EN RENA/PIEL DE 75X90X150CM. MARCA GNN SEGUN FACTURA A-1221	150,499.96
1241 11582717 0034	02 SOFA ERGONOMICO DE 3 PLAZAS ACOJINADO Y TAPIZADO EN RENA/PIEL DE 75X90X180 CM. MARCA GNN SEGUN FACTURA A-1221	87,400.00
1241 11582717 0035	02 SOFA ERGONOMICO DE 3 PLAZAS ACOJINADO Y TAPIZADO EN TELA COLOR VERDE MARCA GNN SEGUN FACTURA A-1221	44,253.32
1241 11582717 0036	01 SOFA ERGONOMICO DE 3 PLAZAS ACOJINADO Y TAPIZADO EN TELA COLOR VERDE MARCA GNN SEGUN FACTURA A-1221	22,126.71
1241 11582717 0037	01 MESA DE CENTRO CON CUBIERTA DE CRISTAL DE 100X50X50 CM. MARCA GNN SEGUN FACTURA A-1221	4,408.00
1241 11582717 0038	01 MESA CONJUNTO PRESIDENTE CON CUBIERTA DE CRISTAL DE 240/200X225X180 CM. MARCA GNN SEGUN FACTURA A-1221	48,720.00

SISTEMA CONTABLE 2017

RELACIÓN DE BIENES QUE COMPONEN SU PATRIMONIO

Cuenta Pública al 31 de diciembre de 2017

Página 10 de 168

Hora: 10:09:33a. m.

Fecha: 12/02/2018

Código	Descripción del Bien	Valor en Libros
1241 11582717 0039	04 LATERAL DE 150X90X75 CM.PARA FORMAR MESAS DE JUNSTAS MARCA GNN SEGUN FACTURA A-1221	74,240.00
1241 11582717 0040	11 MESA DE 140X55X75 CM. PARA FORMAR MESA DE JUNTAS MARCA GNN SEGUN FACTURA A-1221	76,560.00
1241 11582717 0041	01 MESA DE CONSEJO CON CUBIERTA DE CRISTAL DE 240X120X75 CM. MARCA GNN SEGUN FACTURA A-1221	16,240.00
1241 11582717 0042	01 MESA DE JUNTAS DE 120X120X75 CM. MARCA GNN SEGUN FACTURA A-1221	9,858.84
1241 11582717 0043	12 MESA RECTANGULAR MULTIUSOS DE 160X70X75 CM. ( FALDON AL FONDO ) MARCA GNN SEGUN FACTURA A-1221	69,600.00
1241 11582717 0044	04 MESA ESQUINERA PARA REUNION DE 99X70X75 CM. MARCA GNN SEGUN FACTURA A-1221	12,064.00
1241 11582717 0045	01 MESA DE CENTRO DE 100X50X50 CM. MARCA GNN SEGUN FACTURA A-1221	3,480.00
1241 11582717 0046	02 MESA PARA RESTAURANTE DE 80X80X75 CM. MARCA GNN SEGUN FACTURA A-1221	13,456.00
1241 11582717 0047	01 MESA DE COSEJO OVAL BASE RECTANGULAR EN DOS PARTES DE (200X200) 400X120X75 CM. MARCA GNN SEGUN FACTURA A-1221	12,990.84
1241 11582717 0048	02 MESA DE TRABAJO. MESA GRANDE DE ESTRUCTURA DE 200X70X90 CM. MARCA CACHO SEGUN FACTURA A-1221	62,640.00
1241 11582717 0049	36 MESA GRANDE DE ESTRUCTURA. MEDIDAS DE 220 CM DE LARGO X 70 CM ANCHO.X 90 DE ALTURA MARCA CACHO SEGUN FACTURA A-1221	595,080.00
1241 11582717 0050	06 MESA CHICA DE ESTRUCTURA. MEDIDAS DE 120 CM DE LARGO X 70 CM ANCHO. X 90CM. DE ALTURA MARCA CACHO SEGUN FACTURA A-1221	62,640.00
1241 11582717 0051	02 SILLON DE VISITA EJECUTIVO RESPALDO MEDIO EN VINIL MARCA GNN SEGUN FACTURA A-1221	20,184.00
1241 11582717 0052	02 SILLA SECRETARIAL EN TELA CON PISTON NEUMATICO PARA CONTROL DE ALTURA MARCA GNN SEGUN FACTURA A-1221	4,640.00
1241 11582717 0053	14 SILLA DE VISITA BASICA EN TELA CON ESTRUCTURA METALICA COLOR VERDE MARCA GNN SEGUN FACTURA A-1221	24,360.00
1241 11582717 0054	02 SILLON SEMI EJECUTIVO RESPALDO MEDIO EN TELA CON PISTON NEUMATICO PARA CONTROL DE ALTURA MARCA GNN SEGUN FACTURA A-1221	6,960.00
1241 11582717 0055	28 SILLA DE VISITA CON RESPALDO EN MALLA Y ASIENTO ACOJINADO TAPIZADO EN TELA COLOR VERDE MARCA GNN SEGUN FACTURA A-1221	48,720.00
1241 11582717 0056	08 SILLA DE VISITA EN POLIPROPILENO CON ESTRUCTURA METALICA COLOR NEGRO MARCA GNN SEGUN FACTURA A-1221	13,920.00
1241 11582717 0057	01 SILLON EJECUTIVO RESPALDO ALTO EN TELA CON PISTON NEUMATICO PARA CONTROL DE ALTURA MARCA GNN SEGUN FACTURA A-1221	5,800.00
1241 11582717 0058	01 SILLON EJECUTIVO RESPALDO ALTO EN VINIL CON PISTON NEUMATICO PARA CONTROL DE ALTURA MARCA GNN SEGUN FACTURA A-1221	5,800.00
1241 11582717 0059	22 SILLA SECRETARIAL EN TELA CON PISTON NEUMATICO PARA CONTROL DE ALTURA MARCA GNN SEGUN FACTURA A-1221	51,040.00
1241 11582717 0060	48 SILLA DE VISITA BASICA EN TELA CON ESTRUCTURA METALICA COLOR VERDE MARCA GNN SEGUN FACTURA A-1221	83,520.00
1241 11582717 0061	15 SILLON SEMI EJECUTIVO RESPALDO MEDIO EN TELA CON PISTON NEUMATICO PARA CONTROL DE ALTURA MARCA GNN SEGUN FACTURA A-1221	52,200.00
1241 11582717 0062	01 SILLON EJECUTIVO CAJA CON UNA PIEZA. RESPALDO ALTO EN MALLA CON PISTON NEUMATICO PARA CONTROL DE ALTURA MARCA GNN SEGUN FACTURA A-1221	5,800.00



SISTEMA CONTABLE 2017

RELACIÓN DE BIENES QUE COMPONEN SU PATRIMONIO

Cuenta Pública al 31 de diciembre de 2017

Página 11 de 168

Hora: 10:09:33a. m.

Fecha: 12/02/2018

Código	Descripción del Bien	Valor en Libros
1241 11582717 0063	16 SILLA DE VISITA CON RESPALDO EN MALLA Y ASIENTO ACOJINADO TAPIZADO EN TELA COLOR VERDE-NEGRO MARCA GNN SEGUN FACTURA A-1221	27,840.00
1241 11582717 0064	02 SILLON EJECUTIVO RESPALDO ALTO EN PIEL CON PISTON NEUMATICO PARA CONTROL DE ALTURA MARCA GNN SEGUN FACTURA A-1221	20,184.00
1241 11582717 0065	01 SILLON EJECUTIVO ELITE RESPALDO ALTO EN PIEL CON PISTON NEUMATICO PARA CONTROL DE ALTURA MARCA GNN SEGUN FACTURA A-1221	9,512.00
1241 11582717 0066	02 SILLON EJECUTIVO RESPALDO ALTO EN MALLA Y ASIENTO TAPIZADO EN TELA MICROESPACIAL CON PISTON NEUMATICO PARA CONTRO DEL ALTURA MARCA GNN SEGUN FACTURA A-1221	20,416.00
1241 11582717 0067	33 SILLON DE VISITA EJECUTIVO RESPALDO MEDIO EN PIEL CON BASE DE TRINEO EN TUBULAR CROMADO MARCA GNN SEGUN FACTURA A-1221	141,636.00
1241 11582717 0068	14 SILLON DE VISITA EJECUTIVO RESPALDO MEDIO EN VINIL CON BASE DE TRINEO EN TUBULAR CROMADO MARCA GNN SEGUN FACTURA A-1221	60,088.00
1241 11582717 0069	02 SILLON EJECUTIVO RESPALDO ALTO EN VINIL CON PISTON NEUMATICO PARA CONTROL DE ALTURA MARCA GNN SEGUN FACTURA A-1221	11,599.02
1241 11582717 0070	02 ANAQUEL METALICO MARCA EDSA MODELO VLM430 FABRICADO EN ACERO DE ALTO CALIBRE SEGUN FACTURA No. 23	3,599.98
1241 11582717 0071	04 ANAQUEL METALICO MARCA EDSA MODELO VLM430 FABRICADO EN ACERO DE ALTO CALIBRE SEGUN FACTURA No. 23	7,200.00
1241 11582717 0072	01 ANAQUEL METALICO PARA MEDICAMENTOS MARCA HDX MODELO 21656C-PSM FABRICADO EN ACERO DE ALTO CALIBRE SEGUN FACTURA No. 23	2,499.99
1241 11582717 0073	07 ARCHIVEROS METALICO VERTICAL MARCA HIRSH INDUSTRIES, MODELO 16255 DE 4 GAVETAS SEGUN FACTURA No. 25	20,999.99
1241 11582717 0074	04 ARCHIVERO METALICO VERTICAL DE 4 GAVETAS MARCA PM LA PIEDAD SEGUN FACTURA No. 12015	29,999.96
1241 11582717 0075	04 ESCRITORIO SECRETARIAL MARCA OFIMAGEN SEGUN FACTURA No. 12015	19,999.97
1241 11582717 0076	08 ESCRITORIO EJECUTIVO ESTILO CONTEMPORANEO MARCA OFIMSGEN SEGUN FACTURA No. 12015	47,999.96
1241 11582717 0077	30 SILLAS SECRETARIAL SIN BRAZOS MARCA LUXO SEGUN FACTURA No. 12015	44,999.88
1241 11582717 0078	02 SILLON EJECUTIVO RESPALDO ALTO, TAPIZADO EN VINIPIEL COLOR NEGRO MARCA LUXO SEGUN FACTURA No. 12015	16,400.00
1241 11582717 0079	04 GABINETE DE ACERO CON 2 PUERTAS Y 3 ENTREPAÑOS CON CHAPA EMBUTIDA MARCA PM. LA PIEDAD SEGUN FACTURA No. 12015	4,800.00
1241 11582717 0080	01 MESA DE TRABAJO RECTANGULAR MARCA OFIMAGEN SEGUN FACTURA No. 12015	5,866.53
1241 131A0104 0005	05 RECEPTOR GPS MCA. MAGELLAN MOD. SPORT TRACK WASS FACTURA No. 3653	23,805.00
1241 131A0104 0027	01 ENFRIADOR Y CALENTADOR DE AGUA MCA. PURESASERIE No.3-42404-11 FACT-7329	3,446.55
1241 131A0104 0028	01 ENFRIADOR Y CALENTADOR DE AGUA MCA. PURESASERIE No.3-42404-12 FACT-7329	3,446.55
1241 131A0104 0029	01 ENFRIADOR Y CALENTADOR DE AGUA MCA. PURESASERIE No.3-42404-13 FACT-7329	3,446.55
1241 131A0104 0030	01 ENFRIADOR Y CALENTADOR DE AGUA MCA. PURESASERIE No.3-42404-14 FACT-7329	3,446.55
1241 131A0104 0031	01 ENFRIADOR Y CALENTADOR DE AGUA MCA. PURESASERIE No.3-42404-15 FACT-7329	3,446.55
1241 131A0104 0032	01 ENFRIADOR Y CALENTADOR DE AGUA MCA. PURESASERIE No.3-42404-16 FACT-7329	3,446.55

SISTEMA CONTABLE 2017

RELACIÓN DE BIENES QUE COMPONEN SU PATRIMONIO

Cuenta Pública al 31 de diciembre de 2017

Página 12 de 168

Hora: 10:09:33a. m.

Fecha: 12/02/2018

Código	Descripción del Bien	Valor en Libros
1241 131A0104 0033	01 ENFRIADOR Y CALENTADOR DE AGUA MCA. PURESASERIE No.3-42404-17 FACT-7329	3,446.55
1241 131A0104 0034	01 ENFRIADOR Y CALENTADOR DE AGUA MCA. PURESASERIE No.3-42404-18 FACT-7329	3,446.55
1241 131A0104 0035	01 ENFRIADOR Y CALENTADOR DE AGUA MCA. PURESASERIE No.3-42404-19 FACT-7329	3,446.55
1241 131A0104 0036	01 ENFRIADOR Y CALENTADOR DE AGUA MCA. PURESASERIE No.3-42404-20 FACT-7329	3,446.55
1241 131A0104 0038	01 RELOJ CHECADOR MOD. 150QL4 ACROPRINT SERIE No. 93946HJ FACT-No. 12474	4,995.88
1241 131A0104 0039	01 RELOJ CHECADOR MOD. 150QL4 ACROPRINT SERIE No. 93937HJ FACT-No. 12474	4,995.88
1241 131A0104 0040	01 RELOJ CHECADOR MOD. 150QL4 ACROPRINT SERIE No. 93959HJ FACT-No. 12474	4,995.88
1241 131A0104 0041	01 RELOJ CHECADOR MOD. 150QL4 ACROPRINT SERIE No. 93964HJ FACT-No. 12474	4,995.88
1241 131A0104 0042	01 RELOJ CHECADOR MOD. 150QL4 ACROPRINT SERIE No. 93938HJ FACT-No. 12474	4,995.88
1241 131A0104 0043	01 RELOJ CHECADOR MOD. 150QL4 ACROPRINT SERIE No. 93939HJ FACT-No. 12474	4,995.88
1241 131A0104 0044	01 RELOJ CHECADOR MOD. 150QL4 ACROPRINT SERIE No. 93947HJ FACT-No. 12474	4,995.88
1241 131A0104 0045	01 RELOJ CHECADOR MOD. 150QL4 ACROPRINT SERIE No. 93940HJ FACT-No. 12474	4,995.88
1241 131A0104 0046	01 RELOJ CHECADOR MOD. 150QL4 ACROPRINT SERIE No. 93935HJ FACT-No. 12474	4,995.88
1241 131A0104 0047	01 RELOJ CHECADOR MOD. 150QL4 ACROPRINT SERIE No. 93956HJ FACT-No. 12474	4,995.88
1241 131A0104 0048	01 RELOJ CHECADOR MOD. 150QL4 ACROPRINT SERIE No. 93928HJ FACT-No. 12474	4,995.88
1241 131A0104 0049	01 RELOJ CHECADOR MOD. 150QL4 ACROPRINT SERIE No. 93933HJ FACT-No. 12474	4,995.88
1241 131A0104 0050	01 RELOJ CHECADOR MOD. 150QL4 ACROPRINT SERIE No. 93932HJ FACT-No. 12474	4,995.88
1241 131A0104 0051	01 RELOJ CHECADOR MOD. 150QL4 ACROPRINT SERIE No. 93950HJ FACT-No. 12474	4,995.88
1241 131A0104 0052	01 RELOJ CHECADOR MOD. 150QL4 ACROPRINT SERIE No. 0110351PJ FACT- No. 12474	4,995.82
1241 131A0104 0053	01 RELOJ CHECADOR RECEPTOR MOD. 5000E MCA. LATHEM SERIE E040098 FACT-35445	4,598.85
1241 131A0104 0059	01 ENGARGOLADORA MANUAL P/ARILLO METALICO MCA. PERFEX SERIE 012995 FACT-35447	3,565.00
1241 131A0104 0060	01 ENGARGOLADORA MANUAL P/ARILLO METALICO MCA. PERFEX SERIE 013255 FACT-35447	3,565.00
1241 131A0104 0061	01 RELOJ CHECADOR RECEPTOR MCA. LATHEM MOD. 5000E SERIE No. E040724 FACT-35447	4,598.85
1241 131A0104 0062	01 ENGARGOLADORA MANUAL P/ARILLO METALICO MCA. PERFEX SERIE No.013260 FACT-35456	3,565.00
1241 131A0104 0063	02 REFRIGERADOR VERTICAL MCA. TOR-REY MOD. R30-4 FACTURA No. 0122	32,660.00
1241 131A0104 0065	02 EXPRIMIDOR ELECTRICO MCA. TAPISA MOD. T12 FACTURA No. 0123	8,165.00
1241 131A0104 0066	02 ESTUFON INDUSTRIAL DE 3 JUEGOS DE QUEMADORES MCA. CORIAT FACTURA No. 0123	28,798.00
1241 131A0104 0068	01 ENMICADORA PROFESIONAL MCA. PERFEX SERIE No. 9303733 FACTURA No. 35446	3,979.00

SISTEMA CONTABLE 2017

RELACIÓN DE BIENES QUE COMPONEN SU PATRIMONIO

Cuenta Pública al 31 de diciembre de 2017

Página 13 de 168

Hora: 10:09:33a. m.

Fecha: 12/02/2018

Código	Descripción del Bien	Valor en Libros
1241 131A0104 0069	01 ENGARGOLADORA MANUAL P/ARILLO METALICO MCA. PERFEX SERIE 013257 FACT-35446	3,565.00
1241 131A0104 0070	01 ENGARGOLADORA MANUAL P/ARILLO METALICO MCA. PERFEX SERIE 013091 FACT-35446	3,565.00
1241 131A0104 0071	01 MAQUINA DE ESCRIBIR ELECTRONICA MCA. OLYMPIA SERIE 0114986 FACTURA No. 1481	3,210.80
1241 131A0104 0072	01 MAQUINA DE ESCRIBIR ELECTRONICA MCA. OLYMPIA SERIE 0115243 FACTURA No. 1481	3,210.80
1241 131A0104 0073	01 MAQUINA DE ESCRIBIR ELECTRONICA MCA. OLYMPIA SERIE 0115001 FACTURA No. 1481	3,210.80
1241 131A0104 0074	01 MAQUINA DE ESCRIBIR ELECTRONICA MCA. OLYMPIA SERIE 0114925 FACTURA No. 1481	3,210.80
1241 131A0104 0075	01 MAQUINA DE ESCRIBIR ELECTRONICA MCA. OLYMPIA SERIE 0115002 FACTURA No. 1481	3,210.80
1241 131A0104 0076	01 MAQUINA DE ESCRIBIR ELECTRONICA MCA. OLYMPIA SERIE 0115222 FACTURA No. 1481	3,210.80
1241 131A0104 0077	01 SIERRA PARA CARNE Y HUESO MCA. J/R MOTOR DE 1.5 HP. MONOFACIL FACTURA No.1482	16,458.33
1241 131A0104 0078	02 ENFRIADOR GRANDE VERTICAL MCA. CRIOTEC MOD. CRV-700-2P-36 FACTURA No. 1482	29,199.97
1241 131A0104 0079	02 LICUADORA INDUSTRIAL MCA. TAPISA MOD. LIC-T10L FACTURA No. 1482	11,616.63
1241 131A0104 0135	08 CLIMAS MINISPLIT DE 18000 BTS MCA. LG MOD. LS-C182TGMO FACTURA No. 0858	35,558.00
1241 131A0104 0137	01 RELOJ CHECADOR RECEPTOR MOD. 5000E MCA. LATHEN SERIE E040723 FACT-35445	4,598.85
1241 131A0104 0139	03 CAMILLA TIPO CANASTILLA MARCA DINAMED SEGUN FACTURA No. 0113	48,300.00
1241 131A0104 0149	30 MESA RECTANGULAR DE MATERIAL COMPRIMIDO FACTURA No. 1248	197,041.00
1241 131A0104 0154	ESCRITORIO METALICO SEMIEJECUTIVO FACTURA No. 36100	7,875.20
1241 131A0104 0222	10 ARCHIVEROS METALICOS DE 4 GAVETAS MCA. RAP. FACTURA No. 1510	30,900.04
1241 131A0104 0223	02 COMEDOR QUE INCLUYE 9 SILLAS TAPIZADAS EN TELA FACTURA No. 1509	33,200.00
1241 131A0104 0226	02 EQUIPO DE AIRE ACONDICIONADO TIPO MINISPLITT 36000 BTU FACTURA No. 7634	13,248.00
1241 131A0104 0228	02 AIRE ACONDICIONADO TIPO MINISPLITT DE 61000 BTU FACTURA No. 7634	37,455.50
1241 131A0104 0229	01 GABINETE UNIVERSAL METALICO DE 3 ENTREPAÑOS FACT.7662	3,070.50
1241 131A0104 0234	06 SILLON DE 3 PLAZAS TAPIZADO EN FRESCA TELA FACTURA No. 7663	23,253.00
1241 131A0104 0241	02 ESCRITORIO EJECUTIVO FABRICADO EN MADERA INDUSTRIALIZADA FACTURA No. 7664	6,601.00
1241 131A0104 0248	01 EN GARGOLADORA MANUAL DE 3.1" PARA ARILLO METALICO FACTURA No. 1254	3,565.00
1241 131A0104 0250	01 CAJA FUERTE DE 180 KGS. FACTURA No. 1255	5,980.00
1241 131A0104 0269	08 ESCRITORIO SEMIEJECUTIVO MODULAR DE MADERA FACTURA No. 1528	32,890.00
1241 131A0105 0004	02 REFRIGERADOR 4 PUERTAS DE CRISTAL SERIE No. AO5-018888 Y AO5-01896 FACT- 11096	33,000.00
1241 131A0105 0029	15 MESAS DE TRABAJO CON CUBIERTA EN ACERO FACTURA No. 1014	83,024.25
1241 131A0105 0033	02 PLANCHA 40X40 CMS. C/RES. TUB. NAL. SEGUN FACTURA No. 375240	6,653.90
1241 131A0105 0044	02 MAQUINA DE COSTURA RECTA CAMA PLANA SEGUN FACTURA No. 5686	14,375.00

SISTEMA CONTABLE 2017

RELACIÓN DE BIENES QUE COMPONEN SU PATRIMONIO

Cuenta Pública al 31 de diciembre de 2017

Página 14 de 168

Hora: 10:09:33a. m.

Fecha: 12/02/2018

Código	Descripción del Bien	Valor en Libros
1241 131A0105 0045	02 MAQUINA OVERLOCK DE 2 AGUJAS SEGUN FACTURA No. 5686	33,968.70
1241 131A0105 0046	10 MINI SPLIT DE 12000 BTS SEGUN FACTURA No. 5687	47,138.50
1241 131A0105 0047	02 REFRIGERADOR VERTICAL C/4 PUERTAS MOD.CRV700-36-4P MCA. CRIOTEC FACT-5673	34,474.70
1241 131A0105 0048	02 RELOJ CHCADOR MOD. 5000EP SERIE E508024 Y E508160 FACTURA No. 38372	8,505.40
1241 131A0105 0130	01 ESCRITORIO EJECUTIVO DE 6 GAVETAS No. INVENTARIO 0818	3,188.42
1241 131A0105 0170	01 ESTUFA INDUSTRIAL CON 11 QUEMADORES No. DE INVENTARIO 233328	7,500.00
1241 131A0106 0007	01 ESPIGUERO DE CAPACIDAD DE 30 CHAROLAS SEGUN FACTURA No. 13501	3,150.00
1241 131A0106 0009	01 MAQUINA DE COSTURA RECTA BRAZO CORTO CAMA PLANA HUNDIDA SERIE 4D0ZB15714 FACT. 6444	6,831.00
1241 131A0106 0039	01 PZA. RELOJ CHECADOR MODELO 500EP MARCA LATHEM No. DE SERIE E515089 FACTURA No. 41028	4,197.50
1241 131A0106 0045	01 PZA. REFRIGERADOR VERTICAL DOS PUERTAS DE CRISTAL MODELO R MARCA TORREY FACTURA No. 6359	17,520.01
1241 131A0106 0046	01 PZA. ESTUFA DE 6 QUEMADORES PLANTA ALTA GRATINADOR MODELO FR-6PA24 MARCA FERRO FACTURA No. 6359	30,318.94
1241 131A0106 0057	01 PZA. RELOJ CHECADOR MODELO 500EP MARCA LATHEM No. DE SERIE E509113 FACTURA No. 41221	4,197.50
1241 131A0106 0067	01 PZA. REFRIGERADOR VERTICAL DOS PUERTAS DE CRISTAL MODELO R-36 MARCA TOR-REY NUMERO DE SERIE G060841 FACTURA No. 8671	15,525.00
1241 131A0106 0068	01 PZA. REFRIGERADOR VERTICAL DOS PUERTAS DE CRISTAL MODELO R-36 MARCA TOR-REY NUMERO DE SERIE G060843 FACTURA No. 8671	15,525.00
1241 131A0106 0071	01 PZA. CAFETERIA INDUSTRIAL DE ACERO INOXIDABLE MARCA CORIAT MODELO H201 NUMERO DE SERIE 982006 FACTURA No. 8672	7,820.00
1241 131A0106 0072	01 PZA. CAFETERIA INDUSTRIAL DE ACERO INOXIDABLE MARCA CORIAT MODELO H201 NUMERO DE SERIE 382006 FACTURA No. 8672	7,820.00
1241 131A0106 0073	01 PZA. ESTUFA PESADA CON PLANCHA MARCA CORIAT MODELO H201 FACTURA No. 8672	22,137.50
1241 131A0107 0007	01 SILLON EJECUTIVO DE RESPALDO ALTO MCA. OFIMAGEN FACTURA No. 2360	3,572.19
1241 131A0107 0031	06 MODULO SOLAR FOTOVOLTAICO MCA. KYOCERA MOD. KC65T FACT. 3213 A PU \$ 5497.00	32,982.00
1241 131A0108 0008	01 PZA. ARCHIVERO METALICO CON 4 CAJONES OFICIO LINEA NOVA MARCA GEBESA SEGÚN FACTURA No. 1744	3,863.43
1241 131A0108 0009	02 PZAS. GABINETE UNIVERSAL DE 4 REPISAS METALICO MODELO UNIVERSAL MARCA GEBESA SEGÚN FACTURA No. 1744	7,525.84
1241 131A0108 0013	01 PZA. REFRIGERADOR VERTICAL 2 PUERTAS DE CRISTAL MARCA TOR-REY SERIE F08-2905 SEGÚN FACTURA No. 2375	18,823.20
1241 131A0108 0014	01 PZA. CONSERVADOR DE PRODUCTOS CONGELADOS (CONGELADOR) MARCA TOR-REY SERIE 15518597FQ SEGÚN FACTURA No. 2375	5,532.65
1241 131A0108 0015	01 PZA. ESTUFON DE TRES SECCIONES MODELO EC-3T MARCA CORIAT SEGÚN FACTURA No. 2376	16,387.50
1241 131A0108 0016	01 PZA. TURBOLICUADOR DE ACERO DE 250W INOXIDABLE MARCA TOR-REY SERIE 30303020800011 SEGÚN FACTURA No. 2376	5,143.95
1241 131A0108 0017	01 PZA. LICUADORA INDUSTRIAL DE 1 GALON 3.8 LITROS MODELO LI 3 MARCA CAFETERAS INTERNACIONALES SEGÚN FACTURA No. 2376	5,284.25
1241 131A0108 0018	01 PZA. HORNO DE CONVECCION DE AIRE FORZADO A GAS MODELO SLGS/125 C MARCA CORIAT SEGÚN FACTURA No. 2376	40,711.55
1241 131A0108 0019	01 PZA. MUEBLE BAÑO MARIA EN ACERO INOXIDABLE 304/29 SEGÚN FACTURA No. 0381	25,563.35

SISTEMA CONTABLE 2017

RELACIÓN DE BIENES QUE COMPONEN SU PATRIMONIO

Cuenta Pública al 31 de diciembre de 2017

Página 15 de 168

Hora: 10:09:33a. m.

Fecha: 12/02/2018

Código	Descripción del Bien	Valor en Libros
1241 131A0108 0020	02 PZAS. LICUADORA INDUSTRIAL CAPACIDAD 10 LTS. MODELO T40L MARCA TAPISA SEGÚN FACTURA No. 2466	17,340.86
1241 131A0114 0004	01 ESCRITORIO EJECUTIVO FACTURA 08993 SEGUN PRE-CEDULA PATRIMONIAL 22500-2013-0-2 ( DIRECCION DE TRANSITO )	12,282.00
1241 131A0114 0005	07 MUEBLE DE DISEÑO ESPECIAL MARCA KUKULKAN MODELO AMANECER FACTURA 9881 SEGUN PRE-CEDULA PATRIMONIAL 22500-2013-0-2 ( DIRECCION DE TRANSITO )	292,833.32
1241 131A0115 0003	01 GABINETE UNIVERSAL METALICO DE 3 ENTRPAÑOS FACTURA No. 7662 ( CGSES )	27,634.50
1241 131A0115 0005	01 COMPUTADORA HP COMPAQ SERIE No. MXJ44601BP FACTURA No. 1340 ( CGSES )	21,907.50
1241 131A0115 0008	10 COMPUTADORA HP COMPAQ DC 7600 SIN SERIE FACTURA 1600 ( CGSES )	249,435.00
1241 131A0115 0012	01 COMPUTADORA MCA. LANIX MOD. TITAN 3140 SERIE No. CPU 00611328849 FACT. 3964-3965-3966 ( CGSES )	20,125.00
1241 131A0115 0016	01 COMPUTADORA MEDIA MODELO 8000 ELITE PC CMT MARCA HP COMPAQ SERIE No. MXJ00806KJ SEGUN FACTURA No. 2193	18,051.90
1241 131A0115 0017	01 COMPUTADORA MEDIA MODELO 8000 ELITE PC CMT MARCA HP COMPAQ SERIE No. MXJ00806M6 SEGUN FACTURA No. 2193	18,051.90
1241 131A0115 0018	01 COMPUTADORA MEDIA MODELO 8000 ELITE PC CMT MARCA HP COMPAQ SERIE No. MXJ00806M4 SEGUN FACTURA No. 2193	18,051.90
1241 131A0115 0019	01 COMPUTADORA MEDIA MODELO 8000 ELITE PC CMT MARCA HP COMPAQ SERIE No. MXJ00806L7 SEGUN FACTURA No. 2193	18,051.90
1241 21582717 0002	45 LITERAS TUBULAR MODELO KADY MARCA XELIX SEGUN FACTURA 114	152,163.00
1241 21582717 0003	83 LITERAS TUBULAR MODELO KADY MARCA XELIX SEGUN FACTURA 115	280,656.20
1241 21582717 0004	392 LITERAS TUBULAR MODELO KADY MARCA XELIX SEGUN FACTURA 113	1,325,508.80
1241 21582717 0005	517 LITERAS TUBULAR FABRICADA EN ACERO COLOR AZUL SEGUN FACTURA A-3469	1,752,153.95
1241 21582717 0006	29 LITERA TUBULAR FABRICADA EN ACERO COLOR AZUL SEGUN FACTURA A-1183	86,993.04
1241 21582717 0007	04 CAMA TUBULAR MATRIMONIAL MARCA JACO FABRICADA EN TUBO REDONDO DE 3" CALIBRE 20 SEGUN FACTURA No. FD 29	9,999.99
1241 311A0104 0001	01 COMPUTADORA PORTATIL COMPAQ SERIE No. CNF43204G9 FACTURA No. 1229 Y 1233	25,622.00
1241 311A0104 0002	01 COMPUTADORA BUSINESS SERIE CPU MXJ435003C Y MONITOR MXA40904M2 FACT-1233-1235	17,814.94
1241 311A0104 0003	01 COMPUTADORA BUSINESS SERIE CPU MXJ43501QM Y MONITOR MXA40904SZ FACT-1233-1235	17,814.94
1241 311A0104 0004	01 COMPUTADORA BUSINESS SERIE CPU MXJ43501RW Y MONITOR MXA43401RF FACT-1233-1235	17,814.94
1241 311A0104 0005	01 COMPUTADORA BUSINESS SERIE CPU MXJ43501QT Y MONITOR MXA43401RG FACT-1233-1235	17,814.94
1241 311A0104 0006	01 COMPUTADORA BUSINESS SERIE CPU MXJ43501R3 Y MONITOR MXA43401RV FACT-1233-1235	17,814.94
1241 311A0104 0007	01 COMPUTADORA BUSINESS SERIE CPU MXJ43501R4 Y MONITOR MXA43401RW FACT-1233-1235	17,814.94
1241 311A0104 0008	01 COMPUTADORA BUSINESS SERIE CPU MXJ43501R8 Y MONITOR MXA43401S0 FACT-1233-1235	17,814.94
1241 311A0104 0009	01 COMPUTADORA BUSINESS SERIE CPU MXJ43501RC Y MONITOR MYA40801FM FACT-1233-1235	17,814.94
1241 311A0104 0010	01 COMPUTADORA BUSINESS SERIE CPU MXJ43501RF Y MONITOR MYA40801FX FACT-1233-1235	17,814.94
1241 311A0104 0011	01 COMPUTADORA BUSINESS SERIE CPU MXJ43501RG Y MONITOR MYA40801G2 FACT-1233-1235	17,814.94



SISTEMA CONTABLE 2017

RELACIÓN DE BIENES QUE COMPONEN SU PATRIMONIO

Cuenta Pública al 31 de diciembre de 2017

Página 16 de 168

Hora: 10:09:33a. m.

Fecha: 12/02/2018

Código	Descripción del Bien	Valor en Libros
1241 311A0104 0012	01 COMPUTADORA BUSINESS SERIE CPU MXJ43501RK Y MONITOR MYA40801GH FACT-1233-1235	17,814.94
1241 311A0104 0013	01 COMPUTADORA BUSINESS SERIE CPU MXJ43501RL Y MONITOR MYA40801GJ FACT-1233-1235	17,814.94
1241 311A0104 0014	01 LECTOR DE HUELLA DACTILAR MCA. CROSSMATCH SERIE No. 300U-0021095 FACT-18716	8,467.64
1241 311A0104 0015	01 IMPRESORA LASER MCA. KYOCERA MITA SERIE No. ABV-4401375 SEGUN FACTURA No. 60310	8,837.75
1241 311A0104 0016	01 IMPRESORA LASER MCA. KYOCERA MITA SERIE No. ABV-4401382 SEGUN FACTURA No. 60310	8,837.75
1241 311A0104 0017	01 IMPRESORA LASER MCA. KYOCERA MITA SERIE No. ABV-4401551 SEGUN FACTURA No. 60310	8,837.75
1241 311A0104 0018	01 IMPRESORA LASER MCA. KYOCERA MITA SERIE No. ABV-4401584 SEGUN FACTURA No. 60310	8,837.75
1241 311A0106 0002	01 COMPUTADORAS MCA. IBM MOD. THINKCENTRE SERIE No. LKNB118 FACT. No. 501 Y 502	19,895.00
1241 311A0106 0003	01 COMPUTADORAS MCA. IBM MOD. THINKCENTRE SERIE No. LKNB119 FACT. No. 501 Y 502	19,895.00
1241 311A0106 0004	01 COMPUTADORAS MCA. IBM MOD. THINKCENTRE SERIE No. LKNB117 FACT. No. 501 Y 502	19,895.00
1241 311A0106 0005	01 COMPUTADORAS MCA. IBM MOD. THINKCENTRE SERIE No. LKNB116 FACT. No. 501 Y 502	19,895.00
1241 311A0106 0006	01 COMPUTADORAS MCA. IBM MOD. THINKCENTRE SERIE No. LKTZ131 FACT. No. 501 Y 502	19,895.00
1241 311A0106 0007	01 COMPUTADORAS MCA. IBM MOD. THINKCENTRE SERIE No. LKTZ133 FACT. No. 501 Y 502	19,895.00
1241 311A0106 0009	01 COMPUTADORAS MCA. IBM MOD. THINKCENTRE SERIE No. LKNB121 FACT. No. 501 Y 502	19,895.00
1241 311A0106 0010	01 COMPUTADORAS MCA. IBM MOD. THINKCENTRE SERIE No. LKNB114 FACT. No. 501 Y 502	19,895.00
1241 311A0107 0001	01 COMPUTADORA MARCA ACER POWER FH SERIE CPU: PSP370603273205E962713 FACT. 0566	12,535.00
1241 311A0107 0002	01 COMPUTADORA MARCA ACER POWER FH SERIE CPU: PSP370603273205E7C2713 FACT. 0566	12,535.00
1241 311A0107 0003	01 COMPUTADORA MARCA ACER POWER FH SERIE CPU: PSP370603273205E862713 FACT. 0566	12,535.00
1241 311A0107 0004	01 COMPUTADORA MARCA ACER POWER FH SERIE CPU: PSP370603273205EA42713 FACT. 0566	12,535.00
1241 311A0107 0005	01 COMPUTADORA MARCA ACER POWER FH SERIE CPU: PSP370603273205E692713 FACT. 0566	12,535.00
1241 311A0107 0006	01 COMPUTADORA MARCA ACER POWER FH SERIE CPU: PSP370603273205E702713 FACT. 0566	12,535.00
1241 311A0107 0007	01 COMPUTADORA MARCA ACER POWER FH SERIE CPU: PSP370603273205EAA2713 FACT. 0566	12,535.00
1241 311A0107 0008	01 COMPUTADORA MARCA ACER POWER FH SERIE CPU: PSP370603273205E7B2713 FACT. 0566	12,535.00
1241 311A0107 0009	01 COMPUTADORA MARCA ACER POWER FH SERIE CPU: PSP370603273205EC42713 FACT. 0566	12,535.00
1241 311A0107 0010	01 COMPUTADORA MARCA ACER POWER FH SERIE CPU: PSP370603273205E7E2713 FACT. 0566	12,535.00
1241 311A0107 0011	01 COMPUTADORA MARCA ACER POWER FH SERIE CPU: PSP370603273205E6F2713 FACT. 0566	12,535.00
1241 311A0107 0012	01 COMPUTADORA MARCA ACER POWER FH SERIE CPU: PSP370603273205E882713 FACT. 0566	12,535.00

SISTEMA CONTABLE 2017

RELACIÓN DE BIENES QUE COMPONEN SU PATRIMONIO

Cuenta Pública al 31 de diciembre de 2017

Página 17 de 168

Hora: 10:09:33a. m.

Fecha: 12/02/2018

Código	Descripción del Bien	Valor en Libros
1241 311A0107 0013	01 COMPUTADORA MARCA ACER POWER FH SERIE CPU: PSP370603273205E712713 FACT. 0566	12,535.00
1241 311A0107 0014	01 COMPUTADORA MARCA ACER POWER FH SERIE CPU: PSP370603273205E8A2713 FACT. 0566	12,535.00
1241 311A0107 0015	01 COMPUTADORA PORTATIL ACER TRAVELNATE 4230 SERIE LXTFF0609064724CC01601 FACT. 0567	23,000.00
1241 311A0107 0016	01 PZA. IMPRESORA LASER MARCA SAMSUNG MODELO ML-3051N SERIE No. 3R27BAJP416242, SEGÚN FACTURA No. 4470	3,450.00
1241 311A0107 0017	01 PZA. IMPRESORA LASER MARCA SAMSUNG MODELO ML-3051N SERIE No. 3R27BAJP416252, SEGÚN FACTURA No. 4470	3,450.00
1241 311A0108 0001	01 IMPRESORA HP LJ P3005D 35PPM 64RAM SERIE No. SCNJ1F76174 SEGUN FACTURA No. 11593	10,531.30
1241 311A0108 0002	01 IMPRESORA HP LJ P1505N SERIE No. SVNB3L01126 SEGUN FACTURA No. 11593	2,904.82
1241 311A0109 0001	01 COMPUTADORA HP SG3613 DCORE 2.2 GHZ/3GB/250GB/DVD+R/W SERIE No. MXX9110KMH/CNC841NPWR FACT- 1826	16,500.00
1241 311A0109 0002	01 COMPUTADORA HP SG3613 DCORE 2.2 GHZ/3GB/250GB/DVD+R/W SERIE No. MXX907016C/CNC841NPK3 FACT- 1826	16,500.01
1241 311A0109 0003	01 LAPTOP COMPAQ PRESARIO CQ60-417DX SERIE No. 2CE924CZJ4 SEGUN FACTURA No. 0533	7,590.00
1241 311A0109 0004	01 LAPTOP COMPAQ PRESARIO CQ60-417DX SERIE No. 2CE920GPCQ SEGUN FACTURA No. 0533	7,590.00
1241 311A0109 0005	01 LAPTOP TOSHIBA SATELLITE L505D-S5900 SERIE No. 89413422Q SEGUN FACTURA No. 0557	8,130.01
1241 311A0109 0006	01 LAPTOP COMPAQ PRESARIO CQ60-417DX SERIE No. 2CE9280N69 SEGUN FACTURA No. 0543	7,590.00
1241 311A0109 0007	01 LAPTOP COMPAQ PRESARIO CQ60-417DX SERIE No. 2CE9280NLZ SEGUN FACTURA No. 0543	7,590.00
1241 311A0109 0008	01 LAPTOP TOSHIBA SATELLITE L505D-S5900 SERIE No. 69491590Q SEGUN FACTURA No. 0564	8,130.00
1241 311A0109 0009	01 LAPTOP TOSHIBA SATELLITE L505D-S5900 SERIE No. 79632322Q SEGUN FACTURA No. 0564	8,130.00
1241 311A0110 0001	01 COMPUTADORA MARCA DELL MODELO OPTIPLEX FX160 PROCESADOR INTEL ATORN 230 SERIE 1J6Q3M1 S/FACTURA No 11652	11,924.72
1241 311A0110 0002	01 COMPUTADORA MARCA DELL MODELO OPTIPLEX FX160 PROCESADOR INTEL ATORN 230 SERIE 1K6Q3M1 S/FACTURA No 11652	11,924.72
1241 311A0110 0003	01 COMPUTADORA MARCA DELL MODELO OPTIPLEX FX160 PROCESADOR INTEL ATORN 230 SERIE 1L6Q3M1 S/FACTURA No 11652	11,924.72
1241 311A0110 0004	01 COMPUTADORA MARCA DELL MODELO OPTIPLEX FX160 PROCESADOR INTEL ATORN 230 SERIE 2J6Q3M1 S/FACTURA No 11652	11,924.72
1241 311A0110 0005	01 COMPUTADORA MARCA DELL MODELO OPTIPLEX FX160 PROCESADOR INTEL ATORN 230 SERIE 2K6Q3M1 S/FACTURA No 11652	11,924.72
1241 311A0110 0006	01 COMPUTADORA MARCA DELL MODELO OPTIPLEX FX160 PROCESADOR INTEL ATORN 230 SERIE 2L6Q3M1 S/FACTURA No 11652	11,924.72
1241 311A0110 0007	01 COMPUTADORA MARCA DELL MODELO OPTIPLEX FX160 PROCESADOR INTEL ATORN 230 SERIE 2M6Q3M1 S/FACTURA No 11652	11,924.72
1241 311A0110 0008	01 COMPUTADORA MARCA DELL MODELO OPTIPLEX FX160 PROCESADOR INTEL ATORN 230 SERIE 2N6Q3M1 S/FACTURA No 11652	11,924.72
1241 311A0110 0009	01 COMPUTADORA MARCA DELL MODELO OPTIPLEX FX160 PROCESADOR INTEL ATORN 230 SERIE 3L6Q3M1 S/FACTURA No 11652	11,924.72
1241 311A0110 0010	01 COMPUTADORA MARCA DELL MODELO OPTIPLEX FX160 PROCESADOR INTEL ATORN 230 SERIE 3M6Q3M1 S/FACTURA No 11652	11,924.72
1241 311A0110 0011	01 COMPUTADORA MARCA DELL MODELO OPTIPLEX FX160 PROCESADOR INTEL ATORN 230 SERIE 3N6Q3M1 S/FACTURA No 11652	11,924.72

SISTEMA CONTABLE 2017

RELACIÓN DE BIENES QUE COMPONEN SU PATRIMONIO

Cuenta Pública al 31 de diciembre de 2017

Página 18 de 168

Hora: 10:09:33a. m.

Fecha: 12/02/2018

Código	Descripción del Bien	Valor en Libros
1241 311A0110 0012	01 COMPUTADORA MARCA DELL MODELO OPTIPLEX FX160 PROCESADOR INTEL ATORN 230 SERIE 4J6Q3M1 S/FACTURA No 11652	11,924.72
1241 311A0110 0013	01 COMPUTADORA MARCA DELL MODELO OPTIPLEX FX160 PROCESADOR INTEL ATORN 230 SERIE 4K6Q3M1 S/FACTURA No 11652	11,924.72
1241 311A0110 0014	01 COMPUTADORA MARCA DELL MODELO OPTIPLEX FX160 PROCESADOR INTEL ATORN 230 SERIE 4N6Q3M1 S/FACTURA No 11652	11,924.72
1241 311A0110 0015	01 COMPUTADORA MARCA DELL MODELO OPTIPLEX FX160 PROCESADOR INTEL ATORN 230 SERIE 5L6Q3M1 S/FACTURA No 11652	11,924.72
1241 311A0110 0016	01 COMPUTADORA MARCA DELL MODELO OPTIPLEX FX160 PROCESADOR INTEL ATORN 230 SERIE 5M6Q3M1 S/FACTURA No 11652	11,924.72
1241 311A0110 0017	01 COMPUTADORA MARCA DELL MODELO OPTIPLEX FX160 PROCESADOR INTEL ATORN 230 SERIE 6J6Q3M1 S/FACTURA No 11652	11,924.72
1241 311A0110 0018	01 COMPUTADORA MARCA DELL MODELO OPTIPLEX FX160 PROCESADOR INTEL ATORN 230 SERIE 6K6Q3M1 S/FACTURA No 11652	11,924.72
1241 311A0110 0019	01 COMPUTADORA MARCA DELL MODELO OPTIPLEX FX160 PROCESADOR INTEL ATORN 230 SERIE 6L6Q3M1 S/FACTURA No 11652	11,924.72
1241 311A0110 0020	01 COMPUTADORA MARCA DELL MODELO OPTIPLEX FX160 PROCESADOR INTEL ATORN 230 SERIE 6M6Q3M1 S/FACTURA No 11652	11,924.72
1241 311A0110 0021	01 COMPUTADORA MARCA DELL MODELO OPTIPLEX FX160 PROCESADOR INTEL ATORN 230 SERIE 6N6Q3M1 S/FACTURA No 11652	11,924.72
1241 311A0110 0022	01 COMPUTADORA MARCA DELL MODELO OPTIPLEX FX160 PROCESADOR INTEL ATORN 230 SERIE 7K6Q3M1 S/FACTURA No 11652	11,924.72
1241 311A0110 0023	01 COMPUTADORA MARCA DELL MODELO OPTIPLEX FX160 PROCESADOR INTEL ATORN 230 SERIE 7L6Q3M1 S/FACTURA No 11652	11,924.72
1241 311A0110 0024	01 COMPUTADORA MARCA DELL MODELO OPTIPLEX FX160 PROCESADOR INTEL ATORN 230 SERIE 7M6Q3M1 S/FACTURA No 11652	11,924.72
1241 311A0110 0025	01 COMPUTADORA MARCA DELL MODELO OPTIPLEX FX160 PROCESADOR INTEL ATORN 230 SERIE 7N6Q3M1 S/FACTURA No 11652	11,924.72
1241 311A0110 0026	01 COMPUTADORA MARCA DELL MODELO OPTIPLEX FX160 PROCESADOR INTEL ATORN 230 SERIE 8K6Q3M1 S/FACTURA No 11652	11,924.72
1241 311A0110 0027	01 COMPUTADORA MARCA DELL MODELO OPTIPLEX FX160 PROCESADOR INTEL ATORN 230 SERIE 8M6Q3M1 S/FACTURA No 11652	11,924.72
1241 311A0110 0028	01 COMPUTADORA MARCA DELL MODELO OPTIPLEX FX160 PROCESADOR INTEL ATORN 230 SERIE 8N6Q3M1 S/FACTURA No 11652	11,924.72
1241 311A0110 0029	01 COMPUTADORA MARCA DELL MODELO OPTIPLEX FX160 PROCESADOR INTEL ATORN 230 SERIE 9J6Q3M1 S/FACTURA No 11652	11,924.72
1241 311A0110 0030	01 COMPUTADORA MARCA DELL MODELO OPTIPLEX FX160 PROCESADOR INTEL ATORN 230 SERIE 9K6Q3M1 S/FACTURA No 11652	11,924.72
1241 311A0110 0031	01 COMPUTADORA MARCA DELL MODELO OPTIPLEX FX160 PROCESADOR INTEL ATORN 230 SERIE 9L6Q3M1 S/FACTURA No 11652	11,924.72
1241 311A0110 0032	01 COMPUTADORA MARCA DELL MODELO OPTIPLEX FX160 PROCESADOR INTEL ATORN 230 SERIE 9M6Q3M1 S/FACTURA No 11652	11,924.72
1241 311A0110 0033	01 COMPUTADORA MARCA DELL MODELO OPTIPLEX FX160 PROCESADOR INTEL ATORN 230 SERIE BJ6Q3M1 S/FACTURA No 11652	11,924.72
1241 311A0110 0034	01 COMPUTADORA MARCA DELL MODELO OPTIPLEX FX160 PROCESADOR INTEL ATORN 230 SERIE BK6Q3M1 S/FACTURA No 11652	11,924.72
1241 311A0110 0035	01 COMPUTADORA MARCA DELL MODELO OPTIPLEX FX160 PROCESADOR INTEL ATORN 230 SERIE BL6Q3M1 S/FACTURA No 11652	11,924.72
1241 311A0110 0036	01 COMPUTADORA MARCA DELL MODELO OPTIPLEX FX160 PROCESADOR INTEL ATORN 230 SERIE BM6Q3M1 S/FACTURA No 11652	11,924.72
1241 311A0110 0037	01 COMPUTADORA MARCA DELL MODELO OPTIPLEX FX160 PROCESADOR INTEL ATORN 230 SERIE CJ6Q3M1 S/FACTURA No 11652	11,924.72
1241 311A0110 0038	01 COMPUTADORA MARCA DELL MODELO OPTIPLEX FX160 PROCESADOR INTEL ATORN 230 SERIE CK6Q3M1 S/FACTURA No 11652	11,924.72



SISTEMA CONTABLE 2017

RELACIÓN DE BIENES QUE COMPONEN SU PATRIMONIO

Cuenta Pública al 31 de diciembre de 2017

Página 19 de 168

Hora: 10:09:33a. m.

Fecha: 12/02/2018

Código	Descripción del Bien	Valor en Libros
1241 311A0110 0039	01 COMPUTADORA MARCA DELL MODELO OPTIPLEX FX160 PROCESADOR INTEL ATORN 230 SERIE CL6Q3M1 S/FACTURA No 11652	11,924.72
1241 311A0110 0040	01 COMPUTADORA MARCA DELL MODELO OPTIPLEX FX160 PROCESADOR INTEL ATORN 230 SERIE CM6Q3M1 S/FACTURA No 11652	11,924.72
1241 311A0110 0041	01 COMPUTADORA MARCA DELL MODELO OPTIPLEX FX160 PROCESADOR INTEL ATORN 230 SERIE DJ6Q3M1 S/FACTURA No 11652	11,924.72
1241 311A0110 0042	01 COMPUTADORA MARCA DELL MODELO OPTIPLEX FX160 PROCESADOR INTEL ATORN 230 SERIE DK6Q3M1 S/FACTURA No 11652	11,924.72
1241 311A0110 0043	01 COMPUTADORA MARCA DELL MODELO OPTIPLEX FX160 PROCESADOR INTEL ATORN 230 SERIE DL6Q3M1 S/FACTURA No 11652	11,924.72
1241 311A0110 0044	01 COMPUTADORA MARCA DELL MODELO OPTIPLEX FX160 PROCESADOR INTEL ATORN 230 SERIE FH6Q3M1 S/FACTURA No 11652	11,924.72
1241 311A0110 0045	01 COMPUTADORA MARCA DELL MODELO OPTIPLEX FX160 PROCESADOR INTEL ATORN 230 SERIE FJ6Q3M1 S/FACTURA No 11652	11,924.72
1241 311A0110 0046	01 COMPUTADORA MARCA DELL MODELO OPTIPLEX FX160 PROCESADOR INTEL ATORN 230 SERIE FK6Q3M1 S/FACTURA No 11652	11,924.72
1241 311A0110 0047	01 COMPUTADORA MARCA DELL MODELO OPTIPLEX FX160 PROCESADOR INTEL ATORN 230 SERIE FL6Q3M1 S/FACTURA No 11652	11,924.72
1241 311A0110 0048	01 COMPUTADORA MARCA DELL MODELO OPTIPLEX FX160 PROCESADOR INTEL ATORN 230 SERIE FM6Q3M1 S/FACTURA No 11652	11,924.72
1241 311A0110 0049	01 COMPUTADORA MARCA DELL MODELO OPTIPLEX FX160 PROCESADOR INTEL ATORN 230 SERIE GK6Q3M1 S/FACTURA No 11652	11,924.72
1241 311A0110 0050	01 COMPUTADORA MARCA DELL MODELO OPTIPLEX FX160 PROCESADOR INTEL ATORN 230 SERIE GM6Q3M1 S/FACTURA No 11652	11,924.72
1241 311A0110 0051	01 COMPUTADORA MARCA DELL MODELO OPTIPLEX FX160 PROCESADOR INTEL ATORN 230 SERIE HH6Q3M1 S/FACTURA No 11652	11,924.72
1241 311A0110 0052	01 COMPUTADORA MARCA DELL MODELO OPTIPLEX FX160 PROCESADOR INTEL ATORN 230 SERIE HJ6Q3M1 S/FACTURA No 11652	11,924.72
1241 311A0110 0053	01 COMPUTADORA MARCA DELL MODELO OPTIPLEX FX160 PROCESADOR INTEL ATORN 230 SERIE HK6Q3M1 S/FACTURA No 11652	11,924.72
1241 311A0110 0054	01 COMPUTADORA MARCA DELL MODELO OPTIPLEX FX160 PROCESADOR INTEL ATORN 230 SERIE HL6Q3M1 S/FACTURA No 11652	11,924.72
1241 311A0110 0055	01 COMPUTADORA MARCA DELL MODELO OPTIPLEX FX160 PROCESADOR INTEL ATORN 230 SERIE JH6Q3M1 S/FACTURA No 11652	11,924.72
1241 311A0110 0056	01 COMPUTADORA MARCA DELL MODELO OPTIPLEX FX160 PROCESADOR INTEL ATORN 230 SERIE JJ6Q3M1 S/FACTURA No 11652	11,924.72
1241 311A0110 0057	01 COMPUTADORA MARCA DELL MODELO OPTIPLEX FX160 PROCESADOR INTEL ATORN 230 SERIE JK6Q3M1 S/FACTURA No 11652	11,924.72
1241 311A0110 0058	01 COMPUTADORA MARCA DELL MODELO OPTIPLEX FX160 PROCESADOR INTEL ATORN 230 SERIE JL6Q3M1 S/FACTURA No 11652	11,924.72
1241 311A0110 0059	01 COMPUTADORA MARCA DELL MODELO OPTIPLEX FX160 PROCESADOR INTEL ATORN 230 SERIE JM6Q3M1 S/FACTURA No 11652	11,924.55
1241 311A0110 0060	01 ESTACIÓN DE TRABAJO DELL PRECISIÓN T3500 SERIE DGXH3M1 S/FACTURA 11637	36,590.91
1241 311A0110 0061	01 ESTACIÓN DE TRABAJO DELL PRECISIÓN T3500 SERIE JGXH3M1 S/FACTURA 11637	36,590.91
1241 311A0110 0062	01 ESTACIÓN DE TRABAJO DELL PRECISIÓN T3500 SERIE FGXH3M1 S/FACTURA 11654	36,590.91
1241 311A0110 0063	24 VIDEO VIGILANCIA MOVIL CON GPS INTEGRADO Y 2 MODULOS DE ALMACENAMIENTO SEGÚN FACTURA 3814	627,600.00
1241 311A0110 0064	01 IMPRESORA OKIDATA MOD. B410DN SERIE No. AF9C062720A0 SEGUN FACTURA No. 12264	5,423.00
1241 311A0110 0066	01 IMPRESORA OKIDATA MOD. B410DN SERIE No. AF9C062726A0 SEGUN FACTURA No. 12264	5,423.00

SISTEMA CONTABLE 2017

RELACIÓN DE BIENES QUE COMPONEN SU PATRIMONIO

Cuenta Pública al 31 de diciembre de 2017

Página 20 de 168

Hora: 10:09:33a. m.

Fecha: 12/02/2018

Código	Descripción del Bien	Valor en Libros
1241 311A0110 0067	01 PZA. COMPUTADORA PORTATIL VOSTRO 3400 MARCA DELL No. DE SERIE 6K14ZM1 SEGÚN FACTURAS Nos. 04079, 04080 Y 04081	15,153.08
1241 311A0110 0068	01 PZA. COMPUTADORA PORTATIL VOSTRO 3400 MARCA DELL No. DE SERIE HK14ZM1 SEGÚN FACTURAS Nos. 04079, 04080 Y 04081	15,153.08
1241 311A0110 0069	01 PZA. COMPUTADORA PORTATIL VOSTRO 3400 MARCA DELL No. DE SERIE 3K14ZM1 SEGÚN FACTURAS Nos. 04079, 04080 Y 04081	15,153.08
1241 311A0110 0070	01 PZA. COMPUTADORA PORTATIL VOSTRO 3400 MARCA DELL No. DE SERIE FK14ZM1 SEGÚN FACTURAS Nos. 04079, 04080 Y 04081	15,153.08
1241 311A0110 0071	01 PZA. COMPUTADORA PORTATIL VOSTRO 3400 MARCA DELL No. DE SERIE 7K14ZM1 SEGÚN FACTURAS Nos. 04079, 04080 Y 04081	15,153.08
1241 311A0110 0072	01 PZA. COMPUTADORA PORTATIL VOSTRO 3400 MARCA DELL No. DE SERIE 4K14ZM1 SEGÚN FACTURAS Nos. 04079, 04080 Y 04081	15,153.08
1241 311A0110 0073	01 PZA. COMPUTADORA PORTATIL VOSTRO 3400 MARCA DELL No. DE SERIE GK14ZM1 SEGÚN FACTURAS Nos. 04079, 04080 Y 04081	15,153.08
1241 311A0110 0074	01 PZA. COMPUTADORA PORTATIL VOSTRO 3400 MARCA DELL No. DE SERIE 9K14ZM1 SEGÚN FACTURAS Nos. 04079, 04080 Y 04081	15,153.08
1241 311A0110 0075	01 PZA. COMPUTADORA PORTATIL VOSTRO 3400 MARCA DELL No. DE SERIE 4L14ZM1 SEGÚN FACTURAS Nos. 04079, 04080 Y 04081	15,153.08
1241 311A0110 0076	01 PZA. COMPUTADORA PORTATIL VOSTRO 3400 MARCA DELL No. DE SERIE BK14ZM1 SEGÚN FACTURAS Nos. 04079, 04080 Y 04081	15,153.08
1241 311A0110 0077	01 PZA. COMPUTADORA PORTATIL VOSTRO 3400 MARCA DELL No. DE SERIE 8K14ZM1 SEGÚN FACTURAS Nos. 04079, 04080 Y 04081	15,153.08
1241 311A0110 0078	01 PZA. COMPUTADORA PORTATIL VOSTRO 3400 MARCA DELL No. DE SERIE CK14ZM1 SEGÚN FACTURAS Nos. 04079, 04080 Y 04081	15,153.08
1241 311A0110 0079	01 PZA. SERVIDOR POWER EDGE R710 MARCA DELL No. DE SERIE 12RRPN1 SEGÚN FACTURAS Nos. 04079, 04080 Y 04081	88,201.77
1241 311A0110 0080	01 PZA. SERVIDOR POWER EDGE R710 MARCA DELL No. DE SERIE 12SSPN1 SEGÚN FACTURAS Nos. 04079, 04080 Y 04081	88,201.77
1241 311A0110 0081	01 PZA. ESTACION DE TRABAJO DELL PRECISION T3500 MARCA DELL No. DE SERIE 1KVSPN1 SEGÚN FACTURAS Nos. 04079, 04080 Y 04081	30,027.75
1241 311A0110 0082	01 PZA. ESTACION DE TRABAJO DELL PRECISION T3500 MARCA DELL No. DE SERIE 1KWQPN1 SEGÚN FACTURAS Nos. 04079, 04080 Y 04081	30,027.75
1241 311A0110 0083	01 ESCANER MARCA KODAK MOD. I 1440 SERIE No. 45673758 FACTURA No. 1127	12,764.02
1241 311A0110 0084	01 ESCANER MARCA KODAK MOD. I 1440 SERIE No. 45673693 FACTURA No. 1127	12,764.02
1241 311A0110 0085	01 PZA. COMPUTADORA MEDIA MODELO 8000 ELITE PC CMT MARCA HP COMPAQ NUMERO DE SERIE MXJ00806L6 SEGÚN FACTURA No. 2192	18,051.90
1241 311A0110 0086	01 PZA. COMPUTADORA MEDIA MODELO 8000 ELITE PC CMT MARCA HP COMPAQ NUMERO DE SERIE MXJ00806KL SEGÚN FACTURA No. 2192	18,051.90
1241 311A0110 0087	01 PZA. COMPUTADORA MEDIA MODELO 8000 ELITE PC CMT MARCA HP COMPAQ NUMERO DE SERIE MXJ00806KS SEGÚN FACTURA No. 2192	18,051.90
1241 311A0110 0088	01 PZA. COMPUTADORA MEDIA MODELO 8000 ELITE PC CMT MARCA HP COMPAQ NUMERO DE SERIE MXJ00806LV SEGÚN FACTURA No. 2192	18,051.90
1241 311A0110 0089	01 PZA. COMPUTADORA MEDIA MODELO 8000 ELITE PC CMT MARCA HP COMPAQ NUMERO DE SERIE MXJ00806M5 SEGÚN FACTURA No. 2192	18,051.90
1241 311A0110 0090	01 PZA. COMPUTADORA MEDIA MODELO 8000 ELITE PC CMT MARCA HP COMPAQ NUMERO DE SERIE MXJ00806LC SEGÚN FACTURA No. 2192	18,051.90
1241 311A0110 0091	01 PZA. COMPUTADORA MEDIA MODELO 8000 ELITE PC CMT MARCA HP COMPAQ NUMERO DE SERIE MXJ00806KM SEGÚN FACTURA No. 2192	18,051.90
1241 311A0110 0092	01 PZA. COMPUTADORA MEDIA MODELO 8000 ELITE PC CMT MARCA HP COMPAQ NUMERO DE SERIE MXJ00806M2 SEGÚN FACTURA No. 2192	18,051.90
1241 311A0110 0093	01 PZA. COMPUTADORA MEDIA MODELO 8000 ELITE PC CMT MARCA HP COMPAQ NUMERO DE SERIE MXJ00806LK SEGÚN FACTURA No. 2192	18,051.90

SISTEMA CONTABLE 2017

RELACIÓN DE BIENES QUE COMPONEN SU PATRIMONIO

Cuenta Pública al 31 de diciembre de 2017

Página 21 de 168

Hora: 10:09:33a. m.

Fecha: 12/02/2018

Código	Descripción del Bien	Valor en Libros
1241 311A0110 0094	01 PZA. COMPUTADORA MEDIA MODELO 8000 ELITE PC CMT MARCA HP COMPAQ NUMERO DE SERIE MXJ00806LH SEGÚN FACTURA No. 2192	18,051.85
1241 311A0110 0095	01 PZA. COMPUTADORA MEDIA MODELO 8000 ELITE PC CMT MARCA HP COMPAQ NUMERO DE SERIE MXJ00806L9 SEGÚN FACTURA No. 2191	18,051.90
1241 311A0110 0096	01 PZA. COMPUTADORA MEDIA MODELO 8000 ELITE PC CMT MARCA HP COMPAQ NUMERO DE SERIE MXJ00806L3 SEGÚN FACTURA No. 2191	18,051.90
1241 311A0110 0097	01 PZA. COMPUTADORA MEDIA MODELO 8000 ELITE PC CMT MARCA HP COMPAQ NUMERO DE SERIE MXJ00806L0 SEGÚN FACTURA No. 2191	18,051.90
1241 311A0110 0098	01 PZA. COMPUTADORA MEDIA MODELO 8000 ELITE PC CMT MARCA HP COMPAQ NUMERO DE SERIE MXJ00806LY SEGÚN FACTURA No. 2191	18,051.90
1241 311A0110 0099	01 PZA. COMPUTADORA MEDIA MODELO 8000 ELITE PC CMT MARCA HP COMPAQ NUMERO DE SERIE MXJ00806L5 SEGÚN FACTURA No. 2191	18,051.90
1241 311A0110 0100	01 PZA. COMPUTADORA MEDIA MODELO 8000 ELITE PC CMT MARCA HP COMPAQ NUMERO DE SERIE MXJ00806LN SEGÚN FACTURA No. 2191	18,051.90
1241 311A0110 0101	01 PZA. COMPUTADORA MEDIA MODELO 8000 ELITE PC CMT MARCA HP COMPAQ NUMERO DE SERIE MXJ00806LM SEGÚN FACTURA No. 2191	18,051.90
1241 311A0110 0102	01 PZA. COMPUTADORA MEDIA MODELO 8000 ELITE PC CMT MARCA HP COMPAQ NUMERO DE SERIE MXJ00806LJ SEGÚN FACTURA No. 2191	18,051.90
1241 311A0110 0103	01 PZA. COMPUTADORA MEDIA MODELO 8000 ELITE PC CMT MARCA HP COMPAQ NUMERO DE SERIE MXJ00806LF SEGÚN FACTURA No. 2191	18,051.85
1241 311A0110 0104	01 PZA. COMPUTADORA MEDIA MODELO 8000 ELITE PC CMT MARCA HP COMPAQ NUMERO DE SERIE MXJ00806KX SEGÚN FACTURA No. 2193	18,051.90
1241 311A0110 0105	01 PZA. COMPUTADORA MEDIA MODELO 8000 ELITE PC CMT MARCA HP COMPAQ NUMERO DE SERIE MXJ00806M1 SEGÚN FACTURA No. 2193	18,051.90
1241 311A0110 0106	01 PZA. COMPUTADORA MEDIA MODELO 8000 ELITE PC CMT MARCA HP COMPAQ NUMERO DE SERIE MXJ00806LP SEGÚN FACTURA No. 2193	18,051.90
1241 311A0110 0107	01 PZA. COMPUTADORA MEDIA MODELO 8000 ELITE PC CMT MARCA HP COMPAQ NUMERO DE SERIE MXJ00806LS SEGÚN FACTURA No. 2193	18,051.90
1241 311A0110 0108	01 PZA. COMPUTADORA MEDIA MODELO 8000 ELITE PC CMT MARCA HP COMPAQ NUMERO DE SERIE MXJ00806L1 SEGÚN FACTURA No. 2193	18,051.90
1241 311A0110 0109	01 PZA. COMPUTADORA MEDIA MODELO 8000 ELITE PC CMT MARCA HP COMPAQ NUMERO DE SERIE MXJ00806M8 SEGÚN FACTURA No. 2193	18,051.90
1241 311A0110 0110	01 PZA. COMPUTADORA MEDIA MODELO 8000 ELITE PC CMT MARCA HP COMPAQ NUMERO DE SERIE MXJ00806KY SEGÚN FACTURA No. 2193	18,051.90
1241 311A0110 0111	01 PZA. COMPUTADORA MEDIA MODELO 8000 ELITE PC CMT MARCA HP COMPAQ NUMERO DE SERIE MXJ00806KR SEGÚN FACTURA No. 2193	18,051.90
1241 311A0110 0112	01 PZA. COMPUTADORA MEDIA MODELO 8000 ELITE PC CMT MARCA HP COMPAQ NUMERO DE SERIE MXJ00806LG SEGÚN FACTURA No. 2193	18,051.90
1241 311A0110 0113	01 PZA. COMPUTADORA MEDIA MODELO 8000 ELITE PC CMT MARCA HP COMPAQ NUMERO DE SERIE MXJ00806M3 SEGÚN FACTURA No. 2193	18,051.90
1241 311A0110 0114	01 PZA. COMPUTADORA MEDIA MODELO 8000 ELITE PC CMT MARCA HP COMPAQ NUMERO DE SERIE MXJ00806KV SEGÚN FACTURA No. 2193	18,051.90
1241 311A0110 0115	01 PZA. COMPUTADORA MEDIA MODELO 8000 ELITE PC CMT MARCA HP COMPAQ NUMERO DE SERIE MXJ00806KK SEGÚN FACTURA No. 2193	18,051.90
1241 311A0110 0116	01 PZA. COMPUTADORA MEDIA MODELO 8000 ELITE PC CMT MARCA HP COMPAQ NUMERO DE SERIE MXJ00806M9 SEGÚN FACTURA No. 2193	18,051.90
1241 311A0110 0117	01 PZA. COMPUTADORA MEDIA MODELO 8000 ELITE PC CMT MARCA HP COMPAQ NUMERO DE SERIE MXJ00806L2 SEGÚN FACTURA No. 2193	18,051.90
1241 311A0110 0118	01 PZA. COMPUTADORA MEDIA MODELO 8000 ELITE PC CMT MARCA HP COMPAQ NUMERO DE SERIE MXJ00806KP SEGÚN FACTURA No. 2193	18,051.90
1241 311A0110 0119	01 PZA. COMPUTADORA MEDIA MODELO 8000 ELITE PC CMT MARCA HP COMPAQ NUMERO DE SERIE MXJ00806L8 SEGÚN FACTURA No. 2193	18,051.90
1241 311A0110 0120	01 PZA. COMPUTADORA MEDIA MODELO 8000 ELITE PC CMT MARCA HP COMPAQ NUMERO DE SERIE MXJ00806LW SEGÚN FACTURA No. 2193	18,051.90

SISTEMA CONTABLE 2017

RELACIÓN DE BIENES QUE COMPONEN SU PATRIMONIO

Cuenta Pública al 31 de diciembre de 2017

Página 22 de 168

Hora: 10:09:33a. m.

Fecha: 12/02/2018

Código	Descripción del Bien	Valor en Libros
1241 311A0110 0121	01 PZA. COMPUTADORA MEDIA MODELO 8000 ELITE PC CMT MARCA HP COMPAQ NUMERO DE SERIE MXJ00806KW SEGÚN FACTURA No. 2193	18,051.90
1241 311A0110 0122	01 PZA. COMPUTADORA MEDIA MODELO 8000 ELITE PC CMT MARCA HP COMPAQ NUMERO DE SERIE MXJ00806L4 SEGÚN FACTURA No. 2193	18,051.90
1241 311A0110 0123	01 PZA. COMPUTADORA MEDIA MODELO 8000 ELITE PC CMT MARCA HP COMPAQ NUMERO DE SERIE MXJ00806KT SEGÚN FACTURA No. 2193	18,051.77
1241 311A0110 0124	01 PZA. COMPUTADORA MEDIA MODELO 8000 ELITE PC CMT MARCA HP COMPAQ NUMERO DE SERIE MXJ00806LT SEGÚN FACTURA No. 2189	18,051.90
1241 311A0110 0125	01 PZA. COMPUTADORA MEDIA MODELO 8000 ELITE PC CMT MARCA HP COMPAQ NUMERO DE SERIE MXJ00806LX SEGÚN FACTURA No. 2189	18,051.90
1241 311A0110 0126	01 PZA. COMPUTADORA MEDIA MODELO 8000 ELITE PC CMT MARCA HP COMPAQ NUMERO DE SERIE MXJ00806KQ SEGÚN FACTURA No. 2189	18,051.90
1241 311A0110 0127	01 PZA. COMPUTADORA MEDIA MODELO 8000 ELITE PC CMT MARCA HP COMPAQ NUMERO DE SERIE MXJ00806LB SEGÚN FACTURA No. 2189	18,051.90
1241 311A0110 0128	01 PZA. COMPUTADORA MEDIA MODELO 8000 ELITE PC CMT MARCA HP COMPAQ NUMERO DE SERIE MXJ00806KZ SEGÚN FACTURA No. 2189	18,051.90
1241 311A0110 0129	01 PZA. COMPUTADORA MEDIA MODELO 8000 ELITE PC CMT MARCA HP COMPAQ NUMERO DE SERIE MXJ00806M7 SEGÚN FACTURA No. 2189	18,051.90
1241 311A0110 0130	01 PZA. COMPUTADORA MEDIA MODELO 8000 ELITE PC CMT MARCA HP COMPAQ NUMERO DE SERIE MXJ00806LZ SEGÚN FACTURA No. 2189	18,051.90
1241 311A0110 0131	01 PZA. COMPUTADORA PORTATIL LATITUDE E5400 NUMERO DE SERIE 47ZXYJ1 SEGÚN FACTURAS Nos. 3049 Y 3050	19,144.89
1241 311A0110 0132	01 PZA. COMPUTADORA PORTATIL LATITUDE E5400 NUMERO DE SERIE 27ZXYJ1 SEGÚN FACTURAS Nos. 3049 Y 3050	19,144.89
1241 311A0110 0133	01 PZA. COMPUTADORA PORTATIL LATITUDE E5400 NUMERO DE SERIE 97ZXYJ1 SEGÚN FACTURAS Nos. 3049 Y 3050	19,144.89
1241 311A0110 0134	01 PZA. COMPUTADORA PORTATIL LATITUDE E5400 NUMERO DE SERIE F6ZXYJ1 SEGÚN FACTURAS Nos. 3049 Y 3050	19,144.89
1241 311A0110 0135	01 PZA. COMPUTADORA PORTATIL LATITUDE E5400 NUMERO DE SERIE B7ZXYJ1 SEGÚN FACTURAS Nos. 3049 Y 3050	19,144.89
1241 311A0110 0136	01 PZA. COMPUTADORA PORTATIL LATITUDE E5400 NUMERO DE SERIE C6ZXYJ1 SEGÚN FACTURAS Nos. 3049 Y 3050	19,144.89
1241 311A0110 0137	01 PZA. COMPUTADORA PORTATIL LATITUDE E5400 NUMERO DE SERIE 86ZXYJ1 SEGÚN FACTURAS Nos. 3049 Y 3050	19,144.89
1241 311A0110 0138	01 PZA. SERVIDOR MARCA DELL POWER EDGE R710 CON LAS SIGUIENTES CARACTERISTICAS (02 PROCESADOR INTEL XEON QUAD CORE E5520 2.26 GHZ MEMORIA DDR2 DE 8 GB CON TECNOLOGIA ECC) NUMERO DE SERIE JGYL5M1 SEGÚN FACTURAS Nos. 9087,9088,9089,9090	77,873.01
1241 311A0110 0139	01 PZA. ESCANER HP MODELO SCANJET 5590 CON NUMERO DE SERIE CN9A9VH0M7 SEGÚN FACTURAS Nos. 9087,9088,9089,9090	7,759.04
1241 311A0110 0140	01 PZA. SWITCH MARCA 3 COM BASELINE 2824 CON NUMERO DE SERIE 219801A0AG9101L02100 SEGÚN FACTURAS Nos. 9087,9088,9089,9090	4,499.14
1241 311A0110 0141	01 PZA. SWITCH MARCA 3 COM BASELINE 2824 CON NUMERO DE SERIE 219801A0AG9101L02310 SEGÚN FACTURAS Nos. 9087,9088,9089,9090	4,499.14
1241 311A0110 0142	01 PZA. LECTOR BIOMETRICO DE HUELLA HANSTER II CON NUMERO DE SERIE 6371HC0228 SEGÚN FACTURAS Nos. 9087,9088,9089,9090	2,771.09
1241 311A0110 0143	01 PZA. LECTOR BIOMETRICO DE HUELLA HANSTER II CON NUMERO DE SERIE 6371HC0168 SEGÚN FACTURAS Nos. 9087,9088,9089,9090	2,771.09
1241 311A0110 0144	01 PZA. ESCANER HP MODELO SCANJET 5590 CON NUMERO DE SERIE CN9A9VH0TT SEGÚN FACTURAS Nos. 9091,9092	7,759.04
1241 311A0110 0145	01 PZA. SWITH MARCA 3 COM BASELINE 2824 CON NUMERO DE SERIE 219801A0AG909CL05357 SEGÚN FACTURAS Nos. 9091,9092	4,499.13

SISTEMA CONTABLE 2017

RELACIÓN DE BIENES QUE COMPONEN SU PATRIMONIO

Cuenta Pública al 31 de diciembre de 2017

Página 23 de 168

Hora: 10:09:33a. m.

Fecha: 12/02/2018

Código	Descripción del Bien	Valor en Libros
1241 311A0110 0146	01 PZA. SERVIDOR MARCA DELL POWER EDGE R710 CON LAS SIGUIENTES CARACTERISTICAS (02 PROCESADOR INTEL XEON QUAD CORE E5520 2.26 GHZ MEMORIA DDR2 DE 8 GB CON TECNOLOGIA ECC) CON NUMERO DE SERIE J3LM3M1 SEGÚN FACTURAS Nos 9093,9094,9095,9096,9097,9098,9099,9100,9101,9102 Y 9103	77,873.01
1241 311A0110 0148	01 PZA. ESCANER HP MODELO SCANJET 5590 CON NUMERO DE SERIE CN9C1VH1VV SEGÚN FACTURAS Nos 9093,9094,9095,9096,9097,9098,9099,9100,9101,9102 Y 9103	7,759.04
1241 311A0110 0149	01 PZA. ESCANER HP MODELO SCANJET 5590 CON NUMERO DE SERIE CN9C1VH1XY SEGÚN FACTURAS Nos 9093,9094,9095,9096,9097,9098,9099,9100,9101,9102 Y 9103	7,759.04
1241 311A0110 0150	01 PZA. SWITCH MARCA 3 COM BASELINE 2824 CON NUMERO DE SERIE 219801A0AG909CL04161 SEGÚN FACTURAS Nos 9093,9094,9095,9096,9097,9098,9099,9100,9101,9102 Y 9103	4,499.14
1241 311A0110 0151	01 PZA. SWITCH MARCA 3 COM BASELINE 2824 CON NUMERO DE SERIE 219801A0AG909CL05176 SEGÚN FACTURAS Nos 9093,9094,9095,9096,9097,9098,9099,9100,9101,9102 Y 9103	4,499.14
1241 311A0110 0152	01 PZA. SWITCH MARCA 3 COM BASELINE 2824 CON NUMERO DE SERIE 219801A0AG909CL04040 SEGÚN FACTURAS Nos 9093,9094,9095,9096,9097,9098,9099,9100,9101,9102 Y 9103	4,499.12
1241 311A0110 0153	01 PZA. PUNTO DE ACCESO PROXIM AP 4000 M CON NUMERO DE SERIE 09UC43840519 SEGÚN FACTURAS Nos 9093,9094,9095,9096,9097,9098,9099,9100,9101,9102 Y 9103	8,925.11
1241 311A0110 0154	01 PZA. PUNTO DE ACCESO PROXIM AP 4000 M CON NUMERO DE SERIE 09UC45840001 SEGÚN FACTURAS Nos 9093,9094,9095,9096,9097,9098,9099,9100,9101,9102 Y 9103	8,925.11
1241 311A0110 0155	01 PZA. PUNTO DE ACCESO PROXIM AP 4000 M CON NUMERO DE SERIE 09UC45850010 SEGÚN FACTURAS Nos 9093,9094,9095,9096,9097,9098,9099,9100,9101,9102 Y 9103	8,925.11
1241 311A0110 0156	01 PZA. PUNTO DE ACCESO PROXIM AP 4000 M CON NUMERO DE SERIE 09UC45850009 SEGÚN FACTURAS Nos 9093,9094,9095,9096,9097,9098,9099,9100,9101,9102 Y 9103	8,925.11
1241 311A0110 0157	01 PZA. SWITCH MARCA 3 COM 2952 PLUS CON NUMERO DE SERIE 927FCBR3D6FB0 SEGÚN FACTURAS No 9093,9094,9095,9096,9097,9098,9099,9100,9101,9102 Y 9103	11,887.95
1241 311A0110 0158	01 PZA. SWITCH MARCA 3 COM 2952 PLUS CON NUMERO DE SERIE 927FC8R38D55A SEGÚN FACTURAS No 9093,9094,9095,9096,9097,9098,9099,9100,9101,9102 Y 9103	11,887.95
1241 311A0110 0159	01 PZA. SWITCH MARCA 3 COM 2952 PLUS CON NUMERO DE SERIE 927FC8R38DEDE SEGÚN FACTURAS No 9093,9094,9095,9096,9097,9098,9099,9100,9101,9102 Y 9103	11,887.95
1241 311A0110 0160	01 PZA. SWITCH MARCA 3 COM 2952 PLUS CON NUMERO DE SERIE 927FC8R38EB54 SEGÚN FACTURAS No 9093,9094,9095,9096,9097,9098,9099,9100,9101,9102 Y 9103	11,887.95
1241 311A0110 0161	01 PZA. COMPUTADORA PERSONAL MARCA LANIX MODELO TITAN HX 4140 SERIE No 1012929414 SEGUN FACTURA No 6287,6288,6289,6290,6291,6292 Y LA 6293	14,266.84
1241 311A0110 0162	01 PZA. COMPUTADORA PERSONAL MARCA LANIX MODELO TITAN HX 4140 SERIE No 1012929415 SEGUN FACTURA No 6287,6288,6289,6290,6291,6292 Y LA 6293	14,266.84
1241 311A0110 0163	01 PZA. COMPUTADORA PERSONAL MARCA LANIX MODELO TITAN HX 4140 SERIE No 1012929416 SEGUN FACTURA No 6287,6288,6289,6290,6291,6292 Y LA 6293	14,266.84
1241 311A0110 0164	01 PZA. COMPUTADORA PERSONAL MARCA LANIX MODELO TITAN HX 4140 SERIE No 1012929417 SEGUN FACTURA No 6287,6288,6289,6290,6291,6292 Y LA 6293	14,266.84



SISTEMA CONTABLE 2017

RELACIÓN DE BIENES QUE COMPONEN SU PATRIMONIO

Cuenta Pública al 31 de diciembre de 2017

Página 24 de 168

Hora: 10:09:33a. m.

Fecha: 12/02/2018

Código	Descripción del Bien	Valor en Libros
1241 311A0110 0165	01 PZA. COMPUTADORA PERSONAL MARCA LANIX MODELO TITAN HX 4140 SERIE No 1012929418 SEGUN FACTURA No 6287,6288,6289,6290,6291,6292 Y LA 6293	14,266.84
1241 311A0110 0166	01 PZA. COMPUTADORA PERSONAL MARCA LANIX MODELO TITAN HX 4140 SERIE No 1012929419 SEGUN FACTURA No 6287,6288,6289,6290,6291,6292 Y LA 6293	14,266.84
1241 311A0110 0167	01 PZA. COMPUTADORA PERSONAL MARCA LANIX MODELO TITAN HX 4140 SERIE No 1012929420 SEGUN FACTURA No 6287,6288,6289,6290,6291,6292 Y LA 6293	14,266.84
1241 311A0110 0168	01 PZA. COMPUTADORA PERSONAL MARCA LANIX MODELO TITAN HX 4140 SERIE No 1012929421 SEGUN FACTURA No 6287,6288,6289,6290,6291,6292 Y LA 6293	14,266.84
1241 311A0110 0169	01 PZA. COMPUTADORA PERSONAL MARCA LANIX MODELO TITAN HX 4140 SERIE No 1012929422 SEGUN FACTURA No 6287,6288,6289,6290,6291,6292 Y LA 6293	14,266.84
1241 311A0110 0170	01 PZA. COMPUTADORA PERSONAL MARCA LANIX MODELO TITAN HX 4140 SERIE No 1012929423 SEGUN FACTURA No 6287,6288,6289,6290,6291,6292 Y LA 6293	14,266.84
1241 311A0110 0171	01 PZA. COMPUTADORA PERSONAL MARCA LANIX MODELO TITAN HX 4140 SERIE No 1012929424 SEGUN FACTURA No 6287,6288,6289,6290,6291,6292 Y LA 6293	14,266.84
1241 311A0110 0172	01 PZA. COMPUTADORA PERSONAL MARCA LANIX MODELO TITAN HX 4140 SERIE No 1012929425 SEGUN FACTURA No 6287,6288,6289,6290,6291,6292 Y LA 6293	14,266.84
1241 311A0110 0173	01 PZA. COMPUTADORA PERSONAL MARCA LANIX MODELO TITAN HX 4140 SERIE No 1012929427 SEGUN FACTURA No 6287,6288,6289,6290,6291,6292 Y LA 6293	14,266.84
1241 311A0110 0174	01 PZA. COMPUTADORA PERSONAL MARCA LANIX MODELO TITAN HX 4140 SERIE No 1012929428 SEGUN FACTURA No 6287,6288,6289,6290,6291,6292 Y LA 6293	14,266.84
1241 311A0110 0175	01 PZA. COMPUTADORA PERSONAL MARCA LANIX MODELO TITAN HX 4140 SERIE No 1012929429 SEGUN FACTURA No 6287,6288,6289,6290,6291,6292 Y LA 6293	14,266.84
1241 311A0110 0176	01 PZA. COMPUTADORA PERSONAL MARCA LANIX MODELO TITAN HX 4140 SERIE No 1012929430 SEGUN FACTURA No 6287,6288,6289,6290,6291,6292 Y LA 6293	14,266.84
1241 311A0110 0177	01 PZA. COMPUTADORA PERSONAL MARCA LANIX MODELO TITAN HX 4140 SERIE No 1012929431 SEGUN FACTURA No 6287,6288,6289,6290,6291,6292 Y LA 6293	14,266.84
1241 311A0110 0178	01 PZA. COMPUTADORA PERSONAL MARCA LANIX MODELO TITAN HX 4140 SERIE No 1012929432 SEGUN FACTURA No 6287,6288,6289,6290,6291,6292 Y LA 6293	14,266.84
1241 311A0110 0179	01 PZA. COMPUTADORA PERSONAL MARCA LANIX MODELO TITAN HX 4140 SERIE No 1012929434 SEGUN FACTURA No 6287,6288,6289,6290,6291,6292 Y LA 6293	14,266.84
1241 311A0110 0180	01 PZA. COMPUTADORA PERSONAL MARCA LANIX MODELO TITAN HX 4140 SERIE No 1012929436 SEGUN FACTURA No 6287,6288,6289,6290,6291,6292 Y LA 6293	14,266.84
1241 311A0110 0181	01 PZA. COMPUTADORA PERSONAL MARCA LANIX MODELO TITAN HX 4140 SERIE No 1012929437 SEGUN FACTURA No 6287,6288,6289,6290,6291,6292 Y LA 6293	14,266.84
1241 311A0110 0182	01 PZA. COMPUTADORA PERSONAL MARCA LANIX MODELO TITAN HX 4140 SERIE No 1012929438 SEGUN FACTURA No 6287,6288,6289,6290,6291,6292 Y LA 6293	14,266.84
1241 311A0111 0001	01 ENLACE PUNTO POR PUNTO PARA LA TRANSMISION DE DATOS E INTERCONEXION DE SITIOS FACTURA No. 00000326	240,549.20

SISTEMA CONTABLE 2017

RELACIÓN DE BIENES QUE COMPONEN SU PATRIMONIO

Cuenta Pública al 31 de diciembre de 2017

Página 25 de 168

Hora: 10:09:33a. m.

Fecha: 12/02/2018

Código	Descripción del Bien	Valor en Libros
1241 311A0112 0001	01 COMPUTADORA PERSONAL MODELO 3400 MARCA HP CON NUMERO DE SERIE MXL21321QP S/FACTURAS Nos 2459 A LA 2463	11,588.40
1241 311A0112 0002	01 COMPUTADORA PERSONAL MODELO 3400 MARCA HP CON NUMERO DE SERIE MXL21321QH S/FACTURAS Nos 2459 A LA 2463	11,588.40
1241 311A0112 0003	01 COMPUTADORA PERSONAL MODELO 3400 MARCA HP CON NUMERO DE SERIE MXL21321QL S/FACTURAS Nos 2459 A LA 2463	11,588.40
1241 311A0112 0004	01 COMPUTADORA PERSONAL MODELO 3400 MARCA HP CON NUMERO DE SERIE MXL21321Q8 S/FACTURAS Nos 2459 A LA 2463	11,588.40
1241 311A0112 0005	01 COMPUTADORA PERSONAL MODELO 3400 MARCA HP CON NUMERO DE SERIE MXL21321QF S/FACTURAS Nos 2459 A LA 2463	11,588.40
1241 311A0112 0006	01 ESTACION DE TRABAJO MARCA HP MODELO Z600 CON NUMERO DE SERIE 2UA2140MBP S/FACTURAS Nos 2459 A LA 2463	41,476.96
1241 311A0112 0011	01 GABINETE SERVIDOR DE 19" 42 U MODELO 203449 MARCA INTELLINET SEGUN FACTURA No A 72	34,800.00
1241 311A0112 0012	01 COMPUTADORA PERSONAL MODELO 3400 MARCA HP CON NUMERO DE SERIE MXL21321QN S/FACTURA No 389	11,358.24
1241 311A0112 0013	01 COMPUTADORA PERSONAL MODELO 3400 MARCA HP CON NUMERO DE SERIE MXL21321Q9 S/FACTURA No 389	11,358.24
1241 311A0112 0014	01 COMPUTADORA PERSONAL MODELO 3400 MARCA HP CON NUMERO DE SERIE MXL21321Q6 S/FACTURA No 389	11,358.24
1241 311A0112 0015	01 COMPUTADORA PERSONAL MODELO 3400 MARCA HP CON NUMERO DE SERIE MXL21321QJ S/FACTURA No 389	11,358.24
1241 311A0112 0017	01 COMPUTADORA PERSONAL MODELO 3400 MARCA HP CON NUMERO DE SERIE MXL21321QB S/FACTURA No 389	11,358.24
1241 311A0112 0018	01 COMPUTADORA PERSONAL MODELO 3400 MARCA HP CON NUMERO DE SERIE MXL21321QM S/FACTURA No 389	11,358.24
1241 311A0112 0019	01 COMPUTADORA PERSONAL MODELO 3400 MARCA HP CON NUMERO DE SERIE MXL21321QG S/FACTURA No 389	11,358.24
1241 311A0112 0020	01 COMPUTADORA PERSONAL MODELO 3400 MARCA HP CON NUMERO DE SERIE MXL21321QD S/FACTURA No 389	11,358.24
1241 311A0112 0021	01 COMPUTADORA PERSONAL MODELO 3400 MARCA HP CON NUMERO DE SERIE MXL21321Q7 S/FACTURA No 389	11,358.24
1241 311A0112 0022	01 COMPUTADORA PERSONAL MODELO 3400 MARCA HP CON NUMERO DE SERIE MXL21321QQ S/FACTURA No 389	11,358.24
1241 311A0112 0023	01 COMPUTADORA PERSONAL MODELO 3400 MARCA HP CON NUMERO DE SERIE MXL21321QK S/FACTURA No 389	11,358.24
1241 311A0112 0024	01 ESTACION DE TRABAJO MARCA HP MODELO Z600 CON NUMERO DE SERIE 2UA2140MBQ S/FACTURA No 389	47,527.52
1241 311A0112 0025	01 DISCO DURO EXTERNO CON NUMERO DE SERIE 975802062400252 S/FACTURA No 389	7,612.69
1241 311A0112 0026	01 DISCO DURO EXTERNO CON NUMERO DE SERIE 975802062400251 S/FACTURA No 389	7,612.69
1241 311A0112 0043	13 MICROSOFT OFFICE 2010 PROFESIONAL PLUS MARCA MICROSOFT S/FACTURA No 389	67,631.58
1241 311A0113 0003	14 COMPUTADORAS DE ESCRITORIO MARCA HEWLETT PACKARD SEGUN FACTURA No. 16	329,045.82
1241 311A0113 0004	22 COMPUTADORA PORTATIL MARCA LENOVO SEGUN FACTURA No. 16	575,189.71
1241 311A0113 0005	01 PLOTER MARCA HEWLETT PACKARD SEGUN FACTURA No. 16	120,510.08
1241 311A0113 0011	01 PZA. IMPRESORA MCA. HP MOD. LASER CP4525DN N/SERIE JPDCFCK00M	42,139.30
1241 311A0113 0012	01 PZA. IMPRESORA MCA. HP MOD. LASER CP4525DN N/SERIE JPDCFB80T8	42,139.29
1241 311A0113 0013	01 PZA PC DE ESCRI. MCA. ACER MOD. S24HL Y MONI. MCA. DELL MOD. OPTIPLEX 3010 SERIE No. 23MK7Y1 y ETLU50D01533109A628535	25,570.45

SISTEMA CONTABLE 2017

RELACIÓN DE BIENES QUE COMPONEN SU PATRIMONIO

Cuenta Pública al 31 de diciembre de 2017

Página 26 de 168

Hora: 10:09:33a. m.

Fecha: 12/02/2018

Código	Descripción del Bien	Valor en Libros
1241 311A0113 0014	01 PZA. PC DE ESCRI. MCA. ACER MOD. S24HL Y MONI. MCA. DELL MOD. OPTIPLEX 3010 SERIE No. 24VL7YI y ETLU50D01533109A0F8535	25,570.45
1241 311A0113 0015	01 PZA. PC DE ESCRI. MCA. ACER MOD. S24HL Y MONI. MCA. DELL MOD. OPTIPLEX 3010 SERIE No. 25GM7YI y ETLU50D015331099828535	25,570.45
1241 311A0113 0016	01 PZA. PC DE ESCRI. MCA. ACER MOD. S24HL Y MONI. MCA. DELL MOD. OPTIPLEX 3010 SERIE No. 25HK7YI y ETLU50D0153310997E8535	25,570.45
1241 311A0113 0017	01 PZA. PC DE ESCRI. MCA. ACER MOD. S24HL Y MONI. MCA. DELL MOD. OPTIPLEX 3010 SERIE No. 25ML7YI y ETLU50D01533109A708535	25,570.45
1241 311A0113 0018	01 PZA. IMPRESORA MCA. SAMSUNG MOD. SL-M33 MD/XSX No DE SERIE ZD7PBJB90001A	4,761.09
1241 311A0113 0019	01 PZA. IMPRESORA MCA. SAMSUNG MOD. SL-M33 MD/XSX No DE SERIE ZD7PBJB90001	4,761.10
1241 311A0113 0020	01 PZA. RESPALDO DE ENERGIA MCA. TRIPPLITE MOD. OMNISMART500 SERIE No. 2323MD00M663800131	2,999.99
1241 311A0113 0021	01 PZA. RESPALDO DE ENERGIA MCA. TRIPPLITE MOD. OMNISMART500 SERIE No. 2323MD00M663800186	2,999.99
1241 311A0113 0022	01 PZA. RESPALDO DE ENERGIA MCA. TRIPPLITE MOD. OMNISMART500 SERIE No. 2323MD00M663800228	2,999.99
1241 311A0113 0023	01 PZA. RESPALDO DE ENERGIA MCA. TRIPPLITE MOD. OMNISMART500 SERIE No. 2323MD00M663800234	2,999.99
1241 311A0113 0024	01 PZA. RESPALDO DE ENERGIA MCA. TRIPPLITE MOD. OMNISMART500 SERIE No. 2323MD00M663800235	2,999.99
1241 311A0113 0432	01 COMPUTADORA DE ESCRITORIO MODELO ELITE 8300 BUSINESS MARCA HP, No. DE SERIE CPU: MXL33206DZ Y SERIE MONITOR: 6CM32717MT FACTURA No. A 00003574	20,833.60
1241 311A0113 0433	01 COMPUTADORA DE ESCRITORIO MODELO ELITE 8300 BUSINESS MARCA HP, No. DE SERIE CPU: MXL33206DD Y SERIE MONITOR: 6CM32717MV FACTURA No. A 00003574	20,833.60
1241 311A0113 0434	01 COMPUTADORA DE ESCRITORIO MODELO ELITE 8300 BUSINESS MARCA HP, No. DE SERIE CPU: MXL33206F1 Y SERIE MONITOR: 6CM32717MP FACTURA No. A 00003574	20,833.60
1241 311A0113 0435	01 COMPUTADORA DE ESCRITORIO MODELO ELITE 8300 BUSINESS MARCA HP, No. DE SERIE CPU: MXL33206D3 Y SERIE MONITOR: 6CM32717MW FACTURA No. A 00003574	20,833.60
1241 311A0113 0436	01 COMPUTADORA DE ESCRITORIO MODELO ELITE 8300 BUSINESS MARCA HP, No. DE SERIE CPU: MXL33206F2 Y SERIE MONITOR: 6CM32717MY FACTURA No. A 00003574	20,833.60
1241 311A0113 0437	01 COMPUTADORA DE ESCRITORIO MODELO ELITE 8300 BUSINESS MARCA HP, No. DE SERIE CPU: MXL332071G Y SERIE MONITOR: 6CM32719N0 FACTURA No. A 00003574	20,833.60
1241 311A0113 0438	01 COMPUTADORA DE ESCRITORIO MODELO ELITE 8300 BUSINESS MARCA HP, No. DE SERIE CPU: MXL33206C9 Y SERIE MONITOR: 6CM32719N1 FACTURA No. A 00003574	20,833.60
1241 311A0113 0439	01 COMPUTADORA DE ESCRITORIO MODELO ELITE 8300 BUSINESS MARCA HP, No. DE SERIE CPU: MXL33206CC Y SERIE MONITOR: 6CM32719MC FACTURA No. A 00003574	20,833.60
1241 311A0113 0440	01 COMPUTADORA DE ESCRITORIO MODELO ELITE 8300 BUSINESS MARCA HP, No. DE SERIE CPU: MXL33206DN Y SERIE MONITOR: 6CM32719MS FACTURA No. A 00003574	20,833.60
1241 311A0113 0441	01 COMPUTADORA DE ESCRITORIO MODELO ELITE 8300 BUSINESS MARCA HP, No. DE SERIE CPU: MXL33206D0 Y SERIE MONITOR: 6CM32719MG FACTURA No. A 00003574	20,833.60
1241 311A0113 0442	01 COMPUTADORA DE ESCRITORIO MODELO ELITE 8300 BUSINESS MARCA HP, No. DE SERIE CPU: MXL33206C7 Y SERIE MONITOR: 6CM32719M9 FACTURA No. A 00003574	20,833.60



SISTEMA CONTABLE 2017

RELACIÓN DE BIENES QUE COMPONEN SU PATRIMONIO

Cuenta Pública al 31 de diciembre de 2017

Página 27 de 168

Hora: 10:09:33a. m.

Fecha: 12/02/2018

Código	Descripción del Bien	Valor en Libros
1241 311A0113 0443	01 COMPUTADORA DE ESCRITORIO MODELO ELITE 8300 BUSINESS MARCA HP, No. DE SERIE CPU: MXL33206F0 Y SERIE MONITOR: 6CM32717MQ FACTURA No. A 00003574	20,833.60
1241 311A0113 0444	01 COMPUTADORA DE ESCRITORIO MODELO ELITE 8300 BUSINESS MARCA HP, No. DE SERIE CPU: MXL3260673 Y SERIE MONITOR: 6CM32717MX FACTURA No. A 00003574	20,833.60
1241 311A0113 0445	01 COMPUTADORA DE ESCRITORIO MODELO ELITE 8300 BUSINESS MARCA HP, No. DE SERIE CPU: MXL33206CR Y SERIE MONITOR: 6CM32717MN FACTURA No. A 00003574	20,833.60
1241 311A0113 0446	01 COMPUTADORA DE ESCRITORIO MODELO ELITE 8300 BUSINESS MARCA HP, No. DE SERIE CPU: MXL3260675 Y SERIE MONITOR: 6CM32717MM FACTURA No. A 00003574	20,833.60
1241 311A0113 0447	01 COMPUTADORA DE ESCRITORIO MODELO ELITE 8300 BUSINESS MARCA HP, No. DE SERIE CPU: MXL33206CT Y SERIE MONITOR: 6CM32717N8 FACTURA No. A 00003574	20,833.60
1241 311A0113 0448	01 COMPUTADORA DE ESCRITORIO MODELO ELITE 8300 BUSINESS MARCA HP, No. DE SERIE CPU: MXL33206DT Y SERIE MONITOR: 6CM32719MF FACTURA No. A 00003574	20,833.60
1241 311A0113 0449	01 COMPUTADORA DE ESCRITORIO MODELO ELITE 8300 BUSINESS MARCA HP, No. DE SERIE CPU: MXL3320685 Y SERIE MONITOR: 6CM32717MR FACTURA No. A 00003574	20,833.60
1241 311A0113 0450	01 COMPUTADORA DE ESCRITORIO MODELO ELITE 8300 BUSINESS MARCA HP, No. DE SERIE CPU: MXL33206CV Y SERIE MONITOR: 6CM32719MH FACTURA No. A 00003574	20,833.60
1241 311A0113 0451	01 COMPUTADORA DE ESCRITORIO MODELO ELITE 8300 BUSINESS MARCA HP, No. DE SERIE CPU: MXL33206CJ Y SERIE MONITOR: 6CM32717MS FACTURA No. A 00003574	20,833.60
1241 311A0113 0452	01 COMPUTADORA PORTATIL MODELO PROBOOK 6470B NOTEBOOK PC MARCA HP, No. DE SERIE: CNU339C4RS S/FACTURA No. A 00003574	21,471.60
1241 311A0113 0453	01 COMPUTADORA PORTATIL MODELO PROBOOK 6470B NOTEBOOK PC MARCA HP, No. DE SERIE: CNU339C585 S/FACTURA No. A 00003574	21,471.60
1241 311A0113 0454	01 COMPUTADORA PORTATIL MODELO PROBOOK 6470B NOTEBOOK PC MARCA HP, No. DE SERIE: CNU339C4Y5 S/FACTURA No. A 00003574	21,471.60
1241 311A0113 0455	01 COMPUTADORA PORTATIL MODELO PROBOOK 6470B NOTEBOOK PC MARCA HP, No. DE SERIE: CNU339C4S4 S/FACTURA No. A 00003574	21,471.60
1241 311A0113 0456	01 COMPUTADORA PORTATIL MODELO PROBOOK 6470B NOTEBOOK PC MARCA HP, No. DE SERIE: CNU339C50L S/FACTURA No. A 00003574	21,471.60
1241 311A0113 0457	01 COMPUTADORA PORTATIL MODELO PROBOOK 6470B NOTEBOOK PC MARCA HP, No. DE SERIE: CNU339C517 S/FACTURA No. A 00003574	21,471.60
1241 311A0113 0458	01 COMPUTADORA PORTATIL MODELO PROBOOK 6470B NOTEBOOK PC MARCA HP, No. DE SERIE: CNU339C57B S/FACTURA No. A 00003574	21,471.60
1241 311A0113 0459	01 COMPUTADORA PORTATIL MODELO PROBOOK 6470B NOTEBOOK PC MARCA HP, No. DE SERIE: CNU339C564 S/FACTURA No. A 00003574	21,471.60
1241 311A0113 0460	01 COMPUTADORA PORTATIL MODELO PROBOOK 6470B NOTEBOOK PC MARCA HP, No. DE SERIE: CNU339C52B /FACTURA No. A 00003574	21,471.60
1241 311A0113 0461	01 COMPUTADORA PORTATIL MODELO PROBOOK 6470B NOTEBOOK PC MARCA HP, No. DE SERIE: CNU339C4VH S/FACTURA No. A 00003574	21,471.60
1241 311A0113 0462	01 COMPUTADORA PORTATIL MODELO PROBOOK 6470B NOTEBOOK PC MARCA HP, No. DE SERIE: CNU339C4QZ S/FACTURA No. A 00003574	21,471.60
1241 311A0113 0463	01 COMPUTADORA PORTATIL MODELO PROBOOK 6470B NOTEBOOK PC MARCA HP, No. DE SERIE: CNU339C4FM S/FACTURA No. A 00003574	21,471.60
1241 311A0113 0464	01 COMPUTADORA PORTATIL MODELO PROBOOK 6470B NOTEBOOK PC MARCA HP, No. DE SERIE: CNU339C56R S/FACTURA No. A 00003574	21,471.60
1241 311A0113 0465	01 COMPUTADORA PORTATIL MODELO PROBOOK 6470B NOTEBOOK PC MARCA HP, No. DE SERIE: CNU339C57J S/FACTURA No. A 00003574	21,471.60

SISTEMA CONTABLE 2017

RELACIÓN DE BIENES QUE COMPONEN SU PATRIMONIO

Cuenta Pública al 31 de diciembre de 2017

Página 28 de 168

Hora: 10:09:33a. m.

Fecha: 12/02/2018

Código	Descripción del Bien	Valor en Libros
1241 311A0113 0466	01 COMPUTADORA PORTATIL MODELO PROBOOK 6470B NOTEBOOK PC MARCA HP, No. DE SERIE: CNU339C54H S/FACTURA No. A 00003574	21,471.60
1241 311A0113 0467	01 COMPUTADORA PORTATIL MODELO PROBOOK 6470B NOTEBOOK PC MARCA HP, No. DE SERIE: CNU339C4S0 S/FACTURA No. A 00003574	21,471.60
1241 311A0113 0468	01 COMPUTADORA PORTATIL MODELO PROBOOK 6470B NOTEBOOK PC MARCA HP, No. DE SERIE: CNU339C4GF S/FACTURA No. A 00003574	21,471.60
1241 311A0113 0469	01 COMPUTADORA PORTATIL MODELO PROBOOK 6470B NOTEBOOK PC MARCA HP, No. DE SERIE: CNU339C4XF S/FACTURA No. A 00003574	21,471.60
1241 311A0113 0470	01 COMPUTADORA PORTATIL MODELO PROBOOK 6470B NOTEBOOK PC MARCA HP, No. DE SERIE: CNU339C57Y S/FACTURA No. A 00003574	21,471.60
1241 311A0113 0471	01 COMPUTADORA PORTATIL MODELO PROBOOK 6470B NOTEBOOK PC MARCA HP, No. DE SERIE: CNU339C56Z S/FACTURA No. A 00003574	21,471.60
1241 311A0113 0472	01 COMPUTADORA PORTATIL MODELO PROBOOK 6470B NOTEBOOK PC MARCA HP, No. DE SERIE: CNU339C4S6 S/FACTURA No. A 00003574	21,471.60
1241 311A0113 0473	01 COMPUTADORA PORTATIL MODELO PROBOOK 6470B NOTEBOOK PC MARCA HP, No. DE SERIE: CNU339C582 S/FACTURA No. A 00003574	21,471.60
1241 311A0113 0474	01 COMPUTADORA PORTATIL MODELO PROBOOK 6470B NOTEBOOK PC MARCA HP, No. DE SERIE: CNU339C4VQ S/FACTURA No. A 00003574	21,471.60
1241 311A0113 0475	01 COMPUTADORA PORTATIL MODELO PROBOOK 6470B NOTEBOOK PC MARCA HP, No. DE SERIE: CNU339C55S S/FACTURA No. A 00003574	21,471.60
1241 311A0113 0484	01 IMPRESORA MODELO LASERJET PRO COLOR M451 MARCA HP, No. DE SERIE: CNDF325362 S/FACTURA No. A 00003574	6,577.20
1241 311A0113 0489	01 IMPRESORA MULTIFUNCIONAL MODELO LASERJET PRO M570DN COLOR MFP MARCA HP, No. DE SERIE: CN59F1263J S/FACTURA No. A 00003574	21,726.80
1241 311A0113 0490	01 IMPRESORA MULTIFUNCIONAL MODELO LASERJET PRO M570DN COLOR MFP MARCA HP, No. DE SERIE: CN59F12632 S/FACTURA No. A 00003574	21,726.80
1241 311A0113 0491	01 IMPRESORA MODELO OFFICEJET PRO 8600 PLUS E-ALL-IN-ONE MARCA HP, No. DE SERIE: CN38TE4H85 S/FACTURA No. A 00003574	3,804.80
1241 311A0113 0492	01 IMPRESORA MODELO OFFICEJET PRO 8600 PLUS E-ALL-IN-ONE MARCA HP, No. DE SERIE: CN38TE4H7J S/FACTURA No. A 00003574	3,804.80
1241 311A0113 0493	01 IMPRESORA MODELO OFFICEJET PRO 8600 PLUS E-ALL-IN-ONE MARCA HP, No. DE SERIE: CN38CD4GZH S/FACTURA No. A 00003574	3,804.80
1241 311A0113 0496	10 EQUIPOS DE RECONOCIMIENTO BIOMETRICO SEGUN FACTURA No. 2096	1,302,870.82
1241 311A0113 0498	01 COMPUTADORA MARCA LENOVO MODELO THINK CENTRE M93P TORRE SERIE No. CPU MJ003165 Y MONITOR V3XM258 SEGUN FACTURAS Nos. 1179 A LA 1185	23,984.98
1241 311A0113 0499	01 COMPUTADORA MARCA LENOVO MODELO THINK CENTRE M93P TORRE SERIE No. CPU MJ00316B Y MONITOR V3XL765 SEGUN FACTURAS Nos. 1179 A LA 1185	23,984.98
1241 311A0113 0500	01 COMPUTADORA MARCA LENOVO MODELO THINK CENTRE M93P TORRE SERIE No. CPU MJ00316F Y MONITOR V3XM204 SEGUN FACTURAS Nos. 1179 A LA 1185	23,984.98
1241 311A0113 0501	01 COMPUTADORA MARCA LENOVO MODELO THINK CENTRE M93P TORRE SERIE No. CPU MJ00316G Y MONITOR V3XM177 SEGUN FACTURAS Nos. 1179 A LA 1185	23,984.98
1241 311A0113 0502	01 COMPUTADORA MARCA LENOVO MODELO THINK CENTRE M93P TORRE SERIE No. CPU MJ00314A Y MONITOR V3XM202 SEGUN FACTURAS Nos. 1179 A LA 1185	23,984.98
1241 311A0113 0503	01 COMPUTADORA MARCA LENOVO MODELO THINK CENTRE M93P TORRE SERIE No. CPU MJ00313Z Y MONITOR V3XM209 SEGUN FACTURAS Nos. 1179 A LA 1185	23,984.98

SISTEMA CONTABLE 2017

RELACIÓN DE BIENES QUE COMPONEN SU PATRIMONIO

Cuenta Pública al 31 de diciembre de 2017

Página 29 de 168

Hora: 10:09:33a. m.

Fecha: 12/02/2018

Código	Descripción del Bien	Valor en Libros
1241 311A0113 0504	01 COMPUTADORA MARCA LENOVO MODELO THINK CENTRE M93P TORRE SERIE No. CPU MJ00316A Y MONITOR V3XM242 SEGUN FACTURAS Nos. 1179 A LA 1185	23,984.98
1241 311A0113 0505	01 COMPUTADORA MARCA LENOVO MODELO THINK CENTRE M93P TORRE SERIE No. CPU MJ003154 Y MONITOR V3XM269 SEGUN FACTURAS Nos. 1179 A LA 1185	23,984.98
1241 311A0113 0506	01 COMPUTADORA MARCA LENOVO MODELO THINK CENTRE M93P TORRE SERIE No. CPU MJ003163 Y MONITOR V3XL839 SEGUN FACTURAS Nos. 1179 A LA 1185	23,984.98
1241 311A0113 0507	01 COMPUTADORA MARCA LENOVO MODELO THINK CENTRE M93P TORRE SERIE No. CPU MJ002YJ0 Y MONITOR V3XL783 SEGUN FACTURAS Nos. 1179 A LA 1185	23,984.98
1241 311A0113 0508	01 COMPUTADORA MARCA LENOVO MODELO THINK CENTRE M93P TORRE SERIE No. CPU MJ003160 Y MONITOR V3YN486 SEGUN FACTURAS Nos. 1179 A LA 1185	23,984.98
1241 311A0113 0509	01 COMPUTADORA MARCA LENOVO MODELO THINK CENTRE M93P TORRE SERIE No. CPU MJ002YHC Y MONITOR V3XL824 SEGUN FACTURAS Nos. 1179 A LA 1185	23,984.98
1241 311A0113 0510	01 COMPUTADORA MARCA LENOVO MODELO THINK CENTRE M93P TORRE SERIE No. CPU MJ00315X Y MONITOR V3XL845 SEGUN FACTURAS Nos. 1179 A LA 1185	23,984.98
1241 311A0113 0511	01 COMPUTADORA MARCA LENOVO MODELO THINK CENTRE M93P TORRE SERIE No. CPU MJ00314X Y MONITOR V3XL830 SEGUN FACTURAS Nos. 1179 A LA 1185	23,984.98
1241 311A0113 0512	01 COMPUTADORA MARCA LENOVO MODELO THINK CENTRE M93P TORRE SERIE No. CPU MJ003141 Y MONITOR V3XL777 SEGUN FACTURAS Nos. 1179 A LA 1185	23,984.98
1241 311A0113 0513	01 COMPUTADORA MARCA LENOVO MODELO THINK CENTRE M93P TORRE SERIE No. CPU MJ002YHN Y MONITOR V3XL785 SEGUN FACTURAS Nos. 1179 A LA 1185	23,984.98
1241 311A0113 0514	01 COMPUTADORA MARCA LENOVO MODELO THINK CENTRE M93P TORRE SERIE No. CPU MJ002YHQ Y MONITOR V3YP702 SEGUN FACTURAS Nos. 1179 A LA 1185	23,984.98
1241 311A0113 0515	01 COMPUTADORA MARCA LENOVO MODELO THINK CENTRE M93P TORRE SERIE No. CPU MJ00316C Y MONITOR V3XH773 SEGUN FACTURAS Nos. 1179 A LA 1185	23,984.98
1241 311A0113 0516	01 COMPUTADORA MARCA LENOVO MODELO THINK CENTRE M93P TORRE SERIE No. CPU MJ002YHJ Y MONITOR V3YR076 SEGUN FACTURAS Nos. 1179 A LA 1185	23,984.98
1241 311A0113 0517	01 COMPUTADORA MARCA LENOVO MODELO THINK CENTRE M93P TORRE SERIE No. CPU MJ003164 Y MONITOR V3YP329 SEGUN FACTURAS Nos. 1179 A LA 1185	23,984.98
1241 311A0113 0518	01 COMPUTADORA PORTATIL MARCA LENOVO MODELO THINK PAD L440 SERIE No. R901BL5M SEGUN FACTURAS Nos. 1179 A LA 1185	22,048.93
1241 311A0113 0519	01 COMPUTADORA PORTATIL MARCA LENOVO MODELO THINK PAD L440 SERIE No. R901BL5L SEGUN FACTURAS Nos. 1179 A LA 1185	22,048.93
1241 311A0113 0520	01 COMPUTADORA PORTATIL MARCA LENOVO MODELO THINK PAD L440 SERIE No. R901BL5N SEGUN FACTURAS Nos. 1179 A LA 1185	22,048.93
1241 311A0113 0521	01 COMPUTADORA PORTATIL MARCA LENOVO MODELO THINK PAD L440 SERIE No. R901BL5F SEGUN FACTURAS Nos. 1179 A LA 1185	22,048.93
1241 311A0113 0522	01 COMPUTADORA PORTATIL MARCA LENOVO MODELO THINK PAD L440 SERIE No. R901BL5H SEGUN FACTURAS Nos. 1179 A LA 1185	22,048.93
1241 311A0113 0523	01 COMPUTADORA PORTATIL MARCA LENOVO MODELO THINK PAD L440 SERIE No. R901BL5D SEGUN FACTURAS Nos. 1179 A LA 1185	22,048.93
1241 311A0113 0524	01 COMPUTADORA PORTATIL MARCA LENOVO MODELO THINK PAD L440 SERIE No. R901BL57 SEGUN FACTURAS Nos. 1179 A LA 1185	22,048.93

SISTEMA CONTABLE 2017

RELACIÓN DE BIENES QUE COMPONEN SU PATRIMONIO

Cuenta Pública al 31 de diciembre de 2017

Página 30 de 168

Hora: 10:09:33a. m.

Fecha: 12/02/2018

Código	Descripción del Bien	Valor en Libros
1241 311A0113 0525	01 COMPUTADORA PORTATIL MARCA LENOVO MODELO THINK PAD L440 SERIE No. R901BL59 SEGUN FACTURAS Nos. 1179 A LA 1185	22,048.93
1241 311A0113 0526	01 COMPUTADORA PORTATIL MARCA LENOVO MODELO THINK PAD L440 SERIE No. R901BL5K SEGUN FACTURAS Nos. 1179 A LA 1185	22,048.93
1241 311A0113 0527	01 COMPUTADORA PORTATIL MARCA LENOVO MODELO THINK PAD L440 SERIE No. R901BL58 SEGUN FACTURAS Nos. 1179 A LA 1185	22,048.93
1241 311A0113 0563	01 IMPRESORA HP LASERJET PRO 400 COLOR M451DN SERIE No. CNDF231355 SEGUN FACTURAS Nos. 1179 A LA 1185	8,704.27
1241 311A0113 0564	01 IMPRESORA MULTIFUNCIONAL MARCA HP OFFICEJET PRO8600 E-ALL-IN-ONE SERIE No. CN38LEXGBY SEGUN FACTURAS Nos. 1179 A LA 1185	3,199.06
1241 311A0113 0565	01 IMPRESORA MULTIFUNCIONAL MARCA HP OFFICEJET PRO8600 E-ALL-IN-ONE SERIE No. CN347BVGNM SEGUN FACTURAS Nos. 1179 A LA 1185	3,199.06
1241 311A0113 0566	01 IMPRESORA MULTIFUNCIONAL MARCA HP OFFICEJET PRO8600 E-ALL-IN-ONE SERIE No. CN39IE3HHT SEGUN FACTURAS Nos. 1179 A LA 1185	3,199.06
1241 311A0113 0567	01 IMPRESORA MULTIFUNCIONAL MARCA HP OFFICEJET PRO8600 E-ALL-IN-ONE SERIE No. CN36FDXGGM SEGUN FACTURAS Nos. 1179 A LA 1185	3,199.06
1241 311A0113 0568	01 IMPRESORA MULTIFUNCIONAL LASER MARCA BROTHER A COLOR MFC-9970CDW SERIE No. U62513G3J436064 SEGUN FACTURAS Nos. 1179 A LA 1185	9,424.94
1241 311A0113 0569	01 IMPRESORA MULTIFUNCIONAL LASER MARCA BROTHER A COLOR MFC-9970CDW SERIE No. U62513D3J410913 SEGUN FACTURAS Nos. 1179 A LA 1185	9,424.94
1241 311A0113 0570	01 VIOTOR NVR VS6120PRO 2 DISCOS DE 3 TERABYTES SERIES Nos. Q134I06591, Z1F43SW7, Z1F450YW SEGUN FACTURAS Nos. 1179 A LA 1185	71,456.58
1241 311A0113 0571	01 SERVIDOR MEDIO MARCA HP DL380P GEN8 SERIE No. MXQ4250183 SEGUN FACTURAS Nos. 1179 A LA 1185	130,405.20
1241 311A0113 0572	01 APC NOBREAK SMART 3000VA SERIE No. SAS1310135007 SEGUN FACTURAS Nos. 1179 A LA 1185	16,066.13
1241 311A0113 0573	01 APC NOBREAK SMART 3000VA SERIE No. SAS1310135010 SEGUN FACTURAS Nos. 1179 A LA 1185	16,066.13
1241 311A0113 0574	01 COMPUTADORA PORTATIL MARCA LENOVO MODELO THINK PAD L440 SERIE No. R901BL5B SEGUN FACTURAS Nos. 1179 A LA 1185	22,048.93
1241 311A0113 0575	01 COMPUTADORA PORTATIL MARCA LENOVO MODELO THINK PAD L440 SERIE No. R901BL5E SEGUN FACTURAS Nos. 1179 A LA 1185	22,048.93
1241 311A0113 0576	01 COMPUTADORA PORTATIL MARCA LENOVO MODELO THINK PAD L440 SERIE No. R901BL5A SEGUN FACTURAS Nos. 1179 A LA 1185	22,048.93
1241 311A0113 0577	01 COMPUTADORA PORTATIL MARCA LENOVO MODELO THINK PAD L440 SERIE No. R901BL5C SEGUN FACTURAS Nos. 1179 A LA 1185	22,048.93
1241 311A0113 0578	01 COMPUTADORA PORTATIL MARCA LENOVO MODELO THINK PAD L440 SERIE No. R901BL5G SEGUN FACTURAS Nos. 1179 A LA 1185	22,048.93
1241 311A0113 0579	01 ROGER ORGANIZADORES RACK PARA SERVIDORES 42U CON AIRE ACONDICIONADO SEGUN FACTURAS Nos. 1179 A LA 1185	44,949.25
1241 311A0113 0580	01 DIGITALIZADOR DE VOZ US-144 MK II TASCAM SERIE No. 210410985 SEGUN FACTURAS Nos. 1179 A LA 1185	5,158.31
1241 311A0113 0581	01 DIGITALIZADOR DE VOZ US-144 MK II TASCAM SERIE No. 210410904 SEGUN FACTURAS Nos. 1179 A LA 1185	5,158.31
1241 311A0113 0582	01 DIGITALIZADOR DE VOZ US-144 MK II TASCAM SERIE No. 210410922 SEGUN FACTURAS Nos. 1179 A LA 1185	5,158.31
1241 311A0113 0583	01 DIGITALIZADOR DE VOZ US-144 MK II TASCAM SERIE No. 210410986 SEGUN FACTURAS Nos. 1179 A LA 1185	5,158.31

SISTEMA CONTABLE 2017

RELACIÓN DE BIENES QUE COMPONEN SU PATRIMONIO

Cuenta Pública al 31 de diciembre de 2017

Página 31 de 168

Hora: 10:09:33a. m.

Fecha: 12/02/2018

Código	Descripción del Bien	Valor en Libros
1241 311A0113 0584	01 DIGITALIZADOR DE VOZ US-144 MK II TASCAM SERIE No. 210410921 SEGUN FACTURAS Nos. 1179 A LA 1185	5,158.31
1241 311A0113 0585	05 MICROFONO PROFESIONAL SHURE PARA SEÑAL VOCALICA SM7B SEGUN FACTURAS Nos. 1179 A LA 1185	68,952.65
1241 311A0113 0586	01 MICROFONO PROFESIONAL PARA SEÑAL VOCALICA SHURE SM58 SERIE No. 2MK2923028 SEGUN FACTURAS Nos. 1179 A LA 1185	5,398.94
1241 311A0113 0587	01 MICROFONO PROFESIONAL PARA SEÑAL VOCALICA SHURE SM58 SERIE No. 2MK2923027 SEGUN FACTURAS Nos. 1179 A LA 1185	5,398.94
1241 311A0113 0588	01 MICROFONO PROFESIONAL PARA SEÑAL VOCALICA SHURE SM58 SERIE No. 2MK2923029 SEGUN FACTURAS Nos. 1179 A LA 1185	5,398.94
1241 311A0113 0589	01 MICROFONO PROFESIONAL PARA SEÑAL VOCALICA SHURE SM58 SERIE No. 2MK2923030 SEGUN FACTURAS Nos. 1179 A LA 1185	5,398.94
1241 311A0113 0590	01 MICROFONO PROFESIONAL PARA SEÑAL VOCALICA SHURE SM58 SERIE No. 2MK2923031 SEGUN FACTURAS Nos. 1179 A LA 1185	5,398.94
1241 311A0113 0591	01 AUDIFINOS PROFESIONALES O DE ESTUDIOS SHURE MODELO SHR-840 SERIE No. 3MJ1564942 SEGUN FACTURAS Nos. 1179 A LA 1185	5,535.75
1241 311A0113 0592	01 AUDIFINOS PROFESIONALES O DE ESTUDIOS SHURE MODELO SHR-840 SERIE No. 3MJ1564941 SEGUN FACTURAS Nos. 1179 A LA 1185	5,535.75
1241 311A0113 0593	01 AUDIFINOS PROFESIONALES O DE ESTUDIOS SHURE MODELO SHR-840 SERIE No. 3MJ1564745 SEGUN FACTURAS Nos. 1179 A LA 1185	5,535.75
1241 311A0113 0594	01 AUDIFINOS PROFESIONALES O DE ESTUDIOS SHURE MODELO SHR-840 SERIE No. 3MJ1564747 SEGUN FACTURAS Nos. 1179 A LA 1185	5,535.75
1241 311A0113 0595	01 AUDIFINOS PROFESIONALES O DE ESTUDIOS SHURE MODELO SHR-840 SERIE No. 3MJ1564771 SEGUN FACTURAS Nos. 1179 A LA 1185	5,535.75
1241 311A0113 0596	01 AUDIFINOS PROFESIONALES O DE ESTUDIOS SHURE MODELO SHR-840 SERIE No. 3MJ1564917 SEGUN FACTURAS Nos. 1179 A LA 1185	5,535.75
1241 311A0113 0597	01 AUDIFINOS PROFESIONALES O DE ESTUDIOS SHURE MODELO SHR-840 SERIE No. 3MJ1564770 SEGUN FACTURAS Nos. 1179 A LA 1185	5,535.75
1241 311A0113 0598	01 AUDIFINOS PROFESIONALES O DE ESTUDIOS SHURE MODELO SHR-840 SERIE No. 3MJ1564769 SEGUN FACTURAS Nos. 1179 A LA 1185	5,535.75
1241 311A0113 0599	01 AUDIFINOS PROFESIONALES O DE ESTUDIOS SHURE MODELO SHR-840 SERIE No. 3MJ1564918 SEGUN FACTURAS Nos. 1179 A LA 1185	5,535.75
1241 311A0113 0600	01 AUDIFINOS PROFESIONALES O DE ESTUDIOS SHURE MODELO SHR-840 SERIE No. 3MJ1564916 SEGUN FACTURAS Nos. 1179 A LA 1185	5,535.75
1241 311A0113 0601	05 CABINA INSONORIZADA DESMONTABLE SEGUN FACTURAS Nos. 1179 A LA 1185	559,865.35
1241 311A0113 0602	01 COMPUTADORA DE ESCRITORIO MARCA ACER SERIE CPU No. DTVF8AL00331700B4A9200 Y MONITOR 6CM3430YPC SEGUN FACTURA No. 2094 Y 2182	19,012.09
1241 311A0113 0603	01 COMPUTADORA DE ESCRITORIO MARCA ACER SERIE CPU No. DTVF8AL00331700B809200 Y MONITOR 6CM3430YP5 SEGUN FACTURA No. 2094 Y 2182	19,012.09
1241 311A0113 0604	01 COMPUTADORA DE ESCRITORIO MARCA ACER SERIE CPU No. DTVF8AL00331700B709200 Y MONITOR 6CM343110W SEGUN FACTURA No. 2094 Y 2182	19,012.09
1241 311A0113 0605	01 COMPUTADORA DE ESCRITORIO MARCA ACER SERIE CPU No. DTVF8AL00331700B519200 Y MONITOR 6CM343175G SEGUN FACTURA No. 2094 Y 2182	19,012.09
1241 311A0113 0606	01 COMPUTADORA DE ESCRITORIO MARCA ACER SERIE CPU No. DTVF8AL00331700B549200 Y MONITOR 6CM34318K5 SEGUN FACTURA No. 2094 Y 2182	19,012.09
1241 311A0113 0607	01 COMPUTADORA DE ESCRITORIO MARCA ACER SERIE CPU No. DTVF8AL00331700B1F9200 Y MONITOR 6CM34318SF SEGUN FACTURA No. 2094 Y 2182	19,012.09



SISTEMA CONTABLE 2017

RELACIÓN DE BIENES QUE COMPONEN SU PATRIMONIO

Cuenta Pública al 31 de diciembre de 2017

Página 32 de 168

Hora: 10:09:33a. m.

Fecha: 12/02/2018

Código	Descripción del Bien	Valor en Libros
1241 311A0113 0608	01 COMPUTADORA DE ESCRITORIO MARCA ACER SERIE CPU No. DTVF8AL00331700B5D9200 Y MONITOR 6CM34318SG SEGUN FACTURA No. 2094 Y 2182	19,012.09
1241 311A0113 0609	01 COMPUTADORA DE ESCRITORIO MARCA ACER SERIE CPU No. DTVF8AL00331700B4F9200 Y MONITOR 6CM34318SH SEGUN FACTURA No. 2094 Y 2182	19,012.09
1241 311A0113 0610	01 COMPUTADORA DE ESCRITORIO MARCA ACER SERIE CPU No. DTVF8AL00331700B1A9200 Y MONITOR 6CM34318SK SEGUN FACTURA No. 2094 Y 2182	19,012.09
1241 311A0113 0611	01 COMPUTADORA DE ESCRITORIO MARCA ACER SERIE CPU No. DTVF8AL00331700B1B9200 Y MONITOR 6CM34318SM SEGUN FACTURA No. 2094 Y 2182	19,012.09
1241 311A0113 0612	01 COMPUTADORA DE ESCRITORIO MARCA ACER SERIE CPU No. DTVF8AL00331700B4B9200 Y MONITOR 6CM3431829 SEGUN FACTURA No. 2094 Y 2182	19,012.09
1241 311A0113 0613	01 COMPUTADORA DE ESCRITORIO MARCA ACER SERIE CPU No. DTVF8AL00331700B229200 Y MONITOR 6CM34319PQ SEGUN FACTURA No. 2094 Y 2182	19,012.09
1241 311A0113 0614	01 COMPUTADORA DE ESCRITORIO MARCA ACER SERIE CPU No. DTVF8AL00331700B679200 Y MONITOR 6CM34319PX SEGUN FACTURA No. 2094 Y 2182	19,012.09
1241 311A0113 0615	01 COMPUTADORA DE ESCRITORIO MARCA ACER SERIE CPU No. DTVF8AL00331700B309200 Y MONITOR 6CM34319PZ SEGUN FACTURA No. 2094 Y 2182	19,012.09
1241 311A0113 0616	01 COMPUTADORA DE ESCRITORIO MARCA ACER SERIE CPU No. DTVF8AL00331700BBA9200 Y MONITOR 6CM34319QB SEGUN FACTURA No. 2094 Y 2182	19,012.09
1241 311A0113 0617	01 COMPUTADORA DE ESCRITORIO MARCA ACER SERIE CPU No. DTVF8AL00331700BBF9200 Y MONITOR 6CM34319QD SEGUN FACTURA No. 2094 Y 2182	19,012.09
1241 311A0113 0618	01 COMPUTADORA DE ESCRITORIO MARCA ACER SERIE CPU No. DTVF8AL00331700B939200 Y MONITOR 6CM34319QG SEGUN FACTURA No. 2094 Y 2182	19,012.09
1241 311A0113 0619	01 COMPUTADORA DE ESCRITORIO MARCA ACER SERIE CPU No. DTVF8AL00331700B209200 Y MONITOR 6CM34319QW SEGUN FACTURA No. 2094 Y 2182	19,012.09
1241 311A0113 0620	01 COMPUTADORA DE ESCRITORIO MARCA ACER SERIE CPU No. DTVF8AL00331700BC99200 Y MONITOR 6CM34319Q1 SEGUN FACTURA No. 2094 Y 2182	19,012.09
1241 311A0113 0621	01 COMPUTADORA DE ESCRITORIO MARCA ACER SERIE CPU No. DTVF8AL00331700B989200 Y MONITOR 6CM34319Q3 SEGUN FACTURA No. 2094 Y 2182	19,012.09
1241 311A0113 0622	01 ESTACION DE TRABAJO CPU MARCA HP MODELO Z620M SERIE No. 2UA3372KJY Y MONITOR DE LEDS MARCA ACER SERIE ETLU50D015340000F37D8536 FACTURAS 2094 Y 2182	80,732.79
1241 311A0113 0623	01 UNIDAD DE RESPALDO DE ENERGIA MARCA AMERICAN POWER SERIE No. SQS1337341652 SEGUN FACTURAS Nos. 2094 Y 2182	26,588.68
1241 311A0113 0624	01 UNIDAD DE RESPALDO DE ENERGIA MARCA AMERICAN POWER SERIE No. SQS1338140973 SEGUN FACTURAS Nos. 2094 Y 2182	26,588.68
1241 311A0113 0625	01 UNIDAD DE ALMACENAMIENTO EXTERNO MARCA LENOVO MODELO PX6-300D SERIE No. 3XA3473734 SEGUN FACTURAS Nos. 2094 Y 2182	79,921.98
1241 311A0113 0626	01 UNIDAD DE ALMACENAMIENTO EXTERNO MARCA LENOVO MODELO PX6-300D SERIE No. 3XA3473735 SEGUN FACTURAS Nos. 2094 Y 2182	79,921.98
1241 311A0113 0627	01 TABLET PC MARCA ASUS MODELO VIVOTAP SERIE No. D10KBC554252 SEGUN FACTURAS Nos. 2094 Y 2182	11,504.95

SISTEMA CONTABLE 2017

RELACIÓN DE BIENES QUE COMPONEN SU PATRIMONIO

Cuenta Pública al 31 de diciembre de 2017

Página 33 de 168

Hora: 10:09:33a. m.

Fecha: 12/02/2018

Código	Descripción del Bien	Valor en Libros
1241 311A0113 0628	01 TABLET PC MARCA ASUS MODELO VIVOTAP SERIE No. D10KBC554398 SEGUN FACTURAS Nos. 2094 Y 2182	11,504.95
1241 311A0113 0629	01 UNIDAD DE ALMACENAMIENTO EXTERNO MARCA SEAGATE MODELO 1D7AN2-570 SERIE No. NA4MFYS4 SEGUN FACTURAS Nos. 2094 Y 2182	10,877.04
1241 311A0113 0630	01 UNIDAD DE ALMACENAMIENTO EXTERNO MARCA SEAGATE MODELO 1D7AN2-570 SERIE No. NA4MFYTN SEGUN FACTURAS Nos. 2094 Y 2182	10,877.04
1241 311A0113 0631	01 UNIDAD DE ALMACENAMIENTO EXTERNO MARCA SEAGATE MODELO 1D7AN2-570 SERIE No. NS4MFYVB SEGUN FACTURAS Nos. 2094 Y 2182	10,877.04
1241 311A0113 0632	01 VIDEO PROYECTOR MARCA ACER MODELO H5360 SERIE No. EYK070103214900AB45911 SEGUN FACTURAS Nos. 2094 Y 2182	10,447.38
1241 311A0113 0633	01 VIDEO PROYECTOR MARCA ACER MODELO H5360 SERIE No. EYK070103214900ACB5911 SEGUN FACTURAS Nos. 2094 Y 2182	10,447.38
1241 311A0113 0634	01 ANTIVIRUS NORTON CON 70 LICENCIAS SEGUN FACTURAS Nos. 2094 Y 2182	29,434.90
1241 311A0113 0635	01 UNIDAD DE RESPALDO DE ENERGIA MARCA TRIPPLITE SERIE No. 2242MD00M663800217 SEGUN FACTURAS Nos. 2094 Y 2182	3,030.85
1241 311A0113 0636	01 UNIDAD DE RESPALDO DE ENERGIA MARCA TRIPPLITE SERIE No. 2242MD00M663800179 SEGUN FACTURAS Nos. 2094 Y 2182	3,030.85
1241 311A0113 0637	01 UNIDAD DE RESPALDO DE ENERGIA MARCA TRIPPLITE SERIE No. 2242MD00M663800123 SEGUN FACTURAS Nos. 2094 Y 2182	3,030.85
1241 311A0113 0638	01 UNIDAD DE RESPALDO DE ENERGIA MARCA TRIPPLITE SERIE No. 2242MD00M663800219 SEGUN FACTURAS Nos. 2094 Y 2182	3,030.85
1241 311A0113 0639	01 UNIDAD DE RESPALDO DE ENERGIA MARCA TRIPPLITE SERIE No. 2242MD00M663800119 SEGUN FACTURAS Nos. 2094 Y 2182	3,030.85
1241 311A0113 0640	01 UNIDAD DE RESPALDO DE ENERGIA MARCA TRIPPLITE SERIE No. 2242MD00M663800187 SEGUN FACTURAS Nos. 2094 Y 2182	3,030.85
1241 311A0113 0641	01 UNIDAD DE RESPALDO DE ENERGIA MARCA TRIPPLITE SERIE No. 2242MD00M663800204 SEGUN FACTURAS Nos. 2094 Y 2182	3,030.85
1241 311A0113 0642	01 UNIDAD DE RESPALDO DE ENERGIA MARCA TRIPPLITE SERIE No. 2242MD00M663800212 SEGUN FACTURAS Nos. 2094 Y 2182	3,030.85
1241 311A0113 0643	01 UNIDAD DE RESPALDO DE ENERGIA MARCA TRIPPLITE SERIE No. 2242MD00M663800165 SEGUN FACTURAS Nos. 2094 Y 2182	3,030.85
1241 311A0113 0644	01 UNIDAD DE RESPALDO DE ENERGIA MARCA TRIPPLITE SERIE No. 2242MD00M663800169 SEGUN FACTURAS Nos. 2094 Y 2182	3,030.85
1241 311A0113 0645	01 UNIDAD DE RESPALDO DE ENERGIA MARCA TRIPPLITE SERIE No. 2242MD00M663800174 SEGUN FACTURAS Nos. 2094 Y 2182	3,030.85
1241 311A0113 0646	01 UNIDAD DE RESPALDO DE ENERGIA MARCA TRIPPLITE SERIE No. 2242MD00M663800193 SEGUN FACTURAS Nos. 2094 Y 2182	3,030.85
1241 311A0113 0647	01 UNIDAD DE RESPALDO DE ENERGIA MARCA TRIPPLITE SERIE No. 2242MD00M663800214 SEGUN FACTURAS Nos. 2094 Y 2182	3,030.85
1241 311A0113 0648	01 UNIDAD DE RESPALDO DE ENERGIA MARCA TRIPPLITE SERIE No. 2242MD00M663800228 SEGUN FACTURAS Nos. 2094 Y 2182	3,030.85
1241 311A0113 0649	01 UNIDAD DE RESPALDO DE ENERGIA MARCA TRIPPLITE SERIE No. 2242MD00M663800155 SEGUN FACTURAS Nos. 2094 Y 2182	3,030.85
1241 311A0113 0650	01 UNIDAD DE RESPALDO DE ENERGIA MARCA TRIPPLITE SERIE No. 2242MD00M663800210 SEGUN FACTURAS Nos. 2094 Y 2182	3,030.85
1241 311A0113 0651	01 UNIDAD DE RESPALDO DE ENERGIA MARCA TRIPPLITE SERIE No. 2242MD00M663800200 SEGUN FACTURAS Nos. 2094 Y 2182	3,030.85
1241 311A0113 0652	01 UNIDAD DE RESPALDO DE ENERGIA MARCA TRIPPLITE SERIE No. 2242MD00M663800166 SEGUN FACTURAS Nos. 2094 Y 2182	3,030.85
1241 311A0113 0653	01 UNIDAD DE RESPALDO DE ENERGIA MARCA TRIPPLITE SERIE No. 2242MD00M663800190 SEGUN FACTURAS Nos. 2094 Y 2182	3,030.85
1241 311A0113 0654	01 UNIDAD DE RESPALDO DE ENERGIA MARCA TRIPPLITE SERIE No. 2242MD00M663800116 SEGUN FACTURAS Nos. 2094 Y 2182	3,030.85

SISTEMA CONTABLE 2017

RELACIÓN DE BIENES QUE COMPONEN SU PATRIMONIO

Cuenta Pública al 31 de diciembre de 2017

Página 34 de 168

Hora: 10:09:33a. m.

Fecha: 12/02/2018

Código	Descripción del Bien	Valor en Libros
1241 311A0113 0655	01 UNIDAD DE RESPALDO DE ENERGIA MARCA APC MODELO SMC1000 SERIE No. SAS1333124445 SEGUN FACTURAS Nos. 2094 Y 2182	7,420.95
1241 311A0113 0656	01 UNIDAD DE RESPALDO DE ENERGIA MARCA APC MODELO SMC1000 SERIE No. SAS1333124463 SEGUN FACTURAS Nos. 2094 Y 2182	7,420.95
1241 311A0113 0657	01 CAMARA DE VISION AMPLIA SERIE No. 418294259 SEGUN FACTURA No. 969	15,892.00
1241 311A0113 0658	01 CAMARA DE VISION AMPLIA SERIE No. 418294251 SEGUN FACTURA No. 969	15,892.00
1241 311A0113 0659	01 CAMARA DE VISION AMPLIA SERIE No. 418294277 SEGUN FACTURA No. 969	15,892.00
1241 311A0113 0660	01 CAMARA DE VISION AMPLIA SERIE No. 418294255 SEGUN FACTURA No. 969	15,892.00
1241 311A0113 0661	CAMARA IP PTZ DE DOMO SERIE No. 418176326 SEGUN FACTURA No. 969	27,840.00
1241 311A0113 0662	CAMARA IP PTZ DE DOMO SERIE No. 418176246 SEGUN FACTURA No. 969	27,840.00
1241 311A0113 0663	CAMARA IP PTZ DE DOMO SERIE No. 418176290 SEGUN FACTURA No. 969	27,840.00
1241 311A0113 0664	CAMARA IP PTZ DE DOMO SERIE No. 418176277 SEGUN FACTURA No. 969	27,840.00
1241 311A0113 0665	CAMARA IP PTZ DE DOMO SERIE No. 418176284 SEGUN FACTURA No. 969	27,840.00
1241 311A0113 0666	CAMARA IP PTZ DE DOMO SERIE No. 418176325 SEGUN FACTURA No. 969	27,840.00
1241 311A0113 0667	CAMARA IP PTZ DE DOMO SERIE No. 418176289 SEGUN FACTURA No. 969	27,840.00
1241 311A0113 0668	CAMARA IP PTZ DE DOMO SERIE No. 418176312 SEGUN FACTURA No. 969	27,840.00
1241 311A0113 0669	CAMARA IP PTZ DE DOMO SERIE No. 418776305 SEGUN FACTURA No. 969	27,840.00
1241 311A0113 0670	CAMARA IP PTZ DE DOMO SERIE No. 418776300 SEGUN FACTURA No. 969	27,840.00
1241 311A0113 0671	CAMARA IP PTZ DE DOMO SERIE No. 418176285 SEGUN FACTURA No. 969	27,840.00
1241 311A0113 0672	CAMARA IP PTZ DE DOMO SERIE No. 418176229 SEGUN FACTURA No. 969	27,840.00
1241 311A0113 0673	CAMARA IP PTZ DE DOMO SERIE No. 418176292 SEGUN FACTURA No. 969	27,840.00
1241 311A0113 0674	CAMARA IP PTZ DE DOMO SERIE No. 418176308 SEGUN FACTURA No. 969	27,840.00
1241 311A0113 0675	CAMARA IP PTZ DE DOMO SERIE No. 418176307 SEGUN FACTURA No. 969	27,840.00
1241 311A0114 0003	01 COMPUTADORA DE ESCRITORIO MEDIANA MARCA LENOVO MODELO THINK CENTRE M39P SERIE CPU MJ01NQ4Y Y MONITOR V5379092 SEGUN FACTURA No. A 33	21,993.60
1241 311A0114 0004	01 COMPUTADORA DE ESCRITORIO MEDIANA MARCA LENOVO MODELO THINK CENTRE M39P SERIE CPU MJ01NQ5U Y MONITOR V5379080 SEGUN FACTURA No. A 33	21,993.60
1241 311A0114 0005	01 COMPUTADORA DE ESCRITORIO MEDIANA MARCA LENOVO MODELO THINK CENTRE M39P SERIE CPU MJ01NQ4S Y MONITOR V5360706 SEGUN FACTURA No. A 33	21,993.60
1241 311A0114 0006	01 COMPUTADORA DE ESCRITORIO MEDIANA MARCA LENOVO MODELO THINK CENTRE M39P SERIE CPU MJ01NQ61 Y MONITOR V5379578 SEGUN FACTURA No. A 33	21,993.60
1241 311A0114 0007	01 COMPUTADORA DE ESCRITORIO MEDIANA MARCA LENOVO MODELO THINK CENTRE M39P SERIE CPU MJ01MGUD Y MONITOR V5379598 SEGUN FACTURA No. A 33	21,993.60
1241 311A0114 0008	01 COMPUTADORA DE ESCRITORIO MEDIANA MARCA LENOVO MODELO THINK CENTRE M39P SERIE CPU MJ01NQ5H Y MONITOR V5360236 SEGUN FACTURA No. A 33	21,993.60
1241 311A0114 0009	01 COMPUTADORA DE ESCRITORIO MEDIANA MARCA LENOVO MODELO THINK CENTRE M39P SERIE CPU MJ01NQ5L Y MONITOR V5360226 SEGUN FACTURA No. A 33	21,993.60
1241 311A0114 0010	01 COMPUTADORA DE ESCRITORIO MEDIANA MARCA LENOVO MODELO THINK CENTRE M39P SERIE CPU MJ01NQ5J Y MONITOR V5379565 SEGUN FACTURA No. A 33	21,993.60



SISTEMA CONTABLE 2017

RELACIÓN DE BIENES QUE COMPONEN SU PATRIMONIO

Cuenta Pública al 31 de diciembre de 2017

Página 35 de 168

Hora: 10:09:33a. m.

Fecha: 12/02/2018

Código	Descripción del Bien	Valor en Libros
1241 311A0114 0011	01 COMPUTADORA DE ESCRITORIO MEDIANA MARCA LENOVO MODELO THINK CENTRE M39P SERIE CPU MJ01NQ7Y Y MONITOR V5379555 SEGUN FACTURA No. A 33	21,993.60
1241 311A0114 0012	01 COMPUTADORA DE ESCRITORIO MEDIANA MARCA LENOVO MODELO THINK CENTRE M39P SERIE CPU MJ01NQ5S Y MONITOR V5379088 SEGUN FACTURA No. A 33	21,993.60
1241 311A0114 0013	01 COMPUTADORA DE ESCRITORIO MEDIANA MARCA LENOVO MODELO THINK CENTRE M39P SERIE CPU MJ01NQ5D Y MONITOR V5379566 SEGUN FACTURA No. A 33	21,993.60
1241 311A0114 0014	01 COMPUTADORA DE ESCRITORIO MEDIANA MARCA LENOVO MODELO THINK CENTRE M39P SERIE CPU MJ01NQ4P Y MONITOR V5379090 SEGUN FACTURA No. A 33	21,993.60
1241 311A0114 0015	01 COMPUTADORA DE ESCRITORIO MEDIANA MARCA LENOVO MODELO THINK CENTRE M39P SERIE CPU MJ01NQ4X Y MONITOR V5379567 SEGUN FACTURA No. A 33	21,993.60
1241 311A0114 0016	01 COMPUTADORA DE ESCRITORIO MEDIANA MARCA LENOVO MODELO THINK CENTRE M39P SERIE CPU MJ01NQ66 Y MONITOR V5379569 SEGUN FACTURA No. A 33	21,993.60
1241 311A0114 0017	01 COMPUTADORA DE ESCRITORIO MEDIANA MARCA LENOVO MODELO THINK CENTRE M39P SERIE CPU MJ01NQ5Q Y MONITOR V5379584 SEGUN FACTURA No. A 33	21,993.60
1241 311A0114 0018	01 COMPUTADORA DE ESCRITORIO MEDIANA MARCA LENOVO MODELO THINK CENTRE M39P SERIE CPU MJ01NQ64 Y MONITOR V5360702 SEGUN FACTURA No. A 33	21,993.60
1241 311A0114 0019	01 COMPUTADORA DE ESCRITORIO MEDIANA MARCA LENOVO MODELO THINK CENTRE M39P SERIE CPU MJ01NQ4N Y MONITOR V5379075 SEGUN FACTURA No. A 33	21,993.60
1241 311A0114 0020	01 COMPUTADORA DE ESCRITORIO MEDIANA MARCA LENOVO MODELO THINK CENTRE M39P SERIE CPU MJ01NQ4M Y MONITOR V5379091 SEGUN FACTURA No. A 33	21,993.60
1241 311A0114 0021	01 COMPUTADORA DE ESCRITORIO MEDIANA MARCA LENOVO MODELO THINK CENTRE M39P SERIE CPU MJ01NQ6A Y MONITOR V5379586 SEGUN FACTURA No. A 33	21,993.60
1241 311A0114 0022	01 COMPUTADORA DE ESCRITORIO MEDIANA MARCA LENOVO MODELO THINK CENTRE M39P SERIE CPU MJ01NQ5M Y MONITOR V5379553 SEGUN FACTURA No. A 33	21,993.60
1241 311A0114 0023	01 COMPUTADORA DE ESCRITORIO MEDIANA MARCA LENOVO MODELO THINK CENTRE M39P SERIE CPU MJ01NQ4W Y MONITOR V5360227 SEGUN FACTURA No. A 33	21,993.60
1241 311A0114 0024	01 COMPUTADORA DE ESCRITORIO MEDIANA MARCA LENOVO MODELO THINK CENTRE M39P SERIE CPU MJ01NQ4Q Y MONITOR V5360712 SEGUN FACTURA No. A 33	21,993.60
1241 311A0114 0025	01 COMPUTADORA DE ESCRITORIO MEDIANA MARCA LENOVO MODELO THINK CENTRE M39P SERIE CPU MJ01NQ5G Y MONITOR V5379089 SEGUN FACTURA No. A 33	21,993.60
1241 311A0114 0026	01 COMPUTADORA DE ESCRITORIO MEDIANA MARCA LENOVO MODELO THINK CENTRE M39P SERIE CPU MJ01MGU1 Y MONITOR V5379554 SEGUN FACTURA No. A 33	21,993.60
1241 311A0114 0027	01 COMPUTADORA DE ESCRITORIO MEDIANA MARCA LENOVO MODELO THINK CENTRE M39P SERIE CPU MJ01NQ5T Y MONITOR V5379573 SEGUN FACTURA No. A 33	21,993.60
1241 311A0114 0028	01 COMPUTADORA PORTATIL MEDIA MARCA LENOVO MODELO THINK PAD L440 20AT SERIE No. R90BK73F SEGUN FACTURA No. A 33	29,928.00
1241 311A0114 0029	01 COMPUTADORA PORTATIL MEDIA MARCA LENOVO MODELO THINK PAD L440 20AT SERIE No. R90BK742 SEGUN FACTURA No. A 33	29,928.00

SISTEMA CONTABLE 2017

RELACIÓN DE BIENES QUE COMPONEN SU PATRIMONIO

Cuenta Pública al 31 de diciembre de 2017

Página 36 de 168

Hora: 10:09:33a. m.

Fecha: 12/02/2018

Código	Descripción del Bien	Valor en Libros
1241 311A0114 0030	01 COMPUTADORA PORTATIL MEDIA MARCA LENOVO MODELO THINK PAD L440 20AT SERIE No. R90BK740 SEGUN FACTURA No. A 33	29,928.00
1241 311A0114 0031	01 COMPUTADORA PORTATIL MEDIA MARCA LENOVO MODELO THINK PAD L440 20AT SERIE No. R90BK746 SEGUN FACTURA No. A 33	29,928.00
1241 311A0114 0032	01 COMPUTADORA PORTATIL MEDIA MARCA LENOVO MODELO THINK PAD L440 20AT SERIE No. R90BK73H SEGUN FACTURA No. A 33	29,928.00
1241 311A0114 0033	01 COMPUTADORA PORTATIL MEDIA MARCA LENOVO MODELO THINK PAD L440 20AT SERIE No. R90B4FHY SEGUN FACTURA No. A 33	29,928.00
1241 311A0114 0034	01 COMPUTADORA PORTATIL MEDIA MARCA LENOVO MODELO THINK PAD L440 20AT SERIE No. R90B4FHW SEGUN FACTURA No. A 33	29,928.00
1241 311A0114 0035	01 COMPUTADORA PORTATIL MEDIA MARCA LENOVO MODELO THINK PAD L440 20AT SERIE No. R90BK73K SEGUN FACTURA No. A 33	29,928.00
1241 311A0114 0036	01 COMPUTADORA PORTATIL MEDIA MARCA LENOVO MODELO THINK PAD L440 20AT SERIE No. R90BK73X SEGUN FACTURA No. A 33	29,928.00
1241 311A0114 0037	01 COMPUTADORA PORTATIL MEDIA MARCA LENOVO MODELO THINK PAD L440 20AT SERIE No. R90BK74F SEGUN FACTURA No. A 33	29,928.00
1241 311A0114 0038	01 COMPUTADORA PORTATIL MEDIA MARCA LENOVO MODELO THINK PAD L440 20AT SERIE No. R90BK73E SEGUN FACTURA No. A 33	29,928.00
1241 311A0114 0039	01 COMPUTADORA PORTATIL MEDIA MARCA LENOVO MODELO THINK PAD L440 20AT SERIE No. R90BKD4FHV SEGUN FACTURA No. A 33	29,928.00
1241 311A0114 0040	01 COMPUTADORA PORTATIL MEDIA MARCA LENOVO MODELO THINK PAD L440 20AT SERIE No. R90B4FH2 SEGUN FACTURA No. A 33	29,928.00
1241 311A0114 0041	01 COMPUTADORA PORTATIL MEDIA MARCA LENOVO MODELO THINK PAD L440 20AT SERIE No. R90BK745 SEGUN FACTURA No. A 33	29,928.00
1241 311A0114 0042	01 COMPUTADORA PORTATIL MEDIA MARCA LENOVO MODELO THINK PAD L440 20AT SERIE No. R90B4FK4 SEGUN FACTURA No. A 33	29,928.00
1241 311A0114 0043	01 COMPUTADORA PORTATIL MEDIA MARCA LENOVO MODELO THINK PAD L440 20AT SERIE No. R90BK73W SEGUN FACTURA No. A 33	29,928.00
1241 311A0114 0044	01 COMPUTADORA PORTATIL MEDIA MARCA LENOVO MODELO THINK PAD L440 20AT SERIE No. R90B4FK0 SEGUN FACTURA No. A 33	29,928.00
1241 311A0114 0045	01 COMPUTADORA PORTATIL MEDIA MARCA LENOVO MODELO THINK PAD L440 20AT SERIE No. R90BK742 SEGUN FACTURA No. A 33	29,928.00
1241 311A0114 0046	01 COMPUTADORA PORTATIL MEDIA MARCA LENOVO MODELO THINK PAD L440 20AT SERIE No. R90BK74C SEGUN FACTURA No. A 33	29,928.00
1241 311A0114 0047	01 COMPUTADORA PORTATIL MEDIA MARCA LENOVO MODELO THINK PAD L440 20AT SERIE No. R90BK73R SEGUN FACTURA No. A 33	29,928.00
1241 311A0114 0048	01 COMPUTADORA PORTATIL MEDIA MARCA LENOVO MODELO THINK PAD L440 20AT SERIE No. R90BK74B SEGUN FACTURA No. A 33	29,928.00
1241 311A0114 0049	01 COMPUTADORA PORTATIL MEDIA MARCA LENOVO MODELO THINK PAD L440 20AT SERIE No. R90BK732 SEGUN FACTURA No. A 33	29,928.00
1241 311A0114 0050	01 COMPUTADORA PORTATIL MEDIA MARCA LENOVO MODELO THINK PAD L440 20AT SERIE No. R90BK74E SEGUN FACTURA No. A 33	29,928.00
1241 311A0114 0051	01 COMPUTADORA PORTATIL MEDIA MARCA LENOVO MODELO THINK PAD L440 20AT SERIE No. R90BK74D SEGUN FACTURA No. A 33	29,928.00
1241 311A0114 0052	01 COMPUTADORA PORTATIL MEDIA MARCA LENOVO MODELO THINK PAD L440 20AT SERIE No. R90BK744 SEGUN FACTURA No. A 33	29,928.00
1241 311A0114 0053	01 COMPUTADORA PORTATIL MEDIA MARCA LENOVO MODELO THINK PAD L440 20AT SERIE No. R90BK7APN SEGUN FACTURA No. A 33	29,928.00
1241 311A0114 0054	01 COMPUTADORA PORTATIL MEDIA MARCA LENOVO MODELO THINK PAD L440 20AT SERIE No. R90BK73T SEGUN FACTURA No. A 33	29,928.00
1241 311A0114 0055	01 COMPUTADORA PORTATIL MEDIA MARCA LENOVO MODELO THINK PAD L440 20AT SERIE No. R90B4FK2 SEGUN FACTURA No. A 33	29,928.00
1241 311A0114 0056	01 COMPUTADORA PORTATIL MEDIA MARCA LENOVO MODELO THINK PAD L440 20AT SERIE No. R90BK743 SEGUN FACTURA No. A 33	29,928.00

SISTEMA CONTABLE 2017

RELACIÓN DE BIENES QUE COMPONEN SU PATRIMONIO

Cuenta Pública al 31 de diciembre de 2017

Página 37 de 168

Hora: 10:09:33a. m.

Fecha: 12/02/2018

Código	Descripción del Bien	Valor en Libros
1241 311A0114 0057	01 COMPUTADORA PORTATIL MEDIA MARCA LENOVO MODELO THINK PAD L440 20AT SERIE No. R90BK748 SEGUN FACTURA No. A 33	29,928.00
1241 311A0114 0058	01 COMPUTADORA PORTATIL MEDIA MARCA LENOVO MODELO THINK PAD L440 20AT SERIE No. R90BK74A SEGUN FACTURA No. A 33	29,928.00
1241 311A0114 0059	01 COMPUTADORA PORTATIL MEDIA MARCA LENOVO MODELO THINK PAD L440 20AT SERIE No. R90B4FHX SEGUN FACTURA No. A 33	29,928.00
1241 311A0114 0060	01 IMPRESORA LASER O LED MONOCROMATICA MARCA BROTHER MODELO HL-2270ODW SERIE No. U62674L3N683175 SEGUN FACTURA No. A 33	21,460.00
1241 311A0114 0061	01 IMPRESORA LASER O LED MONOCROMATICA MARCA BROTHER MODELO HL-2270ODW SERIE No. U62674L3N683147 SEGUN FACTURA No. A 33	21,460.00
1241 311A0114 0062	01 IMPRESORA LASER O LED MONOCROMATICA MARCA BROTHER MODELO HL-2270ODW SERIE No. U62674L3N679537 SEGUN FACTURA No. A 33	21,460.00
1241 311A0114 0063	01 IMPRESORA LASER O LED MONOCROMATICA MARCA BROTHER MODELO HL-2270ODW SERIE No. U62674M3N735450 SEGUN FACTURA No. A 33	21,460.00
1241 311A0114 0064	01 IMPRESORA LASER O LED MONOCROMATICA MARCA BROTHER MODELO HL-2270ODW SERIE No. U62674L3N679778 SEGUN FACTURA No. A 33	21,460.00
1241 311A0114 0065	01 IMPRESORA LASER O LED MONOCROMATICA MARCA BROTHER MODELO HL-2270ODW SERIE No. U62674L3N679535 SEGUN FACTURA No. A 33	21,460.00
1241 311A0114 0066	01 IMPRESORA LASER O LED MONOCROMATICA MARCA BROTHER MODELO HL-2270ODW SERIE No. U62674B4N891657 SEGUN FACTURA No. A 33	21,460.00
1241 311A0114 0067	01 IMPRESORA LASER O LED MONOCROMATICA MARCA BROTHER MODELO HL-2270ODW SERIE No. U62674L3N679536 SEGUN FACTURA No. A 33	21,460.00
1241 311A0114 0068	01 PLOTTER MARCA HP MODELO DESIGNJET Z2100 SERIE No. CN47B5K003 SEGUN FACTURA No. A 33	54,984.00
1241 311A0114 0069	01 PLOTTER MARCA HP MODELO DESIGNJET Z2100 SERIE No. CN47A5K00Q SEGUN FACTURA No. A 33	54,984.00
1241 311A0115 0002	ADQUISICION DE BIENES INFORMATICOS SEGUN PEDIDO No. SESESP-ADQ-P-100-15 ( ECONOMIAS FASP ESTATAL 2012 )	1,577,242.34
1241 311A0115 0003	ADQUISICION DE BIENES INFORMATICOS SEGUN PEDIDO No. SESESP-ADQ-P-102-15(B) ( ECONOMIAS FASP ESTATAL 2013 )	346,185.57
1241 311A0116 0002	01 COMPUTADORA DE ESCRITORIO MEDIA TIPO A MARCA LENOVO MOD. THINKCENTRE M93P SEIRIE CPU MJ03CX1C Y MONITOR VK043636 SEGUN FACTURA No. F 464	23,800.00
1241 311A0116 0003	01 COMPUTADORA DE ESCRITORIO MEDIA TIPO A MARCA LENOVO MOD. THINKCENTRE M93P SEIRIE CPU MJ03CX2H Y MONITOR VK043885 SEGUN FACTURA No. F 464	23,800.00
1241 311A0116 0004	01 COMPUTADORA DE ESCRITORIO MEDIA TIPO A MARCA LENOVO MOD. THINKCENTRE M93P SEIRIE CPU MJ03CX2V Y MONITOR VK251500 SEGUN FACTURA No. F 464	23,800.00
1241 311A0116 0005	01 COMPUTADORA DE ESCRITORIO MEDIA TIPO A MARCA LENOVO MOD. THINKCENTRE M93P SEIRIE CPU MJ03CX2Y Y MONITOR VK252678 SEGUN FACTURA No. F 464	23,800.00
1241 311A0116 0006	01 COMPUTADORA DE ESCRITORIO MEDIA TIPO A MARCA LENOVO MOD. THINKCENTRE M93P SEIRIE CPU MJ03CX24 Y MONITOR VK253601 SEGUN FACTURA No. F 464	23,800.00
1241 311A0116 0007	01 COMPUTADORA DE ESCRITORIO MEDIA TIPO A MARCA LENOVO MOD. THINKCENTRE M93P SEIRIE CPU MJ03CX3B Y MONITOR VK253853 SEGUN FACTURA No. F 464	23,800.00

SISTEMA CONTABLE 2017

RELACIÓN DE BIENES QUE COMPONEN SU PATRIMONIO

Cuenta Pública al 31 de diciembre de 2017

Página 38 de 168

Hora: 10:09:33a. m.

Fecha: 12/02/2018

Código	Descripción del Bien	Valor en Libros
1241 311A0116 0008	01 COMPUTADORA DE ESCRITORIO MEDIA TIPO A MARCA LENOVO MOD. THINKCENTRE M93P SEIRIE CPU MJ03CX3D Y MONITOR VK265969 SEGUN FACTURA No. F 464	23,800.00
1241 311A0116 0009	01 COMPUTADORA DE ESCRITORIO MEDIA TIPO A MARCA LENOVO MOD. THINKCENTRE M93P SEIRIE CPU MJ03CX3E Y MONITOR VK265971 SEGUN FACTURA No. F 464	23,800.00
1241 311A0116 0010	01 COMPUTADORA DE ESCRITORIO MEDIA TIPO A MARCA LENOVO MOD. THINKCENTRE M93P SEIRIE CPU MJ03CX3K Y MONITOR VK265985 SEGUN FACTURA No. F 464	23,800.00
1241 311A0116 0011	01 IMPRESORA LASER MONOCROMATICA MULTIFUNCIONAL 18PP HP LASERJET PRO MFP M225 DW SERIE No. CNB8J1X9MT SEGUN FACTURA No. F 464	11,000.01
1241 311A0116 0012	01 IMPRESORA LASER O LED MONOCROMATICA 26 PPM HP LASERJET PRO M201DW WI FI SERIE No. VNB3C64818 SEGUN FACTURA No. F 464	8,732.70
1241 311A0116 0013	01 UNIDAD DE RESPALDO DE ENERGIA DE 500 VA MARCA TRIPPLITE, MODELO OMNISMART500 SERIE No. 2612DD00M809800029 SEGUN FACTURA No. F 464	4,500.00
1241 311A0116 0014	01 UNIDAD DE RESPALDO DE ENERGIA DE 500 VA MARCA TRIPPLITE, MODELO OMNISMART500 SERIE No. 2612DD00M809800011 SEGUN FACTURA No. F 464	4,500.00
1241 311A0116 0015	01 UNIDAD DE RESPALDO DE ENERGIA DE 500 VA MARCA TRIPPLITE, MODELO OMNISMART500 SERIE No. 2612DD00M809800043 SEGUN FACTURA No. F 464	4,500.00
1241 311A0116 0016	01 UNIDAD DE RESPALDO DE ENERGIA DE 500 VA MARCA TRIPPLITE, MODELO OMNISMART500 SERIE No. 2612DD00M809800002 SEGUN FACTURA No. F 464	4,500.00
1241 311A0116 0017	01 UNIDAD DE RESPALDO DE ENERGIA DE 500 VA MARCA TRIPPLITE, MODELO OMNISMART500 SERIE No. 2612DD00M809800001 SEGUN FACTURA No. F 464	4,500.00
1241 311A0116 0018	01 UNIDAD DE RESPALDO DE ENERGIA DE 500 VA MARCA TRIPPLITE, MODELO OMNISMART500 SERIE No. 2612DD00M809800019 SEGUN FACTURA No. F 464	4,500.00
1241 311A0116 0019	01 UNIDAD DE RESPALDO DE ENERGIA DE 500 VA MARCA TRIPPLITE, MODELO OMNISMART500 SERIE No. 2612DD00M809800044 SEGUN FACTURA No. F 464	4,500.00
1241 311A0116 0020	01 UNIDAD DE RESPALDO DE ENERGIA DE 500 VA MARCA TRIPPLITE, MODELO OMNISMART500 SERIE No. 2612DD00M809800012 SEGUN FACTURA No. F 464	4,500.00
1241 311A0116 0021	01 UNIDAD DE RESPALDO DE ENERGIA DE 500 VA MARCA TRIPPLITE, MODELO OMNISMART500 SERIE No. 2612DD00M809800020 SEGUN FACTURA No. F 464	4,499.99
1241 311A0117 0002	01 IMPRESORA MULTIFUNCIONAL MARCA HP MODELO LASERJET PRO M125A SERIE No. CNB6H857N8 SEGUN FACTURA No. F563	15,180.00
1241 311A0117 0003	01 IMPRESORA MULTIFUNCIONAL MARCA HP MODELO LASERJET PRO M125A SERIE No. CNB6H858CC SEGUN FACTURA No. F563	15,180.00
1241 311A0117 0004	01 IMPRESORA MULTIFUNCIONAL MARCA HP MODELO LASERJET PRO M125A SERIE No. CNB6H858D7 SEGUN FACTURA No. F563	15,180.00
1241 311A0117 0005	01 IMPRESORA MULTIFUNCIONAL MARCA HP MODELO LASERJET PRO M125A SERIE No. CNB6H858FP SEGUN FACTURA No. F563	15,180.00
1241 311A0117 0006	01 IMPRESORA MULTIFUNCIONAL MARCA HP MODELO LASERJET PRO M125A SERIE No. CNB6H858F7 SEGUN FACTURA No. F563	15,180.00
1241 311A0117 0007	01 COMPUTADORA DE ESCRITORIO MEDIA TIPO A MARCA LENOVO MODELO THINKCENTRE M93P, MONITOR LCD DE 19.5" THINKVISION LT2024 SERIE CPU. MJ032JBR SEGUN FACTURA No. F563	23,799.89

SISTEMA CONTABLE 2017

RELACIÓN DE BIENES QUE COMPONEN SU PATRIMONIO

Cuenta Pública al 31 de diciembre de 2017

Página 39 de 168

Hora: 10:09:33a. m.

Fecha: 12/02/2018

Código	Descripción del Bien	Valor en Libros
1241 311A0117 0008	01 COMPUTADORA DE ESCRITORIO MEDIA TIPO A MARCA LENOVO MODELO THINKCENTRE M93P, MONITOR LCD DE 19.5" THINKVISION LT2024 SERIE CPU. MJ032H72 SEGUN FACTURA No. F563	23,799.89
1241 311A0117 0009	01 COMPUTADORA DE ESCRITORIO MEDIA TIPO A MARCA LENOVO MODELO THINKCENTRE M93P, MONITOR LCD DE 19.5" THINKVISION LT2024 SERIE CPU. MJ032JFK SEGUN FACTURA No. F563	23,799.89
1241 311A0117 0010	01 COMPUTADORA DE ESCRITORIO MEDIA TIPO A MARCA LENOVO MODELO THINKCENTRE M93P, MONITOR LCD DE 19.5" THINKVISION LT2024 SERIE CPU. MJ032JFH SEGUN FACTURA No. F563	23,799.89
1241 311A0117 0011	01 COMPUTADORA DE ESCRITORIO MEDIA TIPO A MARCA LENOVO MODELO THINKCENTRE M93P, MONITOR LCD DE 19.5" THINKVISION LT2024 SERIE CPU. MJ032JC3 SEGUN FACTURA No. F563	23,799.89
1241 311A0117 0012	01 COMPUTADORA DE ESCRITORIO MEDIA TIPO A MARCA LENOVO MODELO THINKCENTRE M93P, MONITOR LCD DE 19.5" THINKVISION LT2024 SERIE CPU. MJ024HF9 SEGUN FACTURA No. F563	23,799.89
1241 311A0117 0013	01 COMPUTADORA DE ESCRITORIO MEDIA TIPO A MARCA LENOVO MODELO THINKCENTRE M93P, MONITOR LCD DE 19.5" THINKVISION LT2024 SERIE CPU. MJ024HK7 SEGUN FACTURA No. F563	23,799.89
1241 311A0117 0014	01 COMPUTADORA DE ESCRITORIO MEDIA TIPO A MARCA LENOVO MODELO THINKCENTRE M93P, MONITOR LCD DE 19.5" THINKVISION LT2024 SERIE CPU. MJ02AZCG SEGUN FACTURA No. F563	23,799.89
1241 311A0117 0015	01 COMPUTADORA DE ESCRITORIO MEDIA TIPO A MARCA LENOVO MODELO THINKCENTRE M93P, MONITOR LCD DE 19.5" THINKVISION LT2024 SERIE CPU. MJ02AZC3 SEGUN FACTURA No. F563	23,799.89
1241 311A0117 0016	01 COMPUTADORA DE ESCRITORIO MEDIA TIPO A MARCA LENOVO MODELO THINKCENTRE M93P, MONITOR LCD DE 19.5" THINKVISION LT2024 SERIE CPU. MJ02AZ5H SEGUN FACTURA No. F563	23,799.89
1241 311A0117 0017	01 COMPUTADORA DE ESCRITORIO MEDIA TIPO A MARCA LENOVO MODELO THINKCENTRE M93P, MONITOR LCD DE 19.5" THINKVISION LT2024 SERIE CPU. MJ032H6L SEGUN FACTURA No. F563	23,799.89
1241 311A0117 0018	01 COMPUTADORA DE ESCRITORIO MEDIA TIPO A MARCA LENOVO MODELO THINKCENTRE M93P, MONITOR LCD DE 19.5" THINKVISION LT2024 SERIE CPU. MJ032H70 SEGUN FACTURA No. F563	23,799.89
1241 311A0117 0019	01 COMPUTADORA DE ESCRITORIO MEDIA TIPO A MARCA LENOVO MODELO THINKCENTRE M93P, MONITOR LCD DE 19.5" THINKVISION LT2024 SERIE CPU. MJ024N4T SEGUN FACTURA No. F563	23,799.89
1241 311A0117 0020	01 COMPUTADORA DE ESCRITORIO MEDIA TIPO A MARCA LENOVO MODELO THINKCENTRE M93P, MONITOR LCD DE 19.5" THINKVISION LT2024 SERIE CPU. MJ02YN4P SEGUN FACTURA No. F563	23,799.89
1241 311A0117 0021	01 COMPUTADORA DE ESCRITORIO MEDIA TIPO A MARCA LENOVO MODELO THINKCENTRE M93P, MONITOR LCD DE 19.5" THINKVISION LT2024 SERIE CPU. MJ032H6P SEGUN FACTURA No. F563	23,799.89
1241 311A0117 0022	01 COMPUTADORA DE ESCRITORIO MEDIA TIPO A MARCA LENOVO MODELO THINKCENTRE M93P, MONITOR LCD DE 19.5" THINKVISION LT2024 SERIE CPU. MJ035Z6V SEGUN FACTURA No. F563	23,799.89
1241 311A0117 0023	01 COMPUTADORA DE ESCRITORIO MEDIA TIPO A MARCA LENOVO MODELO THINKCENTRE M93P, MONITOR LCD DE 19.5" THINKVISION LT2024 SERIE CPU. MJ035Z7C SEGUN FACTURA No. F563	23,799.89
1241 311A0117 0024	01 COMPUTADORA DE ESCRITORIO MEDIA TIPO A MARCA LENOVO MODELO THINKCENTRE M93P, MONITOR LCD DE 19.5" THINKVISION LT2024 SERIE CPU. MJ035Z90 SEGUN FACTURA No. F563	23,799.89
1241 311A0117 0025	01 COMPUTADORA DE ESCRITORIO MEDIA TIPO A MARCA LENOVO MODELO THINKCENTRE M93P, MONITOR LCD DE 19.5" THINKVISION LT2024 SERIE CPU. MJ0359G7 SEGUN FACTURA No. F563	23,799.89



SISTEMA CONTABLE 2017

RELACIÓN DE BIENES QUE COMPONEN SU PATRIMONIO

Cuenta Pública al 31 de diciembre de 2017

Página 40 de 168

Hora: 10:09:33a. m.

Fecha: 12/02/2018

Código	Descripción del Bien	Valor en Libros
1241 311A0117 0026	01 COMPUTADORA DE ESCRITORIO MEDIA TIPO A MARCA LENOVO MODELO THINKCENTRE M93P, MONITOR LCD DE 19.5" THINKVISION LT2024 SERIE CPU. MJ035Z6H SEGUN FACTURA No. F563	23,799.89
1241 311A0117 0027	01 COMPUTADORA DE ESCRITORIO MEDIA TIPO A MARCA LENOVO MODELO THINKCENTRE M93P, MONITOR LCD DE 19.5" THINKVISION LT2024 SERIE CPU. MJ035Z7E SEGUN FACTURA No. F563	23,799.89
1241 311A0117 0028	01 COMPUTADORA DE ESCRITORIO MEDIA TIPO A MARCA LENOVO MODELO THINKCENTRE M93P, MONITOR LCD DE 19.5" THINKVISION LT2024 SERIE CPU. MJ035Z7F SEGUN FACTURA No. F563	23,799.89
1241 311A0117 0029	01 COMPUTADORA DE ESCRITORIO MEDIA TIPO A MARCA LENOVO MODELO THINKCENTRE M93P, MONITOR LCD DE 19.5" THINKVISION LT2024 SERIE CPU. MJ035Z7Q SEGUN FACTURA No. F563	23,799.89
1241 311A0117 0030	01 COMPUTADORA DE ESCRITORIO MEDIA TIPO A MARCA LENOVO MODELO THINKCENTRE M93P, MONITOR LCD DE 19.5" THINKVISION LT2024 SERIE CPU. MJ035Z7R SEGUN FACTURA No. F563	23,799.89
1241 311A0117 0031	01 COMPUTADORA DE ESCRITORIO MEDIA TIPO A MARCA LENOVO MODELO THINKCENTRE M93P, MONITOR LCD DE 19.5" THINKVISION LT2024 SERIE CPU. MJ035Z7S SEGUN FACTURA No. F563	23,799.89
1241 311A0117 0032	01 COMPUTADORA DE ESCRITORIO MEDIA TIPO A MARCA LENOVO MODELO THINKCENTRE M93P, MONITOR LCD DE 19.5" THINKVISION LT2024 SERIE CPU. MJ035Z7T SEGUN FACTURA No. F563	23,799.89
1241 311A0117 0033	01 COMPUTADORA DE ESCRITORIO MEDIA TIPO A MARCA LENOVO MODELO THINKCENTRE M93P, MONITOR LCD DE 19.5" THINKVISION LT2024 SERIE CPU. MJ035Z7X SEGUN FACTURA No. F563	23,799.89
1241 311A0117 0034	01 COMPUTADORA DE ESCRITORIO MEDIA TIPO A MARCA LENOVO MODELO THINKCENTRE M93P, MONITOR LCD DE 19.5" THINKVISION LT2024 SERIE CPU. MJ035Z7Y SEGUN FACTURA No. F563	23,799.89
1241 311A0117 0035	01 COMPUTADORA DE ESCRITORIO MEDIA TIPO A MARCA LENOVO MODELO THINKCENTRE M93P, MONITOR LCD DE 19.5" THINKVISION LT2024 SERIE CPU. MJ035Z82 SEGUN FACTURA No. F563	23,799.89
1241 311A0117 0036	01 COMPUTADORA DE ESCRITORIO MEDIA TIPO A MARCA LENOVO MODELO THINKCENTRE M93P, MONITOR LCD DE 19.5" THINKVISION LT2024 SERIE CPU. MJ035Z93 SEGUN FACTURA No. F563	23,799.89
1241 311A0117 0037	01 COMPUTADORA DE ESCRITORIO MEDIA TIPO A MARCA LENOVO MODELO THINKCENTRE M93P, MONITOR LCD DE 19.5" THINKVISION LT2024 SERIE CPU. MJ035Z9F SEGUN FACTURA No. F563	23,799.89
1241 311A0117 0038	01 COMPUTADORA DE ESCRITORIO MEDIA TIPO A MARCA LENOVO MODELO THINKCENTRE M93P, MONITOR LCD DE 19.5" THINKVISION LT2024 SERIE CPU. MJ0362PF SEGUN FACTURA No. F563	23,799.89
1241 311A0117 0039	01 COMPUTADORA DE ESCRITORIO MEDIA TIPO A MARCA LENOVO MODELO THINKCENTRE M93P, MONITOR LCD DE 19.5" THINKVISION LT2024 SERIE CPU. MJ0362PM SEGUN FACTURA No. F563	23,799.89
1241 311A0117 0040	01 COMPUTADORA DE ESCRITORIO MEDIA TIPO A MARCA LENOVO MODELO THINKCENTRE M93P, MONITOR LCD DE 19.5" THINKVISION LT2024 SERIE CPU. MJ0362PY SEGUN FACTURA No. F563	23,799.89
1241 311A0117 0041	01 COMPUTADORA DE ESCRITORIO MEDIA TIPO A MARCA LENOVO MODELO THINKCENTRE M93P, MONITOR LCD DE 19.5" THINKVISION LT2024 SERIE CPU. MJ0362Q3 SEGUN FACTURA No. F563	23,799.89
1241 311A0117 0042	01 COMPUTADORA DE ESCRITORIO MEDIA TIPO A MARCA LENOVO MODELO THINKCENTRE M93P, MONITOR LCD DE 19.5" THINKVISION LT2024 SERIE CPU. MJ0362QB SEGUN FACTURA No. F563	23,799.89
1241 311A0117 0043	01 COMPUTADORA DE ESCRITORIO MEDIA TIPO A MARCA LENOVO MODELO THINKCENTRE M93P, MONITOR LCD DE 19.5" THINKVISION LT2024 SERIE CPU. MJ038C10 SEGUN FACTURA No. F563	23,799.89

SISTEMA CONTABLE 2017

RELACIÓN DE BIENES QUE COMPONEN SU PATRIMONIO

Cuenta Pública al 31 de diciembre de 2017

Página 41 de 168

Hora: 10:09:33a. m.

Fecha: 12/02/2018

Código	Descripción del Bien	Valor en Libros
1241 311A0117 0044	01 COMPUTADORA DE ESCRITORIO MEDIA TIPO A MARCA LENOVO MODELO THINKCENTRE M93P, MONITOR LCD DE 19.5" THINKVISION LT2024 SERIE CPU. MJ038C2R SEGUN FACTURA No. F563	23,800.07
1241 311A0117 0045	01 CONCENTRADOR ( SOLUCION PARA INTERCONEXION DE RED DE DATOS, VOZ Y VIDEO , RUTEADOR BASICO CISCO MODELO C1921 SERIE SFJC1948E38U SEGUN FACTURA No. F563	327,999.77
1241 311A0117 0046	01 SERVIDOR DE ALMACENAMIENTO DE 24 TB, LENOVO MODELO V5000 LFF CONTROL SERIE No. 78A0952 SEGUN FACTURA No. F563	750,654.23
1241 31582715 0002	01 COMPUTADORA DE ESCRITORIO MEDIA TIPO B SERIE No. MXL406306V SEGUN FACTURA No. 32	31,900.00
1241 31582715 0004	01 COMPUTADORA PORTATIL BASICA PROCESADOR INTEL CORE SERIE No. 5CB406054V SEGUN FACTURA No. 32	19,140.00
1241 31582715 0005	01 COMPUTADORA PORTATIL BASICA PROCESADOR INTEL CORE SERIE No. 5CB406058L SEGUN FACTURA No. 32	19,140.00
1241 31582715 0006	01 COMPUTADORA PORTATIL BASICA PROCESADOR INTEL CORE SERIE No. 5CB406059M SEGUN FACTURA No. 32	19,140.00
1241 31582715 0007	01 COMPUTADORA PORTATIL BASICA PROCESADOR INTEL CORE SERIE No. 5CB40605CS SEGUN FACTURA No. 32	19,140.00
1241 31582715 0008	01 COMPUTADORA PORTATIL BASICA PROCESADOR INTEL CORE SERIE No. 5CB40605D8 SEGUN FACTURA No. 32	19,140.00
1241 31582715 0009	01 COMPUTADORA PORTATIL BASICA PROCESADOR INTEL CORE SERIE No. 5CB40605DG SEGUN FACTURA No. 32	19,140.00
1241 31582715 0010	01 IMPRESORA LASER O LED MONOCROMATICA 19PPM SERIE No. VND3Q68009 SEGUN FACTURA No. 32	2,900.00
1241 31582715 0011	01 IMPRESORA LASER O LED MONOCROMATICA 19PPM SERIE No. VND3Q68014 SEGUN FACTURA No. 32	2,900.00
1241 31582715 0012	01 IMPRESORA MULTIFUNCIONAL LASER MONOCROMATICA SERIE No. CN4393B0W5 SEGUN FACTURA No. 32	15,080.00
1241 31582715 0013	ADQUISICION DE BIENES INFORMATICOS SEGUN PEDIDO No. SESESP-ADQ-P-102-15(B) ( ECONOMIAS FASP FEDERAL 2013 )	1,376,272.44
1241 31582715 0014	ADQUISICION DE BIENES INFORMATICOS SEGUN PEDIDO No. SESESP-ADQ-P-100-15 ( ECONOMIAS FASP FEDERAL 2012 )	2,149,946.45
1241 31582715 0015	24 COMPUTADORAS DE ESCRITORIO MODELO PRODESK 600 G2 SMALL FORM FACTOR BUSINESS PC MARCA HP SEGUN FACTURA No. F 00002081	539,998.56
1241 31582715 0016	20 IMPRESORA LASER MONOCROMATICA MODELO LASERJET PRO P1102W MARCA HP SEGUN FACTURA No. F 00002081	139,991.12
1241 31582715 0017	02 IMPRESORA LASER COLOR MODELO LASERJET PRO M452DW MARCA HP SEGUN FACTURA No. F 00002081	22,399.60
1241 31582715 0018	04 IMPRESORA MULTIFUNCIONAL LASER A COLOR MODELO LASERJET PRO M477FNW MARCA HP SEGUN FACTURA No. F 00002081	69,600.00
1241 31582715 0019	05 ESCANER SCANJET 300 MARCA HP SEGUN FACTURA No. F 00002081	29,999.34
1241 31582715 0020	03 SWITCH MODELO 1420-24G-2SFP MARCA HP 24 PUERTOS SEGUN FACTURA No. F 00002081	35,998.86
1241 31582716 0002	01 COMPUTADORA DE ESCRITORIO MEDIA TIPO A MARCA LENOVO THINKCENTRE M93P TORRE SERIES CPU MJ03CX3R Y MONITOR VK265994 SEGUN FACTURA F461	25,161.30
1241 31582716 0003	01 COMPUTADORA DE ESCRITORIO MEDIA TIPO A MARCA LENOVO THINKCENTRE M93P TORRE SERIES CPU MJ03JSK5 Y MONITOR VK277141 SEGUN FACTURA F461	25,161.30
1241 31582716 0004	01 COMPUTADORA PORTATIL EJECUTIVA MARCA LENOVO THINKPAD SERIE No. PF-OARZYQ SEGUN FACTURA No. F461	34,800.00
1241 31582716 0005	01 COMPUTADORA PORTATIL EJECUTIVA MARCA LENOVO THINKPAD SERIE No. PF-OAS1F9 SEGUN FACTURA No. F461	34,800.00
1241 31582716 0006	01 COMPUTADORA PORTATIL EJECUTIVA MARCA LENOVO THINKPAD SERIE No. PF-OAS2JV SEGUN FACTURA No. F461	34,800.00

SISTEMA CONTABLE 2017

RELACIÓN DE BIENES QUE COMPONEN SU PATRIMONIO

Cuenta Pública al 31 de diciembre de 2017

Página 42 de 168

Hora: 10:09:33a. m.

Fecha: 12/02/2018

Código	Descripción del Bien	Valor en Libros
1241 31582716 0007	01 COMPUTADORA PORTATIL EJECUTIVA MARCA LENOVO THINKPAD SERIE No. PF-OB2851 SEGUN FACTURA No. F461	34,800.00
1241 31582716 0008	01 COMPUTADORA PORTATIL EJECUTIVA MARCA LENOVO THINKPAD SERIE No. PF-OARZYC SEGUN FACTURA No. F461	34,800.00
1241 31582716 0009	01 COMPUTADORA PORTATIL EJECUTIVA MARCA LENOVO THINKPAD SERIE No. PF-OB2957 SEGUN FACTURA No. F461	34,800.00
1241 31582716 0010	01 COMPUTADORA PORTATIL EJECUTIVA MARCA LENOVO THINKPAD SERIE No. PF-OAS1G7 SEGUN FACTURA No. F461	34,800.00
1241 31582716 0011	01 COMPUTADORA PORTATIL EJECUTIVA MARCA LENOVO THINKPAD SERIE No. PF-OB284J SEGUN FACTURA No. F461	34,800.00
1241 31582716 0012	01 COMPUTADORA PORTATIL EJECUTIVA MARCA LENOVO THINKPAD SERIE No. PF-OAS02M SEGUN FACTURA No. F461	34,800.00
1241 31582716 0013	01 COMPUTADORA PORTATIL EJECUTIVA MARCA LENOVO THINKPAD SERIE No. PF-OARZZ2 SEGUN FACTURA No. F461	34,800.00
1241 31582716 0014	01 IMPRESORA LASER O LED MONOCROMATICA SERIE No. VNB3C66000 SEGUN FACTURA No. F461	8,732.71
1241 31582716 0015	01 IMPRESORA LASER O LED MONOCROMATICA SERIE No. VNB3C66054 SEGUN FACTURA No. F461	8,732.71
1241 31582716 0016	01 IMPRESORA LASER O LED MONOCROMATICA SERIE No. VNB3F41478 SEGUN FACTURA No. F461	8,732.71
1241 31582716 0017	01 IMPRESORA LASER O LED MONOCROMATICA SERIE No. VNB3F41479 SEGUN FACTURA No. F461	8,732.71
1241 31582716 0018	01 IMPRESORA LASER O LED MONOCROMATICA SERIE No. VNB3F41752 SEGUN FACTURA No. F461	8,732.71
1241 31582716 0019	01 IMPRESORA LASER O LED MONOCROMATICA SERIE No. VNB3F41756 SEGUN FACTURA No. F461	8,732.71
1241 31582716 0020	01 IMPRESORA LASER O LED MONOCROMATICA SERIE No. VNB3F41757 SEGUN FACTURA No. F461	8,732.71
1241 31582716 0021	01 IMPRESORA LASER O LED MONOCROMATICA SERIE No. VNB3F41758 SEGUN FACTURA No. F461	8,732.71
1241 31582716 0022	01 IMPRESORA LASER O LED MONOCROMATICA SERIE No. VNB3F41759 SEGUN FACTURA No. F461	8,732.71
1241 31582716 0023	01 IMPRESORA LASER O LED MONOCROMATICA SERIE No. VNB3F41760 SEGUN FACTURA No. F461	8,732.71
1241 31582716 0024	01 IMPRESORA LASER O LED MONOCROMATICA SERIE No. VNB3F41761 SEGUN FACTURA No. F461	8,732.71
1241 31582716 0025	01 IMPRESORA LASER O LED MONOCROMATICA SERIE No. VNB3F41762 SEGUN FACTURA No. F461	8,732.71
1241 31582716 0026	01 IMPRESORA LASER O LED MONOCROMATICA SERIE No. VNB3F41763 SEGUN FACTURA No. F461	8,732.71
1241 31582716 0027	01 IMPRESORA LASER O LED MONOCROMATICA SERIE No. VNB3F41765 SEGUN FACTURA No. F461	8,732.75
1241 31582716 0028	01 IMPRESORA MULTIFINCCIONAL LASER MONOCROMATICA SERIE No. CNB6H857FL SEGUN FACTURA No. F461	12,488.00
1241 31582716 0029	01 IMPRESORA MULTIFINCCIONAL LASER MONOCROMATICA SERIE No. CNB6H857GL SEGUN FACTURA No. F461	12,488.00
1241 31582716 0030	01 IMPRESORA MULTIFINCCIONAL LASER MONOCROMATICA SERIE No. CNB6H857JP SEGUN FACTURA No. F461	12,488.00
1241 31582716 0031	01 IMPRESORA MULTIFINCCIONAL LASER MONOCROMATICA SERIE No. CNB6H857L4 SEGUN FACTURA No. F461	12,488.00
1241 31582716 0032	01 IMPRESORA MULTIFINCCIONAL LASER MONOCROMATICA SERIE No. CNB6H857NX SEGUN FACTURA No. F461	12,488.00
1241 31582716 0033	01 RELOJ CHECADOR MARCA ACCES PRO MODELO F19 SERIE No. 6735152700203 SEGUN FACTURA No. F461	7,656.00



SISTEMA CONTABLE 2017

RELACIÓN DE BIENES QUE COMPONEN SU PATRIMONIO

Cuenta Pública al 31 de diciembre de 2017

Página 43 de 168

Hora: 10:09:33a. m.

Fecha: 12/02/2018

Código	Descripción del Bien	Valor en Libros
1241 31582716 0034	01 TELEFONO DIGITAL ALCATEL MODELO 8029 SERIE No. FCN142982063 SEGUN FACTURA No. F461	15,080.00
1241 31582716 0035	01 TELEFONO DIGITAL ALCATEL MODELO 8029 SERIE No. FCN143562087 SEGUN FACTURA No. F461	15,080.00
1241 31582716 0036	01 TELEFONO IP ALCATEL IP TOUCH MODELO 4018 SERIE No. FCN01426810112 SEGUN FACTURA No. F461	8,700.00
1241 31582716 0037	01 TELEFONO IP ALCATEL IP TOUCH MODELO 4018 SERIE No. FCN01426810743 SEGUN FACTURA No. F461	8,700.00
1241 31582716 0038	01 TELEFONO IP ALCATEL IP TOUCH MODELO 4018 SERIE No. FCN01418216133 SEGUN FACTURA No. F461	8,700.00
1241 31582716 0039	01 TELEFONO IP ALCATEL IP TOUCH MODELO 4018 SERIE No. FCN01314413147 SEGUN FACTURA No. F461	8,700.00
1241 31582716 0040	01 TELEFONO IP ALCATEL IP TOUCH MODELO 4018 SERIE No. FCN01314411336 SEGUN FACTURA No. F461	8,700.00
1241 31582716 0041	01 UNIDAD DE RESPALDO DE ENERGIA CON REGULADOR 500 VA, MARCA VICA SERIE No. 15257732516 SEGUN FACTURA No. F461	3,596.00
1241 31582716 0042	01 UNIDAD DE RESPALDO DE ENERGIA CON REGULADOR 500 VA, MARCA VICA SERIE No. 15257732471 SEGUN FACTURA No. F461	3,596.00
1241 31582716 0043	01 UNIDAD DE RESPALDO DE ENERGIA CON REGULADOR 500 VA, MARCA VICA SERIE No. 15257732473 SEGUN FACTURA No. F461	3,596.00
1241 31582716 0044	01 UNIDAD DE RESPALDO DE ENERGIA CON REGULADOR 500 VA, MARCA VICA SERIE No. 15257732474 SEGUN FACTURA No. F461	3,596.00
1241 31582716 0045	01 UNIDAD DE RESPALDO DE ENERGIA CON REGULADOR 500 VA, MARCA VICA SERIE No. 15257732475 SEGUN FACTURA No. F461	3,596.00
1241 31582716 0046	01 UNIDAD DE RESPALDO DE ENERGIA CON REGULADOR 500 VA, MARCA VICA SERIE No. 15257732476 SEGUN FACTURA No. F461	3,596.00
1241 31582716 0047	01 UNIDAD DE RESPALDO DE ENERGIA CON REGULADOR 500 VA, MARCA VICA SERIE No. 15257732503 SEGUN FACTURA No. F461	3,596.00
1241 31582716 0048	01 UNIDAD DE RESPALDO DE ENERGIA CON REGULADOR 500 VA, MARCA VICA SERIE No. 15257732504 SEGUN FACTURA No. F461	3,596.00
1241 31582716 0049	01 UNIDAD DE RESPALDO DE ENERGIA CON REGULADOR 500 VA, MARCA VICA SERIE No. 15257732506 SEGUN FACTURA No. F461	3,596.00
1241 31582716 0050	01 UNIDAD DE RESPALDO DE ENERGIA CON REGULADOR 500 VA, MARCA VICA SERIE No. 15257732507 SEGUN FACTURA No. F461	3,596.00
1241 31582716 0051	01 UNIDAD DE RESPALDO DE ENERGIA CON REGULADOR 500 VA, MARCA VICA SERIE No. 15257732508 SEGUN FACTURA No. F461	3,596.00
1241 31582716 0052	01 UNIDAD DE RESPALDO DE ENERGIA CON REGULADOR 500 VA, MARCA VICA SERIE No. 15257732515 SEGUN FACTURA No. F461	3,596.00
1241 31582716 0053	01 UNIDAD DE RESPALDO DE ENERGIA CON REGULADOR 500 VA, MARCA VICA SERIE No. 15257732517 SEGUN FACTURA No. F461	3,596.00
1241 31582716 0054	01 UNIDAD DE RESPALDO DE ENERGIA CON REGULADOR 500 VA, MARCA VICA SERIE No. 15257732519 SEGUN FACTURA No. F461	3,596.00
1241 31582716 0055	01 UNIDAD DE RESPALDO DE ENERGIA CON REGULADOR 500 VA, MARCA VICA SERIE No. 15257732521 SEGUN FACTURA No. F461	3,596.00
1241 31582716 0056	01 UNIDAD DE RESPALDO DE ENERGIA CON REGULADOR 500 VA, MARCA VICA SERIE No. 15257732522 SEGUN FACTURA No. F461	3,596.00
1241 31582716 0057	01 UNIDAD DE RESPALDO DE ENERGIA CON REGULADOR 500 VA, MARCA VICA SERIE No. 15257732535 SEGUN FACTURA No. F461	3,596.00
1241 31582716 0058	01 UNIDAD DE RESPALDO DE ENERGIA CON REGULADOR 500 VA, MARCA VICA SERIE No. 15257732536 SEGUN FACTURA No. F461	3,596.00
1241 31582716 0059	01 UNIDAD DE RESPALDO DE ENERGIA CON REGULADOR 500 VA, MARCA VICA SERIE No. 15257732537 SEGUN FACTURA No. F461	3,596.00
1241 31582716 0060	01 UNIDAD DE RESPALDO DE ENERGIA CON REGULADOR 500 VA, MARCA VICA SERIE No. 15257732538 SEGUN FACTURA No. F461	3,596.00

SISTEMA CONTABLE 2017

RELACIÓN DE BIENES QUE COMPONEN SU PATRIMONIO

Cuenta Pública al 31 de diciembre de 2017

Página 44 de 168

Hora: 10:09:33a. m.

Fecha: 12/02/2018

Código	Descripción del Bien	Valor en Libros
1241 31582716 0061	01 UNIDAD DE RESPALDO DE ENERGIA CON REGULADOR 500 VA, MARCA VICA SERIE No. 15257732815 SEGUN FACTURA No. F461	3,596.00
1241 31582716 0062	01 UNIDAD DE RESPALDO DE ENERGIA CON REGULADOR 500 VA, MARCA VICA SERIE No. 15257732816 SEGUN FACTURA No. F461	3,596.00
1241 31582716 0063	01 UNIDAD DE RESPALDO DE ENERGIA CON REGULADOR 500 VA, MARCA VICA SERIE No. 15257732818 SEGUN FACTURA No. F461	3,596.00
1241 31582716 0064	01 UNIDAD DE RESPALDO DE ENERGIA CON REGULADOR 500 VA, MARCA VICA SERIE No. 15257732819 SEGUN FACTURA No. F461	3,596.00
1241 31582716 0065	01 UNIDAD DE RESPALDO DE ENERGIA CON REGULADOR 500 VA, MARCA VICA SERIE No. 15257732820 SEGUN FACTURA No. F461	3,596.00
1241 31582716 0066	01 UNIDAD DE RESPALDO DE ENERGIA CON REGULADOR 500 VA, MARCA VICA SERIE No. 15257732821 SEGUN FACTURA No. F461	3,596.00
1241 31582716 0067	01 UNIDAD DE RESPALDO DE ENERGIA CON REGULADOR 500 VA, MARCA VICA SERIE No. 15257732822 SEGUN FACTURA No. F461	3,596.00
1241 31582716 0068	01 UNIDAD DE RESPALDO DE ENERGIA CON REGULADOR 500 VA, MARCA VICA SERIE No. 15257732823 SEGUN FACTURA No. F461	3,596.00
1241 31582716 0069	01 UNIDAD DE RESPALDO DE ENERGIA CON REGULADOR 500 VA, MARCA VICA SERIE No. 15257732923 SEGUN FACTURA No. F461	3,596.00
1241 31582716 0070	01 UNIDAD DE RESPALDO DE ENERGIA CON REGULADOR 500 VA, MARCA VICA SERIE No. 15257732924 SEGUN FACTURA No. F461	3,596.00
1241 31582716 0071	01 UNIDAD DE RESPALDO DE ENERGIA CON REGULADOR 500 VA, MARCA VICA SERIE No. 15257732925 SEGUN FACTURA No. F461	3,596.00
1241 31582716 0072	01 UNIDAD DE RESPALDO DE ENERGIA CON REGULADOR 500 VA, MARCA VICA SERIE No. 15257732926 SEGUN FACTURA No. F461	3,596.00
1241 31582716 0073	01 UNIDAD DE RESPALDO DE ENERGIA CON REGULADOR 500 VA, MARCA VICA SERIE No. 15257732939 SEGUN FACTURA No. F461	3,596.00
1241 31582716 0074	01 UNIDAD DE RESPALDO DE ENERGIA CON REGULADOR 500 VA, MARCA VICA SERIE No. 15257732940 SEGUN FACTURA No. F461	3,596.00
1241 31582716 0075	01 UNIDAD DE RESPALDO DE ENERGIA CON REGULADOR 500 VA, MARCA VICA SERIE No. 15257732941 SEGUN FACTURA No. F461	3,596.00
1241 31582716 0076	01 UNIDAD DE RESPALDO DE ENERGIA CON REGULADOR 500 VA, MARCA VICA SERIE No. 15257732942 SEGUN FACTURA No. F461	3,596.00
1241 31582716 0077	01 UNIDAD DE RESPALDO DE ENERGIA CON REGULADOR 500 VA, MARCA VICA SERIE No. 15257732953 SEGUN FACTURA No. F461	3,596.00
1241 31582716 0078	01 UNIDAD DE RESPALDO DE ENERGIA CON REGULADOR 500 VA, MARCA VICA SERIE No. 15257732963 SEGUN FACTURA No. F461	3,596.00
1241 31582716 0079	01 COMPUTADORA DE ESCRITORIO MODELO Z200 MARCA HP SERIE No. H2XG1Z1 SEGUN FACTURA No. 160	24,343.75
1241 31582716 0080	01 COMPUTADORA DE ESCRITORIO MODELO Z200 MARCA HP SERIE No. H2XG1Z2 SEGUN FACTURA No. 160	24,343.75
1241 31582716 0081	01 COMPUTADORA DE ESCRITORIO MODELO Z200 MARCA HP SERIE No. H2XG1Z3 SEGUN FACTURA No. 160	24,343.75
1241 31582716 0082	01 COMPUTADORA DE ESCRITORIO MODELO Z200 MARCA HP SERIE No. H2XG1Z4 SEGUN FACTURA No. 160	24,343.75
1241 31582716 0083	01 COMPUTADORA DE ESCRITORIO MODELO Z200 MARCA HP SERIE No. H2XG1Z5 SEGUN FACTURA No. 160	24,343.75
1241 31582716 0084	01 COMPUTADORA DE ESCRITORIO MODELO Z200 MARCA HP SERIE No. H2XG1Z6 SEGUN FACTURA No. 160	24,343.75
1241 31582716 0085	01 COMPUTADORA DE ESCRITORIO MODELO Z200 MARCA HP SERIE No. H2XG1Z7 SEGUN FACTURA No. 160	24,343.75
1241 31582716 0086	01 COMPUTADORA DE ESCRITORIO MODELO Z200 MARCA HP SERIE No. H2XG1Z8 SEGUN FACTURA No. 160	24,343.75
1241 31582716 0087	01 COMPUTADORA DE ESCRITORIO MODELO Z200 MARCA HP SERIE No. H2XG1Z9 SEGUN FACTURA No. 160	24,343.75

SISTEMA CONTABLE 2017

RELACIÓN DE BIENES QUE COMPONEN SU PATRIMONIO

Cuenta Pública al 31 de diciembre de 2017

Página 45 de 168

Hora: 10:09:33a. m.

Fecha: 12/02/2018

Código	Descripción del Bien	Valor en Libros
1241 31582716 0088	01 COMPUTADORA DE ESCRITORIO MODELO Z200 MARCA HP SERIE No. H2XG1Z10 SEGUN FACTURA No. 160	24,343.75
1241 31582716 0089	01 COMPUTADORA DE ESCRITORIO MODELO Z200 MARCA HP SERIE No. H2XG1Z11 SEGUN FACTURA No. 160	24,343.75
1241 31582716 0090	01 COMPUTADORA DE ESCRITORIO MODELO Z200 MARCA HP SERIE No. H2XG1Z12 SEGUN FACTURA No. 160	24,343.75
1241 31582716 0091	01 UNIDAD DE RESPALDO DE ENERGIA ( NO-BREAK ) MODELO MT605 MARCA COMPLET SERIE No. 805521 SEGUN FACTURA No. 160	3,594.45
1241 31582716 0092	01 UNIDAD DE RESPALDO DE ENERGIA ( NO-BREAK ) MODELO MT605 MARCA COMPLET SERIE No. 805522 SEGUN FACTURA No. 160	3,594.45
1241 31582716 0093	01 UNIDAD DE RESPALDO DE ENERGIA ( NO-BREAK ) MODELO MT605 MARCA COMPLET SERIE No. 805523 SEGUN FACTURA No. 160	3,594.45
1241 31582716 0094	01 UNIDAD DE RESPALDO DE ENERGIA ( NO-BREAK ) MODELO MT605 MARCA COMPLET SERIE No. 805524 SEGUN FACTURA No. 160	3,594.45
1241 31582716 0095	01 UNIDAD DE RESPALDO DE ENERGIA ( NO-BREAK ) MODELO MT605 MARCA COMPLET SERIE No. 805525 SEGUN FACTURA No. 160	3,594.45
1241 31582716 0096	01 UNIDAD DE RESPALDO DE ENERGIA ( NO-BREAK ) MODELO MT605 MARCA COMPLET SERIE No. 805526 SEGUN FACTURA No. 160	3,594.45
1241 31582716 0097	01 UNIDAD DE RESPALDO DE ENERGIA ( NO-BREAK ) MODELO MT605 MARCA COMPLET SERIE No. 805527 SEGUN FACTURA No. 160	3,594.45
1241 31582716 0098	01 UNIDAD DE RESPALDO DE ENERGIA ( NO-BREAK ) MODELO MT605 MARCA COMPLET SERIE No. 805528 SEGUN FACTURA No. 160	3,594.45
1241 31582716 0099	01 UNIDAD DE RESPALDO DE ENERGIA ( NO-BREAK ) MODELO MT605 MARCA COMPLET SERIE No. 805529 SEGUN FACTURA No. 160	3,594.45
1241 31582716 0100	01 UNIDAD DE RESPALDO DE ENERGIA ( NO-BREAK ) MODELO MT605 MARCA COMPLET SERIE No. 805530 SEGUN FACTURA No. 160	3,594.45
1241 31582716 0101	01 UNIDAD DE RESPALDO DE ENERGIA ( NO-BREAK ) MODELO MT605 MARCA COMPLET SERIE No. 805531 SEGUN FACTURA No. 160	3,594.45
1241 31582716 0102	01 UNIDAD DE RESPALDO DE ENERGIA ( NO-BREAK ) MODELO MT605 MARCA COMPLET SERIE No. 805532 SEGUN FACTURA No. 160	3,594.45
1241 31582716 0103	01 UNIDAD DE RESPALDO DE ENERGIA ( NO-BREAK ) MODELO MT605 MARCA COMPLET SERIE No. 805533 SEGUN FACTURA No. 160	3,594.45
1241 31582716 0104	01 UNIDAD DE RESPALDO DE ENERGIA ( NO-BREAK ) MODELO MT605 MARCA COMPLET SERIE No. 805534 SEGUN FACTURA No. 160	3,594.45
1241 31582716 0105	01 UNIDAD DE RESPALDO DE ENERGIA ( NO-BREAK ) MODELO MT605 MARCA COMPLET SERIE No. 805535 SEGUN FACTURA No. 160	3,594.45
1241 31582716 0106	01 UNIDAD DE RESPALDO DE ENERGIA ( NO-BREAK ) MODELO MT605 MARCA COMPLET SERIE No. 805536 SEGUN FACTURA No. 160	3,594.45
1241 31582716 0107	01 UNIDAD DE RESPALDO DE ENERGIA ( NO-BREAK ) MODELO MT605 MARCA COMPLET SERIE No. 805537 SEGUN FACTURA No. 160	3,594.45
1241 31582716 0108	01 UNIDAD DE RESPALDO DE ENERGIA ( NO-BREAK ) MODELO MT605 MARCA COMPLET SERIE No. 805538 SEGUN FACTURA No. 160	3,594.45
1241 31582716 0109	01 MONITOR PARA PC, PANTALLA LED DE 42 PULGADAS MODELO DE 416T1NNAFYA3 SERIE No. DE4161T532 SEGUN FACTURA No. 160	32,583.25
1241 31582716 0110	01 MONITOR PARA PC, PANTALLA LED DE 42 PULGADAS MODELO DE 416T1NNAFYA3 SERIE No. DE4161T533 SEGUN FACTURA No. 160	32,583.33
1241 31582716 0111	01 MONITOR PARA PC, PANTALLA LED DE 42 PULGADAS MODELO DE 416T1NNAFYA3 SERIE No. DE4161T534 SEGUN FACTURA No. 160	32,583.33
1241 31582716 0112	01 MONITOR PARA PC, PANTALLA LED DE 42 PULGADAS MODELO DE 416T1NNAFYA3 SERIE No. DE4161T535 SEGUN FACTURA No. 160	32,583.33
1241 31582716 0113	01 MONITOR PARA PC, PANTALLA LED DE 42 PULGADAS MODELO DE 416T1NNAFYA3 SERIE No. DE4161T536 SEGUN FACTURA No. 160	32,583.33
1241 31582716 0114	01 MONITOR PARA PC, PANTALLA LED DE 42 PULGADAS MODELO DE 416T1NNAFYA3 SERIE No. DE4161T537 SEGUN FACTURA No. 160	32,583.33

SISTEMA CONTABLE 2017

RELACIÓN DE BIENES QUE COMPONEN SU PATRIMONIO

Cuenta Pública al 31 de diciembre de 2017

Página 46 de 168

Hora: 10:09:33a. m.

Fecha: 12/02/2018

Código	Descripción del Bien	Valor en Libros
1241 31582716 0115	32 COMPUTADORAS DE ESCRITORIO MEDIA MARCA HP MODELO DESKTOP SEGUN FACTURA No. A-332	818,496.00
1241 31582716 0116	30 UNIDAD DE RESPALDO DE ENERGIA MODELO OM500A MARCA CYBER POWER SEGUN FACTURA No. A-332	93,612.00
1241 31582716 0117	20 UNIDAD DE RESPALDO DE ENERGIA MODELO ST100PSCLCD MARCA CYBER POWER SEGUN FACTURA No. A-332	104,168.00
1241 31582716 0118	03 UNIDAD DE RESPALDO DE ENERGIA MODELO PR2200LCD MARCA CYBER POWER SEGUN FACTURA No. A-332	84,042.00
1241 31582716 0119	08 COMPUTADORA PORTATIL WORKSTATIONJ MODELO HP ZBOOK 17 MARCA HP SEGUN FACTURA No. A-332	215,388.80
1241 31582716 0120	22 MONITORES MARCA LG SEGUN FACTURA No. A-332	423,632.00
1241 31582716 0121	01 COMPUTADORA DE ESCRITORIO MEDIA MODELO DESKTOP MARCA HP. SEGUN FACTURA No. A-332	96,686.00
1241 31582716 0122	07 SWITCH MARCA PLANET SEGUN FACTURA No. A-332	155,092.00
1241 31582716 0123	03 IMPRESORA MULTIFUNCIONAL LASER MONOCROMATICA MARCA HP SEGUN FACTURA No. A-332	56,724.00
1241 31582716 0124	02 IMPRESORA MULTIFUNCIONAL DE INYECCION DE TINTA MARCA HP SEGUN FACTURA No. A-332	13,335.36
1241 31582716 0125	12 ESTACION DE TRABAJOMARCA HP SEGUN FACTURA No. A-332	1,392,000.00
1241 31582716 0126	06 SERVIDOR DE ALMACENAMIENTO MARCA DELL SEGUN FACTURA No. A-332	198,325.20
1241 31582716 0127	05 ESCANER CON ALIMENTADOR DE HOJA MARCA HP SEGUN FACTURA No. A-332	175,102.00
1241 31582716 0128	05 CONTROLADOR IP MARCA HIKVISION SEGUN FACTURA No. A-332	126,962.00
1241 31582716 0129	01 COMPUTADORA MARCA LENOVO MODELO THINKCENTRE M700 SERIE No. SMJ046618 SEGUN FACTURA No. 39	31,799.99
1241 31582716 0130	01 COMPUTADORA MARCA LENOVO MODELO THINKCENTRE M700 SERIE No. SMJ0466M1 SEGUN FACTURA No. 39	31,799.99
1241 31582716 0131	01 NO-BREAK MARCA TRIPP LITE MODELO OMNIV5 1000 SERIE No. 2614DDO0M823500217 SEGUN FACTURA No. 39	6,999.99
1241 31582716 0132	01 NO-BREAK MARCA TRIPP LITE MODELO OMNIV5 1000 SERIE No. 2614DDO0M823500267 SEGUN FACTURA No. 39	6,999.99
1241 31582716 0133	06 SWITCH MARCA TPLINK MODELO TL-SG1016D SEGUN FACTURA No. 39	7,169.93
1241 31582716 0134	01 IMPRESORA MULTIFUNCIONAL MARCA BROTHER MODELO MFC-J5620DW SERIE No. U63872C6F128290 SEGUN FACTURA No. 39	8,480.19
1241 31582716 0135	01 SWITCH MODELO DGS-1210-28P MARCA D-LINK SERIE No. 530R1A7001112 SEGUN FACTURA No. 161	33,000.00
1241 31582716 0136	01 SWITCH MODELO DGS-1210-28P MARCA D-LINK SERIE No. 530R1A7001113 SEGUN FACTURA No. 161	33,000.00
1241 31582716 0137	01 SWITCH MODELO DGS-1210-28P MARCA D-LINK SERIE No. 530R1A7001114 SEGUN FACTURA No. 161	33,000.01
1241 31582716 0138	01 SWITCH MODELO DGS-1210-28P MARCA D-LINK SERIE No. 530R1A7001115 SEGUN FACTURA No. 161	33,000.01
1241 31582716 0139	01 SWITCH MODELO DGS-1210-28P MARCA D-LINK SERIE No. 530R1A7001116 SEGUN FACTURA No. 161	33,000.01
1241 31582716 0140	01 SWITCH MODELO DGS-1210-28P MARCA D-LINK SERIE No. 530R1A7001117 SEGUN FACTURA No. 161	33,000.01
1241 31582716 0141	01 GRABADOR NVR MARCA HIKVISION MODELO DS9632NII8 SERIE No. 520385739 SEGUN FACTURA No. 161	112,500.00
1241 31582716 0142	01 GRABADOR NVR MARCA HIKVISION MODELO DS9632NII8 SERIE No. 520385740 SEGUN FACTURA No. 161	112,500.00
1241 31582716 0143	01 GRABADOR NVR MARCA HIKVISION MODELO DS9632NII8 SERIE No. 520385741 SEGUN FACTURA No. 161	112,500.00

SISTEMA CONTABLE 2017

RELACIÓN DE BIENES QUE COMPONEN SU PATRIMONIO

Cuenta Pública al 31 de diciembre de 2017

Página 47 de 168

Hora: 10:09:33a. m.

Fecha: 12/02/2018

Código	Descripción del Bien	Valor en Libros
1241 31582716 0144	01 GRABADOR NVR MARCA HIKVISION MODELO DS9632NII8 SERIE No. 520385742 SEGUN FACTURA No. 161	112,500.00
1241 31582716 0145	01 GRABADOR NVR MARCA HIKVISION MODELO DS9632NII8 SERIE No. 520385743 SEGUN FACTURA No. 161	112,500.00
1241 31582716 0146	01 GRABADOR NVR MARCA HIKVISION MODELO DS9632NII8 SERIE No. 520385744 SEGUN FACTURA No. 161	112,500.00
1241 31582717 0002	01 COMPUTADORA DE ESCRITORIO MEDIA TIPO B MODELO OPTIPLEX 7050 MINITORRE MARCA DELL SERIE CPU: DBDTFK2 Y SERIE MONITOR: CN0JF44YFCC00773FA1U SEGUN FACTURA No. F000348	31,285.20
1241 31582717 0003	01 COMPUTADORA DE ESCRITORIO MEDIA TIPO B MODELO OPTIPLEX 7050 MINITORRE MARCA DELL SERIE CPU: DBHXFK2 Y SERIE MONITOR: CN0JF44YFCC00773FKPU SEGUN FACTURA No. F000348	31,285.20
1241 31582717 0004	01 COMPUTADORA DE ESCRITORIO MEDIA TIPO B MODELO OPTIPLEX 7050 MINITORRE MARCA DELL SERIE CPU: DBQSFK2 Y SERIE MONITOR: CN0JF44YFCC00773FL3U SEGUN FACTURA No. F000348	31,285.20
1241 31582717 0005	01 COMPUTADORA DE ESCRITORIO MEDIA TIPO B MODELO OPTIPLEX 7050 MINITORRE MARCA DELL SERIE CPU: DBDVKF2 Y SERIE MONITOR: CN0JF44YFCC00773EAPU SEGUN FACTURA No. F000348	31,285.20
1241 31582717 0006	01 COMPUTADORA DE ESCRITORIO MEDIA TIPO B MODELO OPTIPLEX 7050 MINITORRE MARCA DELL SERIE CPU: DBQTFK2 Y SERIE MONITOR: CN0JF44YFCC00773FLWU SEGUN FACTURA No. F000348	31,285.20
1241 31582717 0007	01 COMPUTADORA DE ESCRITORIO MEDIA TIPO B MODELO OPTIPLEX 7050 MINITORRE MARCA DELL SERIE CPU: DBRXFK2 Y SERIE MONITOR: CN0JF44YFCC00773FHUU SEGUN FACTURA No. F000348	31,285.20
1241 31582717 0008	01 UNIDAD DE RESPALDO DE ENERGIA MODELO OMNIVS1000 MARCA TRIPP LITE SERIE No. 2702DD0OM823500505 SEGUN FACTURA No. F000348	5,672.40
1241 31582717 0009	01 UNIDAD DE RESPALDO DE ENERGIA MODELO OMNIVS1000 MARCA TRIPP LITE SERIE No. 2704DD0OM823500261 SEGUN FACTURA No. F000348	5,672.40
1241 31582717 0010	01 UNIDAD DE RESPALDO DE ENERGIA MODELO OMNIVS1000 MARCA TRIPP LITE SERIE No. 2703DD0OM823500779 SEGUN FACTURA No. F000348	5,672.40
1241 31582717 0011	01 UNIDAD DE RESPALDO DE ENERGIA MODELO OMNIVS1000 MARCA TRIPP LITE SERIE No. 2704DD0OM823500281 SEGUN FACTURA No. F000348	5,672.40
1241 31582717 0012	01 UNIDAD DE RESPALDO DE ENERGIA MODELO OMNIVS1000 MARCA TRIPP LITE SERIE No. 2702DD0OM823500546 SEGUN FACTURA No. F000348	5,672.40
1241 31582717 0013	01 UNIDAD DE RESPALDO DE ENERGIA MODELO OMNIVS1000 MARCA TRIPP LITE SERIE No. 2703DD0OM823500769 SEGUN FACTURA No. F000348	5,672.40
1241 31582717 0014	01 IMPRESORA MODELO LASERJET PRO M402DNE MARCA HP SERIE No. PHB5C09639 SEGUN FACTURA No. F000348	9,846.08
1241 31582717 0015	01 IMPRESORA MODELO LASERJET PRO M402DNE MARCA HP SERIE No. PHB5C09637 SEGUN FACTURA No. F000348	9,846.08
1241 31582717 0016	01 IMPRESORA MODELO LASERJET PRO M402DNE MARCA HP SERIE No. PHB5C09629 SEGUN FACTURA No. F000348	9,846.08
1241 31582717 0017	01 IMPRESORA MODELO LASERJET PRO M402DNE MARCA HP SERIE No. PHB5D11611 SEGUN FACTURA No. F000348	9,846.08
1241 31582717 0018	01 IMPRESORA MODELO LASERJET PRO M402DNE MARCA HP SERIE No. PHB5D11585 SEGUN FACTURA No. F000348	9,846.08
1241 31582717 0019	01 IMPRESORA MODELO LASERJET PRO M402DNE MARCA HP SERIE No. PHB5C09644 SEGUN FACTURA No. F000348	9,846.08
1241 31582717 0020	01 COMPUTADORA MARCA APPLE MODELO IMAC DE 27 PULGADAS SERIE No. YM91010F0TL SEGUN FACTURA No. 1377	40,774.00



SISTEMA CONTABLE 2017

RELACIÓN DE BIENES QUE COMPONEN SU PATRIMONIO

Cuenta Pública al 31 de diciembre de 2017

Página 48 de 168

Hora: 10:09:33a. m.

Fecha: 12/02/2018

Código	Descripción del Bien	Valor en Libros
1241 31582717 0021	01 COMPUTADORA MARCA APPLE MODELO IMAC DE 27 PULGADAS SERIE No. DK2JC0V6DHJP SEGUN FACTURA No. 1377	40,774.00
1241 31582717 0022	01 COMPUTADORA PORTATIL WORKSTATION MARCA LENOVO MODELO THINKPAD P71 SERIE No. PF0UTV0A SEGUN FACTURA No. 1377	55,100.00
1241 31582717 0023	01 COMPUTADORA PORTATIL WORKSTATION MARCA LENOVO MODELO THINKPAD P71 SERIE No. PF0UU50D SEGUN FACTURA No. 1377	55,100.00
1241 31582717 0024	01 COMPUTADORA HEWLETT PACKARD PRODESK 600 G3 MICROTORRE SERIE No. MXL7343JJ1 SEGUN FACTURA No. 1548	31,320.00
1241 31582717 0025	01 COMPUTADORA HEWLETT PACKARD PRODESK 600 G3 MICROTORRE SERIE No. MXL7343JHP SEGUN FACTURA No. 1548	31,320.00
1241 31582717 0026	01 COMPUTADORA HEWLETT PACKARD PRODESK 600 G3 MICROTORRE SERIE No. MXL7343JHN SEGUN FACTURA No. 1548	31,320.00
1241 31582717 0027	01 COMPUTADORA HEWLETT PACKARD PRODESK 600 G3 MICROTORRE SERIE No. MXL7343JKX SEGUN FACTURA No. 1548	31,320.00
1241 31582717 0028	01 COMPUTADORA HEWLETT PACKARD PRODESK 600 G3 MICROTORRE SERIE No. MXL7343JFT SEGUN FACTURA No. 1548	31,320.00
1241 31582717 0029	01 COMPUTADORA HEWLETT PACKARD PRODESK 600 G3 MICROTORRE SERIE No. MXL7343JDB SEGUN FACTURA No. 1548	31,320.00
1241 31582717 0030	01 COMPUTADORA HEWLETT PACKARD PRODESK 600 G3 MICROTORRE SERIE No. MXL7343JLO SEGUN FACTURA No. 1548	31,320.00
1241 31582717 0031	01 COMPUTADORA HEWLETT PACKARD PRODESK 600 G3 MICROTORRE SERIE No. MXL7343JMT SEGUN FACTURA No. 1548	31,320.00
1241 31582717 0032	01 COMPUTADORA HEWLETT PACKARD PRODESK 600 G3 MICROTORRE SERIE No. MXL7343JHG SEGUN FACTURA No. 1548	31,320.00
1241 31582717 0033	01 COMPUTADORA HEWLETT PACKARD PRODESK 600 G3 MICROTORRE SERIE No. MXL7343JRB SEGUN FACTURA No. 1548	31,320.00
1241 31582717 0034	01 COMPUTADORA HEWLETT PACKARD PRODESK 600 G3 MICROTORRE SERIE No. MXL7343JME SEGUN FACTURA No. 1548	31,320.00
1241 31582717 0035	01 COMPUTADORA HEWLETT PACKARD PRODESK 600 G3 MICROTORRE SERIE No. MXL7343JRD SEGUN FACTURA No. 1548	31,320.00
1241 31582717 0036	01 COMPUTADORA HEWLETT PACKARD PRODESK 600 G3 MICROTORRE SERIE No. MXL7343JJD SEGUN FACTURA No. 1548	31,320.00
1241 31582717 0037	01 COMPUTADORA HEWLETT PACKARD PRODESK 600 G3 MICROTORRE SERIE No. MXL7343JLL SEGUN FACTURA No. 1548	31,320.00
1241 31582717 0038	01 COMPUTADORA HEWLETT PACKARD PRODESK 600 G3 MICROTORRE SERIE No. MXL7343JOC SEGUN FACTURA No. 1548	31,320.00
1241 31582717 0039	01 COMPUTADORA HEWLETT PACKARD PRODESK 600 G3 MICROTORRE SERIE No. MXL7343JIG SEGUN FACTURA No. 1548	31,320.00
1241 31582717 0040	01 COMPUTADORA HEWLETT PACKARD PRODESK 600 G3 MICROTORRE SERIE No. MXL7343JJG SEGUN FACTURA No. 1548	31,320.00
1241 31582717 0041	01 COMPUTADORA HEWLETT PACKARD PRODESK 600 G3 MICROTORRE SERIE No. MXL7343JJA SEGUN FACTURA No. 1548	31,320.00
1241 31582717 0042	01 COMPUTADORA HEWLETT PACKARD PRODESK 600 G3 MICROTORRE SERIE No. MXL7343JMA SEGUN FACTURA No. 1548	31,320.00
1241 31582717 0043	01 COMPUTADORA HEWLETT PACKARD PRODESK 600 G3 MICROTORRE SERIE No. MXL7343JTT SEGUN FACTURA No. 1548	31,320.00
1241 31582717 0044	01 ESCANER HEWLETT PACKARD SCANJET PRO 2000 S1 SERIE No. CN74JA1050 SEGUN FACTURA No. 1548	6,399.72
1241 31582717 0045	01 ESCANER HEWLETT PACKARD SCANJET PRO 2000 S1 SERIE No. CN74JA104C SEGUN FACTURA No. 1548	6,399.72
1241 31582717 0046	01 ESCANER HEWLETT PACKARD SCANJET PRO 2000 S1 SERIE No. CN74JA103Q SEGUN FACTURA No. 1548	6,399.72
1241 31582717 0047	01 ESCANER HEWLETT PACKARD SCANJET PRO 2000 S1 SERIE No. CN74JA1048 SEGUN FACTURA No. 1548	6,399.72

SISTEMA CONTABLE 2017

RELACIÓN DE BIENES QUE COMPONEN SU PATRIMONIO

Cuenta Pública al 31 de diciembre de 2017

Página 49 de 168

Hora: 10:09:33a. m.

Fecha: 12/02/2018

Código	Descripción del Bien	Valor en Libros
1241 31582717 0048	01 ESCANER HEWLETT PACKERD SCANJET PRO 2000 S1 SERIE No. CN74JA103Z SEGUN FACTURA No. 1548	6,399.72
1241 31582717 0049	01 ESCANER HEWLETT PACKERD SCANJET PRO 2000 S1 SERIE No. CN74JA1049 SEGUN FACTURA No. 1548	6,399.72
1241 31582717 0050	01 ESCANER HEWLETT PACKERD SCANJET PRO 2000 S1 SERIE No. CN74JA104D SEGUN FACTURA No. 1548	6,399.72
1241 31582717 0051	01 ESCANER HEWLETT PACKERD SCANJET PRO 2000 S1 SERIE No. CN74JA1043 SEGUN FACTURA No. 1548	6,399.72
1241 31582717 0052	01 ESCANER HEWLETT PACKERD SCANJET PRO 2000 S1 SERIE No. CN74JA1051 SEGUN FACTURA No. 1548	6,399.72
1241 31582717 0053	01 ESCANER HEWLETT PACKERD SCANJET PRO 2000 S1 SERIE No. CN74JA1056 SEGUN FACTURA No. 1548	6,399.72
1241 31582717 0054	01 ESCANER HEWLETT PACKERD SCANJET PRO 2000 S1 SERIE No. CN74JA104K SEGUN FACTURA No. 1548	6,399.72
1241 31582717 0055	01 ESCANER HEWLETT PACKERD SCANJET PRO 2000 S1 SERIE No. CN74JA1053 SEGUN FACTURA No. 1548	6,399.72
1241 31582717 0056	01 ESCANER HEWLETT PACKERD SCANJET PRO 2000 S1 SERIE No. CN74JA1052 SEGUN FACTURA No. 1548	6,399.72
1241 31582717 0057	01 ESCANER HEWLETT PACKERD SCANJET PRO 2000 S1 SERIE No. CN74JA1044 SEGUN FACTURA No. 1548	6,399.72
1241 31582717 0058	01 ESCANER HEWLETT PACKERD SCANJET PRO 2000 S1 SERIE No. CN74JA103M SEGUN FACTURA No. 1548	6,399.72
1241 31582717 0059	01 IMPRESORA LASER MONOCROMATICA SAMSUNG SL-M4020ND SERIE No. ZD7YB8GJ3A0087M SEGUN FACTURA No. 1548	7,296.40
1241 31582717 0060	01 IMPRESORA LASER MONOCROMATICA SAMSUNG SL-M4020ND SERIE No. ZD7YB8GJ3A00C6Y SEGUN FACTURA No. 1548	7,296.40
1241 31582717 0061	01 IMPRESORA LASER MONOCROMATICA SAMSUNG SL-M4020ND SERIE No. ZD7YB8GJ3A00CLE SEGUN FACTURA No. 1548	7,296.40
1241 31582717 0062	01 IMPRESORA LASER MONOCROMATICA SAMSUNG SL-M4020ND SERIE No. ZD7YB8GJ3A00EVT SEGUN FACTURA No. 1548	7,296.40
1241 31582717 0063	01 IMPRESORA LASER MONOCROMATICA SAMSUNG SL-M4020ND SERIE No. ZD7YB8GJ3A00F2R SEGUN FACTURA No. 1548	7,296.40
1241 31582717 0064	01 IMPRESORA LASER MONOCROMATICA SAMSUNG SL-M4020ND SERIE No. ZD7YB8GJ3A00F3D SEGUN FACTURA No. 1548	7,296.40
1241 31582717 0065	01 IMPRESORA LASER MONOCROMATICA SAMSUNG SL-M4020ND SERIE No. ZD7YB8GJ3A00F8B SEGUN FACTURA No. 1548	7,296.40
1241 31582717 0066	01 IMPRESORA LASER MONOCROMATICA SAMSUNG SL-M4020ND SERIE No. ZD7YB8GJ3A00GZE SEGUN FACTURA No. 1548	7,296.40
1241 31582717 0067	01 IMPRESORA LASER MONOCROMATICA SAMSUNG SL-M4020ND SERIE No. ZD7YB8GJ3A00HKJ SEGUN FACTURA No. 1548	7,296.40
1241 31582717 0068	01 IMPRESORA LASER MONOCROMATICA SAMSUNG SL-M4020ND SERIE No. ZD7YB8GJ3A00HLN SEGUN FACTURA No. 1548	7,296.40
1241 31582717 0069	01 IMPRESORA LASER MONOCROMATICA SAMSUNG SL-M4020ND SERIE No. ZD7YB8GJ3A00HNL SEGUN FACTURA No. 1548	7,296.40
1241 31582717 0070	01 IMPRESORA LASER MONOCROMATICA SAMSUNG SL-M4020ND SERIE No. ZD7YB8GJ3A00HPH SEGUN FACTURA No. 1548	7,296.40
1241 31582717 0071	01 IMPRESORA LASER MONOCROMATICA SAMSUNG SL-M4020ND SERIE No. ZD7YB8GJ3A00HQX SEGUN FACTURA No. 1548	7,296.40
1241 31582717 0072	01 IMPRESORA LASER MONOCROMATICA SAMSUNG SL-M4020ND SERIE No. ZD7YB8GJ3A00HXW SEGUN FACTURA No. 1548	7,296.40
1241 31582717 0073	01 IMPRESORA LASER MONOCROMATICA SAMSUNG SL-M4020ND SERIE No. ZD7YB8GJ3A00J0E SEGUN FACTURA No. 1548	7,296.40
1241 31582717 0074	01 IMPRESORA LASER MONOCROMATICA SAMSUNG SL-M4020ND SERIE No. ZD7YB8GJ3A00J1A SEGUN FACTURA No. 1548	7,296.40

SISTEMA CONTABLE 2017

RELACIÓN DE BIENES QUE COMPONEN SU PATRIMONIO

Cuenta Pública al 31 de diciembre de 2017

Página 50 de 168

Hora: 10:09:33a. m.

Fecha: 12/02/2018

Código	Descripción del Bien	Valor en Libros
1241 31582717 0075	01 IMPRESORA LASER MONOCROMATICA SAMSUNG SL-M4020ND SERIE No. ZD7YB8GJ3A00YTH SEGUN FACTURA No. 1548	7,296.40
1241 31582717 0076	01 IMPRESORA LASER MONOCROMATICA SAMSUNG SL-M4020ND SERIE No. ZD7YB8GJ3A014RH SEGUN FACTURA No. 1548	7,296.40
1241 31582717 0077	01 IMPRESORA LASER MONOCROMATICA SAMSUNG SL-M4020ND SERIE No. ZD7YBJEJ3000MRF SEGUN FACTURA No. 1548	7,296.40
1241 31582717 0078	01 IMPRESORA LASER MONOCROMATICA SAMSUNG SL-M4020ND SERIE No. ZD7YBJEJ30018JL SEGUN FACTURA No. 1548	7,296.40
1241 31582717 0079	01 UNIDAD DE RESPALDO DE ENERGIA DE CDP R-UPR1008 SERIE No. 170731-3140232 SEGUN FACTURA No.1548	2,499.80
1241 31582717 0080	01 UNIDAD DE RESPALDO DE ENERGIA DE CDP R-UPR1008 SERIE No. 170731-3140231 SEGUN FACTURA No.1548	2,499.80
1241 31582717 0081	01 UNIDAD DE RESPALDO DE ENERGIA DE CDP R-UPR1008 SERIE No. 170731-3140229 SEGUN FACTURA No.1548	2,499.80
1241 31582717 0082	01 UNIDAD DE RESPALDO DE ENERGIA DE CDP R-UPR1008 SERIE No. 170731-3140230 SEGUN FACTURA No.1548	2,499.80
1241 31582717 0083	01 UNIDAD DE RESPALDO DE ENERGIA DE CDP R-UPR1008 SERIE No. 170731-3140288 SEGUN FACTURA No.1548	2,499.80
1241 31582717 0084	01 UNIDAD DE RESPALDO DE ENERGIA DE CDP R-UPR1008 SERIE No. 170731-3140285 SEGUN FACTURA No.1548	2,499.80
1241 31582717 0085	01 UNIDAD DE RESPALDO DE ENERGIA DE CDP R-UPR1008 SERIE No. 170731-3140287 SEGUN FACTURA No.1548	2,499.80
1241 31582717 0086	01 UNIDAD DE RESPALDO DE ENERGIA DE CDP R-UPR1008 SERIE No. 170731-3140286 SEGUN FACTURA No.1548	2,499.80
1241 31582717 0087	01 UNIDAD DE RESPALDO DE ENERGIA DE CDP R-UPR1008 SERIE No. 170731-3140533 SEGUN FACTURA No.1548	2,499.80
1241 31582717 0088	01 UNIDAD DE RESPALDO DE ENERGIA DE CDP R-UPR1008 SERIE No. 170731-3140244 SEGUN FACTURA No.1548	2,499.80
1241 31582717 0089	01 UNIDAD DE RESPALDO DE ENERGIA DE CDP R-UPR1008 SERIE No. 170731-3140242 SEGUN FACTURA No.1548	2,499.80
1241 31582717 0090	01 UNIDAD DE RESPALDO DE ENERGIA DE CDP R-UPR1008 SERIE No. 170731-3140241 SEGUN FACTURA No.1548	2,499.80
1241 31582717 0091	01 UNIDAD DE RESPALDO DE ENERGIA DE CDP R-UPR1008 SERIE No. 170731-3140312 SEGUN FACTURA No.1548	2,499.80
1241 31582717 0092	01 UNIDAD DE RESPALDO DE ENERGIA DE CDP R-UPR1008 SERIE No. 170731-3140309 SEGUN FACTURA No.1548	2,499.80
1241 31582717 0093	01 UNIDAD DE RESPALDO DE ENERGIA DE CDP R-UPR1008 SERIE No. 170731-3140535 SEGUN FACTURA No.1548	2,499.80
1241 31582717 0094	01 UNIDAD DE RESPALDO DE ENERGIA DE CDP R-UPR1008 SERIE No. 170731-3140536 SEGUN FACTURA No.1548	2,499.80
1241 31582717 0095	01 UNIDAD DE RESPALDO DE ENERGIA DE CDP R-UPR1008 SERIE No. 170731-3140243 SEGUN FACTURA No.1548	2,499.80
1241 31582717 0096	01 UNIDAD DE RESPALDO DE ENERGIA DE CDP R-UPR1008 SERIE No. 170731-3140534 SEGUN FACTURA No.1548	2,499.80
1241 31582717 0097	01 UNIDAD DE RESPALDO DE ENERGIA DE CDP R-UPR1008 SERIE No. 170731-3140310 SEGUN FACTURA No.1548	2,499.80
1241 31582717 0098	01 UNIDAD DE RESPALDO DE ENERGIA DE CDP R-UPR1008 SERIE No. 170731-3140311 SEGUN FACTURA No.1548	2,499.80
1241 31582717 0099	01 MONITOR DE 55 PULGADAS MARCA SAMSUNG MODELO PH55F SERIE No. 06RJHCSJB00213B SEGUN FACTURA No. A 608	39,999.70
1241 31582717 0100	01 MONITOR DE 55 PULGADAS MARCA SAMSUNG MODELO PH55F SERIE No. 06RJHCSJB00298B SEGUN FACTURA No. A 608	39,999.70
1241 31582717 0101	01 MONITOR DE 55 PULGADAS MARCA SAMSUNG MODELO PH55F SERIE No. 06RJHCSJB00305J SEGUN FACTURA No. A 608	39,999.70



SISTEMA CONTABLE 2017

RELACIÓN DE BIENES QUE COMPONEN SU PATRIMONIO

Cuenta Pública al 31 de diciembre de 2017

Página 51 de 168

Hora: 10:09:33a. m.

Fecha: 12/02/2018

Código	Descripción del Bien	Valor en Libros
1241 31582717 0102	01 SWITCH CHASIS MODULAR ( CONCENTRADOR HUB), MARCA ARUBA MODELO JL095A SERIE No. SG79H6K0TR SEGUN FACTURA No. A 608	678,600.00
1241 31582717 0103	01 SWTCH 4SFP CAPA3 48 PUERTOS ADMINISTRABLES IDF ( CONCENTRADOR HUB ) MARCA ARUBA MODELO 2930F 48G 4SFP SERIE No. CN72HL10S3 SEGUN FACTURA No. A 608	114,750.68
1241 31582717 0104	01 SWTCH 4SFP CAPA3 48 PUERTOS ADMINISTRABLES IDF ( CONCENTRADOR HUB ) MARCA ARUBA MODELO 2930F 48G 4SFP SERIE No. CN71HL10CP SEGUN FACTURA No. A 608	114,750.68
1241 31582717 0105	01 SWTCH 4SFP CAPA3 48 PUERTOS ADMINISTRABLES IDF ( CONCENTRADOR HUB ) MARCA ARUBA MODELO 2930F 48G 4SFP SERIE No. CN72HL10XF SEGUN FACTURA No. A 608	114,750.68
1241 31582717 0106	01 SWTCH 4SFP CAPA3 48 PUERTOS ADMINISTRABLES IDF ( CONCENTRADOR HUB ) MARCA ARUBA MODELO 2930F 48G 4SFP SERIE No. CN72HL10LC SEGUN FACTURA No. A 608	114,750.68
1241 31582717 0107	01 SWTCH 4SFP CAPA3 48 PUERTOS ADMINISTRABLES IDF ( CONCENTRADOR HUB ) MARCA ARUBA MODELO 2930F 48G 4SFP SERIE No. CN71HL10D8 SEGUN FACTURA No. A 608	114,750.68
1241 31582717 0108	01 SWTCH 4SFP CAPA3 48 PUERTOS ADMINISTRABLES IDF ( CONCENTRADOR HUB ) MARCA ARUBA MODELO 2930F 48G 4SFP SERIE No. CN71HL103P SEGUN FACTURA No. A 608	114,750.68
1241 31582717 0109	01 SWTCH 4SFP CAPA3 48 PUERTOS ADMINISTRABLES IDF ( CONCENTRADOR HUB ) MARCA ARUBA MODELO 2930F 48G 4SFP SERIE No. CN72HL10GS SEGUN FACTURA No. A 608	114,750.68
1241 31582717 0110	01 SWTCH 4SFP CAPA3 48 PUERTOS ADMINISTRABLES IDF ( CONCENTRADOR HUB ) MARCA ARUBA MODELO 2930F 48G 4SFP SERIE No. CN71HL10H6 SEGUN FACTURA No. A 608	114,750.68
1241 31582717 0111	01 SWITCHS BASICO DE 24 PUERTOS MARCA HPE MODELO JL381A SERIE No. CN79K3M1W0 SEGUN FACTURA No. A 608	57,246.00
1241 31582717 0112	01 TELEFONO DIGITAL MARCA ALCATEL MODELO 4019 SERIE No. FCN00810200039 SEGUN FACTURA No. A 608	5,461.83
1241 31582717 0113	01 TELEFONO DIGITAL MARCA ALCATEL MODELO 4019 SERIE No. FCN00810200102 SEGUN FACTURA No. A 608	5,461.83
1241 31582717 0114	01 TELEFONO DIGITAL MARCA ALCATEL MODELO 4019 SERIE No. FCN00809907647 SEGUN FACTURA No. A 608	5,461.83
1241 31582717 0115	01 TELEFONO DIGITAL MARCA ALCATEL MODELO 4019 SERIE No. FCN01010406667 SEGUN FACTURA No. A 608	5,461.83
1241 31582717 0116	01 TELEFONO DIGITAL MARCA ALCATEL MODELO 4019 SERIE No. FCN00810200060 SEGUN FACTURA No. A 608	5,461.83
1241 31582717 0117	01 TELEFONO DIGITAL MARCA ALCATEL MODELO 4019 SERIE No. FCN00810000092 SEGUN FACTURA No. A 608	5,461.83
1241 31582717 0118	01 TELEFONO DIGITAL MARCA ALCATEL MODELO 4019 SERIE No. FCN01011100932 SEGUN FACTURA No. A 608	5,461.83
1241 31582717 0119	01 TELEFONO DIGITAL MARCA ALCATEL MODELO 4019 SERIE No. FCN01014801674 SEGUN FACTURA No. A 608	5,461.83
1241 31582717 0120	01 TELEFONO DIGITAL MARCA ALCATEL MODELO 4019 SERIE No. FCN01014802120 SEGUN FACTURA No. A 608	5,461.83
1241 31582717 0121	01 TELEFONO DIGITAL MARCA ALCATEL MODELO 4019 SERIE No. FCN01014801613 SEGUN FACTURA No. A 608	5,461.83
1241 31582717 0122	01 TELEFONO DIGITAL MARCA ALCATEL MODELO 4019 SERIE No. FCN00718606348 SEGUN FACTURA No. A 608	5,461.83
1241 31582717 0123	01 TELEFONO DIGITAL MARCA ALCATEL MODELO 4019 SERIE No. FCN00810107485 SEGUN FACTURA No. A 608	5,461.83
1241 31582717 0124	01 TELEFONO DIGITAL MARCA ALCATEL MODELO 4019 SERIE No. FCN01010802566 SEGUN FACTURA No. A 608	5,461.83
1241 31582717 0125	01 TELEFONO DIGITAL MARCA ALCATEL MODELO 4019 SERIE No. FCN00809907595 SEGUN FACTURA No. A 608	5,461.83

SISTEMA CONTABLE 2017

RELACIÓN DE BIENES QUE COMPONEN SU PATRIMONIO

Cuenta Pública al 31 de diciembre de 2017

Página 52 de 168

Hora: 10:09:33a. m.

Fecha: 12/02/2018

Código	Descripción del Bien	Valor en Libros
1241 31582717 0126	01 TELEFONO DIGITAL MARCA ALCATEL MODELO 4019 SERIE No. FCN00810107729 SEGUN FACTURA No. A 608	5,461.83
1241 31582717 0127	01 TELEFONO DIGITAL MARCA ALCATEL MODELO 4019 SERIE No. FCN01010406421 SEGUN FACTURA No. A 608	5,461.83
1241 31582717 0128	01 TELEFONO DIGITAL MARCA ALCATEL MODELO 4019 SERIE No. FCN00810107314 SEGUN FACTURA No. A 608	5,461.83
1241 31582717 0129	01 TELEFONO DIGITAL MARCA ALCATEL MODELO 4019 SERIE No. FCN00810107679 SEGUN FACTURA No. A 608	5,461.83
1241 31582717 0130	01 TELEFONO DIGITAL MARCA ALCATEL MODELO 4019 SERIE No. FCN01010802586 SEGUN FACTURA No. A 608	5,461.83
1241 31582717 0131	01 TELEFONO DIGITALMULTILINEA MARCA ALCATEL MODELO 8029 SERIE No. FRT163214930 SEGUN FACTURA No. A 608	9,563.99
1241 31582717 0132	01 TELEFONO DIGITALMULTILINEA MARCA ALCATEL MODELO 8029 SERIE No. FRT163214198 SEGUN FACTURA No. A 608	9,563.99
1241 31582717 0133	01 TELEFONO DIGITALMULTILINEA MARCA ALCATEL MODELO 8029 SERIE No. FRT163215729 SEGUN FACTURA No. A 608	9,563.99
1241 31582717 0134	01 TELEFONO DIGITALMULTILINEA MARCA ALCATEL MODELO 8029 SERIE No. FRT163214206 SEGUN FACTURA No. A 608	9,563.99
1241 31582717 0135	01 TELEFONO DIGITALMULTILINEA MARCA ALCATEL MODELO 8029 SERIE No. FRT163214813 SEGUN FACTURA No. A 608	9,563.99
1241 31582717 0136	01 TELEFONO DIGITALMULTILINEA MARCA ALCATEL MODELO 8029 SERIE No. FRT163214929 SEGUN FACTURA No. A 608	9,563.99
1241 31582717 0137	01 TELEFONO DIGITALMULTILINEA MARCA ALCATEL MODELO 8029 SERIE No. FRT163214797 SEGUN FACTURA No. A 608	9,563.99
1241 31582717 0138	01 TELEFONO DIGITALMULTILINEA MARCA ALCATEL MODELO 8029 SERIE No. FRT163214208 SEGUN FACTURA No. A 608	9,563.99
1241 31582717 0139	01 TELEFONO DIGITALMULTILINEA MARCA ALCATEL MODELO 8029 SERIE No. FRT163214828 SEGUN FACTURA No. A 608	9,563.99
1241 31582717 0140	01 TELEFONO DIGITALMULTILINEA MARCA ALCATEL MODELO 8029 SERIE No. FRT163211845 SEGUN FACTURA No. A 608	9,563.99
1241 31582717 0141	01 TELEFONO DIGITALMULTILINEA MARCA ALCATEL MODELO 8029 SERIE No. FRT163214949 SEGUN FACTURA No. A 608	9,563.99
1241 31582717 0142	01 TELEFONO DIGITALMULTILINEA MARCA ALCATEL MODELO 8029 SERIE No. FRT163214926 SEGUN FACTURA No. A 608	9,563.99
1241 31582717 0143	01 TELEFONO DIGITALMULTILINEA MARCA ALCATEL MODELO 8029 SERIE No. FRT163214197 SEGUN FACTURA No. A 608	9,563.99
1241 31582717 0144	01 TELEFONO DIGITALMULTILINEA MARCA ALCATEL MODELO 8029 SERIE No. FRT163215058 SEGUN FACTURA No. A 608	9,563.99
1241 31582717 0145	01 TELEFONO DIGITALMULTILINEA MARCA ALCATEL MODELO 8029 SERIE No. FRT163215714 SEGUN FACTURA No. A 608	9,563.99
1241 31582717 0146	01 TELEFONO DIGITALMULTILINEA MARCA ALCATEL MODELO 8029 SERIE No. FRT163215727 SEGUN FACTURA No. A 608	9,563.99
1241 31582717 0147	01 TELEFONO DIGITALMULTILINEA MARCA ALCATEL MODELO 8029 SERIE No. FRT163214180 SEGUN FACTURA No. A 608	9,563.99
1241 31582717 0148	01 TELEFONO DIGITALMULTILINEA MARCA ALCATEL MODELO 8029 SERIE No. FRT163214787 SEGUN FACTURA No. A 608	9,563.99
1241 31582717 0149	01 TELEFONO DIGITALMULTILINEA MARCA ALCATEL MODELO 8029 SERIE No. FRT163215728 SEGUN FACTURA No. A 608	9,563.99
1241 31582717 0150	01 TELEFONO DIGITALMULTILINEA MARCA ALCATEL MODELO 8029 SERIE No. FRT163215900 SEGUN FACTURA No. A 608	9,563.99
1241 31582717 0151	01 TELEFONO ANALOGICO MARCA PANASONIC MODELO KX-T7705X SERIE No. 7GAKE468321 SEGUN FACTURA No. A 608	1,165.19
1241 31582717 0152	01 TELEFONO ANALOGICO MARCA PANASONIC MODELO KX-T7705X SERIE No. 7GAKE468160 SEGUN FACTURA No. A 608	1,165.19

SISTEMA CONTABLE 2017

RELACIÓN DE BIENES QUE COMPONEN SU PATRIMONIO

Cuenta Pública al 31 de diciembre de 2017

Página 53 de 168

Hora: 10:09:33a. m.

Fecha: 12/02/2018

Código	Descripción del Bien	Valor en Libros
1241 31582717 0153	01 TELEFONO ANALOGICO MARCA PANASONIC MODELO KX-T7705X SERIE No. 7FCKE467460 SEGUN FACTURA No. A 608	1,165.19
1241 31582717 0154	01 TELEFONO ANALOGICO MARCA PANASONIC MODELO KX-T7705X SERIE No. 7GAKE469523 SEGUN FACTURA No. A 608	1,165.19
1241 31582717 0155	01 TELEFONO ANALOGICO MARCA PANASONIC MODELO KX-T7705X SERIE No. 7FAKE463136 SEGUN FACTURA No. A 608	1,165.19
1241 31582717 0156	01 TELEFONO ANALOGICO MARCA PANASONIC MODELO KX-T7705X SERIE No. 7GAKE468374 SEGUN FACTURA No. A 608	1,165.19
1241 31582717 0157	01 TELEFONO ANALOGICO MARCA PANASONIC MODELO KX-T7705X SERIE No. 7GAKE468118 SEGUN FACTURA No. A 608	1,165.19
1241 31582717 0158	01 TELEFONO ANALOGICO MARCA PANASONIC MODELO KX-T7705X SERIE No. 7GAKE468215 SEGUN FACTURA No. A 608	1,165.19
1241 31582717 0159	01 TELEFONO ANALOGICO MARCA PANASONIC MODELO KX-T7705X SERIE No. 7GAKE468046 SEGUN FACTURA No. A 608	1,165.19
1241 31582717 0160	01 TELEFONO ANALOGICO MARCA PANASONIC MODELO KX-T7705X SERIE No. 7GAKE468356 SEGUN FACTURA No. A 608	1,165.19
1241 31582717 0161	01 TELEFONO ANALOGICO MARCA PANASONIC MODELO KX-T7705X SERIE No. 7GAKE469949 SEGUN FACTURA No. A 608	1,165.19
1241 31582717 0162	01 TELEFONO ANALOGICO MARCA PANASONIC MODELO KX-T7705X SERIE No. 7GAKE468629 SEGUN FACTURA No. A 608	1,165.19
1241 31582717 0163	01 TELEFONO ANALOGICO MARCA PANASONIC MODELO KX-T7705X SERIE No. 7GAKE468646 SEGUN FACTURA No. A 608	1,165.19
1241 31582717 0164	01 TELEFONO ANALOGICO MARCA PANASONIC MODELO KX-T7705X SERIE No. 7GAKE468678 SEGUN FACTURA No. A 608	1,165.19
1241 31582717 0165	01 TELEFONO ANALOGICO MARCA PANASONIC MODELO KX-T7705X SERIE No. 7GAKE468630 SEGUN FACTURA No. A 608	1,165.54
1241 31582717 0166	01 TELEFONO IP MARCA ALCATEL MODELO 8028 SERIE No. FRT171607806 SEGUN FACTURA No. A 608	11,948.55
1241 31582717 0167	01 TELEFONO IP MARCA ALCATEL MODELO 8028 SERIE No. FRT171607807 SEGUN FACTURA No. A 608	11,948.55
1241 31582717 0168	01 TELEFONO IP MARCA ALCATEL MODELO 8028 SERIE No. FRT171605456 SEGUN FACTURA No. A 608	11,948.55
1241 31582717 0169	01 TELEFONO IP MARCA ALCATEL MODELO 8028 SERIE No. FRT171605457 SEGUN FACTURA No. A 608	11,948.55
1241 31582717 0170	01 TELEFONO IP MARCA ALCATEL MODELO 8028 SERIE No. FRT171607972 SEGUN FACTURA No. A 608	11,948.55
1241 31582717 0171	01 TELEFONO IP MARCA ALCATEL MODELO 8028 SERIE No. FRT171607973 SEGUN FACTURA No. A 608	11,948.55
1241 31582717 0172	01 TELEFONO IP MARCA ALCATEL MODELO 8028 SERIE No. FRT173229207 SEGUN FACTURA No. A 608	11,948.55
1241 31582717 0173	01 TELEFONO IP MARCA ALCATEL MODELO 8028 SERIE No. FRT173229208 SEGUN FACTURA No. A 608	11,948.55
1241 31582717 0174	01 TELEFONO IP MARCA ALCATEL MODELO 8028 SERIE No. FRT173300584 SEGUN FACTURA No. A 608	11,948.55
1241 31582717 0175	01 TELEFONO IP MARCA ALCATEL MODELO 8028 SERIE No. FRT173300585 SEGUN FACTURA No. A 608	11,948.55
1241 31582717 0176	01 TELEFONO IP MARCA ALCATEL MODELO 8028 SERIE No. FRT170903519 SEGUN FACTURA No. A 608	11,948.55
1241 31582717 0177	01 TELEFONO IP MARCA ALCATEL MODELO 8028 SERIE No. FRT170903522 SEGUN FACTURA No. A 608	11,948.55
1241 31582717 0178	01 TELEFONO IP MARCA ALCATEL MODELO 8028 SERIE No. FCN143572204 SEGUN FACTURA No. A 608	11,948.55
1241 31582717 0179	01 TELEFONO IP MARCA ALCATEL MODELO 8028 SERIE No. FCN143572205 SEGUN FACTURA No. A 608	11,948.55

SISTEMA CONTABLE 2017

RELACIÓN DE BIENES QUE COMPONEN SU PATRIMONIO

Cuenta Pública al 31 de diciembre de 2017

Página 54 de 168

Hora: 10:09:33a. m.

Fecha: 12/02/2018

Código	Descripción del Bien	Valor en Libros
1241 31582717 0180	01 COMPUTADORA DE ESCRITORIO MEDIA HP MODELO PRODESK 600 SERIE No. MXL7411HMB SEGUN FACTURA No. 140	31,262.00
1241 31582717 0181	01 COMPUTADORA DE ESCRITORIO MEDIA HP MODELO PRODESK 600 SERIE No. MXL7411HN2 SEGUN FACTURA No. 140	31,262.00
1241 31582717 0182	01 COMPUTADORA DE ESCRITORIO MEDIA HP MODELO PRODESK 600 SERIE No. MXL7411HMG SEGUN FACTURA No. 140	31,262.00
1241 31582717 0183	01 COMPUTADORA DE ESCRITORIO MEDIA HP MODELO PRODESK 600 SERIE No. MXL7411HNF SEGUN FACTURA No. 140	31,262.00
1241 31582717 0184	01 COMPUTADORA DE ESCRITORIO MEDIA HP MODELO PRODESK 600 SERIE No. MXL7411HN9 SEGUN FACTURA No. 140	31,262.00
1241 31582717 0185	01 COMPUTADORA DE ESCRITORIO MEDIA HP MODELO PRODESK 600 SERIE No. MXL7411HM8 SEGUN FACTURA No. 140	31,262.00
1241 31582717 0186	01 COMPUTADORA DE ESCRITORIO MEDIA HP MODELO PRODESK 600 SERIE No. MXL7411HLX SEGUN FACTURA No. 140	31,262.00
1241 31582717 0187	01 COMPUTADORA DE ESCRITORIO MEDIA HP MODELO PRODESK 600 SERIE No. MXL7411HLY SEGUN FACTURA No. 140	31,262.00
1241 31582717 0188	01 UNIDAD DE RESPALDO DE ENERGIA CIBER POWER BATTERY BACKUP MODELO CP1000VRLCD SERIE No. CPMGP2000226 SEGUN FACTURA No. 140	2,439.59
1241 31582717 0189	01 UNIDAD DE RESPALDO DE ENERGIA CIBER POWER BATTERY BACKUP MODELO CP1000VRLCD SERIE No. CPMFV2000356 SEGUN FACTURA No. 140	2,439.59
1241 31582717 0190	01 UNIDAD DE RESPALDO DE ENERGIA CIBER POWER BATTERY BACKUP MODELO CP1000VRLCD SERIE No. CPMGP2000080 SEGUN FACTURA No. 140	2,439.59
1241 31582717 0191	01 UNIDAD DE RESPALDO DE ENERGIA CIBER POWER BATTERY BACKUP MODELO CP1000VRLCD SERIE No. CPMFT2000795 SEGUN FACTURA No. 140	2,439.59
1241 31582717 0192	01 UNIDAD DE RESPALDO DE ENERGIA CIBER POWER BATTERY BACKUP MODELO CP1000VRLCD SERIE No. CPMFT2000842 SEGUN FACTURA No. 140	2,439.59
1241 31582717 0193	01 UNIDAD DE RESPALDO DE ENERGIA CIBER POWER BATTERY BACKUP MODELO CP1000VRLCD SERIE No. CPMGP2000265 SEGUN FACTURA No. 140	2,439.59
1241 31582717 0194	01 UNIDAD DE RESPALDO DE ENERGIA CIBER POWER BATTERY BACKUP MODELO CP1000VRLCD SERIE No. CPMGP2000222 SEGUN FACTURA No. 140	2,439.59
1241 31582717 0195	01 UNIDAD DE RESPALDO DE ENERGIA CIBER POWER BATTERY BACKUP MODELO CP1000VRLCD SERIE No. CPMGP2000256 SEGUN FACTURA No. 140	2,439.64
1241 31582717 0196	01 COMPUTADORA DE ESCRITORIO MEDIA, HP MODELOS PRODESK 600 SERIE No. MXL7411HN3 SEGUN FACTURA No. 147	31,262.00
1241 31582717 0197	01 COMPUTADORA DE ESCRITORIO MEDIA, HP MODELOS PRODESK 600 SERIE No. MXL7411HN4 SEGUN FACTURA No. 147	31,262.00
1241 31582717 0198	01 COMPUTADORA PORTATIL HP MODELO PROBOOK 440 G5 SERIE No. 5CD738933Z SEGUN FACTURA No. 147	27,956.00
1241 31582717 0199	01 COMPUTADORA PORTATIL HP MODELO PROBOOK 440 G5 SERIE No. 5CD738934R SEGUN FACTURA No. 147	27,956.00
1241 31582717 0200	01 COMPUTADORA PORTATIL HP MODELO PROBOOK 440 G5 SERIE No. 5CD738934Y SEGUN FACTURA No. 147	27,956.00
1241 31582717 0201	01 COMPUTADORA PORTATIL HP MODELO PROBOOK 440 G5 SERIE No. 5CD738934D SEGUN FACTURA No. 147	27,956.00
1241 31582717 0202	01 COMPUTADORA PORTATIL HP MODELO PROBOOK 440 G5 SERIE No. 5CD7389344 SEGUN FACTURA No. 147	27,956.00
1241 31582717 0203	01 COMPUTADORA PORTATIL HP MODELO PROBOOK 440 G5 SERIE No. 5CD7389340 SEGUN FACTURA No. 147	27,956.00

SISTEMA CONTABLE 2017

RELACIÓN DE BIENES QUE COMPONEN SU PATRIMONIO

Cuenta Pública al 31 de diciembre de 2017

Página 55 de 168

Hora: 10:09:33a. m.

Fecha: 12/02/2018

Código	Descripción del Bien	Valor en Libros
1241 31582717 0204	01 IMPRESORA MULTIFUNCIONAL HP PAGEWIDE PRO MFP 477DW SERIE No. CN72IFX0G1 SEGUN FACTURA No. 147	12,953.60
1241 31582717 0205	01 IMPRESORA MULTIFUNCIONAL HP PAGEWIDE PRO MFP 477DW SERIE No. CN72IFZ06V SEGUN FACTURA No. 147	12,953.60
1241 31582717 0206	01 IMPRESORA MULTIFUNCIONAL HP PAGEWIDE PRO MFP 477DW SERIE No. CN72IFX0GB SEGUN FACTURA No. 147	12,953.61
1241 31582717 0207	01 UNIDAD DE RESPALDO DE ENERGIA CIBER POWER BATTERY BACKUP MODELO CP1000AVRLCD SERIE No. CPMFT2001064 SEGUN FACTURA No. 147	2,439.59
1241 31582717 0208	01 UNIDAD DE RESPALDO DE ENERGIA CIBER POWER BATTERY BACKUP MODELO CP1000AVRLCD SERIE No. CPMGP2000219 SEGUN FACTURA No. 147	2,439.60
1241 31582717 0209	48 COMPUTADORA DE ESCRITORIO MEDIA TIPO B HP MODELO PRODESK 600 SEGUN FACTURA No. 160	1,469,450.88
1241 31582717 0210	21 ESCANER DE ALTA VELOCIDAD 40 PAGINAS POR MINUTO HP. MODELO SCANJET PRO 2500F1 SEGUN FACTURA No. 160	231,907.20
1241 31582717 0211	47 IMPRESORAS LASER MONOCROMATICA 45 PPM HO MODELO LASERJET ENTERPRISE M506DN SEGUN FACTURA No. 160	455,078.44
1241 31582717 0212	10 IMPRESORA MULTIFUNCIONAL DE INYECCION DE TINTA HP MODELO PAGEWIDE PRO 577DW SEGUN FACTURA No. 160	124,340.40
1241 31582717 0213	02 IMPRESORA DE TARJETAS PVC ZEBRA SEGUN FACTURA No. 160	136,733.84
1241 31582717 0214	10 LECTOR BIOMETRICO DE HUELLA DE DEDO USB-FOH02SA SEGUN FACTURA No. 160	30,774.80
1241 31582717 0215	48 UNIDAD DE RESPALDO DE ENERGIA DE 1000 VA APC MARCA BACK-UPS PRO SEGUN FACTURA No. 160	262,308.48
1241 31582717 0216	01 UNIDAD DE RESPALDO DE ENERGIA 10 KVA APC MARCA SMART-UPS SRT SEGUN FACTURA No. 160	227,821.68
1241 31582717 0217	01 SERVIDOR DE ALMACENAMIENTO HPE MARCA MSA SEGUN FACTURA No. 160	683,556.68
1241 31582717 0218	10 COMPUTADORA PORTATIL MEDIA HP MARCA PROBOOK 440 SEGUN FACTURA No. 160	315,520.00
1241 31583315 0002	01 COMPUTADORA DE ESCRITORIO MARCA ACER SERIE MONITOR No. MMLY6AM00150510F6F8504 Y SERIE CPU No. DTVHHAL007505005379600 SEGUN FACTURA No. 3125	23,502.99
1241 31583315 0003	01 COMPUTADORA DE ESCRITORIO MARCA ACER SERIE MONITOR No. MMLY6AM00150510F718504 Y SERIE CPU No. DTVHHAL0075050053C9600 SEGUN FACTURA No. 3125	23,502.99
1241 31583315 0004	01 COMPUTADORA DE ESCRITORIO MARCA ACER SERIE MONITOR No. MMLY6AM00150510F6C8504 Y SERIE CPU No. DTVHHAL007505004E49600 SEGUN FACTURA No. 3125	23,502.99
1241 31583315 0005	01 COMPUTADORA DE ESCRITORIO MARCA ACER SERIE MONITOR No. MMLY6AM00150510D428504 Y SERIE CPU No. DTVHHAL007504035989600 SEGUN FACTURA No. 3125	23,502.99
1241 31583315 0006	01 COMPUTADORA DE ESCRITORIO MARCA ACER SERIE MONITOR No. MMLY6AM00150510F748504 Y SERIE CPU No. DTVHHAL007504035959600 SEGUN FACTURA No. 3125	23,502.99
1241 31583315 0007	01 COMPUTADORA DE ESCRITORIO MARCA ACER SERIE MONITOR No. MMLY6AM00150510F6E8504 Y SERIE CPU No. DTVHHAL007504035949600 SEGUN FACTURA No. 3125	23,502.99
1241 31583315 0008	01 COMPUTADORA DE ESCRITORIO MARCA ACER SERIE MONITOR No. MMLY6AM001505113F08504 Y SERIE CPU No. DTVHHAL0075040359A9600 SEGUN FACTURA No. 3125	23,502.99
1241 31583315 0009	01 COMPUTADORA DE ESCRITORIO MARCA ACER SERIE MONITOR No. MMLY6AM001506065F88504 Y SERIE CPU No. DTVHHAL007505004D29600 SEGUN FACTURA No. 3125	23,502.99



SISTEMA CONTABLE 2017

RELACIÓN DE BIENES QUE COMPONEN SU PATRIMONIO

Cuenta Pública al 31 de diciembre de 2017

Página 56 de 168

Hora: 10:09:33a. m.

Fecha: 12/02/2018

Código	Descripción del Bien	Valor en Libros
1241 31583315 0010	01 COMPUTADORA DE ESCRITORIO MARCA ACER SERIE MONITOR No. MMLY6AM0015060686E8504 Y SERIE CPU No. DTVVHAL007505005249600 SEGUN FACTURA No. 3125	23,502.99
1241 31583315 0011	01 COMPUTADORA DE ESCRITORIO MARCA ACER SERIE MONITOR No. MMLY6AM00150510E158504 Y SERIE CPU No. DTVVHAL007505005169600 SEGUN FACTURA No. 3125	23,502.99
1241 31583315 0012	01 IMPRESORA LASER O LED MONOCROMATICA MARCA SAMSUNG XPRESS MODELO SL-M2835DW SERIE No. 076JBDFDA000G4M SEGUN FACTURA No. 3125	42,140.05
1241 31583315 0013	01 IMPRESORA LASER O LED MONOCROMATICA MARCA SAMSUNG XPRESS MODELO SL-M2835DW SERIE No. 076JBDFDA0008ER SEGUN FACTURA No. 3125	42,140.05
1241 31583315 0014	01 IMPRESORA LASER O LED MONOCROMATICA MARCA SAMSUNG XPRESS MODELO SL-M2835DW SERIE No. 076JBDFDA000CCF SEGUN FACTURA No. 3125	42,140.05
1241 31583315 0015	01 IMPRESORA LASER O LED MONOCROMATICA MARCA SAMSUNG XPRESS MODELO SL-M2835DW SERIE No. 076JBDFDA000FVK SEGUN FACTURA No. 3125	42,140.10
1241 31583315 0016	01 UNIDAD DE RESPALDO DE ENERGIA MARCA TRIPLITE MODELO BR1000G SERIE No. 2405GD0SM797100157 SEGUN FACTURA No. 3125	2,999.99
1241 31583315 0017	01 UNIDAD DE RESPALDO DE ENERGIA MARCA TRIPLITE MODELO BR1000G SERIE No. 2405GD0SM797100138 SEGUN FACTURA No. 3125	2,999.99
1241 31583315 0018	01 UNIDAD DE RESPALDO DE ENERGIA MARCA TRIPLITE MODELO BR1000G SERIE No. 2405GD0SM797100185 SEGUN FACTURA No. 3125	2,999.99
1241 31583315 0019	01 UNIDAD DE RESPALDO DE ENERGIA MARCA TRIPLITE MODELO BR1000G SERIE No. 2405GD0SM797100160 SEGUN FACTURA No. 3125	2,999.99
1241 31583315 0020	01 UNIDAD DE RESPALDO DE ENERGIA MARCA TRIPLITE MODELO BR1000G SERIE No. 2405GD0SM797100139 SEGUN FACTURA No. 3125	2,999.99
1241 31583315 0021	01 UNIDAD DE RESPALDO DE ENERGIA MARCA TRIPLITE MODELO BR1000G SERIE No. 2405GD0SM797100115 SEGUN FACTURA No. 3125	2,999.99
1241 31583315 0022	01 UNIDAD DE RESPALDO DE ENERGIA MARCA TRIPLITE MODELO BR1000G SERIE No. 2446GD0SM797100096 SEGUN FACTURA No. 3125	2,999.99
1241 31583315 0023	01 UNIDAD DE RESPALDO DE ENERGIA MARCA TRIPLITE MODELO BR1000G SERIE No. 2405GD0SM797100141 SEGUN FACTURA No. 3125	2,999.99
1241 31583315 0024	01 UNIDAD DE RESPALDO DE ENERGIA MARCA TRIPLITE MODELO BR1000G SERIE No. 2405GD0SM797100212 SEGUN FACTURA No. 3125	2,999.99
1241 31583315 0025	01 UNIDAD DE RESPALDO DE ENERGIA MARCA TRIPLITE MODELO BR1000G SERIE No. 2408GD0SM797100158 SEGUN FACTURA No. 3125	2,999.99
1241 31583315 0026	01 UNIDAD DE RESPALDO DE ENERGIA MARCA TRIPLITE MODELO BR1000G SERIE No. 2446GD0SM797100015 SEGUN FACTURA No. 3125	2,999.99
1241 31583315 0027	01 UNIDAD DE RESPALDO DE ENERGIA MARCA TRIPLITE MODELO BR1000G SERIE No. 2446GD0SM797100106 SEGUN FACTURA No. 3125	2,999.99
1241 31583315 0028	01 UNIDAD DE RESPALDO DE ENERGIA MARCA TRIPLITE MODELO BR1000G SERIE No. 2446GD0SM797100003 SEGUN FACTURA No. 3125	2,999.99
1241 31583315 0029	01 UNIDAD DE RESPALDO DE ENERGIA MARCA TRIPLITE MODELO BR1000G SERIE No. 2446GD0SM797100085 SEGUN FACTURA No. 3125	2,999.99
1241 31583315 0030	01 UNIDAD DE RESPALDO DE ENERGIA MARCA TRIPLITE MODELO BR1000G SERIE No. 2503GD0SM797100008 SEGUN FACTURA No. 3125	2,999.99
1241 331A0104 0001	01 CONCENTRADOR 3 COM BASELINE 3C16475 SERIE LV3G3C0025557 FACTURA 1128	6,670.00
1241 331A0104 0002	01 ENLACE INALAMBRICO MCA. PROXIM MOD. TSUNAMI MP11a FACTURA No. 01206	412,711.87
1241 331A0104 0003	01 PROXIM AP 2000 SERIE No. 04UT03570922 SEGUN FACTURA No. 01203 Y 01204	17,595.11

SISTEMA CONTABLE 2017

RELACIÓN DE BIENES QUE COMPONEN SU PATRIMONIO

Cuenta Pública al 31 de diciembre de 2017

Página 57 de 168

Hora: 10:09:33a. m.

Fecha: 12/02/2018

Código	Descripción del Bien	Valor en Libros
1241 331A0104 0004	01 COMPUTADORA HP COMPAQ SERIE No. MXJ44601GY FACTURA No. 1340	21,907.50
1241 331A0104 0005	01 COMPUTADORA HP COMPAQ SERIE No. MXJ44601H5 FACTURA No. 1340	21,907.50
1241 331A0104 0006	01 COMPUTADORA HP COMPAQ SERIE No. MXJ44601HT FACTURA No. 1340	21,907.50
1241 331A0104 0007	01 COMPUTADORA HP COMPAQ SERIE No. MXJ44601KS FACTURA No. 1340	21,907.50
1241 331A0104 0008	01 COMPUTADORA HP COMPAQ SERIE No. MXJ44601KX FACTURA No. 1340	21,907.50
1241 331A0104 0009	01 COMPUTADORA HP COMPAQ SERIE No. MXJ44601LP FACTURA No. 1340	21,907.50
1241 331A0104 0010	01 COMPUTADORA HP COMPAQ SERIE No. MXJ44601LR FACTURA No. 1340	21,907.50
1241 331A0104 0011	01 COMPUTADORA HP COMPAQ SERIE No. MXJ44601LY FACTURA No. 1340	21,907.50
1241 331A0104 0012	01 COMPUTADORA HP COMPAQ SERIE No. MXJ44601M3 FACTURA No. 1340	21,907.50
1241 331A0104 0013	01 COMPUTADORA HP COMPAQ SERIE No. MXJ44601M6 FACTURA No. 1340	21,907.50
1241 331A0104 0014	01 COMPUTADORA HP COMPAQ SERIE No. MXJ44601M9 FACTURA No. 1340	21,907.50
1241 331A0104 0015	01 COMPUTADORA HP COMPAQ SERIE No. MXJ44601MB FACTURA No. 1340	21,907.50
1241 331A0104 0017	01 COMPUTADORA HP COMPAQ SERIE No. MXJ44601MY FACTURA No. 1340	21,907.50
1241 331A0104 0018	01 COMPUTADORA HP COMPAQ SERIE No. MXJ44601BC FACTURA No. 1340	21,907.50
1241 331A0104 0019	01 COMPUTADORA HP COMPAQ SERIE No. MXJ44601BJ FACTURA No. 1340	21,907.50
1241 331A0104 0020	01 COMPUTADORA HP COMPAQ SERIE No. MXJ44601C1 FACTURA No. 1340	21,907.50
1241 331A0104 0022	01 COMPUTADORA HP COMPAQ SERIE No. MXJ44601CB FACTURA No. 1340	21,907.50
1241 331A0104 0023	01 COMPUTADORA HP COMPAQ SERIE No. MXJ44601CG FACTURA No. 1340	21,907.50
1241 331A0104 0024	01 COMPUTADORA HP COMPAQ SERIE No. MXJ44601CT FACTURA No. 1340	21,907.50
1241 331A0104 0025	01 COMPUTADORA HP COMPAQ SERIE No. MXJ44601DN FACTURA No. 1340	21,907.50
1241 331A0104 0028	01 COMPUTADORA HP COMPAQ SERIE No. MXJ44601HN FACTURA No. 1340	21,907.50
1241 331A0104 0029	01 COMPUTADORA HP COMPAQ SERIE No. MXJ449072D FACTURA No. 1341	30,713.05
1241 331A0104 0030	01 COMPUTADORA HP COMPAQ SERIE No. MXJ449072G FACTURA No. 1341	30,713.05
1241 331A0104 0031	01 COMPUTADORA HP COMPAQ SERIE No. MXJ449072K FACTURA No. 1341	30,713.05
1241 331A0104 0034	01 COMPUTADORA HP COMPAQ SERIE No. MXJ449072W FACTURA No. 1341	30,713.05
1241 331A0104 0036	01 COMPUTADORA HP COMPAQ SERIE No. MXJ4490736 FACTURA No. 1341	30,713.05
1241 331A0104 0037	01 COMPUTADORA HP COMPAQ SERIE No. MXJ449072L FACTURA No. 1342	38,728.55
1241 331A0104 0038	1 COMPUTADORA HP COMPAQ SERIE No. MXJ449072V FACTURA No. 1342	38,728.55
1241 331A0104 0039	1 COMPUTADORA HP COMPAQ SERIE No. MXJ4490733 FACTURA No. 1342	38,728.55

SISTEMA CONTABLE 2017

RELACIÓN DE BIENES QUE COMPONEN SU PATRIMONIO

Cuenta Pública al 31 de diciembre de 2017

Página 58 de 168

Hora: 10:09:33a. m.

Fecha: 12/02/2018

Código	Descripción del Bien	Valor en Libros
1241 331A0104 0040	01 CAMARA DIGITAL MCA. KODAK SERIE No. KCKCY42401118 FACTURA No: 2950	4,600.00
1241 331A0104 0041	01 CAMARA DIGITAL MCA. KODAK SERIE No. KCKCY42401054 FACTURA No: 2950	4,600.00
1241 331A0105 0001	01 AP 4000 ORINOCO SERIE No. 04UT22600084 FACTURA No. 2421	14,687.80
1241 331A0105 0002	01 AP 4000 ORINOCO SERIE No. 04UT13570559 FACTURA No. 2421	14,687.80
1241 331A0105 0003	01 AP 4000 ORINOCO SERIE No. 04UT13570570 FACTURA No. 2421	14,687.80
1241 331A0105 0004	01 AP 4000 ORINOCO SERIE No. 04UT22570261 FACTURA No. 2421	14,687.80
1241 331A0105 0005	01 AP 4000 ORINOCO SERIE No. 04UT22570263 FACTURA No. 2421	14,687.80
1241 331A0105 0007	01 COMPUTADORA HP COMPAQ SERIE CPU No. MXJ4500476 FACTURA No. 1380	21,907.50
1241 331A0105 0009	01 COMPUTADORA HP COMPAQ SERIE CPU No. MXJ4500484 FACTURA No. 1380	21,907.50
1241 331A0105 0010	01 COMPUTADORA HP COMPAQ SERIE CPU No. MXJ4500486 FACTURA No. 1380	21,907.50
1241 331A0105 0011	01 COMPUTADORA HP COMPAQ SERIE CPU No. MXJ450048R FACTURA No. 1380	21,907.50
1241 331A0105 0012	01 COMPUTADORA HP COMPAQ SERIE CPU No. MXJ450049J FACTURA No. 1380	21,907.50
1241 331A0105 0013	01 COMPUTADORA HP COMPAQ SERIE CPU No. MXJ44900MW FACTURA No. 1380	21,907.50
1241 331A0105 0014	01 COMPUTADORA HP COMPAQ SERIE CPU No. MXJ44900MX FACTURA No. 1380	21,907.50
1241 331A0105 0015	01 COMPUTADORA HP COMPAQ SERIE CPU No. MXJ44900MY FACTURA No. 1380	21,907.50
1241 331A0105 0017	01 COMPUTADORA HP COMPAQ SERIE CPU No. MXJ44900N9 FACTURA No. 1380	21,907.50
1241 331A0105 0018	01 COMPUTADORA HP COMPAQ SERIE CPU No. MXJ44907CY FACTURA No. 1380	21,907.50
1241 331A0105 0020	01 SCANNER HP 4670 Q3122A SERIE No. SCN41XC1M63 FACTURA No. 1382	3,122.25
1241 331A0105 0021	01 SCANNER HP 4670 Q3122A SERIE No. SCN41XC3056 FACTURA No. 1382	3,122.25
1241 331A0105 0022	01 SCANNER HP 4670 Q3122A SERIE No. SCN41XC3664 FACTURA No. 1382	3,122.25
1241 331A0105 0023	01 SCANNER HP 4670 Q3122A SERIE No. SCN41WC2293 FACTURA No. 1382	3,122.25
1241 331A0105 0024	01 SCANNER HP 4670 Q3122A SERIE No. SCN41WC1678 FACTURA No. 1382	3,122.25
1241 331A0105 0025	01 IMPRESORA LASER MCA. HP 2420DN SERIE No.CNGKC34670 FACTURA No. 0661	14,809.87
1241 331A0105 0026	UNIDAD DE RESPALDO IOMEGA SER.X56L24ROCR	4,360.00
1241 331A0105 0027	Computadora Movil Mca. PALMONE, Mod. ZIRE 72, Serie 00VWAC145AXY	4,041.62
1241 331A0105 0028	Computadora Movil Mca. PALMONE, Mod. ZIRE 72, Serie 00VWAC145R6K	4,041.62
1241 331A0105 0029	Computadora Movil Mca. PALMONE, Mod. ZIRE 72, Serie 00VWAC145R39	4,041.62
1241 331A0105 0030	Computadora Movil Mca. PALMONE, Mod. ZIRE 72, Serie 00VWAC145RGC	4,041.62
1241 331A0105 0031	Computadora Movil Mca. PALMONE, Mod. ZIRE 72, Serie 00VWAC245UD2	4,041.62
1241 331A0105 0032	Computadora Movil Mca. PALMONE, Mod. ZIRE 72, Serie 00VWAC245TND	4,041.62
1241 331A0105 0033	Computadora Movil Mca. PALMONE, Mod. ZIRE 72, Serie 00VWAC245UEA	4,041.62
1241 331A0105 0034	Computadora Movil Mca. PALMONE, Mod. ZIRE 72, Serie 00VWAC345WVT	4,041.62
1241 331A0105 0035	Computadora Movil Mca. PALMONE, Mod. ZIRE 72, Serie 00VWAC245U02	4,041.62
1241 331A0105 0036	Computadora Movil Mca. PALMONE, Mod. ZIRE 72, Serie 00VWAC245U4E	4,041.62
1241 331A0105 0037	Computadora Movil Mca. PALMONE, Mod. ZIRE 72, Serie 00VWAC245T72	4,041.62



SISTEMA CONTABLE 2017

RELACIÓN DE BIENES QUE COMPONEN SU PATRIMONIO

Cuenta Pública al 31 de diciembre de 2017

Página 59 de 168

Hora: 10:09:33a. m.

Fecha: 12/02/2018

Código	Descripción del Bien	Valor en Libros
1241 331A0105 0038	Computadora Movil Mca. PALMONE, Mod. ZIRE 72, Serie 00VWAC245TPF	4,041.62
1241 331A0105 0039	Computadora Movil Mca. PALMONE, Mod. ZIRE 72, Serie 00VWAC245UBU	4,041.62
1241 331A0105 0040	Computadora Movil Mca. PALMONE, Mod. ZIRE 72, Serie 00VWAC245U05	4,041.62
1241 331A0105 0041	Computadora Movil Mca. PALMONE, Mod. ZIRE 72, Serie 00VWAC245U33	4,041.62
1241 331A0105 0042	Computadora Movil Mca. PALMONE, Mod. ZIRE 72, Serie 00VWAC145RVD	4,041.62
1241 331A0105 0043	Computadora Movil Mca. PALMONE, Mod. ZIRE 72, Serie 00VWAC145REJ	4,041.62
1241 331A0105 0044	Computadora Movil Mca. PALMONE, Mod. ZIRE 72, Serie 00VWAC245TUD	4,041.62
1241 331A0106 0001	01 IMPRESORA DE CODIGO DE BARRAS TLP2844, MARCA: ZEBRA CON NUMERO DE SERIE 41A042601350 S/FACTURA 13415	5,632.70
1241 331A0106 0002	01 SWITCH 2824 N/P 3C16479 MARCA 3COM SERIE No. 0300/Y2JW790045445 FACTURA No. 31974	4,087.02
1241 331A0106 0003	01 IMPRESORA DE INYECCION DE TINTA MARCA HP SERIE No. MY68B4Z10J FACTURA No. 31975	3,105.00
1241 331A0106 0004	01 ESCANER SCANJET 5590 MARCA HP SERIE No. SCN68SSR1DM FACTURA No. 31976	4,049.01
1241 331A0106 0006	01 SERVIDOR HP PROLIANT ML 370 MOD. ML370T04 X SERIE CPU USE644N4TL MONITOR CNN6372805 FACT. 1867	98,175.50
1241 331A0106 0007	01 COMPUTADORA MCA. LANIX MOD. TITAN 3140 SERIE CPU 00609321032 FACTURA No. 3897-3898-3899-3900	20,642.50
1241 331A0106 0008	01 COMPUTADORA MCA. LANIX MOD. TITAN 3140 SERIE CPU 00609321034 FACTURA No. 3897-3898-3899-3900	20,642.50
1241 331A0106 0009	01 COMPUTADORA MCA. LANIX MOD. TITAN 3140 SERIE CPU 00609321035 FACTURA No. 3897-3898-3899-3900	20,642.50
1241 331A0106 0010	01 COMPUTADORA MCA. LANIX MOD. TITAN 3140 SERIE CPU 00609321037 FACTURA No. 3897-3898-3899-3900	20,642.50
1241 331A0106 0011	01 COMPUTADORA MCA. LANIX MOD. TITAN 3140 SERIE CPU 00609321038 FACTURA No. 3897-3898-3899-3900	20,642.50
1241 331A0106 0012	01 COMPUTADORA MCA. LANIX MOD. TITAN 3140 SERIE CPU 00609321039 FACTURA No. 3897-3898-3899-3900	20,642.50
1241 331A0106 0013	01 COMPUTADORA MCA. LANIX MOD. TITAN 3140 SERIE CPU 00609321040 FACTURA No. 3897-3898-3899-3900	20,642.50
1241 331A0106 0014	01 COMPUTADORA MCA. LANIX MOD. TITAN 3140 SERIE CPU 00609321041 FACTURA No. 3897-3898-3899-3900	20,642.50
1241 331A0106 0015	01 COMPUTADORA MCA. LANIX MOD. TITAN 3140 SERIE CPU 00609321043 FACTURA No. 3897-3898-3899-3900	20,642.50
1241 331A0106 0016	01 COMPUTADORA MCA. LANIX MOD. TITAN 3140 SERIE CPU No. 00609321008 FACTURA No. 3904-3905-3906-3907	19,492.50
1241 331A0106 0017	01 COMPUTADORA MCA. LANIX MOD. TITAN 3140 SERIE CPU No. 00609321009 FACTURA No. 3904-3905-3906-3907	19,492.50
1241 331A0106 0018	01 COMPUTADORA MCA. LANIX MOD. TITAN 3140 SERIE CPU No. 00609321010 FACTURA No. 3904-3905-3906-3907	19,492.50
1241 331A0106 0020	01 COMPUTADORA MCA. LANIX MOD. TITAN 3140 SERIE CPU No. 00609321012 FACTURA No. 3904-3905-3906-3907	19,492.50
1241 331A0106 0021	01 COMPUTADORA MCA. LANIX MOD. TITAN 3140 SERIE CPU No. 00609321015 FACTURA No. 3904-3905-3906-3907	19,492.50
1241 331A0106 0022	01 COMPUTADORA MCA. LANIX MOD. TITAN 3140 SERIE CPU No. 00609321018 FACTURA No. 3904-3905-3906-3907	19,492.50
1241 331A0106 0024	01 PUNTO DE ACCESO ORINOCO SERIE No. 05UT52570255 FACTURA No. 3908-3909	8,280.00
1241 331A0106 0025	01 TARJETA DE RED INALAMBRICA ORINOCO 8462 SERIE Np. 06MT28005026 FACTURA No. 3911	3,220.00
1241 331A0106 0027	01 COMPUTADORA MCA. LANIX MOD. TITAN 3140 SERIE No. CPU 00611328865 FACT. 3964-3965-3966	20,125.00

SISTEMA CONTABLE 2017

RELACIÓN DE BIENES QUE COMPONEN SU PATRIMONIO

Cuenta Pública al 31 de diciembre de 2017

Página 60 de 168

Hora: 10:09:33a. m.

Fecha: 12/02/2018

Código	Descripción del Bien	Valor en Libros
1241 331A0106 0028	01 COMPUTADORA MCA. LANIX MOD. TITAN 3140 SERIE No. CPU 00611328855 FACT. 3964-3965-3966	20,125.00
1241 331A0106 0029	01 COMPUTADORA MCA. LANIX MOD. TITAN 3140 SERIE No. CPU 00611328859 FACT. 3964-3965-3966	20,125.00
1241 331A0106 0030	01 COMPUTADORA MCA. LANIX MOD. TITAN 3140 SERIE No. CPU 00611328864 FACT. 3964-3965-3966	20,125.00
1241 331A0106 0031	01 COMPUTADORA MCA. LANIX MOD. TITAN 3140 SERIE No. CPU 00611328853 FACT. 3964-3965-3966	20,125.00
1241 331A0106 0032	01 COMPUTADORA MCA. LANIX MOD. TITAN 3140 SERIE No. CPU 00611328860 FACT. 3964-3965-3966	20,125.00
1241 331A0106 0033	01 COMPUTADORA MCA. LANIX MOD. TITAN 3140 SERIE No. CPU 00611328851 FACT. 3964-3965-3966	20,125.00
1241 331A0106 0034	01 COMPUTADORA MCA. LANIX MOD. TITAN 3140 SERIE No. CPU 00611328848 FACT. 3964-3965-3966	20,125.00
1241 331A0106 0035	01 COMPUTADORA MCA. LANIX MOD. TITAN 3140 SERIE No. CPU 00611328862 FACT. 3964-3965-3966	20,125.00
1241 331A0106 0036	01 COMPUTADORA MCA. LANIX MOD. TITAN 3140 SERIE No. CPU 00611328852 FACT. 3964-3965-3966	20,125.00
1241 331A0106 0037	01 COMPUTADORA MCA. LANIX MOD. TITAN 3140 SERIE No. CPU 00611328857 FACT. 3964-3965-3966	20,125.00
1241 331A0106 0038	01 IMPRESORA LASER MCA. EPSON MOD. EPL6200 SERIE FGJZ003666 FACTURA No. 3970	4,025.00
1241 331A0106 0039	BATERIA HP COMPAQ	9,345.67
1241 331A0107 0001	01 CAMARA DIGITAL FIJA AXIS 211 SERIE No. 00408C6FBD97 SEGUN FACTURA No. 2819 A LA 2826	23,473.80
1241 331A0107 0002	01 CAMARA DIGITAL FIJA AXIS 211 SERIE No. 00408C6FD1FD SEGUN FACTURA No. 2819 A LA 2826	23,473.80
1241 331A0107 0003	01 CAMARA DIGITAL FIJA AXIS 211 SERIE No. 00408C6FBF1C SEGUN FACTURA No. 2819 A LA 2826	23,473.80
1241 331A0107 0004	01 CAMARA DIGITAL FIJA AXIS 211 SERIE No. 00408C6FBB64 SEGUN FACTURA No. 2819 A LA 2826	23,473.80
1241 331A0107 0005	01 CAMARA DIGITAL FIJA AXIS 211 SERIE No. 00408C6FD1FC SEGUN FACTURA No. 2819 A LA 2826	23,473.80
1241 331A0107 0006	01 CAMARA DIGITAL FIJA AXIS 211 SERIE No. 00408C6FBF1D SEGUN FACTURA No. 2819 A LA 2826	23,473.80
1241 331A0107 0007	01 CAMARA DIGITAL FIJA AXIS 211 SERIE No. 00408C6FBB39 SEGUN FACTURA No. 2819 A LA 2826	23,473.80
1241 331A0107 0008	01 CAMARA DIGITAL FIJA AXIS 211 SERIE No. 00408C6FBD98 SEGUN FACTURA No. 2819 A LA 2826	23,473.80
1241 331A0107 0009	01 CAMARA DIGITAL FIJA AXIS 211 SERIE No. 00408C6FBD96 SEGUN FACTURA No. 2819 A LA 2826	23,473.80
1241 331A0107 0010	01 IMPRESORA LASER MOD. OPTRA T640DN SERIE No. 790BZ7W SEGUN FACTURA 29096 Y 29097	36,800.00
1241 331A0107 0011	01 COMPUTADORA PORTATIL MCA. TOSHIBA MOD. SATELLITE SIN SERIE FACTURAS 0044 A LA 0051	45,425.00
1241 331A0107 0012	01 WOKSTATION MCA. HWLETT PACKARD MOD. XW 8200 SIN SERIE FACT. 1548 A 1550	113,735.00
1241 331A0107 0013	01 WOKSTATION MCA. HWLETT PACKARD MOD. XW 8200 SIN SERIE FACT. 1548 A 1550	113,735.00
1241 331A0107 0014	05 ESCANER HP SCANJET 8250 SIN SERIE FACTURA 1548 A 1550	53,820.00
1241 331A0107 0015	01 MONITOR COLOR CRT MOD. S7540 SERIE No. CNN606041V FACTURA 29756	4,025.00
1241 331A0107 0016	01 PUNTO DE ACCESO ORINOCO AP-4000 SERIE No. 06UT17571108 FACTURA 29756	10,695.00

SISTEMA CONTABLE 2017

RELACIÓN DE BIENES QUE COMPONEN SU PATRIMONIO

Cuenta Pública al 31 de diciembre de 2017

Página 61 de 168

Hora: 10:09:33a. m.

Fecha: 12/02/2018

Código	Descripción del Bien	Valor en Libros
1241 331A0107 0017	01 PUNTO DE ACCESO ORINOCO AP-4000 SERIE No. 05UT46600334 FACTURA 29756	10,695.00
1241 331A0107 0018	01 PUNTO DE ACCESO ORINOCO AP-4000 SERIE No. 06UT17560945 FACTURA 29756	10,695.00
1241 331A0107 0019	01 PUNTO DE ACCESO ORINOCO AP-4000 SERIE No. 05UT46570387 FACTURA 29756	10,695.00
1241 331A0107 0020	01 COMPUTADORA MARCA ACER POWER FH SERIE PSP3706032723030092703 FACT. 536-537	16,042.50
1241 331A0107 0021	01 COMPUTADORA MARCA ACER POWER FH SERIE PSP370603272302FFA2703 FACT. 536-537	16,042.50
1241 331A0107 0022	01 COMPUTADORA MARCA ACER POWER FH SERIE PSP370603272302FC42703 FACT. 536-537	16,042.50
1241 331A0107 0023	01 COMPUTADORA MARCA ACER POWER FH SERIE PSP3706032723030132703 FACT. 536-537	16,042.50
1241 331A0107 0024	01 COMPUTADORA MARCA ACER POWER FH SERIE PSP370603272302FC32703 FACT. 536-537	16,042.50
1241 331A0107 0025	01 COMPUTADORA MARCA ACER POWER FH SERIE PSP370603272302FB72703 FACT. 536-537	16,042.50
1241 331A0107 0026	01 COMPUTADORA MARCA ACER POWER FH SERIE PSP370603272302FC82703 FACT. 536-537	16,042.50
1241 331A0107 0027	01 COMPUTADORA MARCA ACER VERITON 6900 SERIE PS00807208730000E90100 FACT. 538-539	22,425.00
1241 331A0107 0028	01 COMPUTADORA MARCA ACER VERITON 6900 SERIE PS00807208730001110100 FACT. 538-539	22,425.00
1241 331A0107 0029	01 COMPUTADORA MARCA ACER VERITON 6900 SERIE PS008072087300009B0100 FACT. 538-539	22,425.00
1241 331A0107 0030	01 COMPUTADORA MARCA ACER VERITON 6900 SERIE PS00807208730001240100 FACT. 538-539	22,425.00
1241 331A0107 0031	01 COMPUTADORA PORTATIL MARCA ACER TRAVELMATE 4230 SERIE LXTFF060906491EOAE1601 FACT. 539	26,450.00
1241 331A0107 0032	01 COMPUTADORA PORTATIL MARCA ACER TRAVELMATE 4230 SERIE LXTFF060906491DF2C1601 FACT. 539	26,450.00
1241 331A0107 0033	01 COMPUTADORA PORTATIL MARCA ACER TRAVELMATE 4230 SERIE LXTFF06090650002EA1601 FACT. 539	26,450.00
1241 331A0107 0034	01 COMPUTADORA MARCA ACER POWER FH SERIE PSP370603272302FFA2703 FACT-532-533	16,042.50
1241 331A0107 0036	01 COMPUTADORA MARCA ACER POWER FH SERIE PSP3706032723030252703 FACT-532-533	16,042.50
1241 331A0107 0037	01 COMPUTADORA MARCA ACER POWER FH SERIE PSP370603272302FC52703 FACT-532-533	16,042.50
1241 331A0107 0038	01 COMPUTADORA MARCA ACER POWER FH SERIE PSP370603272302FFD2703 FACT-532-533	16,042.50
1241 331A0107 0039	01 COMPUTADORA MARCA ACER POWER FH SERIE PSP370603272302FB92703 FACT-532-533	16,042.50
1241 331A0107 0040	01 COMPUTADORA MARCA ACER POWER FH SERIE PSP370603272302FD12703 FACT-530-531	16,042.50
1241 331A0107 0041	01 COMPUTADORA MARCA ACER POWER FH SERIE PSP37060327230301F2703 FACT-530-531	16,042.50
1241 331A0107 0042	01 COMPUTADORA MARCA ACER POWER FH SERIE PSP37060327230300E2703 FACT-530-531	16,042.50
1241 331A0107 0043	01 COMPUTADORA MARCA ACER POWER FH SERIE PSP370603272302FBB2703 FACT-530-531	16,042.50
1241 331A0107 0044	01 COMPUTADORA MARCA ACER POWER FH SERIE PSP370603272302FC62703 FACT-534-535	16,042.50

SISTEMA CONTABLE 2017

RELACIÓN DE BIENES QUE COMPONEN SU PATRIMONIO

Cuenta Pública al 31 de diciembre de 2017

Página 62 de 168

Hora: 10:09:33a. m.

Fecha: 12/02/2018

Código	Descripción del Bien	Valor en Libros
1241 331A0107 0045	01 COMPUTADORA MARCA ACER POWER FH SERIE PSP370603272302FDF2703 FACT-534-535	16,042.50
1241 331A0107 0046	01 COMPUTADORA MARCA ACER POWER FH SERIE PSP370603272302FB82703 FACT-534-535	16,042.50
1241 331A0107 0047	01 COMPUTADORA MARCA ACER POWER FH SERIE PSP370603272302FE52703 FACT-534-535	16,042.50
1241 331A0107 0048	01 ESCANER MCA. KODAK MOD. i40 SERIE No. 4534-7343 FACTURA No. 0304-0305	27,082.50
1241 331A0107 0049	01 COMPUTADORA MARCA HP DC7700 SERIE CPU MXJ64900MS MONITOR CNN64426KB FACT. 0327-0328	20,930.00
1241 331A0107 0050	01 COMPUTADORA PORTATIL MARCA HP. 6710B SERIE No. CNU7211DT5 FACTURA No. 0502	23,000.00
1241 331A0107 0051	01 RACK PARA SERVIDOR SERIE MONITOR No. ETL7100048718023A44210 FACTURA No. 0218	92,000.00
1241 331A0107 0052	01 PZA. IMPRESORA MARCA DATACARD MODELO SP75 SERIE No. M10125 FACTURA No. 5174	76,981.00
1241 331A0107 0053	01 PZA. SERVIDOR "CPU" MARCA H.P. MODELO ML350 SERIE No. USM5100476 FACTURA No. 22849	233,967.50
1241 331A0107 0054	01 PZA. CAPTURADOR DE FIRMA DIGITAL MARCA HAND HELD MODELO TTI500 SERIE No. 150060044001039420 FACTURA 6393	7,177.15
1241 331A0107 0055	01 PZA. CAPTURADOR DE FIRMA DIGITAL MARCA HAND HELD MODELO TTI500 SERIE No. 150060044001039422 FACTURA 6393	7,177.15
1241 331A0108 0001	PZA. N/P GN662AA#ABM COMPUTADORA MARCA HP MODELO PRESARIO 5215 ATHLON 64 3800 CON NUMERO DE SERIE CNX7460H5D SEGÚN FACTURA No 39153	9,641.14
1241 331A0108 0002	PZA. N/P GN662AA#ABM COMPUTADORA MARCA HP MODELO PRESARIO 5215 ATHLON 64 3800 CON NUMERO DE SERIE CNX7481KNM SEGÚN FACTURA No 39153	9,641.14
1241 331A0108 0003	PZA. AS5720-4786 COMPUTADORA PORTATIL ACER DUAL CORE MODELO T2310 SERIE LXALA0X0557450D2B91601 SEGÚN FACTURA No 39153	10,101.13
1241 331A0108 0004	PZA. AS5720-4786 COMPUTADORA PORTATIL ACER DUAL CORE MODELO T2310 SERIE LXALA0X0557450D87D1601 SEGÚN FACTURA No 39153	10,101.13
1241 331A0108 0005	01 PZA. CAMARA DE VIDEO DIGITAL MODELO ZR950 MARCA CANON SERIE 2652101407 SEGÚN FACTURA No. 7419 B	8,603.86
1241 331A0108 0006	01 PZA. CAMARA DE VIDEO DIGITAL MODELO ZR950 MARCA CANON SERIE 2652101988 SEGÚN FACTURA No. 7419 B	8,603.86
1241 331A0108 0007	01 PZA. CAMARA DE VIDEO DIGITAL MODELO ZR950 MARCA CANON SERIE 2652102321 SEGÚN FACTURA No. 7419 B	8,603.86
1241 331A0108 0008	01 PZA. CAMARA FOTOGRAFICA DIGITAL MODELO POWER SHOT A580 MARCA CANON SERIE 6422147032 SEGÚN FACTURA No. 7421 B	8,005.89
1241 331A0108 0009	01 PZA. CAMARA FOTOGRAFICA DIGITAL MODELO POWER SHOT A580 MARCA CANON SERIE 6422151021 SEGÚN FACTURA No. 7421 B	8,005.89
1241 331A0108 0010	01 PZA. CAMARA FOTOGRAFICA DIGITAL MODELO POWER SHOT A580 MARCA CANON SERIE 6422151025 SEGÚN FACTURA No. 7421 B	8,005.89
1241 331A0108 0011	01 PZA. CAMARA FOTOGRAFICA DIGITAL MODELO POWER SHOT A580 MARCA CANON SERIE 6422151026 SEGÚN FACTURA No. 7421 B	8,005.89
1241 331A0108 0012	01 PZA. CAMARA FOTOGRAFICA DIGITAL MODELO POWER SHOT A580 MARCA CANON SERIE 6422151027 SEGÚN FACTURA No. 7421 B	8,005.89
1241 331A0108 0013	01 PZA. CAMARA FOTOGRAFICA DIGITAL MODELO POWER SHOT A580 MARCA CANON SERIE 6422151050 SEGÚN FACTURA No. 7421 B	8,005.89
1241 331A0108 0014	01 PZA. CAMARA FOTOGRAFICA DIGITAL MODELO POWER SHOT A580 MARCA CANON SERIE 6422152251 SEGÚN FACTURA No. 7421 B	8,005.89
1241 331A0108 0015	01 PZA. CAMARA FOTOGRAFICA DIGITAL MODELO POWER SHOT A580 MARCA CANON SERIE 6422152255 SEGÚN FACTURA No. 7421 B	8,005.89

SISTEMA CONTABLE 2017

RELACIÓN DE BIENES QUE COMPONEN SU PATRIMONIO

Cuenta Pública al 31 de diciembre de 2017

Página 63 de 168

Hora: 10:09:33a. m.

Fecha: 12/02/2018

Código	Descripción del Bien	Valor en Libros
1241 331A0108 0016	01 PZA. PROYECTOR MODELO WORK BIG IN35W MARCA INFOCUS SERIE 1SAYTB82600142 SEGÚN FACTURA No. 7425 B	26,162.50
1241 331A0108 0017	01 PZA. COMPUTADORA PERSONAL MARCA HP COMPAQ MODELO DC7800 CMT SERIE MXJ82400D6 SEGÚN FACTURA No. 2497	14,984.50
1241 331A0108 0018	01 PZA. COMPUTADORA PERSONAL MARCA HP COMPAQ MODELO DC7800 CMT SERIE MXJ824008J SEGÚN FACTURA No. 2497	14,984.50
1241 331A0108 0019	01 PZA. COMPUTADORA PERSONAL MARCA HP COMPAQ MODELO DC7800 CMT SERIE MXJ8240084 SEGÚN FACTURA No. 2497	14,984.50
1241 331A0108 0020	01 PZA. COMPUTADORA PERSONAL MARCA HP COMPAQ MODELO DC7800 CMT SERIE MXJ8240096 SEGÚN FACTURA No. 2497	14,984.50
1241 331A0108 0022	01 PZA. COMPUTADORA PERSONAL MARCA HP COMPAQ MODELO DC7800 CMT SERIE MXJ82400D1 SEGÚN FACTURA No. 2497	14,984.50
1241 331A0108 0023	01 PZA. COMPUTADORA PERSONAL MARCA HP COMPAQ MODELO DC7800 CMT SERIE MXJ82400CV SEGÚN FACTURA No. 2497	14,984.50
1241 331A0108 0024	01 PZA. COMPUTADORA PERSONAL MARCA HP COMPAQ MODELO DC7800 CMT SERIE MXJ82400DX SEGÚN FACTURA No. 2497	14,984.50
1241 331A0108 0025	01 PZA. COMPUTADORA PERSONAL MARCA HP COMPAQ MODELO DC7800 CMT SERIE MXJ82400BT SEGÚN FACTURA No. 2497	14,984.50
1241 331A0108 0026	01 PZA. COMPUTADORA PERSONAL MARCA HP COMPAQ MODELO DC7800 CMT SERIE MXJ82400CD SEGÚN FACTURA No. 2497	14,984.50
1241 331A0108 0027	01 PZA. COMPUTADORA PERSONAL MARCA HP COMPAQ MODELO DC7800 CMT SERIE MXJ82400B8 SEGÚN FACTURA No. 2497	14,984.50
1241 331A0108 0028	01 PZA. COMPUTADORA PERSONAL MARCA HP COMPAQ MODELO DC7800 CMT SERIE MXJ82400C8 SEGÚN FACTURA No. 2497	14,984.50
1241 331A0108 0029	01 PZA. COMPUTADORA PERSONAL MARCA HP COMPAQ MODELO DC7800 CMT SERIE MXJ82400F8 SEGÚN FACTURA No. 2497	14,984.50
1241 331A0108 0030	01 PZA. COMPUTADORA PERSONAL MARCA HP COMPAQ MODELO DC7800 CMT SERIE MXJ824008G SEGÚN FACTURA No. 2497	14,984.50
1241 331A0108 0031	01 PZA. IMPRESORA LASER MARCA HP LJ P2014N MONOCROMATICA SERIE CNBJ504635 SEGÚN FACTURA No. 2500	5,140.50
1241 331A0108 0032	01 PZA. IMPRESORA LASER MARCA HP LJ P2014N MONOCROMATICA SERIE CNBJ504621 SEGÚN FACTURA No. 2500	5,140.50
1241 331A0108 0033	01 PZA. IMPRESORA LASER MARCA HP LJ P2014N MONOCROMATICA SERIE CNBJ504625 SEGÚN FACTURA No. 2500	5,140.50
1241 331A0108 0035	01 PZA. IMPRESORA LASER MARCA HP LJ P2014N MONOCROMATICA SERIE CNBJ504610 SEGÚN FACTURA No. 2500	5,140.50
1241 331A0108 0036	01 PZAS. CAMARAS FOTOGRAFICAS DIGITAL MARCA CANON SERIE No. 6422149726 SEGÚN FACTURA No. 7616 B	5,198.99
1241 331A0108 0037	01 PZAS. CAMARAS FOTOGRAFICAS DIGITAL MARCA CANON SERIE No. 6422152118 SEGÚN FACTURA No. 7616 B	5,198.99
1241 331A0108 0038	01 PZAS. CAMARAS FOTOGRAFICAS DIGITAL MARCA CANON SERIE No. 6422152114 SEGÚN FACTURA No. 7616 B	5,198.99
1241 331A0108 0039	01 PZAS. CAMARAS FOTOGRAFICAS DIGITAL MARCA CANON SERIE No. 6422152115 SEGÚN FACTURA No. 7616 B	5,198.99
1241 331A0108 0040	01 PZAS. CAMARAS FOTOGRAFICAS DIGITAL MARCA CANON SERIE No. 6422149721 SEGÚN FACTURA No. 7616 B	5,198.99
1241 331A0108 0041	01 PZA. PROYECTOR MARCA CANON SERIE No. W800082F SEGÚN FACTURA No. 7618 B	37,997.99
1241 331A0109 0001	01 PZA. ESCANER MARCA EPSON MODELO PERFECTION NUMERO DE SERIE KS9W002219 SEGÚN FACTURA No. 5755	3,105.00
1241 331A0109 0002	01 PZA. ESCANER MARCA EPSON MODELO PERFECTION NUMERO DE SERIE KS9W002260 SEGÚN FACTURA No. 5754	3,105.00
1241 331A0109 0003	01 PZA. ESCANER MARCA EPSON MODELO PERFECTION NUMERO DE SERIE KS9W002269 SEGÚN FACTURA No. 5754	3,105.00



SISTEMA CONTABLE 2017

RELACIÓN DE BIENES QUE COMPONEN SU PATRIMONIO

Cuenta Pública al 31 de diciembre de 2017

Página 64 de 168

Hora: 10:09:33a. m.

Fecha: 12/02/2018

Código	Descripción del Bien	Valor en Libros
1241 331A0109 0004	01 PZA. IMPRESORA DE TARJETAS DE PVC MARCA DA PACARD MODELO CP80 SERIE P92051 SEGÚN FACTURA No. 8018	58,650.00
1241 331A0114 0002	01 CPU MARCA HP MODELO DC7100CMT SERIE No. MXJ50202XR SEGUN FACTURA No. 0001 ( DIRECCION DE TRANSITO )	26,853.20
1241 331A0114 0003	01 CPU MARCA HP MODELO D530CMT SERIE No. MXJ3480CZ2 FACTURA 1099 AL 1101 ( DIRECCION DE TRANSITO )	18,538.00
1241 331A0114 0004	01 CPU MARCA HP MODELO D530CMT SERIE No. MXJ3470B19 FACTURA 1100 AL 1101 ( DIRECCION DE TRANSITO )	21,401.50
1241 331A0114 0005	01 CPU MARCA HP MODELO DC7100CMT SERIE No. MXJ50304N6 SEGUN FACTURA No. 21601 AL 21604 ( DIRECCION DE TRANSITO )	20,217.00
1241 331A0114 0006	01 CPU MARCA HP MODELO DC7100CMT SERIE No. MXJ50304MH SEGUN FACTURA No. 21601 AL 21604 ( DIRECCION DE TRANSITO )	20,217.00
1241 331A0114 0007	01 CPU MARCA HP MODELO DC7100CMT SERIE No. MXJ50304MM SEGUN FACTURA No. 21601 AL 21604 ( DIRECCION DE TRANSITO )	20,217.00
1241 331A0114 0008	1 CPU MARCA HP MODELO DC7100CMT SERIE No. MXJ50304MK SEGUN FACTURA No. 21601 AL 21604 ( DIRECCION DE TRANSITO )	20,217.00
1241 331A0114 0009	01 COMPUTADORA MARCA LANIX MODELO TITAN 3190 CPU SERIE No. 0707398260 Y MONITOR SERIE No. FSWU76083389U FACTURA 4297 A LA 4302 DIRECCION DE TRANSITO )	15,927.50
1241 331A0114 0010	01 COMPUTADORA MARCA LANIX MODELO TITAN 3190 CPU SERIE No. 0707398257 Y MONITOR SERIE No. FSWU76083328U FACTURA 4297 A LA 4302 ( DIRECCION DE TRANSITO )	15,927.51
1241 331A0114 0011	01 CPU MARCA LENOVO MODELO M52 SERIE No. LKBV683 FACTURA No. 7526 ( DIRECCION DE TRANSITO )	4,858.75
1241 331A0114 0013	01 IMPRESORAS MARCA STAR MODELO THERMAL OPEN FRAME PRINTER SERIE No. 160060801450 FACTURA No. 7526 ( DIRECCION DE TRANSITO )	5,117.50
1241 331A0114 0014	01 MONITOR MARCA ELO MODELO TOUCH 1000 SERIE No. 727015854C FACTURA No. 7526 ( DIRECCION DE TRANSITO )	4,024.99
1241 331A0114 0016	01 COMPUTADORA MARCA LENOVO MODELO THINK-CENTRE SERIE No. LKKLLWN FACTURA No. 8168 ( DIRECCION DE TRANSITO )	11,097.50
1241 331A0114 0017	01 COMPUTADORA MARCA LENOVO MODELO THINK-CENTRE SERIE No. LKKLLVG FACTURA No. 8168 ( DIRECCION DE TRANSITO )	11,097.50
1241 331A0114 0018	01 COMPUTADORA MARCA LENOVO MODELO THINK-CENTRE SERIE No. LKKLLVX FACTURA No. 8168 ( DIRECCION DE TRANSITO )	11,097.50
1241 331A0114 0019	01 COMPUTADORA MARCA LENOVO MODELO THINK-CENTRE SERIE No. LKKLLTW FACTURA No. 8168 ( DIRECCION DE TRANSITO )	11,097.50
1241 331A0114 0020	01 COMPUTADORA MARCA LENOVO MODELO THINK-CENTRE SERIE No. LKKLLWM FACTURA No. 8168 ( DIRECCION DE TRANSITO )	11,097.50
1241 331A0114 0021	01 COMPUTADORA MARCA LENOVO MODELO THINK-CENTRE SERIE No. LKKLLVC FACTURA No. 8168 ( DIRECCION DE TRANSITO )	11,097.50
1241 331A0114 0022	01 COMPUTADORA MARCA LENOVO MODELO THINK-CENTRE SERIE No. LKKLLTY FACTURA No. 8168 ( DIRECCION DE TRANSITO )	11,097.50
1241 331A0114 0023	01 MONITOR MARCA ELO TOUCH MODELO EA31187 SERIE No. H08C025728 FACTURA No. 8169 ( DIRECCION DE TRANSITO )	8,797.50
1241 331A0114 0024	01 MONITOR MARCA ELO TOUCH MODELO EA31187 SERIE No. H08C025729 FACTURA No. 8169 ( DIRECCION DE TRANSITO )	8,797.50
1241 331A0114 0025	01 MONITOR MARCA ELO TOUCH MODELO EA31187 SERIE No. H08C025731 FACTURA No. 8169 ( DIRECCION DE TRANSITO )	8,797.50
1241 331A0114 0026	01 MONITOR MARCA ELO TOUCH MODELO EA31187 SERIE No. H08C025732 FACTURA No. 8169 ( DIRECCION DE TRANSITO )	8,797.50
1241 331A0114 0027	01 MONITOR MARCA ELO TOUCH MODELO EA31187 SERIE No. H08C025734 FACTURA No. 8169 ( DIRECCION DE TRANSITO )	8,797.50
1241 331A0114 0028	01 MONITOR MARCA ELO TOUCH MODELO EA31187 SERIE No. H08C025737 FACTURA No. 8169 ( DIRECCION DE TRANSITO )	8,797.50

SISTEMA CONTABLE 2017

RELACIÓN DE BIENES QUE COMPONEN SU PATRIMONIO

Cuenta Pública al 31 de diciembre de 2017

Página 65 de 168

Hora: 10:09:33a. m.

Fecha: 12/02/2018

Código	Descripción del Bien	Valor en Libros
1241 331A0114 0029	01 MONITOR MARCA ELO TOUCH MODELO EA31187 SERIE No. H08C025738 FACTURA No. 8169 ( DIRECCION DE TRANSITO )	8,797.50
1241 331A0114 0030	01 UNIDAD DE RESPALDO MARCA TRIPP LITE MODELO OMNI SMART 500 SERIE No. 9650ALROM629401011 FACTURA 8169 ( DIRECCION DE TRANSITO )	3,162.50
1241 331A0114 0031	01 UNIDAD DE RESPALDO MARCA TRIPP LITE MODELO OMNI SMART 500 SERIE No. 9650ALROM629401178 FACTURA 8169 ( DIRECCION DE TRANSITO )	3,162.50
1241 331A0114 0032	01 UNIDAD DE RESPALDO MARCA TRIPP LITE MODELO OMNI SMART 500 SERIE No. 9650ALROM629400038 FACTURA 8169 ( DIRECCION DE TRANSITO )	3,162.50
1241 331A0114 0033	01 UNIDAD DE RESPALDO MARCA TRIPP LITE MODELO OMNI SMART 500 SERIE No. 9650ALROM629401624 FACTURA 8169 ( DIRECCION DE TRANSITO )	3,162.50
1241 331A0114 0034	01 UNIDAD DE RESPALDO MARCA TRIPP LITE MODELO OMNI SMART 500 SERIE No. 9650ALROM629401388 FACTURA 8169 ( DIRECCION DE TRANSITO )	3,162.50
1241 331A0114 0035	01 UNIDAD DE RESPALDO MARCA TRIPP LITE MODELO OMNI SMART 500 SERIE No. 9650ALROM629401612 FACTURA 8169 ( DIRECCION DE TRANSITO )	3,162.50
1241 331A0114 0036	01 UNIDAD DE RESPALDO MARCA TRIPP LITE MODELO OMNI SMART 500 SERIE No. 9650ALROM629401135 FACTURA 8169 ( DIRECCION DE TRANSITO )	3,162.50
1241 331A0114 0037	01 IMPRESORA MARCA STAR MODELO STA TUP 900 SERIE No. 160080900318 FACTURA No. 8171 ( DIRECCION DE TRANSITO )	13,880.50
1241 331A0114 0038	01 IMPRESORA MARCA STAR MODELO STA TUP 900 SERIE No. 160080900162 FACTURA No. 8171 ( DIRECCION DE TRANSITO )	13,880.50
1241 331A0114 0039	01 IMPRESORA MARCA STAR MODELO STA TUP 900 SERIE No. 160080900463 FACTURA No. 8171 ( DIRECCION DE TRANSITO )	13,880.50
1241 331A0114 0040	01 IMPRESORA MARCA STAR MODELO STA TUP 900 SERIE No. 160080900299 FACTURA No. 8171 ( DIRECCION DE TRANSITO )	13,880.50
1241 331A0114 0041	01 IMPRESORA MARCA STAR MODELO STA TUP 900 SERIE No. 160080900324 FACTURA No. 8171 ( DIRECCION DE TRANSITO )	13,880.50
1241 331A0114 0042	01 IMPRESORA MARCA STAR MODELO STA TUP 900 SERIE No. 160080900163 FACTURA No. 8171 ( DIRECCION DE TRANSITO )	13,880.50
1241 331A0114 0043	01 IMPRESORA MARCA STAR MODELO STA TUP 900 SERIE No. 160080900297 FACTURA No. 8171 ( DIRECCION DE TRANSITO )	13,880.50
1241 331A0114 0044	01 CPU MARCA HP-COMPAQ MODELO DC7900 SERIE No. MXJ93303LV FACTURAS Nos. 1776 AL 1779 ( DIRECCION DE TRANSITO )	13,662.00
1241 911A0104 0001	01 UNIDAD DE AIRE ACONDICIONADO MCA. CARRIER SERIE No. BR575741056E FACTURA No. 2271	0.98
1241 911A0107 0001	01 AIRE ACONDICIONADO TIPO MINISPLIT 12000 BTU MARCA FREYVEN SERIE 3656170401578-11922 SEGUN FACTURA No. 8917	5,980.00
1241 911A0107 0002	01 AIRE ACONDICIONADO MINISPLIT 24000 BTU 220V GOLD SEGUN FACTURA No. 6052001624	9,835.81
1241 911A0109 0001	01 MINI SPLIT SOLO FRIO ESTANDAR DE 12000BTU MCA. SAMSUNG SEGUN FACTURA No. 7902-B	6,200.00
1241 911A0109 0003	01 EQUIPO MINISPLIT CARRIER ALFA 17100BTU 220V SERIE No. C101027850408223130053 FACTURA No. 1636	14,327.39
1241 911A0110 0001	01 MINI SPLIT MARCA PRIME MOD. EMPRC122-L SERIE EVAPO9RADOR A201003ID04122 Y SERIE CONDENSADOR A201003OD04554 FACT. 216	6,205.03
1241 911A0110 0002	01 MINI SPLIT MARCA PRIME MOD. EMPRC182-L SERIE EVAPORADOR: A201003ID05001 Y SERIE CONDENSADOR : A201003OD05053 FACT. 216	7,946.19
1241 911A0110 0003	01 MINI SPLIT MARCA CONFORT STAR MOD. CSH1024-B SERIE EVAPORADOR M101045561808-507130019 Y SERIE CONDENSADOR M101045561908-508130045 FACT. 216	9,915.68

SISTEMA CONTABLE 2017

RELACIÓN DE BIENES QUE COMPONEN SU PATRIMONIO

Cuenta Pública al 31 de diciembre de 2017

Página 66 de 168

Hora: 10:09:33a. m.

Fecha: 12/02/2018

Código	Descripción del Bien	Valor en Libros
1241 911A0110 0004	01 MINI SPLIT MARCA LENNOX MOD. CS100C2 SERIE EVAPORADOR: Y2931090900009 Y SERIE CONDENSADOR: Y2932090900005 FACT. 216	17,108.59
1241 911A0111 0001	01 PZA. MINI SPLIT LG 12 BTU MODELO SJ122CD CON No DE SERIE EO12TALB05568-012TABN06277 SEGÚN FACTURA No. E 12299	16,892.50
1241 911A0113 0025	01 AIRE ACONDICIONADO DE VENTANA DE 24000 BTU SERIE No. 302TABN00293 SEGUN FACTURA No. 3482	7,989.60
1241 911A0113 0026	01 MINI SPLIT 1200 BTU MOD. EMHYC122 SERIE L-2011031D1084 FACTURA No. 3483	3,489.50
1241 911A0113 0027	01 MINI SPLIT 1200 BTU MOD. EMHYC122 SERIE L-2011031D1127 FACTURA No. 3483	3,489.50
1241 911A0113 0028	01 MINI SPLIT 1200 BTU MOD. EMHYC122 SERIE L-2011031D1141 FACTURA No. 3483	3,489.50
1241 911A0113 0029	01 MINI SPLIT 1200 BTU MOD. EMHYC122 SERIE L-2011031D1147 FACTURA No. 3483	3,489.50
1241 911A0113 0030	01 MINI SPLIT 1200 BTU MOD. EMHYC122 SERIE L-2011031D1148 FACTURA No. 3483	3,489.50
1241 911A0113 0031	01 MINI SPLIT 1200 BTU MOD. EMHYC122 SERIE L-2011031D1313 FACTURA No. 3483	3,489.50
1241 911A0113 0032	01 MINI SPLIT 1200 BTU MOD. EMHYC122 SERIE L-2011031D1315 FACTURA No. 3483	3,489.50
1241 911A0113 0033	01 MINI SPLIT 1200 BTU MOD. EMHYC122 SERIE L-2011031D1010 FACTURA No. 3483	3,489.50
1241 911A0113 0034	01 MINI SPLIT 1200 BTU MOD. EMHYC122 SERIE L-2011031D1011 FACTURA No. 3483	3,489.50
1241 911A0113 0035	01 MINI SPLIT 1200 BTU MOD. EMHYC122 SERIE L-2011031D1017 FACTURA No. 3483	3,489.50
1241 911A0113 0036	01 MINI SPLIT 1200 BTU MOD. EMHYC122 SERIE L-2011031D1018 FACTURA No. 3483	3,489.50
1241 911A0113 0037	01 MINI SPLIT 1200 BTU MOD. EMHYC122 SERIE L-2011031D1060 FACTURA No. 3483	3,489.50
1241 911A0113 0038	01 MINI SPLIT 1200 BTU MOD. EMHYC122 SERIE L-2011031D1061 FACTURA No. 3483	3,489.50
1241 911A0113 0039	01 MINI SPLIT 1200 BTU MOD. EMHYC122 SERIE L-2011031D1062 FACTURA No. 3483	3,489.50
1241 911A0113 0040	01 MINI SPLIT 1200 BTU MOD. EMHYC122 SERIE L-2011031D1063 FACTURA No. 3483	3,489.50
1241 911A0113 0041	01 MINI SPLIT 1200 BTU MOD. EMHYC122 SERIE L-2011031D1073 FACTURA No. 3483	3,489.50
1241 911A0113 0042	01 MINI SPLIT 1200 BTU MOD. EMHYC122 SERIE L-2011031D1081 FACTURA No. 3483	3,489.50
1241 911A0113 0043	01 MINI SPLIT 1800 BTU MOD. EMHYC182 SERIE A-201151D2161 FACTURA No. 3483	5,494.40
1241 911A0113 0044	01 MINI SPLIT 1800 BTU MOD. EMHYC182 SERIE A-201151D2158 FACTURA No. 3483	5,494.40
1241 911A0113 0045	01 MINI SPLIT 1800 BTU MOD. EMHYC182 SERIE A-201151D2142 FACTURA No. 3483	5,494.40
1241 911A0113 0046	01 LECTOR BIOMET P/TIEMPO/ASISTENCIA Y CONTROL DE ACCESO MOD. ICLOCK 990 SEGUN FACTURA No. 0432 A	6,275.60
1241 911A0113 0047	05 LECTOR BIOMET P/TIEMPO/ASISTENCIA Y CONTROL DE ACCESO MODELO ICLOCK 990 SEGUN FACTURA No. 0433 A	31,378.00
1241 911A0113 0048	02 CONGELADOR HORIZONTAL MODELO CHTC 25 MARCA TORREY SEGUN FACTURA No. A-538	31,668.00
1241 911A0114 0002	01 MINISPLIT CAPACIDAD DE ENFRIAMIENTO BTU/H 18,000 MARCA YORK SEGUN FACTURA No. 268	8,733.60



SISTEMA CONTABLE 2017

RELACIÓN DE BIENES QUE COMPONEN SU PATRIMONIO

Cuenta Pública al 31 de diciembre de 2017

Página 67 de 168

Hora: 10:09:33a. m.

Fecha: 12/02/2018

Código	Descripción del Bien	Valor en Libros
1241 911A0114 0003	01 MINISPLIT CAPACIDAD DE ENFRIAMIENTO BTU/H 12,000 MARCA YORK SEGUN FACTURA No. 268	7,166.40
1241 911A0115 0002	01 ENFRIADOR ( REFRIGERADOR ) MARCA CRIOTEC, MODELO CFX-24-2P 2 SEGUN FACTURA No. 25	33,800.00
1241 911A0117 0002	02 PLANCHA INDUSTRIAL DE VAPOR MARCA FULLSTEAM SEGUN FACTURA No. 2648	8,352.00
1241 911A0117 0003	01 TELEVISOR DE 32 PULGADAS SEGUN FACTURA No. 22	4,060.00
1241 911A0117 0004	01 MINISPLIT CON CAPACIDAD DE 18000 BTUS. SEGUN FACTURA No. 29	18,560.00
1241 911A0117 0005	01 FRIGOBAR 4 PUERTAS MARCA SILVER SEGUN FACTURA No. BBAAI-482845	4,249.00
1241 911A0117 0006	01 REFRIGERADOR DE 15 PULGADAS SEGUN FACTURA NUMERO 2774	9,860.00
1241 91581117 0002	01 AIRE ACONDICIONADO TIPO MINISPLIT MARCA MIRAGE MODELO X3 CAPACIDAD DE 24000 BTU SEGUN FACTURA No. 11	18,560.00
1241 91582715 0002	01 MINISPLIT CAPACIDAD DE ENFRIAMIENTO BTU/H 18000 SERIE EVAPORADORA 100001025140650127 Y CONDENSADORA 100002079141240035 FACT. 468	11,849.99
1241 91582715 0003	01 MINISPLIT CAPACIDAD DE ENFRIAMIENTO BTU/H 18000 SERIE EVAPORADORA 100001695120305513 Y CONDENSADORA 100002079141240079 FACT. 468	11,849.99
1241 91582715 0004	01 MINISPLIT CAPACIDAD DE ENFRIAMIENTO BTU/H 18000 SERIE EVAPORADORA 100001025140650176 Y CONDENSADORA 100002289150100676 FACT. 468	11,849.99
1241 91582715 0005	01 CONGELADOR HORIZONTAL MARCA CRIOTEC MODELO CTCC-15 SEGUN FACTURA No. 26	33,640.00
1241 91582715 0006	01 LICUADORA INDUSTRIAL 10 LTS. MARCA TAPISA SEGUN FACTURA No. 26	14,500.00
1241 91582715 0007	13 ESCRITORIOS METALICO SECRETARIAL DE I.20 M-1 MARCA OFIMAGEN SEGUN FACTURA No. 27	62,582.00
1241 91582715 0010	06 ANAQUEL METALICO 5 ENTREPAÑOS CON REFURZO PARA CARGA DE 40 KG. MARCA OFIMAGEN SEGUN FACTURA No. 27	18,444.00
1241 91582715 0011	07 ARCHIVERO DE CUATRO GAVETAS CON LLAVE ( METALICO ) MARCA OFIMAGEN SEGUN FACTURA No. 27	37,352.00
1241 91582715 0013	01 ANAQUEL METALICO 5 ENTREPAÑOS CON REFURZO PARA CARGA DE 60 KG. MARCA OFIMAGEN SEGUN FACTURA No. 27	4,524.00
1241 91582716 0002	20 CAMARA DE VIDEO VIGILANCIA IP DE DOMO MODELO DS2CD4332FWDI MARCA HIKVISION SEGUN FACTURA No. A-333	484,184.00
1241 91582716 0003	10 CAMARA DE VIDEO VIGILANCIA IP PTZ DE DOMO DE ALTA DEFINICION MODELO DS2DF8236IVAEI MARCA HIKVISION SEGUN FACTURA No. A-333	380,480.00
1241 91582717 0002	06 RELOJ CHECADOR DIGITAL:PANTALLA TFT A COLOR, VELOCIDAD DE VERIFICACION DE 1.0 SEGUNDOS SEGUN FACTURA No.A-1209	28,799.76
1241 91582717 0003	01 PARRILLA PROFESIONAL DE 4 QUEMADORES CON CONSUMO DE 30000 BTU CADA UNO SEGUN FACTURA No. A-1209	14,993.70
1241 91582717 0004	10 CONGELADOR HORIZONTAL DE 15 PIES: TIPO COFRE, CON BAJO CONSUMO DE ENERGIA SEGUN FACTURA No. A-1209	80,000.00
1241 91582717 0005	06 VENTILADOR DE PEDESTAL: DE 18" DE DIAMETRO, OSCILATORIO, 3 VELOCIDADES Y ASPA DE ALUMINIO MARCA: ZFAN INDUSTRY SEGUN FACTURA No. A-1209	6,599.82
1241 91582717 0006	01 MINI SPLIT CON CAPACIDAD DE ENRIAMIENTO BTU/H 18,000 MARCA LG MODELO SP182CN CONDENSADORA SERIE No. 22932604GU794A604EU SEGUN FACTURA No. NA425	12,357.80
1241 91582717 0007	01 MINI SPLIT CON CAPACIDAD DE ENRIAMIENTO BTU/H 18,000 MARCA LG MODELO SP182CN CONDENSADORA SERIE No. 22932604GU801A604EU SEGUN FACTURA No. NA425	12,357.80

SISTEMA CONTABLE 2017

RELACIÓN DE BIENES QUE COMPONEN SU PATRIMONIO

Cuenta Pública al 31 de diciembre de 2017

Página 68 de 168

Hora: 10:09:33a. m.

Fecha: 12/02/2018

Código	Descripción del Bien	Valor en Libros
1241 91582717 0008	01 MINI SPLIT CON CAPACIDAD DE ENRIAMIENTO BTU/H 18,000MARCA LG MODELO SP182CN CONDENSADORA SERIE No. 22932603K8507A604AB SEGUN FACTURA No. NA425	12,357.80
1241 91582717 0009	01 MINI SPLIT CON CAPACIDAD DE ENRIAMIENTO BTU/H 18,000MARCA LG MODELO SP182CN CONDENSADORA SERIE No. 22932603K8516A604AB SEGUN FACTURA No. NA425	12,357.80
1241 91582717 0010	01 MINI SPLIT CON CAPACIDAD DE ENRIAMIENTO BTU/H 18,000MARCA LG MODELO SP182CN CONDENSADORA SERIE No. 22932603K8616A604AB SEGUN FACTURA No. NA425	12,357.82
1241 931A0104 0002	01 EQUIPO DE AIRE ACONDICIONADO TIPO MINI SPLIT SERIE No. 0401A17950 FACT-4279	5,077.25
1241 931A0104 0003	01 EQUIPO DE AIRE ACONDICIONADO DE 12000 BTU SERIE No. MAC32A92201 FACT-4280	3,124.55
1241 931A0104 0004	01 EQUIPO DE AIRE ACONDICIONADO DE 12000 BTU SERIE No. MAC32A92210 FACT-4280	3,124.55
1241 931A0104 0005	01 EQUIPO DE AIRE ACONDICIONADO DE 12000 BTU SERIE No. MAC32A92147 FACT-4280	3,124.55
1241 931A0104 0006	01 EQUIPO DE AIRE ACONDICIONADO DE 12000 BTU SERIE No. 0201A05803 FACT-4280	3,124.55
1241 931A0104 0007	01 EQUIPO DE AIRE ACONDICIONADO TIPO VENTANA SERIE No. QRO400100 FACT-4281	3,934.15
1241 931A0104 0008	01 EQUIPO DE AIRE ACONDICIONADO TIPO VENTANA SERIE No. QRO600591 FACT-4281	3,934.15
1241 931A0105 0001	AIRE ACONDICIONADO NI.123201	14,318.46
1241 931A0105 0002	AIRE ACONDICIONADO NI.0120300	14,318.46
1241 931A0106 0003	01 ACONDICIONADOR DE AIRE DE 1200 BTU MOD. DSA-123 L MCA. DAEWOO SERIE 060 2 000 937 FACT. 6402	4,884.05
1241 931A0106 0004	01 ACONDICIONADOR DE AIRE DE 1200 BTU MOD. DSA-123 L MCA. DAEWOO SERIE 060 2 000 935 FACT. 6402	4,884.05
1241 931A0106 0005	01 ACONDICIONADOR DE AIRE DE 1200 BTU MOD. DSA-123 L MCA. DAEWOO SERIE 060 2 001 120 FACT. 6403	4,884.05
1241 931A0106 0006	01 ACONDICIONADOR DE AIRE DE 1200 BTU MOD. DSA-123 L MCA. DAEWOO SERIE 060 2 001 491 FACT. 6403	4,884.05
1241 931A0106 0007	01 ACONDICIONADOR DE AIRE DE 1200 BTU MOD. DSA-123 L MCA. DAEWOO SERIE 060 2 001 FACT. 6403	4,884.05
1241 931A0106 0008	01 ACONDICIONADOR DE AIRE DE 1200 BTU MOD. DSA-123 L MCA. DAEWOO SERIE 060 2 000 934 FACT. 6403	4,884.05
1241 931A0106 0009	01 ACONDICIONADOR DE AIRE DE 1200 BTU MOD. DSA-123 L MCA. DAEWOO SERIE 060 2 000 936 FACT. 6403	4,884.05
1241 931A0106 0010	01 ACONDICIONADOR DE AIRE DE 1200 BTU MOD. DSA-123 L MCA. DAEWOO SERIE 060 2 001 922 FACT. 6404	4,884.05
1241 931A0106 0011	01 ACONDICIONADOR DE AIRE DE 1200 BTU MOD. DSA-123 L MCA. DAEWOO SERIE 060 2 001 406 FACT. 6404	4,884.05
1241 931A0106 0012	01 ACONDICIONADOR DE AIRE DE 1200 BTU MOD. DSA-123 L MCA. DAEWOO SERIE 060 2 A09 541 FACT. 6404	4,884.05
1241 931A0107 0002	01 AIRE ACOND. MINI SPLIT DE 18000 BTU MCA. DAEWOOD MOD. DSA-189L FACT. 2111 S-ZM071033011606, ZM072034010586	7,999.40
1241 931A0107 0003	01 AIRE ACOND. MINI SPLIT 24000 BTU DAEWOOD MOD. DSA-249L FACT.2112 S-ZM071036010359, ZM072035011135	11,999.10
1241 931A0107 0004	01 AIRE ACOND. MINI SPLIT DE 18000 BTU MCA. DAEWOOD MOD. DSA-189L FACT. 2128 S-ZM072034010784, ZM071033011275	7,999.40
1241 931A0107 0005	01 AIRE ACOND. MINI SPLIT DE 18000 BTU MCA. DAEWOOD MOD. DSA-189L FACT. 2111 S-ZM071033011825 Y ZM072034010585	7,999.40
1241 931A0107 0007	01 AIRE ACOND. MINI SPLIT DE 18000 BTU FACT. 301 S-MMEC1821C606700520 Y MMEC1820C606700989	6,500.00

SISTEMA CONTABLE 2017

RELACIÓN DE BIENES QUE COMPONEN SU PATRIMONIO

Cuenta Pública al 31 de diciembre de 2017

Página 69 de 168

Hora: 10:09:33a. m.

Fecha: 12/02/2018

Código	Descripción del Bien	Valor en Libros
1241 931A0107 0008	01 AIRE ACOND. MINI SPLIT DE 18000 BTU FACT. 301 S-MMCC1820C607700709 Y MMCC1821C607700683	6,500.00
1241 931A0107 0009	01 AIRE ACONDICIONADO TIPO MINISPLIT DE 12000 BTU MCA. FREYVEN SERIE 3556161200800 FACT. 8651	5,793.59
1241 931A0107 0010	01 AIRE ACONDICIONADO TIPO MINISPLIT DE 12000 BTU MCA. FREYVEN SERIE 3656161200515 FACT. 8651	5,793.59
1241 931A0108 0001	01 PZA. EQUIPO DE AIRE ACONDICIONADO TIPO MINI-SPLIT DE 18,000 BTU MODELO CCH018CD MARCA COMFORTSTAR SEGÚN FACTURA No. 2517	7,990.00
1241 931A0108 0002	01 PZA. EQUIPO DE AIRE ACONDICIONADO TIPO MINI-SPLIT DE 12,000 BTU BTU 220/1/50 PARED DE ALTA MODELO CCH012CD MARCA COMFORTSTAR SEGÚN FACTURA No. 2526	5,380.00
1241 931A0109 0001	01 PZA. EQUIPO DE AIRE ACONDICIONADO TIPO MINI-SPLIT HI-WALL MARCA GALANZ SERIE 0801127020052 SEGÚN FACTURA No. 10949	21,993.75
1241 931A0109 0002	01 PZA. EQUIPO DE AIRE ACONDICIONADO TIPO MINI-SPLIT HI-WALL MARCA GALANZ SERIE 0801127020002 SEGÚN FACTURA No. 10948	21,993.75
1241 931A0109 0003	01 PZA. EQUIPO DE AIRE ACONDICIONADO TIPO MINI-SPLIT HI-WALL MARCA GALANZ SERIE 0801127010145 SEGÚN FACTURA No. 10983	21,993.75
1241 931A0109 0004	01 PZA. SISTEMA DE A.A. TIPO MINISPLIT DE 12,000 BTUS A CONTROL REMOTO MARCA ALFA-CARRIER KIT INCLUIDO SERIE 903KAHG00041 SEGÚN FACTURA No. 4538	9,521.44
1241 931A0109 0005	01 PZA. SISTEMA DE A.A. TIPO MINISPLIT DE 60,000 BTUS A CONTROL REMOTO MARCA LG KIT INCLUIDO SERIE 100209240207817120613 SEGÚN FACTURA No. 4538	34,477.00
1242	Mobiliario y Equipo Educativo y Recreativo	9,695,352.31
1242 111A0104 0016	01 CAMARA DE VIDEO DIGITAL MCA. CANON SERIE No. 152623132256 SEGUN FACT. 11622	11,362.00
1242 111A0109 0001	02 PZAS. CAMARA DE VIDEO DIGITAL CON PROCESADOR DIGIC DV II SEGUN FACTURA No 16357-58-59	18,032.00
1242 111A0109 0002	02 PZAS. CAMARA FOTOGRAFICA MODELO POWER SHOT G10 MARCA CANON SEGUN FACTURA No 16357-58-59	15,226.00
1242 111A0109 0003	21 PZAS. CAMARA DE VIDEO DIGITAL CON PROCESADOR DIGIC DV II SEGUN FACTURA No 16354-55-56	189,335.99
1242 111A0109 0004	11 PZAS. CAMARA FOTOGRAFICA MODELO POWER SHOT G10 MARCA CANON SEGUN FACTURA No 16354-55-56	83,743.00
1242 111A0109 0005	02 PZAS. CAMARA DE VIDEO DIGITAL CON PROCESADOR DIGIC DV II SEGUN FACTURA No 16360-61-62	16,448.45
1242 111A0109 0006	02 PZAS. CAMARA FOTOGRAFICA MODELO POWER SHOT G10 MARCA CANON SEGUN FACTURA No 16360-61-62	15,226.00
1242 111A0109 0007	06 TELEVISOR SONY MOD. KDL-22L4000 SEGUN FACTURA No. 3176 ( P.U. 5,999.00 )	35,994.00
1242 111A0109 0008	01 PANTALLA LCD 4 ORV525R SEGUN FACTURA No. BBAAI-30080	10,999.00
1242 111A0109 0009	10 CAMARAS FOTOGRAFICAS MOD. POWER SHOT G10 MARCA CANON SEGUN FACTURA No. 16363	70,250.00
1242 111A0110 0001	01 PZA. CAMARA FOTOGRAFICA MARCA SONY MODELO DSC-W390 NUMERO DE SERIE 8249937 SEGÚN FACTURA No. 6259	4,779.55
1242 111A0110 0002	01 PZA. CAMARA FOTOGRAFICA MARCA SONY MODELO DSC-W390 NUMERO DE SERIE 8248548 SEGÚN FACTURA No. 6259	4,779.50
1242 111A0110 0003	01 PZA. CAMARA FOTOGRAFICA MARCA SONY MODELO DSC-W390 NUMERO DE SERIE 8251215 SEGÚN FACTURA No. 6259	4,779.50
1242 111A0110 0004	01 PZA. CAMARA FOTOGRAFICA MARCA SONY MODELO DSC-W390 NUMERO DE SERIE 8251145 SEGÚN FACTURA No. 6259	4,779.50
1242 111A0110 0005	01 PZA. CAMARA FOTOGRAFICA MARCA SONY MODELO DSC-W390 NUMERO DE SERIE 8250110 SEGÚN FACTURA No. 6259	4,779.50
1242 111A0110 0006	01 PZA. CAMARA FOTOGRAFICA MARCA SONY MODELO DSC-W390 NUMERO DE SERIE 8251074 SEGÚN FACTURA No. 6259	4,779.50

SISTEMA CONTABLE 2017

RELACIÓN DE BIENES QUE COMPONEN SU PATRIMONIO

Cuenta Pública al 31 de diciembre de 2017

Página 70 de 168

Hora: 10:09:33a. m.

Fecha: 12/02/2018

Código	Descripción del Bien	Valor en Libros
1242 111A0110 0007	01 PZA. CAMARA FOTOGRAFICA MARCA SONY MODELO DSC-W390 NUMERO DE SERIE 8249958 SEGÚN FACTURA No. 6259	4,779.50
1242 111A0110 0008	01 PZA. CAMARA FOTOGRAFICA MARCA SONY MODELO DSC-W390 NUMERO DE SERIE 8251064 SEGÚN FACTURA No. 6259	4,779.50
1242 111A0110 0009	01 PZA. CAMARA FOTOGRAFICA MARCA SONY MODELO DSC-W390 NUMERO DE SERIE 8251137 SEGÚN FACTURA No. 6259	4,779.50
1242 111A0110 0010	01 PZA. CAMARA FOTOGRAFICA MARCA SONY MODELO DSC-W390 NUMERO DE SERIE 8249918 SEGÚN FACTURA No. 6259	4,779.50
1242 111A0110 0011	01 PZA. CAMARA FOTOGRAFICA MARCA SONY MODELO DSC-W390 NUMERO DE SERIE 8249855 SEGÚN FACTURA No. 6259	4,779.50
1242 111A0110 0012	01 PZA. CAMARA FOTOGRAFICA MARCA SONY MODELO DSC-W390 NUMERO DE SERIE 8250102 SEGÚN FACTURA No. 6259	4,779.50
1242 111A0110 0013	01 PZA. CAMARA FOTOGRAFICA MARCA SONY MODELO DSC-W390 NUMERO DE SERIE 8248527 SEGÚN FACTURA No. 6259	4,779.50
1242 111A0110 0014	01 PZA. CAMARA FOTOGRAFICA MARCA SONY MODELO DSC-W390 NUMERO DE SERIE 8250866 SEGÚN FACTURA No. 6259	4,779.50
1242 111A0110 0015	01 PZA. CAMARA FOTOGRAFICA MARCA SONY MODELO DSC-W390 NUMERO DE SERIE 8250995 SEGÚN FACTURA No. 6259	4,779.50
1242 111A0110 0016	01 PZA. CAMARA FOTOGRAFICA MARCA SONY MODELO DSC-W390 NUMERO DE SERIE 8248405 SEGÚN FACTURA No. 6259	4,779.50
1242 111A0110 0017	01 PZA. CAMARA FOTOGRAFICA MARCA SONY MODELO DSC-W390 NUMERO DE SERIE 8250953 SEGÚN FACTURA No. 6259	4,779.50
1242 111A0110 0018	01 PZA. CAMARA FOTOGRAFICA MARCA SONY MODELO DSC-W390 NUMERO DE SERIE 8251055 SEGÚN FACTURA No. 6259	4,779.50
1242 111A0110 0020	01 PZA. CAMARA FOTOGRAFICA MARCA SONY MODELO DSC-W390 NUMERO DE SERIE 8251044 SEGÚN FACTURA No. 6259	4,779.50
1242 111A0110 0022	01 PZA. CAMARA FOTOGRAFICA MARCA SONY MODELO DSC-W390 NUMERO DE SERIE 8250055 SEGÚN FACTURA No. 6259	4,779.50
1242 111A0110 0023	01 PZA. CAMARA FOTOGRAFICA MARCA SONY MODELO DSC-W390 NUMERO DE SERIE 8250069 SEGÚN FACTURA No. 6259	4,779.50
1242 111A0110 0024	01 PZA. CAMARA FOTOGRAFICA MARCA SONY MODELO DSC-W390 NUMERO DE SERIE 8249814 SEGÚN FACTURA No. 6259	4,779.50
1242 111A0110 0025	01 PZA. CAMARA FOTOGRAFICA MARCA SONY MODELO DSC-W390 NUMERO DE SERIE 8250088 SEGÚN FACTURA No. 6259	4,779.50
1242 111A0110 0026	01 PZA. CAMARA FOTOGRAFICA MARCA SONY MODELO DSC-W390 NUMERO DE SERIE 8250938 SEGÚN FACTURA No. 6259	4,779.50
1242 111A0110 0027	01 PZA. CAMARA FOTOGRAFICA MARCA SONY MODELO DSC-W390 NUMERO DE SERIE 8248324 SEGÚN FACTURA No. 6259	4,779.50
1242 111A0110 0028	01 PZA. CAMARA FOTOGRAFICA MARCA SONY MODELO DSC-W390 NUMERO DE SERIE 8251041 SEGÚN FACTURA No. 6259	4,779.50
1242 111A0110 0030	01 PZA. CAMARA FOTOGRAFICA MARCA SONY MODELO DSC-W390 NUMERO DE SERIE 8251131 SEGÚN FACTURA No. 6259	4,779.50
1242 111A0110 0031	01 PZA. CAMARA FOTOGRAFICA MARCA SONY MODELO DSC-W390 NUMERO DE SERIE 8250123 SEGÚN FACTURA No. 6259	4,779.50
1242 111A0110 0032	01 PZA. CAMARA FOTOGRAFICA MARCA SONY MODELO DSC-W390 NUMERO DE SERIE 8251183 SEGÚN FACTURA No. 6259	4,779.50
1242 111A0110 0033	01 PZA. CAMARA FOTOGRAFICA MARCA SONY MODELO DSC-W390 NUMERO DE SERIE 8248365 SEGÚN FACTURA No. 6259	4,779.50
1242 111A0111 0002	10 CAMARA FOTOGRAFICA DIGITAL SONY DSC-H70 NEGRO DE 16.1 MEGAPIXELES FACTURA No. 486	99,474.77
1242 111A0111 0003	04 PANTALLA LCD DE 40" MODELO KDL-40CX520 SEGUN FACTURA No. 486	84,085.64
1242 111A0117 0002	01 PANTALLA DE PROYECCION MATTWEISS MODELO ES120120, SUPERFICIO BLANCO MATE 305X305 ( 1202X1202 ) SEGUN FACTURA No. F564	15,800.00

SISTEMA CONTABLE 2017

RELACIÓN DE BIENES QUE COMPONEN SU PATRIMONIO

Cuenta Pública al 31 de diciembre de 2017

Página 71 de 168

Hora: 10:09:33a. m.

Fecha: 12/02/2018

Código	Descripción del Bien	Valor en Libros
1242 111A0117 0003	01 SISTEMA DE MICROFONIA Y MATRIZ DE VIDEO MARCA YAMAHA MODELO EXUY2125 SERIE No. VTCUN01048 SEGUN FACTURA No. F564	425,250.00
1242 11582715 0002	02 PANTALLA DE 42" MARCA LG RESOLUCION 1920X 1080 CONEXIONES HDMI, USB SEGUN FACTURA No. 24	41,618.48
1242 11582715 0003	02 VIDEO PROYECTOR DE 5000 ANSI LUMENES VIEWSONIC FULL HD PRO8520HD SEGUN FACTURA No. FACTURA No. TGZ 1364	34,800.00
1242 11582715 0004	06 MONITOR PARA PC SMART ENERGY 42LB5550 SEGUN FACTURA No. TGZ 1363	258,680.00
1242 11582716 0002	01 PANTALLA PARA PC TV LG FULL HD TV 43LH5500 SERIE No. 611RMYA88426 SEGUN FACTURA No. 1376	16,546.24
1242 11582716 0003	01 PANTALLA PARA PC TV LG FULL HD TV 43LH5500 SERIE No. 611RMLM88624 SEGUN FACTURA No. 1376	16,546.24
1242 11582716 0004	01 PANTALLA PARA PC TV LG FULL HD TV 43LH5500 SERIE No. 611RMSS88622 SEGUN FACTURA No. 1376	16,546.24
1242 11582716 0005	01 PANTALLA PARA PC TV LG FULL HD TV 43LH5500 SERIE No. 611RMHR88425 SEGUN FACTURA No. 1376	16,546.24
1242 11582716 0006	01 PANTALLA PARA PC TV LG FULL HD TV 43LH5500 SERIE No. 611RMZL88381 SEGUN FACTURA No. 1376	16,546.24
1242 11582716 0007	04 VIDEO PROYECTOR MODELO EPSON POWERLITE 1960 V11H473020 MARCA EPSON SEGUN FACTURA No. A-334	143,329.60
1242 131A0104 0001	04 BINOCULARES MCA. STEINER SEGUN FACTURA No. 0010	46,000.00
1242 131A0104 0004	01 DUPLICADOR MARCA RICOH MOD. JP-730 SERIE No. F3130970537 FACTURA No. 7332	36,073.20
1242 131A0104 0015	01 TELEVISOR 29" SAMSUNG SERIE No. 36613CCX300691 FACTURA No. 4225	4,820.80
1242 131A0104 0016	01 TELEVISOR 29" SAMSUNG SERIE No. 36613CCX301486 FACTURA No. 4225	4,820.80
1242 131A0104 0017	01 TELEVISOR 29" SAMSUNG SERIE No. 36613CCX301994 FACTURA No. 4225	4,820.80
1242 131A0104 0022	01 TELEVISOR 29" SAMSUNG SERIE No. 36613CCX301133 FACTURA No. 4225	4,820.80
1242 131A0105 0001	01 CAMARA DE VIDEO MCA. SONY DIGITAL SERIE No. 000000810485 FACTURA No: 13187	10,202.53
1242 131A0105 0003	01 CAMARA DE VIDEO MCA. SONY DIGITAL SERIE No. 000000819098 FACTURA No: 13187	10,202.54
1242 131A0105 0004	06 BINOCULAR DE VISION NOCTURNA MCA. NIGHT OPTICS MOD. D-211 FACTURA No. 1035	90,045.00
1242 131A0106 0001	02 BINOCULARES DE VISION NOCTURNA MCA. NIGHT OPTICS USA INC, FACT. 1159	126,270.00
1242 131A0106 0004	01 CAMARA DIGITAL MCA. SONY MOD. DSC-W70 SERIE No. S012421857F FACTURA No. 3895-3896-3897	8,625.00
1242 131A0106 0005	01 CAMARA DIGITAL MCA. SONY MOD. DSC-W70 SERIE No. S012421781B FACTURA No. 3895-3896-3897	8,625.00
1242 131A0106 0006	01 CAMARA DIGITAL MCA. SONY MOD. DSC-W70 SERIE No. S012421792DG FACTURA No. 3895-3896-3897	8,625.00
1242 131A0106 0007	01 CAMARA DIGITAL MCA. SONY MOD. DSC-W70 SERIE No. S012421682B FACTURA No. 3895-3896-3897	8,625.00
1242 131A0106 0008	01 CAMARA DIGITAL MCA. SONY MOD. DSC-W70 SERIE No. S012421786G FACTURA No. 3895-3896-3897	8,625.00
1242 131A0106 0010	01 CAMARA FOTOGRAFICA DIGITAL MCA. VANTA MOD. PIX 610Z SERIE No. 06062-BE01452 FACTURA No. 3897	5,520.00
1242 131A0106 0011	01 TELEVISION DE 21 PULGADAS MCA. SONY MOD. KV-21FS120 SERIE No. SO1-4254547-H FACTURA No. 1591	6,900.00
1242 131A0106 0012	01 TELEVISION DE 21 PULGADAS MCA. SONY MOD. KV-21FS120 SERIE No. SO1-44137779-O FACTURA No. 1591	6,900.00



SISTEMA CONTABLE 2017

RELACIÓN DE BIENES QUE COMPONEN SU PATRIMONIO

Cuenta Pública al 31 de diciembre de 2017

Página 72 de 168

Hora: 10:09:33a. m.

Fecha: 12/02/2018

Código	Descripción del Bien	Valor en Libros
1242 131A0106 0013	01 CAMARA FOTOGRAFICA DIGITAL MCA. VANTA MOD. PIX 610Z SERIE No. 06062-BE01462 FACTURA No. 3903	5,175.00
1242 131A0106 0014	01 CAMARA FOTOGRAFICA DIGITAL MCA. VANTA MOD. PIX 610Z SERIE No. 06062-BE01192 FACTURA No. 3903	5,175.00
1242 131A0106 0015	01 CAMARA DIGITAL MARCA SONY MOD. DSC-W70 SERIE No. 8403304 FACTURA No. 3972-3973	10,925.00
1242 131A0106 0016	01 CAMARA DIGITAL MARCA SONY MOD. DSC-W70 SERIE No. 8401150 FACTURA No. 3972-3973	10,925.00
1242 131A0106 0017	01 CAMARA DIGITAL MARCA SONY MOD. DSC-W70 SERIE No. 8401141 FACTURA No. 3972-3973	10,925.00
1242 131A0106 0018	01 CAMARA DIGITAL MARCA SONY MOD. DSC-W70 SERIE No. 8401149 FACTURA No. 3972-3973	10,925.00
1242 131A0106 0020	01 CAMARA DIGITAL MARCA SONY MOD. DSC-W70 SERIE No. 8403307 FACTURA No. 3972-3973	10,925.00
1242 131A0106 0024	01 PZA. PROCESADOR DE ALIMENTOS (VEGETALES) MARCA TOR-REY MODELO PV-90 NUMERO DE SERIE 1009061409 FACTURA No. 8672	14,892.50
1242 131A0106 0025	01 PZA. PROCESADOR DE ALIMENTOS (VEGETALES) MARCA TOR-REY MODELO PV-90 NUMERO DE SERIE 1009061410 FACTURA No. 8672	14,892.50
1242 131A0107 0005	01 GUITARRA ELECTRICA MCA. YAMAHA FACTURA 5261 SERIE Q10083236	4,585.05
1242 131A0107 0006	01 GUITARRA ELECTRICA MCA. YAMAHA FACTURA 5261 SERIE Q10053249	4,585.05
1242 131A0107 0007	01 GUITARRA ELECTRICA MCA. YAMAHA FACTURA 5261 SERIE Q10083210	4,585.05
1242 131A0107 0008	01 GUITARRA ELECTRICA MCA. YAMAHA FACTURA 5261 SERIE 20422021	4,585.05
1242 131A0107 0009	01 GUITARRA ELECTRICA MCA. YAMAHA FACTURA 5261 SERIE Q10093002	4,585.05
1242 131A0107 0010	01 GUITARRA ELECTRICA MCA. YAMAHA FACTURA 5261 SERIE Q10073336	4,585.05
1242 131A0107 0011	01 GUITARRA ELECTRICA MCA. YAMAHA FACTURA 5261 SERIE Q10093010	4,585.05
1242 131A0108 0005	PZA. CAMARA FOTOGRAFICA DIGITAL, MODELO CYBERSHOT DSCW55 KIT, MARCA SONY CON NUMERO DE SERIE S01-2339023-8 SEGÚN FACTURA No 16691 E	4,416.00
1242 131A0109 0006	03 PZAS. MESAS DE TRABAJO SIN TARJA MARCA LABESSA SEGÚN FACTURA No. 5820	32,775.00
1242 131A0109 0007	01 PZA. LAMPARA DE CUARTO OSCURO CON BASE MARCA MDM SEGÚN FACTURA No. 5820	17,250.00
1242 311A0113 0002	01 CAMARA FOTOGRAFICA Y VIDEO MARCA SONY DSC-H90 RECARGABLE SERIE No. 8339925 SEGUN FACTURA No. 1230	4,926.00
1242 311A0113 0003	01 CAMARA FOTOGRAFICA Y DE VIDEO CANON SERIE No. 642031000007 SEGUN FACTURA No. AB 297	5,928.00
1242 311A0113 0004	01 CAMARA FOTOGRAFICA Y DE VIDEO CANON SERIE No. 632050012499 SEGUN FACTURA No. AB 297	5,928.00
1242 311A0113 0005	01 CAMARA FOTOGRAFICA Y DE VIDEO CANON SERIE No. 632030010032 SEGUN FACTURA No. AB 297	5,928.00
1242 311A0113 0006	01 CAMARA FOTOGRAFICA Y DE VIDEO CANON SERIE No. 632050012503 SEGUN FACTURA No. AB 297	5,928.00
1242 311A0113 0007	01 CAMARA FOTOGRAFICA Y DE VIDEO CANON SERIE No. 632030010033 SEGUN FACTURA No. AB 297	5,928.00
1242 311A0113 0008	01 CAMARA FOTOGRAFICA Y DE VIDEO CANON SERIE No. 632030010020 SEGUN FACTURA No. AB 297	5,928.00
1242 311A0113 0009	01 CAMARA FOTOGRAFICA Y DE VIDEO CANON SERIE No. 632050012502 SEGUN FACTURA No. AB 297	5,928.00
1242 311A0113 0010	01 CAMARA FOTOGRAFICA Y DE VIDEO CANON SERIE No. 632030000025 SEGUN FACTURA No. AB 297	5,928.00
1242 311A0113 0011	01 CAMARA FOTOGRAFICA Y DE VIDEO CANON SERIE No. 642031000014 SEGUN FACTURA No. AB 297	5,928.00

SISTEMA CONTABLE 2017

RELACIÓN DE BIENES QUE COMPONEN SU PATRIMONIO

Cuenta Pública al 31 de diciembre de 2017

Página 73 de 168

Hora: 10:09:33a. m.

Fecha: 12/02/2018

Código	Descripción del Bien	Valor en Libros
1242 311A0113 0012	01 CAMARA FOTOGRAFICA Y DE VIDEO CANON SERIE No. 662033000441 SEGUN FACTURA No. AB 297	5,928.00
1242 311A0113 0013	01 CAMARA FOTOGRAFICA Y DE VIDEO CANON SERIE No. 662033000442 SEGUN FACTURA No. AB 297	5,928.00
1242 311A0113 0014	01 CAMARA FOTOGRAFICA Y DE VIDEO CANON SERIE No. 662033000437 SEGUN FACTURA No. AB 297	5,928.00
1242 311A0113 0015	01 CAMARA FOTOGRAFICA Y DE VIDEO CANON SERIE No. 662033000436 SEGUN FACTURA No. AB 297	5,928.00
1242 311A0113 0016	01 CAMARA FOTOGRAFICA Y DE VIDEO CANON SERIE No. 662033000443 SEGUN FACTURA No. AB 297	5,928.00
1242 311A0113 0017	01 CAMARA FOTOGRAFICA Y DE VIDEO CANON SERIE No. 662033000439 SEGUN FACTURA No. AB 297	5,928.00
1242 311A0113 0020	01 CAMARA FOTOGRAFICA Y DE VIDEO CANON SERIE No. 652052000416 SEGUN FACTURA No. AB 297	5,928.00
1242 311A0113 0021	01 CAMARA FOTOGRAFICA Y DE VIDEO CANON SERIE No. 632030010034 SEGUN FACTURA No. AB 297	5,928.00
1242 311A0113 0022	01 CAMARA FOTOGRAFICA Y DE VIDEO CANON SERIE No. 662033000445 SEGUN FACTURA No. AB 297	5,928.00
1242 311A0113 0023	01 CAMARA FOTOGRAFICA Y DE VIDEO CANON SERIE No. 662033000444 SEGUN FACTURA No. AB 297	5,927.88
1242 311A0113 0024	01 CAMARA FOTOGRAFICA Y VIDEO MARCA SONY DSC-H90 RECARGABLE SERIE No. 8350902 SEGUN FACTURA No. 1230	4,926.00
1242 311A0113 0025	01 CAMARA FOTOGRAFICA Y VIDEO MARCA SONY DSC-H90 RECARGABLE SERIE No. 8350903 SEGUN FACTURA No. 1230	4,926.00
1242 311A0113 0026	01 CAMARA FOTOGRAFICA Y VIDEO MARCA SONY DSC-H90 RECARGABLE SERIE No. 8350872 SEGUN FACTURA No. 1230	4,926.00
1242 311A0113 0027	01 CAMARA FOTOGRAFICA Y VIDEO MARCA SONY DSC-H90 RECARGABLE SERIE No. 8350909 SEGUN FACTURA No. 1230	4,926.00
1242 311A0113 0028	01 CAMARA FOTOGRAFICA Y VIDEO MARCA SONY DSC-H90 RECARGABLE SERIE No. 8339927 SEGUN FACTURA No. 1230	4,926.00
1242 311A0113 0029	01 CAMARA FOTOGRAFICA Y VIDEO MARCA SONY DSC-H90 RECARGABLE SERIE No. 8339920 SEGUN FACTURA No. 1230	4,926.00
1242 311A0113 0030	01 CAMARA FOTOGRAFICA Y VIDEO MARCA SONY DSC-H90 RECARGABLE SERIE No. 8350904 SEGUN FACTURA No. 1230	4,926.00
1242 311A0113 0031	01 CAMARA FOTOGRAFICA Y VIDEO MARCA SONY DSC-H90 RECARGABLE SERIE No. 8350900 SEGUN FACTURA No. 1230	4,926.00
1242 311A0113 0032	01 CAMARA FOTOGRAFICA Y VIDEO MARCA SONY DSC-H90 RECARGABLE SERIE No. 8341831 SEGUN FACTURA No. 1230	4,926.00
1242 311A0113 0033	01 CAMARA FOTOGRAFICA Y VIDEO MARCA SONY DSC-H90 RECARGABLE SERIE No. 8350905 SEGUN FACTURA No. 1230	4,926.00
1242 311A0113 0034	01 CAMARA FOTOGRAFICA Y VIDEO MARCA SONY DSC-H90 RECARGABLE SERIE No. 8350790 SEGUN FACTURA No. 1230	4,926.00
1242 311A0113 0035	01 CAMARA FOTOGRAFICA Y VIDEO MARCA SONY DSC-H90 RECARGABLE SERIE No. 8350907 SEGUN FACTURA No. 1230	4,926.00
1242 311A0113 0036	01 CAMARA FOTOGRAFICA Y VIDEO MARCA SONY DSC-H90 RECARGABLE SERIE No. 8350908 SEGUN FACTURA No. 1230	4,926.00
1242 311A0113 0037	01 CAMARA FOTOGRAFICA Y VIDEO MARCA SONY DSC-H90 RECARGABLE SERIE No. 8350906 SEGUN FACTURA No. 1230	4,926.00
1242 311A0113 0038	01 CAMARA DIGITAL EOS 7D KIT EF-S 28-135 SEGUN FACTURA No. 1049	33,998.15
1242 311A0113 0039	01 CAMARA DIGITAL EOS 60D CANON KIT EF-S 18-135 IS SEGUN FACTURA No. 1064	22,498.33
1242 31582715 0002	01 CAMARA DE VIDEO VIGILANCIA IP FIJA SENSOR DE IMAGEN SERIE No. 433837224 SEGUN FACTURA No. 31	5,178.24
1242 31582715 0003	01 CAMARA DE VIDEO VIGILANCIA IP FIJA SENSOR DE IMAGEN SERIE No. 434346828 SEGUN FACTURA No. 31	5,178.24

SISTEMA CONTABLE 2017

RELACIÓN DE BIENES QUE COMPONEN SU PATRIMONIO

Cuenta Pública al 31 de diciembre de 2017

Página 74 de 168

Hora: 10:09:33a. m.

Fecha: 12/02/2018

Código	Descripción del Bien	Valor en Libros
1242 31582715 0004	01 CAMARA DE VIDEO VIGILANCIA IP FIJA DENSOR DE IMAGEN SERIE No. 434346802 SEGUN FACTURA No. 31	5,178.24
1242 31582715 0005	01 CAMARA DE VIDEO VIGILANCIA IP FIJA DENSOR DE IMAGEN SERIE No. 4343468021 SEGUN FACTURA No. 31	5,178.24
1242 31582715 0006	01 CAMARA DE VIDEO VIGILANCIA IP FIJA DENSOR DE IMAGEN SERIE No. 434346847 SEGUN FACTURA No. 31	5,178.24
1242 31582715 0007	01 CAMARA DE VIDEO VIGILANCIA IP FIJA DENSOR DE IMAGEN SERIE No. 434346813 SEGUN FACTURA No. 31	5,178.24
1242 31582715 0008	01 CAMARA DE VIDEO VIGILANCIA IP FIJA DENSOR DE IMAGEN SERIE No. 434346849 SEGUN FACTURA No. 31	5,178.24
1242 31582715 0009	01 CAMARA DE VIDEO VIGILANCIA IP FIJA DENSOR DE IMAGEN SERIE No. 433837209 SEGUN FACTURA No. 31	5,178.24
1242 31582715 0010	01 CAMARA DE VIDEO VIGILANCIA IP FIJA DENSOR DE IMAGEN SERIE No. 434346819 SEGUN FACTURA No. 31	5,178.24
1242 31582715 0011	01 CAMARA DE VIDEO VIGILANCIA IP FIJA DENSOR DE IMAGEN SERIE No. 434346827 SEGUN FACTURA No. 31	5,178.24
1242 31582715 0012	01 CAMARA DE VIDEO VIGILANCIA IP FIJA DENSOR DE IMAGEN SERIE No. 434346826 SEGUN FACTURA No. 31	5,178.24
1242 31582715 0013	01 CAMARA DE VIDEO VIGILANCIA IP FIJA DENSOR DE IMAGEN SERIE No. 434346843 SEGUN FACTURA No. 31	5,178.24
1242 31582715 0014	03 CAMARA POWERSHOT ELPH 160 HS SILVER SEGUN FACTURA No. TGZ 1361	10,440.00
1242 31582715 0015	01 CAMARA DE VIDEO VIGILANCIA MARCA HIKVISION MODELO DS2DE7186AE SERIE No. 473320219 SEGUN FACTURA No. 3207	35,000.00
1242 31582715 0016	01 CAMARA DE VIDEO VIGILANCIA MARCA HIKVISION MODELO DS2DE7186AE SERIE No. 473320169 SEGUN FACTURA No. 3207	35,000.00
1242 31582715 0017	01 CAMARA DE VIDEO VIGILANCIA MARCA HIKVISION MODELO DS2DE7186AE SERIE No. 473320164 SEGUN FACTURA No. 3207	35,000.00
1242 31582715 0018	01 CAMARA DE VIDEO VIGILANCIA MARCA HIKVISION MODELO DS2DE7186AE SERIE No. 473320188 SEGUN FACTURA No. 3207	35,000.00
1242 31582715 0019	01 CAMARA DE VIDEO VIGILANCIA MARCA HIKVISION MODELO DS2DE7186AE SERIE No. 454787568 SEGUN FACTURA No. 3207	35,000.00
1242 31582715 0020	01 CAMARA DE VIDEO VIGILANCIA MARCA HIKVISION MODELO DS2DE7186AE SERIE No. 473320173 SEGUN FACTURA No. 3207	35,000.00
1242 31582715 0021	01 CAMARA DE VIDEO VIGILANCIA MARCA HIKVISION MODELO DS2DE7186AE SERIE No. 473320199 SEGUN FACTURA No. 3207	35,000.00
1242 31582715 0022	01 CAMARA DE VIDEO VIGILANCIA MARCA HIKVISION MODELO DS2DE7186AE SERIE No. 473320171 SEGUN FACTURA No. 3207	35,000.00
1242 31582715 0023	01 CAMARA DE VIDEO VIGILANCIA MARCA HIKVISION MODELO DS2DE7186AE SERIE No. 473320221 SEGUN FACTURA No. 3207	35,000.00
1242 31582715 0024	01 CAMARA DE VIDEO VIGILANCIA MARCA HIKVISION MODELO DS2DE7186AE SERIE No. 473320184 SEGUN FACTURA No. 3207	35,000.00
1242 31582715 0025	15 CAMARAS WEB HD MICROSOFT LIFECAM STUDIO SEGUN FACTURA No. 3207	13,920.00
1242 31582715 0026	11 CAMARA POWERSHOT ELPH 160 HS SILVER MARCA CANON SEGUN FACTURA No. 3207	32,697.52
1242 31582715 0027	04 VIDEOPROYECTOR MODELO VE281X MARCA NEX SEGUN FACTURA No. F 00002081	59,999.84
1242 31582716 0002	01 VIDEO PROYECTOR DE 5000 ANSI LUMENES SERIE No. 5900088EM SEGUN FACTURA No. F460	34,800.00
1242 31582716 0003	01 CAMARA DE VIDEO VIGILANCIA IP FIJA DE DOMO INTERIOR HIKVISION DS2CD2742FWDI SERIE No. 538058723 SEGUN FACTURA No. F460	8,398.40
1242 31582716 0004	01 CAMARA DE VIDEO VIGILANCIA IP FIJA DE DOMO INTERIOR HIKVISION DS2CD2742FWDI SERIE No. 538058736 SEGUN FACTURA No. F460	8,398.40



SISTEMA CONTABLE 2017

RELACIÓN DE BIENES QUE COMPONEN SU PATRIMONIO

Cuenta Pública al 31 de diciembre de 2017

Página 75 de 168

Hora: 10:09:33a. m.

Fecha: 12/02/2018

Código	Descripción del Bien	Valor en Libros
1242 31582716 0005	01 CAMARA DE VIDEO VIGILANCIA IP FIJA DE DOMO INTERIOR HIKVISION DS2CD2742FWDI SERIE No. 538058707 SEGUN FACTURA No. F460	8,398.40
1242 31582716 0006	01 CAMARA DE VIDEO VIGILANCIA IP FIJA DE DOMO INTERIOR HIKVISION DS2CD2742FWDI SERIE No. 538058771 SEGUN FACTURA No. F460	8,398.40
1242 31582716 0007	01 CAMARA DE VIDEO VIGILANCIA IP FIJA DE DOMO INTERIOR HIKVISION DS2CD2742FWDI SERIE No. 538058747 SEGUN FACTURA No. F460	8,398.40
1242 31582716 0008	01 CAMARA DE VIDEO VIGILANCIA IP FIJA DE DOMO INTERIOR HIKVISION DS2CD2742FWDI SERIE No. 538058773 SEGUN FACTURA No. F460	8,398.40
1242 31582716 0009	01 CAMARA DE VIDEO VIGILANCIA IP FIJA DE DOMO INTERIOR HIKVISION DS2CD2742FWDI SERIE No. 538058791 SEGUN FACTURA No. F460	8,398.40
1242 31582716 0010	01 CAMARA DE VIDEO DE VIGILANCIA MOVIL MODELO DS2CS58A1NIRS MARCA HIKVISION SERIE No. 507961155 SEGUN FACTURA No. 3346	7,076.00
1242 31582716 0011	01 CAMARA DE VIDEO DE VIGILANCIA MOVIL MODELO DS2CS58A1NIRS MARCA HIKVISION SERIE No. 507961066 SEGUN FACTURA No. 3346	7,076.00
1242 31582716 0012	01 CAMARA DE VIDEO DE VIGILANCIA MOVIL MODELO DS2CS58A1NIRS MARCA HIKVISION SERIE No. 507961135 SEGUN FACTURA No. 3346	7,076.00
1242 31582716 0013	01 CAMARA DE VIDEO DE VIGILANCIA MOVIL MODELO DS2CS58A1NIRS MARCA HIKVISION SERIE No. 507961089 SEGUN FACTURA No. 3346	7,076.00
1242 31582716 0014	01 CAMARA DE VIDEO DE VIGILANCIA MOVIL MODELO DS2CS58A1NIRS MARCA HIKVISION SERIE No. 507961120 SEGUN FACTURA No. 3346	7,076.00
1242 31582716 0015	01 CAMARA DE VIDEO DE VIGILANCIA MOVIL MODELO DS2CS58A1NIRS MARCA HIKVISION SERIE No. 507961142 SEGUN FACTURA No. 3346	7,076.00
1242 31582716 0016	01 CAMARA DE VIDEO DE VIGILANCIA MOVIL MODELO DS2CS58A1NIRS MARCA HIKVISION SERIE No. 470706385 SEGUN FACTURA No. 3346	7,076.00
1242 31582716 0017	01 CAMARA DE VIDEO DE VIGILANCIA MOVIL MODELO DS2CS58A1NIRS MARCA HIKVISION SERIE No. 451566745 SEGUN FACTURA No. 3346	7,076.00
1242 31582716 0018	01 CAMARA DE VIDEO DE VIGILANCIA MOVIL MODELO DS2CS58A1NIRS MARCA HIKVISION SERIE No. 507961145 SEGUN FACTURA No. 3346	7,076.00
1242 31582716 0019	01 CAMARA DE VIDEO DE VIGILANCIA MOVIL MODELO DS2CS58A1NIRS MARCA HIKVISION SERIE No. 507961101 SEGUN FACTURA No. 3346	7,076.00
1242 31582716 0020	01 CAMARA DE VIDEO DE VIGILANCIA MOVIL MODELO DS2CS58A1NIRS MARCA HIKVISION SERIE No. 470706425 SEGUN FACTURA No. 3346	7,076.00
1242 31582716 0021	01 CAMARA DE VIDEO DE VIGILANCIA MOVIL MODELO DS2CS58A1NIRS MARCA HIKVISION SERIE No. 507961150 SEGUN FACTURA No. 3346	7,076.00
1242 31582716 0022	01 CAMARA DE VIDEO DE VIGILANCIA MOVIL MODELO DS2CS58A1NIRS MARCA HIKVISION SERIE No. 451566779 SEGUN FACTURA No. 3346	7,076.00
1242 31582716 0023	01 CAMARA DE VIDEO DE VIGILANCIA MOVIL MODELO DS2CS58A1NIRS MARCA HIKVISION SERIE No. 507961107 SEGUN FACTURA No. 3346	7,076.00
1242 31582716 0024	01 CAMARA DE VIDEO DE VIGILANCIA MOVIL MODELO DS2CS58A1NIRS MARCA HIKVISION SERIE No. 470706343 SEGUN FACTURA No. 3346	7,076.00
1242 31582716 0025	01 CAMARA DE VIDEO DE VIGILANCIA MOVIL MODELO DS2CS58A1NIRS MARCA HIKVISION SERIE No. 470706397 SEGUN FACTURA No. 3346	7,076.00
1242 31582716 0026	01 CAMARA DE VIDEO DE VIGILANCIA MOVIL MODELO DS2CS58A1NIRS MARCA HIKVISION SERIE No. 507961138 SEGUN FACTURA No. 3346	7,076.00
1242 31582716 0027	01 CAMARA DE VIDEO DE VIGILANCIA MOVIL MODELO DS2CS58A1NIRS MARCA HIKVISION SERIE No. 507961092 SEGUN FACTURA No. 3346	7,076.00
1242 31582716 0028	01 CAMARA DE VIDEO DE VIGILANCIA MOVIL MODELO DS2CS58A1NIRS MARCA HIKVISION SERIE No. 507961018 SEGUN FACTURA No. 3346	7,076.00
1242 31582716 0029	01 CAMARA DE VIDEO DE VIGILANCIA MOVIL MODELO DS2CS58A1NIRS MARCA HIKVISION SERIE No. 507961136 SEGUN FACTURA No. 3346	7,076.00
1242 31582716 0030	01 CAMARA DE VIDEO DE VIGILANCIA MOVIL MODELO DS2CS58A1NIRS MARCA HIKVISION SERIE No. 507961165 SEGUN FACTURA No. 3346	7,076.00
1242 31582716 0031	01 CAMARA DE VIDEO DE VIGILANCIA MOVIL MODELO DS2CS58A1NIRS MARCA HIKVISION SERIE No. 507961143 SEGUN FACTURA No. 3346	7,076.00

SISTEMA CONTABLE 2017

RELACIÓN DE BIENES QUE COMPONEN SU PATRIMONIO

Cuenta Pública al 31 de diciembre de 2017

Página 76 de 168

Hora: 10:09:33a. m.

Fecha: 12/02/2018

Código	Descripción del Bien	Valor en Libros
1242 31582716 0032	01 CAMARA DE VIDEO DE VIGILANCIA MOVIL MODELO DS2CS58A1NIRS MARCA HIKVISION SERIE No. 451566767 SEGUN FACTURA No. 3346	7,076.00
1242 31582716 0033	01 CAMARA DE VIDEO DE VIGILANCIA MOVIL MODELO DS2CS58A1NIRS MARCA HIKVISION SERIE No. 470706328 SEGUN FACTURA No. 3346	7,076.00
1242 31582716 0034	01 CAMARA DE VIDEO DE VIGILANCIA MOVIL MODELO DS2CS58A1NIRS MARCA HIKVISION SERIE No. 507961052 SEGUN FACTURA No. 3346	7,076.00
1242 31582716 0035	01 CAMARA DE VIDEO DE VIGILANCIA MOVIL MODELO DS2CS58A1NIRS MARCA HIKVISION SERIE No. 507961060 SEGUN FACTURA No. 3346	7,076.00
1242 31582716 0036	01 CAMARA DE VIDEO DE VIGILANCIA MOVIL MODELO DS2CS58A1NIRS MARCA HIKVISION SERIE No. 507961093 SEGUN FACTURA No. 3346	7,076.00
1242 31582716 0037	01 CAMARA DE VIDEO DE VIGILANCIA MOVIL MODELO DS2CS58A1NIRS MARCA HIKVISION SERIE No. 507961123 SEGUN FACTURA No. 3346	7,076.00
1242 31582716 0038	01 CAMARA DE VIDEO DE VIGILANCIA MOVIL MODELO DS2CS58A1NIRS MARCA HIKVISION SERIE No. 470706391 SEGUN FACTURA No. 3346	7,076.00
1242 31582716 0039	01 CAMARA DE VIDEO DE VIGILANCIA MOVIL MODELO DS2CS58A1NIRS MARCA HIKVISION SERIE No. 451566789 SEGUN FACTURA No. 3346	7,076.00
1242 31582716 0040	01 CAMARA DE VIDEO DE VIGILANCIA MOVIL MODELO DS2CS58A1NIRS MARCA HIKVISION SERIE No. 470706402 SEGUN FACTURA No. 3346	7,076.00
1242 31582716 0041	01 CAMARA DE VIDEO DE VIGILANCIA MOVIL MODELO DS2CS58A1NIRS MARCA HIKVISION SERIE No. 507961104 SEGUN FACTURA No. 3346	7,076.00
1242 31582716 0042	01 CAMARA DE VIDEO DE VIGILANCIA MOVIL MODELO DS2CS58A1NIRS MARCA HIKVISION SERIE No. 507961102 SEGUN FACTURA No. 3346	7,076.00
1242 31582716 0043	01 CAMARA DE VIDEO DE VIGILANCIA MOVIL MODELO DS2CS58A1NIRS MARCA HIKVISION SERIE No. 507961026 SEGUN FACTURA No. 3346	7,076.00
1242 31582716 0044	01 CAMARA DE VIDEO DE VIGILANCIA MOVIL MODELO DS2CS58A1NIRS MARCA HIKVISION SERIE No. 507961158 SEGUN FACTURA No. 3346	7,076.00
1242 31582716 0045	01 CAMARA DE VIDEO DE VIGILANCIA MOVIL MODELO DS2CS58A1NIRS MARCA HIKVISION SERIE No. 507961076 SEGUN FACTURA No. 3346	7,076.00
1242 31582716 0046	01 CAMARA DE VIDEO DE VIGILANCIA MOVIL MODELO DS2CS58A1NIRS MARCA HIKVISION SERIE No. 507961099 SEGUN FACTURA No. 3346	7,076.00
1242 31582716 0047	01 CAMARA DE VIDEO DE VIGILANCIA MOVIL MODELO DS2CS58A1NIRS MARCA HIKVISION SERIE No. 451566826 SEGUN FACTURA No. 3346	7,076.00
1242 31582716 0048	01 CAMARA DE VIDEO DE VIGILANCIA MOVIL MODELO DS2CS58A1NIRS MARCA HIKVISION SERIE No. 507961069 SEGUN FACTURA No. 3346	7,076.00
1242 31582716 0049	01 CAMARA DE VIDEO DE VIGILANCIA MOVIL MODELO DS2CS58A1NIRS MARCA HIKVISION SERIE No. 470706347 SEGUN FACTURA No. 3346	7,076.00
1242 31582716 0050	01 CAMARA DE VIDEO DE VIGILANCIA MOVIL MODELO DS2CS58A1NIRS MARCA HIKVISION SERIE No. 470706384 SEGUN FACTURA No. 3346	7,076.00
1242 31582716 0051	01 CAMARA DE VIDEO DE VIGILANCIA MOVIL MODELO DS2CS58A1NIRS MARCA HIKVISION SERIE No. 507961162 SEGUN FACTURA No. 3346	7,076.00
1242 31582716 0052	01 CAMARA DE VIDEO DE VIGILANCIA MOVIL MODELO DS2CS58A1NIRS MARCA HIKVISION SERIE No. 470706383 SEGUN FACTURA No. 3346	7,076.00
1242 31582716 0053	01 CAMARA DE VIDEO DE VIGILANCIA MOVIL MODELO DS2CS58A1NIRS MARCA HIKVISION SERIE No. 470706411 SEGUN FACTURA No. 3346	7,076.00
1242 31582716 0054	01 CAMARA DE VIDEO DE VIGILANCIA MOVIL MODELO DS2CS58A1NIRS MARCA HIKVISION SERIE No. 451566714 SEGUN FACTURA No. 3346	7,076.00
1242 31582716 0055	01 CAMARA DE VIDEO DE VIGILANCIA MOVIL MODELO DS2CS58A1NIRS MARCA HIKVISION SERIE No. 451566677 SEGUN FACTURA No. 3346	7,076.00
1242 31582716 0056	01 CAMARA DE VIDEO DE VIGILANCIA MOVIL MODELO DS2CS58A1NIRS MARCA HIKVISION SERIE No. 507961116 SEGUN FACTURA No. 3346	7,076.00
1242 31582716 0057	01 CAMARA DE VIDEO DE VIGILANCIA MOVIL MODELO DS2CS58A1NIRS MARCA HIKVISION SERIE No. 507961122 SEGUN FACTURA No. 3346	7,076.00
1242 31582716 0058	01 CAMARA DE VIDEO DE VIGILANCIA MOVIL MODELO DS2CS58A1NIRS MARCA HIKVISION SERIE No. 507961115 SEGUN FACTURA No. 3346	7,076.00

SISTEMA CONTABLE 2017

RELACIÓN DE BIENES QUE COMPONEN SU PATRIMONIO

Cuenta Pública al 31 de diciembre de 2017

Página 77 de 168

Hora: 10:09:33a. m.

Fecha: 12/02/2018

Código	Descripción del Bien	Valor en Libros
1242 31582716 0059	01 CAMARA DE VIDEO DE VIGILANCIA MOVIL MODELO DS2CS58A1NIRS MARCA HIKVISION SERIE No. 507961166 SEGUN FACTURA No. 3346	7,076.00
1242 31582716 0060	01 CAMARA DE VIDEO DE VIGILANCIA MOVIL MODELO DS2CS58A1NIRS MARCA HIKVISION SERIE No. 507961054 SEGUN FACTURA No. 3346	7,076.00
1242 31582716 0061	01 CAMARA DE VIDEO DE VIGILANCIA MOVIL MODELO DS2CS58A1NIRS MARCA HIKVISION SERIE No. 507961132 SEGUN FACTURA No. 3346	7,076.00
1242 31582716 0062	01 CAMARA DE VIDEO DE VIGILANCIA MOVIL MODELO DS2CS58A1NIRS MARCA HIKVISION SERIE No. 470706342 SEGUN FACTURA No. 3346	7,076.00
1242 31582716 0063	01 CAMARA DE VIDEO DE VIGILANCIA MOVIL MODELO DS2CS58A1NIRS MARCA HIKVISION SERIE No. 451566759 SEGUN FACTURA No. 3346	7,076.00
1242 31582716 0064	01 CAMARA DE VIDEO DE VIGILANCIA MOVIL MODELO DS2CS58A1NIRS MARCA HIKVISION SERIE No. 507961083 SEGUN FACTURA No. 3346	7,076.00
1242 31582716 0065	01 CAMARA DE VIDEO DE VIGILANCIA MOVIL MODELO DS2CS58A1NIRS MARCA HIKVISION SERIE No. 451566838 SEGUN FACTURA No. 3346	7,076.00
1242 31582716 0066	01 CAMARA DE VIDEO DE VIGILANCIA MOVIL MODELO DS2CS58A1NIRS MARCA HIKVISION SERIE No. 507961065 SEGUN FACTURA No. 3346	7,076.00
1242 31582716 0067	01 CAMARA DE VIDEO DE VIGILANCIA MOVIL MODELO DS2CS58A1NIRS MARCA HIKVISION SERIE No. 470706376 SEGUN FACTURA No. 3346	7,076.00
1242 31582716 0068	01 CAMARA DE VIDEO DE VIGILANCIA MOVIL MODELO DS2CS58A1NIRS MARCA HIKVISION SERIE No. 470706410 SEGUN FACTURA No. 3346	7,076.00
1242 31582716 0069	01 CAMARA DE VIDEO DE VIGILANCIA MOVIL MODELO DS2CS58A1NIRS MARCA HIKVISION SERIE No. 451566764 SEGUN FACTURA No. 3346	7,076.00
1242 31582716 0070	01 CAMARA DE VIDEO DE VIGILANCIA MOVIL MODELO DS2CS58A1NIRS MARCA HIKVISION SERIE No. 470706390 SEGUN FACTURA No. 3346	7,076.00
1242 31582716 0071	01 CAMARA DE VIDEO DE VIGILANCIA MOVIL MODELO DS2CS58A1NIRS MARCA HIKVISION SERIE No. 507961074 SEGUN FACTURA No. 3346	7,076.00
1242 31582716 0072	01 CAMARA DE VIDEO DE VIGILANCIA MOVIL MODELO DS2CS58A1NIRS MARCA HIKVISION SERIE No. 507961125 SEGUN FACTURA No. 3346	7,076.00
1242 31582716 0073	01 CAMARA DE VIDEO DE VIGILANCIA MOVIL MODELO DS2CS58A1NIRS MARCA HIKVISION SERIE No. 507961140 SEGUN FACTURA No. 3346	7,076.00
1242 31582716 0074	01 CAMARA DE VIDEO DE VIGILANCIA MOVIL MODELO DS2CS58A1NIRS MARCA HIKVISION SERIE No. 507961064 SEGUN FACTURA No. 3346	7,076.00
1242 31582716 0075	01 CAMARA DE VIDEO DE VIGILANCIA MOVIL MODELO DS2CS58A1NIRS MARCA HIKVISION SERIE No. 507961117 SEGUN FACTURA No. 3346	7,076.00
1242 31582716 0076	01 CAMARA DE VIDEO DE VIGILANCIA MOVIL MODELO DS2CS58A1NIRS MARCA HIKVISION SERIE No. 507961131 SEGUN FACTURA No. 3346	7,076.00
1242 31582716 0077	01 CAMARA DE VIDEO DE VIGILANCIA MOVIL MODELO DS2CS58A1NIRS MARCA HIKVISION SERIE No. 507961088 SEGUN FACTURA No. 3346	7,076.00
1242 31582716 0078	01 CAMARA DE VIDEO DE VIGILANCIA MOVIL MODELO DS2CS58A1NIRS MARCA HIKVISION SERIE No. 507961127 SEGUN FACTURA No. 3346	7,076.00
1242 31582716 0079	01 CAMARA DE VIDEO DE VIGILANCIA MOVIL MODELO DS2CS58A1NIRS MARCA HIKVISION SERIE No. 470706337 SEGUN FACTURA No. 3346	7,076.00
1242 31582716 0080	01 CAMARA DE VIDEO DE VIGILANCIA MOVIL MODELO DS2CS58A1NIRS MARCA HIKVISION SERIE No. 507961091 SEGUN FACTURA No. 3346	7,076.00
1242 31582716 0081	01 CAMARA DE VIDEO DE VIGILANCIA MOVIL MODELO DS2CS58A1NIRS MARCA HIKVISION SERIE No. 507961144 SEGUN FACTURA No. 3346	7,076.00
1242 31582716 0082	01 CAMARA DE VIDEO DE VIGILANCIA MOVIL MODELO DS2CS58A1NIRS MARCA HIKVISION SERIE No. 507961084 SEGUN FACTURA No. 3346	7,076.00
1242 31582716 0083	01 CAMARA DE VIDEO DE VIGILANCIA MOVIL MODELO DS2CS58A1NIRS MARCA HIKVISION SERIE No. 470706420 SEGUN FACTURA No. 3346	7,076.00
1242 31582716 0084	01 CAMARA DE VIDEO DE VIGILANCIA MOVIL MODELO DS2CS58A1NIRS MARCA HIKVISION SERIE No. 470706412 SEGUN FACTURA No. 3346	7,076.00
1242 31582716 0085	01 CAMARA DE VIDEO DE VIGILANCIA MOVIL MODELO DS2CS58A1NIRS MARCA HIKVISION SERIE No. 451566752 SEGUN FACTURA No. 3346	7,076.00

SISTEMA CONTABLE 2017

RELACIÓN DE BIENES QUE COMPONEN SU PATRIMONIO

Cuenta Pública al 31 de diciembre de 2017

Página 78 de 168

Hora: 10:09:33a. m.

Fecha: 12/02/2018

Código	Descripción del Bien	Valor en Libros
1242 31582716 0086	01 CAMARA DE VIDEO DE VIGILANCIA MOVIL MODELO DS2CS58A1NIRS MARCA HIKVISION SERIE No. 470706358 SEGUN FACTURA No. 3346	7,076.00
1242 31582716 0087	01 CAMARA DE VIDEO DE VIGILANCIA MOVIL MODELO DS2CS58A1NIRS MARCA HIKVISION SERIE No. 507961126 SEGUN FACTURA No. 3346	7,076.00
1242 31582716 0088	01 CAMARA DE VIDEO DE VIGILANCIA MOVIL MODELO DS2CS58A1NIRS MARCA HIKVISION SERIE No. 507961067 SEGUN FACTURA No. 3346	7,076.00
1242 31582716 0089	01 CAMARA DE VIDEO DE VIGILANCIA MOVIL MODELO DS2CS58A1NIRS MARCA HIKVISION SERIE No. 507961147 SEGUN FACTURA No. 3346	7,076.00
1242 31582716 0090	01 CAMARA DE VIDEO DE VIGILANCIA MOVIL MODELO DS2CS58A1NIRS MARCA HIKVISION SERIE No. 470706409 SEGUN FACTURA No. 3346	7,076.00
1242 31582716 0091	01 CAMARA DE VIDEO DE VIGILANCIA MOVIL MODELO DS2CS58A1NIRS MARCA HIKVISION SERIE No. 470706369 SEGUN FACTURA No. 3346	7,076.00
1242 31582716 0092	01 CAMARA DE VIDEO DE VIGILANCIA MOVIL MODELO DS2CS58A1NIRS MARCA HIKVISION SERIE No. 507961167 SEGUN FACTURA No. 3346	7,076.00
1242 31582716 0093	01 CAMARA DE VIDEO DE VIGILANCIA MOVIL MODELO DS2CS58A1NIRS MARCA HIKVISION SERIE No. 507961105 SEGUN FACTURA No. 3346	7,076.00
1242 31582716 0094	01 CAMARA DE VIDEO DE VIGILANCIA MOVIL MODELO DS2CS58A1NIRS MARCA HIKVISION SERIE No. 507961118 SEGUN FACTURA No. 3346	7,076.00
1242 31582716 0095	01 CAMARA DE VIDEO DE VIGILANCIA MOVIL MODELO DS2CS58A1NIRS MARCA HIKVISION SERIE No. 507961103 SEGUN FACTURA No. 3346	7,076.00
1242 31582716 0096	01 CAMARA DE VIDEO DE VIGILANCIA MOVIL MODELO DS2CS58A1NIRS MARCA HIKVISION SERIE No. 507961161 SEGUN FACTURA No. 3346	7,076.00
1242 31582716 0097	01 CAMARA DE VIDEO DE VIGILANCIA MOVIL MODELO DS2CS58A1NIRS MARCA HIKVISION SERIE No. 507961109 SEGUN FACTURA No. 3346	7,076.00
1242 31582716 0098	01 CAMARA DE VIDEO DE VIGILANCIA MOVIL MODELO DS2CS58A1NIRS MARCA HIKVISION SERIE No. 470706400 SEGUN FACTURA No. 3346	7,076.00
1242 31582716 0099	01 CAMARA DE VIDEO DE VIGILANCIA MOVIL MODELO DS2CS58A1NIRS MARCA HIKVISION SERIE No. 451566799 SEGUN FACTURA No. 3346	7,076.00
1242 31582716 0100	01 CAMARA DE VIDEO DE VIGILANCIA MOVIL MODELO DS2CS58A1NIRS MARCA HIKVISION SERIE No. 470706424 SEGUN FACTURA No. 3346	7,076.00
1242 31582716 0101	01 CAMARA DE VIDEO DE VIGILANCIA MOVIL MODELO DS2CS58A1NIRS MARCA HIKVISION SERIE No. 507961128 SEGUN FACTURA No. 3346	7,076.00
1242 31582716 0102	01 CAMARA DE VIDEO DE VIGILANCIA MOVIL MODELO DS2CS58A1NIRS MARCA HIKVISION SERIE No. 507961100 SEGUN FACTURA No. 3346	7,076.00
1242 31582716 0103	01 CAMARA DE VIDEO DE VIGILANCIA MOVIL MODELO DS2CS58A1NIRS MARCA HIKVISION SERIE No. 507961110 SEGUN FACTURA No. 3346	7,076.00
1242 31582716 0104	01 CAMARA DE VIDEO DE VIGILANCIA MOVIL MODELO DS2CS58A1NIRS MARCA HIKVISION SERIE No. 507961024 SEGUN FACTURA No. 3346	7,076.00
1242 31582716 0105	01 CAMARA DE VIDEO DE VIGILANCIA MOVIL MODELO DS2CS58A1NIRS MARCA HIKVISION SERIE No. 470706407 SEGUN FACTURA No. 3346	7,076.00
1242 31582716 0106	01 CAMARA DE VIDEO DE VIGILANCIA MOVIL MODELO DS2CS58A1NIRS MARCA HIKVISION SERIE No. 451566680 SEGUN FACTURA No. 3346	7,076.00
1242 31582716 0107	01 CAMARA DE VIDEO DE VIGILANCIA MOVIL MODELO DS2CS58A1NIRS MARCA HIKVISION SERIE No. 470706367 SEGUN FACTURA No. 3346	7,076.00
1242 31582716 0108	01 CAMARA DE VIDEO DE VIGILANCIA MOVIL MODELO DS2CS58A1NIRS MARCA HIKVISION SERIE No. 470706427 SEGUN FACTURA No. 3346	7,076.00
1242 31582716 0109	01 CAMARA DE VIDEO DE VIGILANCIA MOVIL MODELO DS2CS58A1NIRS MARCA HIKVISION SERIE No. 507961085 SEGUN FACTURA No. 3346	7,076.00
1242 31582716 0110	01 CAMARA DE VIDEO DE VIGILANCIA MOVIL MODELO DS2CS58A1NIRS MARCA HIKVISION SERIE No. 507961096 SEGUN FACTURA No. 3346	7,076.00
1242 31582716 0111	01 CAMARA DE VIDEO DE VIGILANCIA MOVIL MODELO DS2CS58A1NIRS MARCA HIKVISION SERIE No. 507961119 SEGUN FACTURA No. 3346	7,076.00
1242 31582716 0112	01 CAMARA DE VIDEO DE VIGILANCIA MOVIL MODELO DS2CS58A1NIRS MARCA HIKVISION SERIE No. 451566769 SEGUN FACTURA No. 3346	7,076.00



SISTEMA CONTABLE 2017

RELACIÓN DE BIENES QUE COMPONEN SU PATRIMONIO

Cuenta Pública al 31 de diciembre de 2017

Página 79 de 168

Hora: 10:09:33a. m.

Fecha: 12/02/2018

Código	Descripción del Bien	Valor en Libros
1242 31582716 0113	01 CAMARA DE VIDEO DE VIGILANCIA MOVIL MODELO DS2CS58A1NIRS MARCA HIKVISION SERIE No. 470706413 SEGUN FACTURA No. 3346	7,076.00
1242 31582716 0114	01 CAMARA DE VIDEO DE VIGILANCIA MOVIL MODELO DS2CS58A1NIRS MARCA HIKVISION SERIE No. 451566792 SEGUN FACTURA No. 3346	7,076.00
1242 31582716 0115	01 CAMARA DE VIDEO DE VIGILANCIA MOVIL MODELO DS2CS58A1NIRS MARCA HIKVISION SERIE No. 470706403 SEGUN FACTURA No. 3346	7,076.00
1242 31582716 0116	01 GRABADOR MOVIL DIGITAL DE VIDEO DVR DE 4 CANALES MODELO DS8104HMISE3G MARCA HIKVISION SERIE No. 547521832 SEGUN FACTURA No. 3346	40,093.27
1242 31582716 0117	01 GRABADOR MOVIL DIGITAL DE VIDEO DVR DE 4 CANALES MODELO DS8104HMISE3G MARCA HIKVISION SERIE No. 547521848 SEGUN FACTURA No. 3346	40,093.27
1242 31582716 0118	01 GRABADOR MOVIL DIGITAL DE VIDEO DVR DE 4 CANALES MODELO DS8104HMISE3G MARCA HIKVISION SERIE No. 547521837 SEGUN FACTURA No. 3346	40,093.27
1242 31582716 0119	01 GRABADOR MOVIL DIGITAL DE VIDEO DVR DE 4 CANALES MODELO DS8104HMISE3G MARCA HIKVISION SERIE No. 547521831 SEGUN FACTURA No. 3346	40,093.27
1242 31582716 0120	01 GRABADOR MOVIL DIGITAL DE VIDEO DVR DE 4 CANALES MODELO DS8104HMISE3G MARCA HIKVISION SERIE No. 547521846 SEGUN FACTURA No. 3346	40,093.27
1242 31582716 0121	01 GRABADOR MOVIL DIGITAL DE VIDEO DVR DE 4 CANALES MODELO DS8104HMISE3G MARCA HIKVISION SERIE No. 547521850 SEGUN FACTURA No. 3346	40,093.27
1242 31582716 0122	01 GRABADOR MOVIL DIGITAL DE VIDEO DVR DE 4 CANALES MODELO DS8104HMISE3G MARCA HIKVISION SERIE No. 547521852 SEGUN FACTURA No. 3346	40,093.27
1242 31582716 0123	01 GRABADOR MOVIL DIGITAL DE VIDEO DVR DE 4 CANALES MODELO DS8104HMISE3G MARCA HIKVISION SERIE No. 452655457 SEGUN FACTURA No. 3346	40,093.27
1242 31582716 0124	01 GRABADOR MOVIL DIGITAL DE VIDEO DVR DE 4 CANALES MODELO DS8104HMISE3G MARCA HIKVISION SERIE No. 547521853 SEGUN FACTURA No. 3346	40,093.27
1242 31582716 0125	01 GRABADOR MOVIL DIGITAL DE VIDEO DVR DE 4 CANALES MODELO DS8104HMISE3G MARCA HIKVISION SERIE No. 547521840 SEGUN FACTURA No. 3346	40,093.27
1242 31582716 0126	01 GRABADOR MOVIL DIGITAL DE VIDEO DVR DE 4 CANALES MODELO DS8104HMISE3G MARCA HIKVISION SERIE No. 547521835 SEGUN FACTURA No. 3346	40,093.27
1242 31582716 0127	01 GRABADOR MOVIL DIGITAL DE VIDEO DVR DE 4 CANALES MODELO DS8104HMISE3G MARCA HIKVISION SERIE No. 547521829 SEGUN FACTURA No. 3346	40,093.27
1242 31582716 0128	01 GRABADOR MOVIL DIGITAL DE VIDEO DVR DE 4 CANALES MODELO DS8104HMISE3G MARCA HIKVISION SERIE No. 547521857 SEGUN FACTURA No. 3346	40,093.27
1242 31582716 0129	01 GRABADOR MOVIL DIGITAL DE VIDEO DVR DE 4 CANALES MODELO DS8104HMISE3G MARCA HIKVISION SERIE No. 547521849 SEGUN FACTURA No. 3346	40,093.27
1242 31582716 0130	01 GRABADOR MOVIL DIGITAL DE VIDEO DVR DE 4 CANALES MODELO DS8104HMISE3G MARCA HIKVISION SERIE No. 547521845 SEGUN FACTURA No. 3346	40,093.27
1242 31582716 0131	01 GRABADOR MOVIL DIGITAL DE VIDEO DVR DE 4 CANALES MODELO DS8104HMISE3G MARCA HIKVISION SERIE No. 547521828 SEGUN FACTURA No. 3346	40,093.27

SISTEMA CONTABLE 2017

RELACIÓN DE BIENES QUE COMPONEN SU PATRIMONIO

Cuenta Pública al 31 de diciembre de 2017

Página 80 de 168

Hora: 10:09:33a. m.

Fecha: 12/02/2018

Código	Descripción del Bien	Valor en Libros
1242 31582716 0132	01 GRABADOR MOVIL DIGITAL DE VIDEO DVR DE 4 CANALES MODELO DS8104HMISE3G MARCA HIKVISION SERIE No. 547521833 SEGUN FACTURA No. 3346	40,093.27
1242 31582716 0133	01 GRABADOR MOVIL DIGITAL DE VIDEO DVR DE 4 CANALES MODELO DS8104HMISE3G MARCA HIKVISION SERIE No. 547521839 SEGUN FACTURA No. 3346	40,093.27
1242 31582716 0134	01 GRABADOR MOVIL DIGITAL DE VIDEO DVR DE 4 CANALES MODELO DS8104HMISE3G MARCA HIKVISION SERIE No. 547521856 SEGUN FACTURA No. 3346	40,093.27
1242 31582716 0135	01 GRABADOR MOVIL DIGITAL DE VIDEO DVR DE 4 CANALES MODELO DS8104HMISE3G MARCA HIKVISION SERIE No. 547521847 SEGUN FACTURA No. 3346	40,093.27
1242 31582716 0136	01 GRABADOR MOVIL DIGITAL DE VIDEO DVR DE 4 CANALES MODELO DS8104HMISE3G MARCA HIKVISION SERIE No. 547521854 SEGUN FACTURA No. 3346	40,093.27
1242 31582716 0137	01 GRABADOR MOVIL DIGITAL DE VIDEO DVR DE 4 CANALES MODELO DS8104HMISE3G MARCA HIKVISION SERIE No. 547521855 SEGUN FACTURA No. 3346	40,093.27
1242 31582716 0138	01 GRABADOR MOVIL DIGITAL DE VIDEO DVR DE 4 CANALES MODELO DS8104HMISE3G MARCA HIKVISION SERIE No. 541546265 SEGUN FACTURA No. 3346	40,093.27
1242 31582716 0139	01 GRABADOR MOVIL DIGITAL DE VIDEO DVR DE 4 CANALES MODELO DS8104HMISE3G MARCA HIKVISION SERIE No. 541546273 SEGUN FACTURA No. 3346	40,093.27
1242 31582716 0140	01 GRABADOR MOVIL DIGITAL DE VIDEO DVR DE 4 CANALES MODELO DS8104HMISE3G MARCA HIKVISION SERIE No. 541546281 SEGUN FACTURA No. 3346	40,093.27
1242 31582716 0141	01 GRABADOR MOVIL DIGITAL DE VIDEO DVR DE 4 CANALES MODELO DS8104HMISE3G MARCA HIKVISION SERIE No. 541546282 SEGUN FACTURA No. 3346	40,093.27
1242 31582716 0142	01 GRABADOR MOVIL DIGITAL DE VIDEO DVR DE 4 CANALES MODELO DS8104HMISE3G MARCA HIKVISION SERIE No. 541546269 SEGUN FACTURA No. 3346	40,093.27
1242 31582716 0143	01 GRABADOR MOVIL DIGITAL DE VIDEO DVR DE 4 CANALES MODELO DS8104HMISE3G MARCA HIKVISION SERIE No. 541546287 SEGUN FACTURA No. 3346	40,093.27
1242 31582716 0144	01 GRABADOR MOVIL DIGITAL DE VIDEO DVR DE 4 CANALES MODELO DS8104HMISE3G MARCA HIKVISION SERIE No. 541546292 SEGUN FACTURA No. 3346	40,093.27
1242 31582716 0145	01 GRABADOR MOVIL DIGITAL DE VIDEO DVR DE 4 CANALES MODELO DS8104HMISE3G MARCA HIKVISION SERIE No. 541546277 SEGUN FACTURA No. 3346	40,093.27
1242 31582716 0146	01 GRABADOR MOVIL DIGITAL DE VIDEO DVR DE 4 CANALES MODELO DS8104HMISE3G MARCA HIKVISION SERIE No. 541546284 SEGUN FACTURA No. 3346	40,093.27
1242 31582716 0147	01 GRABADOR MOVIL DIGITAL DE VIDEO DVR DE 4 CANALES MODELO DS8104HMISE3G MARCA HIKVISION SERIE No. 541546271 SEGUN FACTURA No. 3346	40,093.27
1242 31582716 0148	01 GRABADOR MOVIL DIGITAL DE VIDEO DVR DE 4 CANALES MODELO DS8104HMISE3G MARCA HIKVISION SERIE No. 541546283 SEGUN FACTURA No. 3346	40,093.27
1242 31582716 0149	01 GRABADOR MOVIL DIGITAL DE VIDEO DVR DE 4 CANALES MODELO DS8104HMISE3G MARCA HIKVISION SERIE No. 571777369 SEGUN FACTURA No. 3346	40,093.27

SISTEMA CONTABLE 2017

RELACIÓN DE BIENES QUE COMPONEN SU PATRIMONIO

Cuenta Pública al 31 de diciembre de 2017

Página 81 de 168

Hora: 10:09:33a. m.

Fecha: 12/02/2018

Código	Descripción del Bien	Valor en Libros
1242 31582716 0150	01 GRABADOR MOVIL DIGITAL DE VIDEO DVR DE 4 CANALES MODELO DS8104HMISE3G MARCA HIKVISION SERIE No. 571777395 SEGUN FACTURA No. 3346	40,093.27
1242 31582716 0151	01 GRABADOR MOVIL DIGITAL DE VIDEO DVR DE 4 CANALES MODELO DS8104HMISE3G MARCA HIKVISION SERIE No. 571777366 SEGUN FACTURA No. 3346	40,093.27
1242 31582716 0152	01 GRABADOR MOVIL DIGITAL DE VIDEO DVR DE 4 CANALES MODELO DS8104HMISE3G MARCA HIKVISION SERIE No. 571777374 SEGUN FACTURA No. 3346	40,093.27
1242 31582716 0153	01 GRABADOR MOVIL DIGITAL DE VIDEO DVR DE 4 CANALES MODELO DS8104HMISE3G MARCA HIKVISION SERIE No. 571777386 SEGUN FACTURA No. 3346	40,093.27
1242 31582716 0154	01 GRABADOR MOVIL DIGITAL DE VIDEO DVR DE 4 CANALES MODELO DS8104HMISE3G MARCA HIKVISION SERIE No. 571777389 SEGUN FACTURA No. 3346	40,093.27
1242 31582716 0155	01 GRABADOR MOVIL DIGITAL DE VIDEO DVR DE 4 CANALES MODELO DS8104HMISE3G MARCA HIKVISION SERIE No. 571777372 SEGUN FACTURA No. 3346	40,093.27
1242 31582716 0156	01 GRABADOR MOVIL DIGITAL DE VIDEO DVR DE 4 CANALES MODELO DS8104HMISE3G MARCA HIKVISION SERIE No. 571777378 SEGUN FACTURA No. 3346	40,093.27
1242 31582716 0157	01 GRABADOR MOVIL DIGITAL DE VIDEO DVR DE 4 CANALES MODELO DS8104HMISE3G MARCA HIKVISION SERIE No. 571777379 SEGUN FACTURA No. 3346	40,093.27
1242 31582716 0158	01 GRABADOR MOVIL DIGITAL DE VIDEO DVR DE 4 CANALES MODELO DS8104HMISE3G MARCA HIKVISION SERIE No. 571777376 SEGUN FACTURA No. 3346	40,093.27
1242 31582716 0159	01 GRABADOR MOVIL DIGITAL DE VIDEO DVR DE 4 CANALES MODELO DS8104HMISE3G MARCA HIKVISION SERIE No. 571777392 SEGUN FACTURA No. 3346	40,093.27
1242 31582716 0160	01 GRABADOR MOVIL DIGITAL DE VIDEO DVR DE 4 CANALES MODELO DS8104HMISE3G MARCA HIKVISION SERIE No. 571777373 SEGUN FACTURA No. 3346	40,093.27
1242 31582716 0161	01 GRABADOR MOVIL DIGITAL DE VIDEO DVR DE 4 CANALES MODELO DS8104HMISE3G MARCA HIKVISION SERIE No. 571777371 SEGUN FACTURA No. 3346	40,093.27
1242 31582716 0162	01 GRABADOR MOVIL DIGITAL DE VIDEO DVR DE 4 CANALES MODELO DS8104HMISE3G MARCA HIKVISION SERIE No. 571777377 SEGUN FACTURA No. 3346	40,093.27
1242 31582716 0163	01 GRABADOR MOVIL DIGITAL DE VIDEO DVR DE 4 CANALES MODELO DS8104HMISE3G MARCA HIKVISION SERIE No. 571777390 SEGUN FACTURA No. 3346	40,093.27
1242 31582716 0164	01 GRABADOR MOVIL DIGITAL DE VIDEO DVR DE 4 CANALES MODELO DS8104HMISE3G MARCA HIKVISION SERIE No. 571777385 SEGUN FACTURA No. 3346	40,093.27
1242 31582716 0165	01 GRABADOR MOVIL DIGITAL DE VIDEO DVR DE 4 CANALES MODELO DS8104HMISE3G MARCA HIKVISION SERIE No. 571777368 SEGUN FACTURA No. 3346	40,093.27
1242 31582716 0166	01 GRABADOR MOVIL DIGITAL DE VIDEO DVR DE 4 CANALES MODELO DS8104HMISE3G MARCA HIKVISION SERIE No. 571777391 SEGUN FACTURA No. 3346	40,093.27
1242 31582716 0167	01 GRABADOR MOVIL DIGITAL DE VIDEO DVR DE 4 CANALES MODELO DS8104HMISE3G MARCA HIKVISION SERIE No. 571777394 SEGUN FACTURA No. 3346	40,093.27



SISTEMA CONTABLE 2017

RELACIÓN DE BIENES QUE COMPONEN SU PATRIMONIO

Cuenta Pública al 31 de diciembre de 2017

Página 82 de 168

Hora: 10:09:33a. m.

Fecha: 12/02/2018

Código	Descripción del Bien	Valor en Libros
1242 31582716 0168	01 GRABADOR MOVIL DIGITAL DE VIDEO DVR DE 4 CANALES MODELO DS8104HMISE3G MARCA HIKVISION SERIE No. 571777370 SEGUN FACTURA No. 3346	40,093.65
1242 31582716 0169	01 CAMARA DE VIDEO VIGILANCIA MODELO DS2DE5220IAE MARCA HIKVISION SERIE No. 516220014 FACTURA No. 162	40,415.81
1242 31582716 0170	01 CAMARA DE VIDEO VIGILANCIA MODELO DS2DE5220IAE MARCA HIKVISION SERIE No. 516220015 FACTURA No. 162	40,415.91
1242 31582716 0171	01 CAMARA DE VIDEO VIGILANCIA MODELO DS2DE5220IAE MARCA HIKVISION SERIE No. 516220016 FACTURA No. 162	40,415.91
1242 31582716 0172	01 CAMARA DE VIDEO VIGILANCIA MODELO DS2DE5220IAE MARCA HIKVISION SERIE No. 516220017 FACTURA No. 162	40,415.91
1242 31582716 0173	01 CAMARA DE VIDEO VIGILANCIA MODELO DS2DE5220IAE MARCA HIKVISION SERIE No. 516220018 FACTURA No. 162	40,415.91
1242 31582716 0174	01 CAMARA DE VIDEO VIGILANCIA MODELO DS2DE5220IAE MARCA HIKVISION SERIE No. 516220019 FACTURA No. 162	40,415.91
1242 31582716 0175	01 CAMARA DE VIDEO VIGILANCIA MODELO DS2DE5220IAE MARCA HIKVISION SERIE No. 516220020 FACTURA No. 162	40,415.91
1242 31582716 0176	01 CAMARA DE VIDEO VIGILANCIA MODELO DS2DE5220IAE MARCA HIKVISION SERIE No. 516220021 FACTURA No. 162	40,415.91
1242 31582716 0177	01 CAMARA DE VIDEO VIGILANCIA MODELO DS2DE5220IAE MARCA HIKVISION SERIE No. 516220022 FACTURA No. 162	40,415.91
1242 31582716 0178	01 CAMARA DE VIDEO VIGILANCIA MODELO DS2DE5220IAE MARCA HIKVISION SERIE No. 516220023 FACTURA No. 162	40,415.91
1242 31582716 0179	01 CAMARA DE VIDEO VIGILANCIA MODELO DS2DE5220IAE MARCA HIKVISION SERIE No. 516220024 FACTURA No. 162	40,415.91
1242 31582716 0180	01 CAMARA DE VIDEO VIGILANCIA MODELO DS2DE5220IAE MARCA HIKVISION SERIE No. 516220025 FACTURA No. 162	40,415.91
1242 31582716 0181	01 CAMARA DE VIDEO VIGILANCIA MODELO DS2DE5220IAE MARCA HIKVISION SERIE No. 516220026 FACTURA No. 162	40,415.91
1242 31582716 0182	01 CAMARA DE VIDEO VIGILANCIA MODELO DS2DE5220IAE MARCA HIKVISION SERIE No. 516220027 FACTURA No. 162	40,415.91
1242 31582716 0183	01 CAMARA DE VIDEO VIGILANCIA MODELO DS2DE5220IAE MARCA HIKVISION SERIE No. 516220028 FACTURA No. 162	40,415.91
1242 31582716 0184	01 CAMARA DE VIDEO VIGILANCIA MODELO DS2DE5220IAE MARCA HIKVISION SERIE No. 516220029 FACTURA No. 162	40,415.91
1242 31582716 0185	01 CAMARA DE VIDEO VIGILANCIA MODELO DS2DE5220IAE MARCA HIKVISION SERIE No. 516220030 FACTURA No. 162	40,415.91
1242 31582716 0186	01 CAMARA DE VIDEO VIGILANCIA MODELO DS2DE5220IAE MARCA HIKVISION SERIE No. 516220031 FACTURA No. 162	40,415.91
1242 31582716 0187	01 CAMARA DE VIDEO VIGILANCIA MODELO DS2DE5220IAE MARCA HIKVISION SERIE No. 516220032 FACTURA No. 162	40,415.91
1242 31582716 0188	01 CAMARA DE VIDEO VIGILANCIA MODELO DS2DE5220IAE MARCA HIKVISION SERIE No. 516220033 FACTURA No. 162	40,415.91
1242 31582716 0189	01 CAMARA DE VIDEO VIGILANCIA MODELO DS2DE5220IAE MARCA HIKVISION SERIE No. 516220034 FACTURA No. 162	40,415.91
1242 31582716 0190	01 CAMARA DE VIDEO VIGILANCIA MODELO DS2DE5220IAE MARCA HIKVISION SERIE No. 516220035 FACTURA No. 162	40,415.91
1242 31582716 0191	01 CAMARA DE VIDEO VIGILANCIA MODELO DS2DE5220IAE MARCA HIKVISION SERIE No. 516220036 FACTURA No. 162	40,415.91
1242 31582716 0192	01 CAMARA DE VIDEO VIGILANCIA MODELO DS2DE5220IAE MARCA HIKVISION SERIE No. 516220037 FACTURA No. 162	40,415.91
1242 31582716 0193	01 CAMARA DE VIDEO VIGILANCIA MODELO DS2DE5220IAE MARCA HIKVISION SERIE No. 516220038 FACTURA No. 162	40,415.91
1242 31582716 0194	01 CAMARA DE VIDEO VIGILANCIA MODELO DS2DE5220IAE MARCA HIKVISION SERIE No. 516220039 FACTURA No. 162	40,415.91

SISTEMA CONTABLE 2017

RELACIÓN DE BIENES QUE COMPONEN SU PATRIMONIO

Cuenta Pública al 31 de diciembre de 2017

Página 83 de 168

Hora: 10:09:33a. m.

Fecha: 12/02/2018

Código	Descripción del Bien	Valor en Libros
1242 31582716 0195	01 CAMARA DE VIDEO VIGILANCIA MODELO DS2DE5220IAE MARCA HIKVISION SERIE No. 516220040 FACTURA No. 162	40,415.91
1242 31582716 0196	01 CAMARA DE VIDEO VIGILANCIA MODELO DS2DE5220IAE MARCA HIKVISION SERIE No. 516220041 FACTURA No. 162	40,415.91
1242 31582716 0197	01 CAMARA DE VIDEO VIGILANCIA MODELO DS2DE5220IAE MARCA HIKVISION SERIE No. 516220042 FACTURA No. 162	40,415.91
1242 31582716 0198	01 CAMARA DE VIDEO VIGILANCIA MODELO DS2DE5220IAE MARCA HIKVISION SERIE No. 516220043 FACTURA No. 162	40,415.91
1242 31582716 0199	01 CAMARA DE VIDEO VIGILANCIA MODELO DS2DE5220IAE MARCA HIKVISION SERIE No. 516220044 FACTURA No. 162	40,415.91
1242 31582716 0200	01 CAMARA DE VIDEO VIGILANCIA MODELO DS2DE5220IAE MARCA HIKVISION SERIE No. 516220045 FACTURA No. 162	40,415.91
1242 31582716 0201	01 CAMARA DE VIDEO VIGILANCIA MODELO DS2DE5220IAE MARCA HIKVISION SERIE No. 516220046 FACTURA No. 162	40,415.91
1242 31582716 0202	01 CAMARA DE VIDEO VIGILANCIA MODELO DS2DE5220IAE MARCA HIKVISION SERIE No. 516220047 FACTURA No. 162	40,415.91
1242 31582716 0203	01 CAMARA DE VIDEO VIGILANCIA MODELO DS2DE5220IAE MARCA HIKVISION SERIE No. 516220048 FACTURA No. 162	40,415.91
1242 31582716 0204	01 CAMARA DE VIDEO VIGILANCIA MODELO DS2DE5220IAE MARCA HIKVISION SERIE No. 516220049 FACTURA No. 162	40,415.91
1242 31582716 0205	01 CAMARA DE VIDEO VIGILANCIA MODELO DS2DE5220IAE MARCA HIKVISION SERIE No. 516220050 FACTURA No. 162	40,415.91
1242 31582716 0206	01 CAMARA DE VIDEO VIGILANCIA MODELO DS2DE5220IAE MARCA HIKVISION SERIE No. 516220051 FACTURA No. 162	40,415.91
1242 31582716 0207	01 CAMARA DE VIDEO VIGILANCIA MODELO DS2DE5220IAE MARCA HIKVISION SERIE No. 516220052 FACTURA No. 162	40,415.91
1242 31582716 0208	01 CAMARA DE VIDEO VIGILANCIA MODELO DS2DE5220IAE MARCA HIKVISION SERIE No. 516220053 FACTURA No. 162	40,415.91
1242 31582716 0209	01 CAMARA DE VIDEO VIGILANCIA MODELO DS2DE5220IAE MARCA HIKVISION SERIE No. 516220054 FACTURA No. 162	40,415.91
1242 31582716 0210	01 CAMARA DE VIDEO VIGILANCIA MODELO DS2DE5220IAE MARCA HIKVISION SERIE No. 516220055 FACTURA No. 162	40,415.91
1242 31582716 0211	01 CAMARA DE VIDEO VIGILANCIA MODELO DS2DE5220IAE MARCA HIKVISION SERIE No. 516220056 FACTURA No. 162	40,415.91
1242 31582716 0212	01 CAMARA DE VIDEO VIGILANCIA MODELO DS2DE5220IAE MARCA HIKVISION SERIE No. 516220057 FACTURA No. 162	40,415.91
1242 31582716 0213	01 CAMARA DE VIDEO VIGILANCIA MODELO DS2DE5220IAE MARCA HIKVISION SERIE No. 516220058 FACTURA No. 162	40,415.91
1242 31582716 0214	01 CAMARA DE VIDEO VIGILANCIA MODELO DS2DE5220IAE MARCA HIKVISION SERIE No. 516220059 FACTURA No. 162	40,415.91
1242 31582716 0215	01 CAMARA DE VIDEO VIGILANCIA MODELO DS2DE5220IAE MARCA HIKVISION SERIE No. 516220060 FACTURA No. 162	40,415.91
1242 31582716 0216	01 CAMARA DE VIDEO VIGILANCIA MODELO DS2DE5220IAE MARCA HIKVISION SERIE No. 516220061 FACTURA No. 162	40,415.91
1242 31582716 0217	01 CAMARA DE VIDEO VIGILANCIA MODELO DS2CD2110I MARCA HIKVISION SERIE No. 560784472 SEGUN FACTURA No. 162	8,700.00
1242 31582716 0218	01 CAMARA DE VIDEO VIGILANCIA MODELO DS2CD2110I MARCA HIKVISION SERIE No. 560784473 SEGUN FACTURA No. 162	8,700.00
1242 31582716 0219	01 CAMARA DE VIDEO VIGILANCIA MODELO DS2CD2110I MARCA HIKVISION SERIE No. 560784474 SEGUN FACTURA No. 162	8,700.00
1242 31582716 0220	01 CAMARA DE VIDEO VIGILANCIA MODELO DS2CD2110I MARCA HIKVISION SERIE No. 560784475 SEGUN FACTURA No. 162	8,700.00
1242 31582716 0221	01 CAMARA DE VIDEO VIGILANCIA MODELO DS2CD2110I MARCA HIKVISION SERIE No. 560784476 SEGUN FACTURA No. 162	8,700.00

SISTEMA CONTABLE 2017

RELACIÓN DE BIENES QUE COMPONEN SU PATRIMONIO

Cuenta Pública al 31 de diciembre de 2017

Página 84 de 168

Hora: 10:09:33a. m.

Fecha: 12/02/2018

Código	Descripción del Bien	Valor en Libros
1242 31582716 0222	01 CAMARA DE VIDEO VIGILANCIA MODELO DS2CD2110I MARCA HIKVISION SERIE No. 560784477 SEGUN FACTURA No. 162	8,700.00
1242 31582716 0223	01 CAMARA DE VIDEO VIGILANCIA MODELO DS2CD2110I MARCA HIKVISION SERIE No. 560784478 SEGUN FACTURA No. 162	8,700.00
1242 31582716 0224	01 CAMARA DE VIDEO VIGILANCIA MODELO DS2CD2110I MARCA HIKVISION SERIE No. 560784479 SEGUN FACTURA No. 162	8,700.00
1242 31582716 0225	01 CAMARA DE VIDEO VIGILANCIA MODELO DS2CD2110I MARCA HIKVISION SERIE No. 560784480 SEGUN FACTURA No. 162	8,700.00
1242 31582716 0226	01 CAMARA DE VIDEO VIGILANCIA MODELO DS2CD2110I MARCA HIKVISION SERIE No. 560784481 SEGUN FACTURA No. 162	8,700.00
1242 31582716 0227	01 CAMARA DE VIDEO VIGILANCIA MODELO DS2CD2110I MARCA HIKVISION SERIE No. 560784482 SEGUN FACTURA No. 162	8,700.00
1242 31582716 0228	01 CAMARA DE VIDEO VIGILANCIA MODELO DS2CD2110I MARCA HIKVISION SERIE No. 560784483 SEGUN FACTURA No. 162	8,700.00
1242 31582716 0229	01 CAMARA DE VIDEO VIGILANCIA MODELO DS2CD2110I MARCA HIKVISION SERIE No. 560784484 SEGUN FACTURA No. 162	8,700.00
1242 31582716 0230	01 CAMARA DE VIDEO VIGILANCIA MODELO DS2CD2110I MARCA HIKVISION SERIE No. 560784485 SEGUN FACTURA No. 162	8,700.00
1242 31582716 0231	01 CAMARA DE VIDEO VIGILANCIA MODELO DS2CD2110I MARCA HIKVISION SERIE No. 560784486 SEGUN FACTURA No. 162	8,700.00
1242 31582716 0232	01 CAMARA DE VIDEO VIGILANCIA MODELO DS2CD2110I MARCA HIKVISION SERIE No. 560784487 SEGUN FACTURA No. 162	8,700.00
1242 31582716 0233	01 CAMARA DE VIDEO VIGILANCIA MODELO DS2CD2110I MARCA HIKVISION SERIE No. 560784488 SEGUN FACTURA No. 162	8,700.00
1242 31582716 0234	01 CAMARA DE VIDEO VIGILANCIA MODELO DS2CD2110I MARCA HIKVISION SERIE No. 560784489 SEGUN FACTURA No. 162	8,700.00
1242 31582716 0235	01 CAMARA DE VIDEO VIGILANCIA MODELO DS2CD2110I MARCA HIKVISION SERIE No. 560784490 SEGUN FACTURA No. 162	8,700.00
1242 31582716 0236	01 CAMARA DE VIDEO VIGILANCIA MODELO DS2CD2110I MARCA HIKVISION SERIE No. 560784491 SEGUN FACTURA No. 162	8,700.00
1242 31582716 0237	01 CAMARA DE VIDEO VIGILANCIA MODELO DS2CD2110I MARCA HIKVISION SERIE No. 560784492 SEGUN FACTURA No. 162	8,700.00
1242 31582716 0238	01 CAMARA DE VIDEO VIGILANCIA MODELO DS2CD2110I MARCA HIKVISION SERIE No. 560784493 SEGUN FACTURA No. 162	8,700.00
1242 31582716 0239	01 CAMARA DE VIDEO VIGILANCIA MODELO DS2CD2110I MARCA HIKVISION SERIE No. 560784494 SEGUN FACTURA No. 162	8,700.00
1242 31582716 0240	01 CAMARA DE VIDEO VIGILANCIA MODELO DS2CD2110I MARCA HIKVISION SERIE No. 560784495 SEGUN FACTURA No. 162	8,700.00
1242 31582716 0241	01 CAMARA DE VIDEO VIGILANCIA MODELO DS2CD2110I MARCA HIKVISION SERIE No. 560784496 SEGUN FACTURA No. 162	8,700.00
1242 31582716 0242	01 CAMARA DE VIDEO VIGILANCIA MODELO DS2CD2110I MARCA HIKVISION SERIE No. 560784497 SEGUN FACTURA No. 162	8,700.00
1242 31582716 0243	01 CAMARA DE VIDEO VIGILANCIA MODELO DS2CD2110I MARCA HIKVISION SERIE No. 560784498 SEGUN FACTURA No. 162	8,700.00
1242 31582716 0244	01 CAMARA DE VIDEO VIGILANCIA MODELO DS2CD2110I MARCA HIKVISION SERIE No. 560784499 SEGUN FACTURA No. 162	8,700.00
1242 31582716 0245	01 CAMARA DE VIDEO VIGILANCIA MODELO DS2CD2110I MARCA HIKVISION SERIE No. 560784500 SEGUN FACTURA No. 162	8,700.00
1242 31582716 0246	01 CAMARA DE VIDEO VIGILANCIA MODELO DS2CD2110I MARCA HIKVISION SERIE No. 560784501 SEGUN FACTURA No. 162	8,700.00
1242 31582716 0247	01 CAMARA DE VIDEO VIGILANCIA MODELO DS2CD2110I MARCA HIKVISION SERIE No. 560784502 SEGUN FACTURA No. 162	8,700.00
1242 31582716 0248	01 CAMARA DE VIDEO VIGILANCIA MODELO DS2CD2110I MARCA HIKVISION SERIE No. 560784503 SEGUN FACTURA No. 162	8,700.00

SISTEMA CONTABLE 2017

RELACIÓN DE BIENES QUE COMPONEN SU PATRIMONIO

Cuenta Pública al 31 de diciembre de 2017

Página 85 de 168

Hora: 10:09:33a. m.

Fecha: 12/02/2018

Código	Descripción del Bien	Valor en Libros
1242 31582716 0249	01 CAMARA DE VIDEO VIGILANCIA MODELO DS2CD2110I MARCA HIKVISION SERIE No. 560784504 SEGUN FACTURA No. 162	8,700.00
1242 31582716 0250	01 CAMARA DE VIDEO VIGILANCIA MODELO DS2CD2110I MARCA HIKVISION SERIE No. 560784505 SEGUN FACTURA No. 162	8,700.00
1242 31582716 0251	01 CAMARA DE VIDEO VIGILANCIA MODELO DS2CD2110I MARCA HIKVISION SERIE No. 560784506 SEGUN FACTURA No. 162	8,700.00
1242 31582716 0252	01 CAMARA DE VIDEO VIGILANCIA MODELO DS2CD2110I MARCA HIKVISION SERIE No. 560784507 SEGUN FACTURA No. 162	8,700.00
1242 31582716 0253	01 CAMARA DE VIDEO VIGILANCIA MODELO DS2CD2110I MARCA HIKVISION SERIE No. 560784508 SEGUN FACTURA No. 162	8,700.00
1242 31582716 0254	01 CAMARA DE VIDEO VIGILANCIA MODELO DS2CD2110I MARCA HIKVISION SERIE No. 560784509 SEGUN FACTURA No. 162	8,700.00
1242 31582716 0255	01 CAMARA DE VIDEO VIGILANCIA MODELO DS2CD2110I MARCA HIKVISION SERIE No. 560784510 SEGUN FACTURA No. 162	8,700.00
1242 31582716 0256	01 CAMARA DE VIDEO VIGILANCIA MODELO DS2CD2110I MARCA HIKVISION SERIE No. 560784511 SEGUN FACTURA No. 162	8,700.00
1242 31582716 0257	01 CAMARA DE VIDEO VIGILANCIA MODELO DS2CD2110I MARCA HIKVISION SERIE No. 560784512 SEGUN FACTURA No. 162	8,700.00
1242 31582716 0258	01 CAMARA DE VIDEO VIGILANCIA MODELO DS2CD2110I MARCA HIKVISION SERIE No. 560784513 SEGUN FACTURA No. 162	8,700.00
1242 31582716 0259	01 CAMARA DE VIDEO VIGILANCIA MODELO DS2CD2110I MARCA HIKVISION SERIE No. 560784514 SEGUN FACTURA No. 162	8,700.00
1242 31582716 0260	01 CAMARA DE VIDEO VIGILANCIA MODELO DS2CD2110I MARCA HIKVISION SERIE No. 560784515 SEGUN FACTURA No. 162	8,700.00
1242 31582716 0261	01 CAMARA DE VIDEO VIGILANCIA MODELO DS2CD2110I MARCA HIKVISION SERIE No. 560784516 SEGUN FACTURA No. 162	8,700.00
1242 31582716 0262	01 CAMARA DE VIDEO VIGILANCIA MODELO DS2CD2110I MARCA HIKVISION SERIE No. 560784517 SEGUN FACTURA No. 162	8,700.00
1242 31582716 0263	01 CAMARA DE VIDEO VIGILANCIA MODELO DS2CD2110I MARCA HIKVISION SERIE No. 560784518 SEGUN FACTURA No. 162	8,700.00
1242 31582716 0264	01 CAMARA DE VIDEO VIGILANCIA MODELO DS2CD2110I MARCA HIKVISION SERIE No. 560784519 SEGUN FACTURA No. 162	8,700.00
1242 31582716 0265	01 CAMARA DE VIDEO VIGILANCIA MODELO DS2CD2110I MARCA HIKVISION SERIE No. 560784520 SEGUN FACTURA No. 162	8,700.00
1242 31582716 0266	01 CAMARA DE VIDEO VIGILANCIA MODELO DS2CD2110I MARCA HIKVISION SERIE No. 560784521 SEGUN FACTURA No. 162	8,700.00
1242 31582716 0267	01 CAMARA DE VIDEO VIGILANCIA MODELO DS2CD2110I MARCA HIKVISION SERIE No. 560784522 SEGUN FACTURA No. 162	8,700.00
1242 31582716 0268	01 CAMARA DE VIDEO VIGILANCIA MODELO DS2CD2110I MARCA HIKVISION SERIE No. 560784523 SEGUN FACTURA No. 162	8,700.00
1242 31582716 0269	01 CAMARA DE VIDEO VIGILANCIA MODELO DS2CD2110I MARCA HIKVISION SERIE No. 560784524 SEGUN FACTURA No. 162	8,700.00
1242 31582716 0270	01 CAMARA DE VIDEO VIGILANCIA MODELO DS2CD2110I MARCA HIKVISION SERIE No. 560784525 SEGUN FACTURA No. 162	8,700.00
1242 31582716 0271	01 CAMARA DE VIDEO VIGILANCIA MODELO DS2CD2110I MARCA HIKVISION SERIE No. 560784526 SEGUN FACTURA No. 162	8,700.00
1242 31582716 0272	01 CAMARA DE VIDEO VIGILANCIA MODELO DS2CD2110I MARCA HIKVISION SERIE No. 560784527 SEGUN FACTURA No. 162	8,700.00
1242 31582716 0273	01 CAMARA DE VIDEO VIGILANCIA MODELO DS2CD2110I MARCA HIKVISION SERIE No. 560784528 SEGUN FACTURA No. 162	8,700.00
1242 31582716 0274	01 CAMARA DE VIDEO VIGILANCIA MODELO DS2CD2110I MARCA HIKVISION SERIE No. 560784529 SEGUN FACTURA No. 162	8,700.00
1242 31582716 0275	01 CAMARA DE VIDEO VIGILANCIA MODELO DS2CD2110I MARCA HIKVISION SERIE No. 560784530 SEGUN FACTURA No. 162	8,700.00

SISTEMA CONTABLE 2017

RELACIÓN DE BIENES QUE COMPONEN SU PATRIMONIO

Cuenta Pública al 31 de diciembre de 2017

Página 86 de 168

Hora: 10:09:33a. m.

Fecha: 12/02/2018

Código	Descripción del Bien	Valor en Libros
1242 31582716 0276	01 CAMARA DE VIDEO VIGILANCIA MODELO DS2CD2110I MARCA HIKVISION SERIE No. 560784531 SEGUN FACTURA No. 162	8,700.00
1242 31582716 0277	01 CAMARA DIGITAL DE 20 MEGAPIXELES SERIE No. E 160017001165130-2862 SEGUN FACTURA No. 44	5,834.22
1242 31582716 0278	01 CAMARA DIGITAL DE 20 MEGAPIXELES SERIE No. E 160017001165130-2863 SEGUN FACTURA No. 44	5,834.22
1242 31582716 0279	01 CAMARA DIGITAL DE 20 MEGAPIXELES SERIE No. E 160017001165130-2864 SEGUN FACTURA No. 44	5,834.22
1242 31582716 0280	01 CAMARA DIGITAL DE 20 MEGAPIXELES SERIE No. E 160017001165130-2865 SEGUN FACTURA No. 44	5,834.22
1242 31582716 0281	01 CAMARA DIGITAL DE 20 MEGAPIXELES SERIE No. E 160017001165130-2866 SEGUN FACTURA No. 44	5,834.22
1242 31582716 0282	01 CAMARA DIGITAL DE 20 MEGAPIXELES SERIE No. E 160017001165130-2867 SEGUN FACTURA No. 44	5,834.22
1242 31582716 0283	01 CAMARA DIGITAL DE 20 MEGAPIXELES SERIE No. E 160017001165130-2868 SEGUN FACTURA No. 44	5,834.22
1242 31582716 0284	01 CAMARA DIGITAL DE 20 MEGAPIXELES SERIE No. E 160017001165130-2869 SEGUN FACTURA No. 44	5,834.22
1242 31582716 0285	01 CAMARA DIGITAL DE 20 MEGAPIXELES SERIE No. E 160017001165130-2870 SEGUN FACTURA No. 44	5,834.22
1242 31582716 0286	01 CAMARA DIGITAL DE 20 MEGAPIXELES SERIE No. E 160017001165130-2871 SEGUN FACTURA No. 44	5,834.22
1242 31582716 0287	01 CAMARA DIGITAL DE 20 MEGAPIXELES SERIE No. E 160017001165130-2872 SEGUN FACTURA No. 44	5,834.22
1242 31582716 0288	01 CAMARA DIGITAL DE 20 MEGAPIXELES SERIE No. E 160017001165130-2873 SEGUN FACTURA No. 44	5,834.22
1242 31582716 0289	01 CAMARA DIGITAL DE 20 MEGAPIXELES SERIE No. E 160017001165130-2874 SEGUN FACTURA No. 44	5,834.22
1242 31582716 0290	01 CAMARA DIGITAL DE 20 MEGAPIXELES SERIE No. E 160017001165130-2875 SEGUN FACTURA No. 44	5,834.22
1242 31582716 0291	01 CAMARA DIGITAL DE 20 MEGAPIXELES SERIE No. E 160017001165130-2876 SEGUN FACTURA No. 44	5,834.22
1242 31582716 0292	01 CAMARA DIGITAL DE 20 MEGAPIXELES SERIE No. E 160017001165130-2877 SEGUN FACTURA No. 44	5,834.22
1242 31582716 0293	01 CAMARA DIGITAL DE 20 MEGAPIXELES SERIE No. E 160017001165130-2878 SEGUN FACTURA No. 44	5,834.22
1242 31582716 0294	01 CAMARA DIGITAL DE 20 MEGAPIXELES SERIE No. E 160017001165130-2879 SEGUN FACTURA No. 44	5,834.22
1242 31582716 0295	01 CAMARA DIGITAL DE 20 MEGAPIXELES SERIE No. E 160017001165130-2880 SEGUN FACTURA No. 44	5,834.22
1242 31582716 0296	01 CAMARA DIGITAL DE 20 MEGAPIXELES SERIE No. E 160017001165130-2881 SEGUN FACTURA No. 44	5,834.22
1242 31582716 0297	01 CAMARA DIGITAL DE 20 MEGAPIXELES SERIE No. E 160017001165130-2522 SEGUN FACTURA No. 44	5,834.22
1242 31582716 0298	01 CAMARA DIGITAL DE 20 MEGAPIXELES SERIE No. E 160017001165130-2523 SEGUN FACTURA No. 44	5,834.22
1242 31582716 0299	01 CAMARA DIGITAL DE 20 MEGAPIXELES SERIE No. E 160017001165130-2524 SEGUN FACTURA No. 44	5,834.22
1242 31582716 0300	01 CAMARA DIGITAL DE 20 MEGAPIXELES SERIE No. E 160017001165130-2525 SEGUN FACTURA No. 44	5,834.22
1242 31582716 0301	01 CAMARA DIGITAL DE 20 MEGAPIXELES SERIE No. E 160017001165130-2526 SEGUN FACTURA No. 44	5,834.22
1242 31582716 0302	01 CAMARA DIGITAL DE 20 MEGAPIXELES SERIE No. E 160017001165130-2527 SEGUN FACTURA No. 44	5,834.22



SISTEMA CONTABLE 2017

RELACIÓN DE BIENES QUE COMPONEN SU PATRIMONIO

Cuenta Pública al 31 de diciembre de 2017

Página 87 de 168

Hora: 10:09:33a. m.

Fecha: 12/02/2018

Código	Descripción del Bien	Valor en Libros
1242 31582716 0303	01 CAMARA DIGITAL DE 20 MEGAPIXELES SERIE No. E 160017001165130-2528 SEGUN FACTURA No. 44	5,834.22
1242 31582716 0304	01 CAMARA DIGITAL DE 20 MEGAPIXELES SERIE No. E 160017001165130-2529 SEGUN FACTURA No. 44	5,834.22
1242 31582716 0305	01 CAMARA DIGITAL DE 20 MEGAPIXELES SERIE No. E 160017001165130-2530 SEGUN FACTURA No. 44	5,834.22
1242 31582716 0306	01 CAMARA DIGITAL DE 20 MEGAPIXELES SERIE No. E 160017001165130-2531 SEGUN FACTURA No. 44	5,834.22
1242 31582716 0307	01 CAMARA DIGITAL DE 20 MEGAPIXELES SERIE No. E 160017001165130-2532 SEGUN FACTURA No. 44	5,834.22
1242 31582716 0308	01 CAMARA DIGITAL DE 20 MEGAPIXELES SERIE No. E 160017001165130-2533 SEGUN FACTURA No. 44	5,834.22
1242 31582716 0309	01 CAMARA DIGITAL DE 20 MEGAPIXELES SERIE No. E 160017001165130-2534 SEGUN FACTURA No. 44	5,834.22
1242 31582716 0310	01 CAMARA DIGITAL DE 20 MEGAPIXELES SERIE No. E 160017001165130-2535 SEGUN FACTURA No. 44	5,834.22
1242 31582716 0311	01 CAMARA DIGITAL DE 20 MEGAPIXELES SERIE No. E 160017001165130-2536 SEGUN FACTURA No. 44	5,834.22
1242 31582716 0312	01 CAMARA DIGITAL DE 20 MEGAPIXELES SERIE No. E 160017001165130-2537 SEGUN FACTURA No. 44	5,834.22
1242 31582716 0313	01 CAMARA DIGITAL DE 20 MEGAPIXELES SERIE No. E 160017001165130-2538 SEGUN FACTURA No. 44	5,834.22
1242 31582716 0314	01 CAMARA DIGITAL DE 20 MEGAPIXELES SERIE No. E 160017001165130-2539 SEGUN FACTURA No. 44	5,834.22
1242 31582716 0315	01 CAMARA DIGITAL DE 20 MEGAPIXELES SERIE No. E 160017001165130-2540 SEGUN FACTURA No. 44	5,834.22
1242 31582716 0316	01 CAMARA DIGITAL DE 20 MEGAPIXELES SERIE No. E 160017001165130-2541 SEGUN FACTURA No. 44	5,834.22
1242 31582716 0317	01 CAMARA DIGITAL DE 20 MEGAPIXELES SERIE No. E 160017001165130-2682 SEGUN FACTURA No. 44	5,834.22
1242 31582716 0318	01 CAMARA DIGITAL DE 20 MEGAPIXELES SERIE No. E 160017001165130-2683 SEGUN FACTURA No. 44	5,834.22
1242 31582716 0319	01 CAMARA DIGITAL DE 20 MEGAPIXELES SERIE No. E 160017001165130-2684 SEGUN FACTURA No. 44	5,834.22
1242 31582716 0320	01 CAMARA DIGITAL DE 20 MEGAPIXELES SERIE No. E 160017001165130-2685 SEGUN FACTURA No. 44	5,834.22
1242 31582716 0321	01 CAMARA DIGITAL DE 20 MEGAPIXELES SERIE No. E 160017001165130-2686 SEGUN FACTURA No. 44	5,834.22
1242 31582716 0322	01 CAMARA DIGITAL DE 20 MEGAPIXELES SERIE No. E 160017001165130-2687 SEGUN FACTURA No. 44	5,834.22
1242 31582716 0323	01 CAMARA DIGITAL DE 20 MEGAPIXELES SERIE No. E 160017001165130-2688 SEGUN FACTURA No. 44	5,834.22
1242 31582716 0324	01 CAMARA DIGITAL DE 20 MEGAPIXELES SERIE No. E 160017001165130-2689 SEGUN FACTURA No. 44	5,834.22
1242 31582716 0325	01 CAMARA DIGITAL DE 20 MEGAPIXELES SERIE No. E 160017001165130-2690 SEGUN FACTURA No. 44	5,834.22
1242 31582716 0326	01 CAMARA DIGITAL DE 20 MEGAPIXELES SERIE No. E 160017001165130-2691 SEGUN FACTURA No. 44	5,834.22
1242 31582716 0327	01 CAMARA DIGITAL DE 20 MEGAPIXELES SERIE No. E 160017001165130-2692 SEGUN FACTURA No. 44	5,834.22
1242 31582716 0328	01 CAMARA DIGITAL DE 20 MEGAPIXELES SERIE No. E 160017001165130-2693 SEGUN FACTURA No. 44	5,834.22
1242 31582716 0329	01 CAMARA DIGITAL DE 20 MEGAPIXELES SERIE No. E 160017001165130-2694 SEGUN FACTURA No. 44	5,834.22

SISTEMA CONTABLE 2017

RELACIÓN DE BIENES QUE COMPONEN SU PATRIMONIO

Cuenta Pública al 31 de diciembre de 2017

Página 88 de 168

Hora: 10:09:33a. m.

Fecha: 12/02/2018

Código	Descripción del Bien	Valor en Libros
1242 31582716 0330	01 CAMARA DIGITAL DE 20 MEGAPIXELES SERIE No. E 160017001165130-2695 SEGUN FACTURA No. 44	5,834.22
1242 31582716 0331	01 CAMARA DIGITAL DE 20 MEGAPIXELES SERIE No. E 160017001165130-2696 SEGUN FACTURA No. 44	5,834.22
1242 31582716 0332	01 CAMARA DIGITAL DE 20 MEGAPIXELES SERIE No. E 160017001165130-2697 SEGUN FACTURA No. 44	5,834.22
1242 31582716 0333	01 CAMARA DIGITAL DE 20 MEGAPIXELES SERIE No. E 160017001165130-2698 SEGUN FACTURA No. 44	5,834.22
1242 31582716 0334	01 CAMARA DIGITAL DE 20 MEGAPIXELES SERIE No. E 160017001165130-2699 SEGUN FACTURA No. 44	5,834.22
1242 31582716 0335	01 CAMARA DIGITAL DE 20 MEGAPIXELES SERIE No. E 160017001165130-2700 SEGUN FACTURA No. 44	5,834.22
1242 31582716 0336	01 CAMARA DIGITAL DE 20 MEGAPIXELES SERIE No. E 160017001165130-2701 SEGUN FACTURA No. 44	5,834.22
1242 31582716 0337	01 CAMARA DIGITAL DE 20 MEGAPIXELES SERIE No. E 160017001165130-2298 SEGUN FACTURA No. 44	5,834.22
1242 31582716 0338	01 CAMARA DIGITAL DE 20 MEGAPIXELES SERIE No. E 160017001165130-2300 SEGUN FACTURA No. 44	5,834.22
1242 31582716 0339	01 CAMARA DIGITAL DE 20 MEGAPIXELES SERIE No. E 160017001165130-2762 SEGUN FACTURA No. 44	5,834.22
1242 31582716 0340	01 CAMARA DIGITAL DE 20 MEGAPIXELES SERIE No. E 160017001165130-2763 SEGUN FACTURA No. 44	5,834.22
1242 31582716 0341	01 CAMARA DIGITAL DE 20 MEGAPIXELES SERIE No. E 160017001165130-2764 SEGUN FACTURA No. 44	5,834.22
1242 31582716 0342	01 CAMARA DIGITAL DE 20 MEGAPIXELES SERIE No. E 160017001165130-2765 SEGUN FACTURA No. 44	5,834.22
1242 31582716 0343	01 CAMARA DIGITAL DE 20 MEGAPIXELES SERIE No. E 160017001165130-2766 SEGUN FACTURA No. 44	5,834.22
1242 31582716 0344	01 CAMARA DIGITAL DE 20 MEGAPIXELES SERIE No. E 160017001165130-2767 SEGUN FACTURA No. 44	5,834.22
1242 31582716 0345	01 CAMARA DIGITAL DE 20 MEGAPIXELES SERIE No. E 160017001165130-2768 SEGUN FACTURA No. 44	5,834.22
1242 31582716 0346	01 CAMARA DIGITAL DE 20 MEGAPIXELES SERIE No. E I15001700973611-9364 SEGUN FACTURA No. 44	5,834.22
1242 31582716 0347	01 CAMARA DIGITAL DE 20 MEGAPIXELES SERIE No. E160017001165130-2770 SEGUN FACTURA No. 44	5,834.22
1242 31582716 0348	01 CAMARA DIGITAL DE 20 MEGAPIXELES SERIE No. E160017001165130-2771 SEGUN FACTURA No. 44	5,834.22
1242 31582716 0349	01 CAMARA DIGITAL DE 20 MEGAPIXELES SERIE No. E160017001165130-2772 SEGUN FACTURA No. 44	5,834.22
1242 31582716 0350	01 CAMARA DIGITAL DE 20 MEGAPIXELES SERIE No. E160017001165130-2773 SEGUN FACTURA No. 44	5,834.22
1242 31582716 0351	01 CAMARA DIGITAL DE 20 MEGAPIXELES SERIE No. E160017001165130-2774 SEGUN FACTURA No. 44	5,834.22
1242 31582716 0352	01 CAMARA DIGITAL DE 20 MEGAPIXELES SERIE No. E160017001165130-2775 SEGUN FACTURA No. 44	5,834.22
1242 31582716 0353	01 CAMARA DIGITAL DE 20 MEGAPIXELES SERIE No. E160017001165130-2776 SEGUN FACTURA No. 44	5,834.22
1242 31582716 0354	01 CAMARA DIGITAL DE 20 MEGAPIXELES SERIE No. I15001700973611-9357 SEGUN FACTURA No. 44	5,834.22
1242 31582716 0355	01 CAMARA DIGITAL DE 20 MEGAPIXELES SERIE No. E160017001165130-2778 SEGUN FACTURA No. 44	5,834.22
1242 31582716 0356	01 CAMARA DIGITAL DE 20 MEGAPIXELES SERIE No. E160017001165130-2779 SEGUN FACTURA No. 44	5,834.22



SISTEMA CONTABLE 2017

RELACIÓN DE BIENES QUE COMPONEN SU PATRIMONIO

Cuenta Pública al 31 de diciembre de 2017

Página 89 de 168

Hora: 10:09:33a. m.

Fecha: 12/02/2018

Código	Descripción del Bien	Valor en Libros
1242 31582716 0357	01 CAMARA DIGITAL DE 20 MEGAPIXELES SERIE No. I15001700973611-9361 SEGUN FACTURA No. 44	5,834.22
1242 31582716 0358	01 CAMARA DIGITAL DE 20 MEGAPIXELES SERIE No. E160017001165130-2781 SEGUN FACTURA No. 44	5,834.22
1242 31582716 0359	01 CAMARA DIGITAL DE 20 MEGAPIXELES SERIE No. E160017001165130-2942 SEGUN FACTURA No. 44	5,834.22
1242 31582716 0360	01 CAMARA DIGITAL DE 20 MEGAPIXELES SERIE No. E160017001165130-2943 SEGUN FACTURA No. 44	5,834.22
1242 31582716 0361	01 CAMARA DIGITAL DE 20 MEGAPIXELES SERIE No. E160017001165130-2944 SEGUN FACTURA No. 44	5,834.22
1242 31582716 0362	01 CAMARA DIGITAL DE 20 MEGAPIXELES SERIE No. E160017001165130-2945 SEGUN FACTURA No. 44	5,834.22
1242 31582716 0363	01 CAMARA DIGITAL DE 20 MEGAPIXELES SERIE No. E160017001165130-2946 SEGUN FACTURA No. 44	5,834.22
1242 31582716 0364	01 CAMARA DIGITAL DE 20 MEGAPIXELES SERIE No. E160017001165130-2947 SEGUN FACTURA No. 44	5,834.22
1242 31582716 0365	01 CAMARA DIGITAL DE 20 MEGAPIXELES SERIE No. E160017001165130-2948 SEGUN FACTURA No. 44	5,834.22
1242 31582716 0366	01 CAMARA DIGITAL DE 20 MEGAPIXELES SERIE No. E160017001165130-2949 SEGUN FACTURA No. 44	5,834.22
1242 31582716 0367	01 CAMARA DIGITAL DE 20 MEGAPIXELES SERIE No. E160017001165130-2950 SEGUN FACTURA No. 44	5,834.22
1242 31582716 0368	01 CAMARA DIGITAL DE 20 MEGAPIXELES SERIE No. E160017001165130-2951 SEGUN FACTURA No. 44	5,834.22
1242 31582716 0369	01 CAMARA DIGITAL DE 20 MEGAPIXELES SERIE No. E160017001165130-2952 SEGUN FACTURA No. 44	5,834.22
1242 31582716 0370	01 CAMARA DIGITAL DE 20 MEGAPIXELES SERIE No. E160017001165130-2953 SEGUN FACTURA No. 44	5,834.22
1242 31582716 0371	01 CAMARA DIGITAL DE 20 MEGAPIXELES SERIE No. E160017001165130-2954 SEGUN FACTURA No. 44	5,834.22
1242 31582716 0372	01 CAMARA DIGITAL DE 20 MEGAPIXELES SERIE No. E160017001165130-2955 SEGUN FACTURA No. 44	5,834.22
1242 31582716 0373	01 CAMARA DIGITAL DE 20 MEGAPIXELES SERIE No. E160017001165130-2956 SEGUN FACTURA No. 44	5,834.22
1242 31582716 0374	01 CAMARA DIGITAL DE 20 MEGAPIXELES SERIE No. E160017001165130-2957 SEGUN FACTURA No. 44	5,834.22
1242 31582716 0375	01 CAMARA DIGITAL DE 20 MEGAPIXELES SERIE No. E160017001165130-2958 SEGUN FACTURA No. 44	5,834.22
1242 31582716 0376	01 CAMARA DIGITAL DE 20 MEGAPIXELES SERIE No. E160017001165130-2959 SEGUN FACTURA No. 44	5,834.22
1242 31582716 0377	01 CAMARA DIGITAL DE 20 MEGAPIXELES SERIE No. E160017001165130-2960 SEGUN FACTURA No. 44	5,834.22
1242 31582716 0378	01 CAMARA DIGITAL DE 20 MEGAPIXELES SERIE No. E160017001165130-2961 SEGUN FACTURA No. 44	5,834.22
1242 31582716 0379	01 CAMARA DIGITAL DE 20 MEGAPIXELES SERIE No. E160017001165130-2482 SEGUN FACTURA No. 44	5,834.22
1242 31582716 0380	01 CAMARA DIGITAL DE 20 MEGAPIXELES SERIE No. E160017001165130-2483 SEGUN FACTURA No. 44	5,834.22
1242 31582716 0381	01 CAMARA DIGITAL DE 20 MEGAPIXELES SERIE No. E160017001165130-2484 SEGUN FACTURA No. 44	5,834.22
1242 31582716 0382	01 CAMARA DIGITAL DE 20 MEGAPIXELES SERIE No. E160017001165130-2485 SEGUN FACTURA No. 44	5,834.22
1242 31582716 0383	01 CAMARA DIGITAL DE 20 MEGAPIXELES SERIE No. E160017001165130-2486 SEGUN FACTURA No. 44	5,834.22

SISTEMA CONTABLE 2017

RELACIÓN DE BIENES QUE COMPONEN SU PATRIMONIO

Cuenta Pública al 31 de diciembre de 2017

Página 90 de 168

Hora: 10:09:33a. m.

Fecha: 12/02/2018

Código	Descripción del Bien	Valor en Libros
1242 31582716 0384	01 CAMARA DIGITAL DE 20 MEGAPIXELES SERIE No. E160017001165130-2487 SEGUN FACTURA No. 44	5,834.22
1242 31582716 0385	01 CAMARA DIGITAL DE 20 MEGAPIXELES SERIE No. E160017001165130-2488 SEGUN FACTURA No. 44	5,834.22
1242 31582716 0386	01 CAMARA DIGITAL DE 20 MEGAPIXELES SERIE No. E160017001165130-2489 SEGUN FACTURA No. 44	5,834.22
1242 31582716 0387	01 CAMARA DIGITAL DE 20 MEGAPIXELES SERIE No. E160017001165130-2490 SEGUN FACTURA No. 44	5,834.22
1242 31582716 0388	01 CAMARA DIGITAL DE 20 MEGAPIXELES SERIE No. E160017001165130-2491 SEGUN FACTURA No. 44	5,834.22
1242 31582716 0389	01 CAMARA DIGITAL DE 20 MEGAPIXELES SERIE No. E160017001165130-2492 SEGUN FACTURA No. 44	5,834.22
1242 31582716 0390	01 CAMARA DIGITAL DE 20 MEGAPIXELES SERIE No. E160017001165130-2493 SEGUN FACTURA No. 44	5,834.22
1242 31582716 0391	01 CAMARA DIGITAL DE 20 MEGAPIXELES SERIE No. E160017001165130-2494 SEGUN FACTURA No. 44	5,834.22
1242 31582716 0392	01 CAMARA DIGITAL DE 20 MEGAPIXELES SERIE No. E160017001165130-2495 SEGUN FACTURA No. 44	5,834.22
1242 31582716 0393	01 CAMARA DIGITAL DE 20 MEGAPIXELES SERIE No. E160017001165130-2496 SEGUN FACTURA No. 44	5,834.22
1242 31582716 0394	01 CAMARA DIGITAL DE 20 MEGAPIXELES SERIE No. E160017001165130-2497 SEGUN FACTURA No. 44	5,834.22
1242 31582716 0395	01 CAMARA DIGITAL DE 20 MEGAPIXELES SERIE No. E160017001165130-2498 SEGUN FACTURA No. 44	5,834.22
1242 31582716 0396	01 CAMARA DIGITAL DE 20 MEGAPIXELES SERIE No. E160017001165130-2500 SEGUN FACTURA No. 44	5,834.22
1242 31582716 0397	01 CAMARA DIGITAL DE 20 MEGAPIXELES SERIE No. E160017001165130-3053 SEGUN FACTURA No. 44	5,834.22
1242 31582716 0398	01 CAMARA DIGITAL DE 20 MEGAPIXELES SERIE No. E160017001165130-3049 SEGUN FACTURA No. 44	5,834.22
1242 31582716 0399	01 CAMARA DE VIDEO VIGILANCIA IP FIJA PROVISION-ISR 13-380IPE36 SERIE No: 402081GEG16230054 SEGUN FACTURA No. 1377	23,466.80
1242 31582716 0400	01 CAMARA DE VIDEO VIGILANCIA IP FIJA PROVISION-ISR 13-380IPE36 SERIE No: 402081GEG16230057 SEGUN FACTURA No. 1377	23,466.80
1242 31582716 0401	01 CAMARA DE VIDEO VIGILANCIA IP FIJA PROVISION-ISR 13-380IPE36 SERIE No: 402081GEG16230052 SEGUN FACTURA No. 1377	23,466.80
1242 31582716 0402	01 CAMARA DE VIDEO VIGILANCIA IP FIJA PROVISION-ISR 13-380IPE36 SERIE No: 402081GEG16230255 SEGUN FACTURA No. 1377	23,466.80
1242 31582716 0403	01 CAMARA DE VIDEO VIGILANCIA IP FIJA PROVISION-ISR 13-380IPE36 SERIE No: 402081GEG16230045 SEGUN FACTURA No. 1377	23,466.80
1242 31582716 0404	01 CAMARA DE VIDEO VIGILANCIA IP FIJA PROVISION-ISR 13-380IPE36 SERIE No: 402081GEG16230044 SEGUN FACTURA No. 1377	23,466.80
1242 31582716 0405	01 CAMARA DE VIDEO VIGILANCIA IP FIJA PROVISION-ISR 13-380IPE36 SERIE No: 402081GEG16230050 SEGUN FACTURA No. 1377	23,466.80
1242 31582716 0406	01 CAMARA DE VIDEO VIGILANCIA IP FIJA PROVISION-ISR 13-380IPE36 SERIE No: 402081GEG16230046 SEGUN FACTURA No. 1377	23,466.80
1242 31582716 0407	01 CAMARA DE VIDEO VIGILANCIA IP FIJA PROVISION-ISR 13-380IPE36 SERIE No: 402081GEG16230055 SEGUN FACTURA No. 1377	23,466.80
1242 31582716 0408	01 CAMARA DE VIDEO VIGILANCIA IP FIJA PROVISION-ISR 13-380IPE36 SERIE No: 402081GEG16230051 SEGUN FACTURA No. 1377	23,466.80
1242 31582716 0409	01 GRAVADOR NVR MODELO DS9664NII8 MARCA HIKVISION SEGUN FACTURA No. A-335	102,648.40
1242 31582717 0002	01 VIDEO PROYECTOR INTERACTIVO EPSON POWER LITE X36+ SERIE No. WFBF720619L SEGUN FACTURA No. 148	14,965.97

SISTEMA CONTABLE 2017

RELACIÓN DE BIENES QUE COMPONEN SU PATRIMONIO

Cuenta Pública al 31 de diciembre de 2017

Página 91 de 168

Hora: 10:09:33a. m.

Fecha: 12/02/2018

Código	Descripción del Bien	Valor en Libros
1242 31582717 0003	01 VIDEO PROYECTOR INTERACTIVO EPSON POWER LITE X36+ SERIE No. WFBK7500881 SEGUN FACTURA No. 148	14,965.97
1242 31582717 0004	01 CAMARA FOTOGRAFICA DIGITAL CANON POWER SHOT MODELO SX420IS SERIE No. 452062021145 SEGUN FACTURA No. 148	5,995.57
1242 31582717 0005	01 CAMARA FOTOGRAFICA DIGITAL CANON POWER SHOT MODELO SX420IS SERIE No. 462062003046 SEGUN FACTURA No. 148	5,995.57
1242 31582717 0006	01 CAMARA FOTOGRAFICA DIGITAL CANON POWER SHOT MODELO SX420IS SERIE No. 462062003048 SEGUN FACTURA No. 148	5,995.57
1242 31582717 0007	01 CAMARA FOTOGRAFICA DIGITAL CANON POWER SHOT MODELO SX420IS SERIE No. 452062021024 SEGUN FACTURA No. 148	5,995.57
1242 31582717 0008	01 CAMARA FOTOGRAFICA DIGITAL CANON POWER SHOT MODELO SX420IS SERIE No. 462062003052 SEGUN FACTURA No. 148	5,995.57
1242 31582717 0009	01 CAMARA FOTOGRAFICA DIGITAL CANON POWER SHOT MODELO SX420IS SERIE No. 462062002717 SEGUN FACTURA No. 148	5,995.61
1243	Equipo e Instrumental Médico y de Laboratorio	3,574,000.34
1243 111A0104 0024	SILLAS DE RUEDAS SEGUN FACTURA No. 9584	6,785.00
1243 111A0104 0025	1 LARINGOSCOPIO C/HOJA ADULTO Y PEDIATRICA SEGUN FACTURA No: 9584	4,887.50
1243 111A0104 0028	2 NEBULIZADORES SEGUN FACTURA No. 9584	11,385.00
1243 111A0107 0003	01 CAMA HOSPITALARIA CON COLCHON DE HULE ESPUMA 5 POSICIONES FACTURA No. 0932	4,278.69
1243 111A0111 0002	01 VITRINA CLINICA PUERTAS CORREDERAS CON 6 CAJONES ESTRUCTURA DE CHAPA DE ACERO PINTADO SEGUN FACTURA No. 1215	4,176.00
1243 111A0113 0002	COMPRA DE INSTRUMENTO MEDICO Y DE LABORATORIO S/FACT. A-27	26,512.38
1243 11582717 0002	ESTUCHE DE DIAGNOSTICO MARCA TIMESCO, MODELO ORION N. DE SERIE 2502.300.50. SEGUN FACTURA No. FD 30	7,999.99
1243 11582717 0003	13 GLUCOMETRO CON PANTALLA DE CRISTAL LIQUIDO, MARCA ACCUCHECK SEGUN FACTURA No. A-516	16,588.00
1243 11582717 0004	06 MESA DE EXPLORACION FUTURO ACERO INOXIDABLE FABRICADA EN LAMINA DE ACERO, CALIBRE 22, MARCA TULOM SEGUN FACTURA No.A-516	27,596.40
1243 11582717 0005	07 ESTERILIZADOR DE CALOR SECO MODELO 12-27R TIPO GABINETE, MARCA LORMA SEGUN FACTURA No. A-516	53,876.20
1243 11582717 0006	06 CAMA PARA HOSPITAL DE 5 POSICIONES Y 2 MANIVELAS, SIN RUEDAS, ACERO INOXIDABLE MARCA TULUM SEGUN FACTURA No.A-516	47,084.40
1243 11582717 0007	03 NEGATOSCOPIO SENCILLO DE ALUMINIO, NEGATOSCOPIA DE DOS CUERPOS 80X52X11 CMS. MARCA ESGO SEGUN FACTURA No.A-516	10,492.20
1243 11582717 0008	02 LAMPARA DE CHICOTE CON BASE CROMADA, BASE EN TRIPIE CON RUEDAS MARCA ESGO SEGUN FACTURA No. A-516	2,900.00
1243 11582717 0009	02 CAMILLA DESMONTABLE CON RESPALDO AJUSTABLE, MARCA ESGO SEGUN FACTURA No.A-516	26,993.20
1243 11582717 0010	01 EQUIPO DE ULTRASONIDO MARCA SONOMEDIC ELITE SEGUN FACTURA No.A-516	51,197.76
1243 11582717 0011	01 EQUIPO DE RAYOS X MARCA JOBXRAY SEGUN FACTURA No. A-516	69,994.40
1243 131A0106 0001	01 CAMILLA RIGIDAD PLASTICO MARCA DYNAMED SEGUN FACTURA No. 6361	4,243.50
1243 131A0106 0002	02 CAMA EXPLORACION CON PIERNERAS CUBIERTA DE TRES SECCIONES FACT. 6361	6,842.50
1243 131A0106 0003	UNIDAD DENTAL COMPLETA SEGUN FACTURA No. 6361	29,785.00
1243 131A0106 0004	01 LARINGOSCOPIO, MCINTOSH DE FIBRA OPTICA MCA. HERGOM FACTURA No. 0317A	4,594.25
1243 131A0106 0005	02 VITRINAS DOBLE ESTRUCTURA EN LAMINA ESMALTADA MCA. DIMEDIC FACT. 0317A	5,623.50

SISTEMA CONTABLE 2017

RELACIÓN DE BIENES QUE COMPONEN SU PATRIMONIO

Cuenta Pública al 31 de diciembre de 2017

Página 92 de 168

Hora: 10:09:33a. m.

Fecha: 12/02/2018

Código	Descripción del Bien	Valor en Libros
1243 131A0107 0003	01 PZA. CAMA HOSPITALARIA C/COLCHON DE HULE ESPUMA 5 POSICIONES FACTURA No. 0932	4,278.69
1243 131A0108 0002	02 PZAS. CAMILLA RIGIDA DE PLASTICO BAXTRAP MARCA LAERDAL SEGÚN FACTURA No. 3204	11,644.90
1243 131A0108 0003	02 PZAS. VITRINA PARA MEDICAMENTOS MARCA DIMEDIC SEGÚN FACTURA No. 0719 A	6,635.50
1243 131A0108 0004	01 PZA. MESA DE EXPLORACION CON PIERNERAS SEGÚN FACTURA No. 0719 A	4,191.75
1243 131A0108 0005	01 PZA. ESTUCHE DE DIAGNOSTICO MARCA RIESTER MODELO N 2050 SEGÚN FACTURA No. 0725 A	3,266.00
1243 131A0108 0006	01 PZA. OXIMETRO DE PULSO MARCA FINGER MODELO MD300D LOTE 08191060255 SEGÚN FACTURA No. 0725 A	4,002.00
1243 131A0108 0007	01 PZA. OXIMETRO DE PULSO MARCA FINGER MODELO MD300D LOTE 08191060072 SEGÚN FACTURA No. 0725 A	4,002.00
1243 131A0108 0008	01 PZA. OXIMETRO MODELO TRUSAT MARCA DATEX OHMEDA SEGÚN FACTURA No. 2142 A	29,555.00
1243 131A0108 0009	01 PZA. DESFIBRILADOR CON MONITOR INTEGRADO MODELO DM3 MARCA METRAX SEGÚN FACTURA No. 2143 A	151,483.75
1243 131A0109 0008	01 PZAS. MESA DE TRABAJO MODELO N/A MARCA HERLIS SEGÚN FACTURA No. 9502, 9503, 9504 Y 9505	16,905.00
1243 131A0109 0009	04 PZAS. MESA DE EXPLORACION "TULUM" MODELO MES001 MARCA ESGO SEGÚN FACTURA No. 9502, 9503, 9504 Y 9505	12,305.00
1243 131A0109 0010	18 PZAS. CAMA PARA HOSPITALIZACION MODELO CAM006 MARCA ESGO SEGÚN FACTURA No. 9502, 9503, 9504 Y 9505	63,236.64
1243 131A0109 0012	05 PZAS. CARRO PARA CURACIONES MODELO CAR309 MARCA ESGO SEGÚN FACTURA No. 9502, 9503, 9504 Y 9505	18,933.60
1243 131A0109 0013	03 PZAS. CAMILLA PARA HOSPITAL MODELO CAM128 MARCA ESGO SEGÚN FACTURA No. 9502, 9503, 9504 Y 9505	10,627.55
1243 131A0109 0014	01 PZA. (LOTE 8) MESA DE OPERACIÓN HIDRAULICA DE LUJO (PARA CIRUGIA) MARCA CIIASA SEGÚN FACTURA No. 2588, 2589 Y 2590	72,565.00
1243 131A0109 0015	01 PZA. (LOTE 7) PROCESADORA AUTOMATICA DE MESA (REVELADORA) DE PELICULAR MARCA AGFA SEGÚN FACTURA No. 2588, 2589 Y 2590	124,349.50
1243 131A0109 0016	01 PZA. (LOTE 15) ELECTROCARDIOGRAFO MARCA FUKUDA SEGÚN FACTURA No. 2588, 2589 Y 2590	35,221.05
1243 131A0109 0018	01 PZAS. MESA DE TRABAJO MODELO N/A MARCA HERLIS SEGÚN FACTURA No. 9502, 9503, 9504 Y 9505	20,125.00
1243 131A0109 0019	01 PZAS. MESA DE TRABAJO MODELO N/A MARCA HERLIS SEGÚN FACTURA No. 9502, 9503, 9504 Y 9505	20,125.00
1243 211A0113 0002	01 ALCOHOLIMETRO DIGITAL K 2000 SEGUN FACTURA No. 2377	2,880.00
1243 21582717 0002	15 BAUMANOMETRO MODELO MD2400 MARCA HOMECARE SEGUN FACTURA No. 26	8,100.05
1243 21582717 0003	01 BAUMANOMETRO CON ESTETOSCOPIO MODELO MD 2000 MARCA HOMECARE SEGUN FACTURA No. 26	516.95
1243 21582717 0004	03 VITRINA PARA MEDICAMENTOS MARCA ZODIACO FABRICADA EN LAMINA DE ACERO CALIBRE 22 SEGUN FACTURA No. 26	9,570.00
1243 21582717 0005	03 ESTETOSCOPIO MODELO E4-4 MARCA HERGOM DE ACERO INOXIDABLE SEGUN FACTURA No. 26	9,570.00
1243 21582717 0006	03 SILLA DE RUEDAS MARCA DRIVE MEDIDAS DE 48 CM. DE ANCHO ASIENTO SEGUN FACTURA No. 26	10,502.64
1243 231A0116 0002	01 EQUIPO DE LABORATORIO ( CANINA ) DONACION	2,495,571.90
1244	Vehículos y Equipo de Transporte	316,141,450.49
1244 111A0101 0001	01 VEHICULO MCA. VOLKSWAGEN SEDAN MOD. 2001 SERIE 3VWS1A1BX1M938983 FACT. 00936	64,466.00

SISTEMA CONTABLE 2017

RELACIÓN DE BIENES QUE COMPONEN SU PATRIMONIO

Cuenta Pública al 31 de diciembre de 2017

Página 93 de 168

Hora: 10:09:33a. m.

Fecha: 12/02/2018

Código	Descripción del Bien	Valor en Libros
1244 111A0101 0007	01 VEHIC. MCA. FORD EXPEDITION MOD. 2001 SERIE 1FMRU15W61LA09232	372,600.00
1244 111A0101 0020	01 VEHICULO INTERNACIONAL CHASIS CABINA MOD. 2002 SERIE No. 3HTMMAARX2N537674	460,000.00
1244 111A0104 0004	01 MOTOCICLETA MCA. SUZUKIMOD. 2005 SERIE LC6PCJK6050800846 FACT. 21178	21,900.00
1244 111A0109 0001	01 UNIDAD SEDAN 4 PUERTAS MCA. DODGE AVENGER SE ATX MOD. 2010 SERIE AN146378 FACT. AA 13129	231,500.00
1244 111A0109 0007	01 UNIDAD SEDAN 4 PUERTAS MCA. DODGE AVENGER SE ATX MOD. 2010 SERIE AN146401 FACT. AA 13139	231,500.00
1244 111A0109 0008	01 UNIDAD SEDAN 4 PUERTAS MCA. DODGE AVENGER SE ATX MOD. 2010 SERIE AN146406 FACT. AA 13142	231,500.00
1244 111A0109 0009	01 UNIDAD SEDAN 4 PUERTAS MCA. DODGE AVENGER SE ATX MOD. 2010 SERIE AN146407 FACT. AA 13143	231,500.00
1244 111A0109 0010	01 UNIDAD SEDAN 4 PUERTAS MCA. DODGE AVENGER SE ATX MOD. 2010 SERIE AN146404 FACT. AA 13144	231,500.00
1244 111A0109 0011	01 UNIDAD SEDAN 4 PUERTAS MCA. DODGE AVENGER SE ATX MOD. 2010 SERIE AN146379 FACT. AA 13147	231,500.00
1244 111A0109 0012	01 UNIDAD PICK-UP MCA. DODGE RAM 2500 ( DOBLE CABINA MOD. 2010 SERIE AG141750 FACT. AA 13120	355,000.00
1244 111A0109 0014	01 UNIDAD PICK-UP MCA. DODGE RAM 2500 ( DOBLE CABINA MOD. 2010 SERIE AG141759 FACT. AA 13122	355,000.00
1244 111A0109 0015	01 UNIDAD PICK-UP MCA. DODGE RAM 2500 ( DOBLE CABINA MOD. 2010 SERIE AG141762 FACT. AA 13123	355,000.00
1244 111A0109 0016	01 UNIDAD PICK-UP MCA. DODGE RAM 2500 ( DOBLE CABINA MOD. 2010 SERIE AG141745 FACT. AA 13124	355,000.00
1244 111A0109 0018	01 UNIDAD PICK-UP MCA. DODGE RAM 2500 ( DOBLE CABINA MOD. 2010 SERIE AG141763 FACT. AA 13126	355,000.00
1244 111A0109 0019	01 UNIDAD PICK-UP MCA. DODGE RAM 2500 ( DOBLE CABINA MOD. 2010 SERIE AG141757 FACT. AA 13127	355,000.00
1244 111A0109 0020	01 UNIDAD PICK-UP MCA. DODGE RAM 2500 ( DOBLE CABINA MOD. 2010 SERIE AG141752 FACT. AA 13128	355,000.00
1244 111A0109 0021	01 UNIDAD PICK-UP MCA. DODGE RAM 2500 ( DOBLE CABINA MOD. 2010 SERIE AG141758 FACT. AA 13177	355,000.00
1244 111A0109 0023	01 UNIDAD PICK-UP MCA. DODGE RAM 2500 ( DOBLE CABINA MOD. 2010 SERIE AG141754 FACT. AA 13179	355,000.00
1244 111A0109 0024	01 UNIDAD PICK-UP MCA. DODGE RAM 2500 ( DOBLE CABINA MOD. 2010 SERIE AG141761 FACT. AA 13181	355,000.00
1244 111A0109 0026	01 UNIDAD PICK-UP MCA. DODGE RAM 2500 ( DOBLE CABINA MOD. 2010 SERIE AG141748 FACT. AA 13185	355,000.00
1244 111A0109 0027	01 UNIDAD PICK-UP MCA. DODGE RAM 2500 ( DOBLE CABINA MOD. 2010 SERIE AG141746 FACT. AA 13187	355,000.00
1244 111A0109 0028	01 UNIDAD SEDAN 4 PUERTAS MCA. DODGE AVENGER SE ATX MOD. 2010 SERIE AN143810 FACT. AA 13241	231,500.00
1244 111A0109 0029	01 UNIDAD SEDAN 4 PUERTAS MCA. DODGE AVENGER SE ATX MOD. 2010 SERIE AN143811 FACT. AA 13242	231,500.00
1244 111A0109 0031	01 UNIDAD SEDAN 4 PUERTAS MCA. DODGE AVENGER SE ATX MOD. 2010 SERIE AN144302 FACT. AA 13245	231,500.00
1244 111A0109 0032	01 UNIDAD SEDAN 4 PUERTAS MCA. DODGE AVENGER SE ATX MOD. 2010 SERIE AN144303 FACT. AA 13246	231,500.00
1244 111A0109 0035	01 UNIDAD SEDAN 4 PUERTAS MCA. DODGE AVENGER SE ATX MOD. 2010 SERIE AN143805 FACT. AA 13249	231,500.00
1244 111A0109 0036	01 UNIDAD SEDAN 4 PUERTAS MCA. DODGE AVENGER SE ATX MOD. 2010 SERIE AN143806 FACT. AA 13250	231,500.00



SISTEMA CONTABLE 2017

RELACIÓN DE BIENES QUE COMPONEN SU PATRIMONIO

Cuenta Pública al 31 de diciembre de 2017

Página 94 de 168

Hora: 10:09:33a. m.

Fecha: 12/02/2018

Código	Descripción del Bien	Valor en Libros
1244 111A0109 0037	01 UNIDAD SEDAN 4 PUERTAS MCA. DODGE AVENGER SE ATX MOD. 2010 SERIE AN143807 FACT. AA 13251	231,500.00
1244 111A0109 0038	01 UNIDAD SEDAN 4 PUERTAS MCA. DODGE AVENGER SE ATX MOD. 2010 SERIE AN143808 FACT. AA 13252	231,500.00
1244 111A0109 0039	01 UNIDAD SEDAN 4 PUERTAS MCA. DODGE AVENGER SE ATX MOD. 2010 SERIE AN143809 FACT. AA 13253	231,500.00
1244 111A0109 0040	01 UNIDAD SEDAN 4 PUERTAS MCA. DODGE AVENGER SE ATX MOD. 2010 SERIE AN143797 FACT. AA 13254	231,500.00
1244 111A0109 0041	01 UNIDAD SEDAN 4 PUERTAS MCA. DODGE AVENGER SE ATX MOD. 2010 SERIE AN143799 FACT. AA 13255	231,500.00
1244 111A0109 0042	01 UNIDAD SEDAN 4 PUERTAS MCA. DODGE AVENGER SE ATX MOD. 2010 SERIE AN143800 FACT. AA 13256	231,500.00
1244 111A0109 0045	01 VEHIC. TIPO CHASIS MARCA INTERNATIONAL MOD. 2010 SERIE 3HAMMAAR1AL261694 FACT. V 0833	770,500.00
1244 111A0109 0046	01 VEHIC. TIPO CHASIS MARCA INTERNATIONAL MOD. 2010 SERIE 3HAMMAAR4AL261690 FACT. V 0834	770,500.00
1244 111A0109 0047	01 VEHIC. TIPO CHASIS MARCA INTERNATIONAL MOD. 2010 SERIE 3HAMMAAR9AL254346 FACT. V 0835	770,500.00
1244 111A0109 0054	01 UNIDAD SEDAN 4 PUERTAS MCA. DODGE AVENGER SE ATX MOD. 2010 SERIE AN146394 FACT. AA 13225	231,500.00
1244 111A0109 0056	01 UNIDAD SEDAN 4 PUERTAS MCA. DODGE AVENGER SE ATX MOD. 2010 SERIE AN146391 FACT. AA 13227	231,500.00
1244 111A0109 0060	01 UNIDAD SEDAN 4 PUERTAS MCA. DODGE AVENGER SE ATX MOD. 2010 SERIE AN146387 FACT. AA 13138	231,500.00
1244 111A0109 0061	01 UNIDAD SEDAN 4 PUERTAS MCA. DODGE AVENGER SE ATX MOD. 2010 SERIE AN146386 FACT. AA 13137	231,500.00
1244 111A0109 0062	01 UNIDAD SEDAN 4 PUERTAS MCA. DODGE AVENGER SE ATX MOD. 2010 SERIE AN146383 FACT. AA 13134	231,500.00
1244 111A0109 0063	01 UNIDAD SEDAN 4 PUERTAS MCA. DODGE AVENGER SE ATX MOD. 2010 SERIE AN146393 FACT. AA 13218	231,500.00
1244 111A0109 0065	01 UNIDAD PICK-UP MCA. DODGE RAM 2500 ( DOBLE CABINA MOD. 2010 SERIE AG141744 FACT. AA 13184	355,000.00
1244 111A0109 0066	01 UNIDAD PICK-UP MCA. DODGE RAM 2500 ( DOBLE CABINA MOD. 2010 SERIE AG141751 FACT. AA 13183	355,000.00
1244 111A0109 0067	01 UNIDAD PICK-UP MCA. DODGE RAM 2500 ( DOBLE CABINA MOD. 2010 SERIE AG141764 FACT. AA 13180	355,000.00
1244 111A0109 0068	01 UNIDAD PICK-UP MCA. DODGE RAM 2500 ( DOBLE CABINA MOD. 2010 SERIE AG141760 FACT. AA 13175	355,000.00
1244 111A0109 0070	01 CHASIS CABINA RAM 4000 (UNIDAD DE ATAQUE RAPIDO MODELO AR/07/2010) MARCA DODGE MODELO 2010 CON SERIE VEHICULAR NUMERO 3D6WN5ET8AG129686 S/FACTURAS Nos 1192 A LA 1200	1,644,243.55
1244 111A0109 0071	01 CHASIS CABINA RAM 4000 (UNIDAD DE ATAQUE RAPIDO MODELO AR/07/2010) MARCA DODGE MODELO 2010 CON SERIE VEHICULAR NUMERO 3D6WN5ET1AG129688 S/FACTURAS Nos 1201 A LA 1209	1,644,243.55
1244 111A0110 0001	01 CAMIONETA TIPO PICK UP MARCA DODGE RAM 2500 CREW CAB (DOBLE CABINA) SLT 4X2 MODELO 2010 CON NUMERO DE SERIE AG174853 S/FACTURA No AA 13700	403,000.00
1244 111A0110 0002	01 CAMIONETA TIPO PICK UP MARCA DODGE RAM 2500 CREW CAB (DOBLE CABINA) SLT 4X2 MODELO 2010 CON NUMERO DE SERIE AG184693 S/FACTURA No AA 13701	403,000.00
1244 111A0110 0004	01 CAMIONETA TIPO PICK UP MARCA DODGE RAM 2500 CREW CAB (DOBLE CABINA) SLT 4X2 MODELO 2010 CON NUMERO DE SERIE AG184691 S/FACTURA No AA 13703	403,000.00

SISTEMA CONTABLE 2017

RELACIÓN DE BIENES QUE COMPONEN SU PATRIMONIO

Cuenta Pública al 31 de diciembre de 2017

Página 95 de 168

Hora: 10:09:33a. m.

Fecha: 12/02/2018

Código	Descripción del Bien	Valor en Libros
1244 111A0110 0005	01 CAMIONETA TIPO PICK UP MARCA DODGE RAM 2500 CREW CAB (DOBLE CABINA) SLT 4X2 MODELO 2010 CON NUMERO DE SERIE AG184690 S/FACTURA No AA 13704	403,000.00
1244 111A0110 0008	01 CAMIONETA TIPO PICK UP MARCA DODGE RAM 2500 CREW CAB (DOBLE CABINA) SLT 4X2 MODELO 2010 CON NUMERO DE SERIE AG174850 S/FACTURA No AA 13707	403,000.00
1244 111A0110 0010	01 CAMIONETA TIPO PICK UP MARCA DODGE RAM 2500 CREW CAB (DOBLE CABINA) SLT 4X2 MODELO 2010 CON NUMERO DE SERIE AG174857 S/FACTURA No AA 13709	403,000.00
1244 111A0110 0014	01 VEHICULO MARCA FORD TIPO AMBULANCIA MODELO 2010 SERIE 1FTNE1EW2ADA43615 SEGÚN FACTURAS Nos. 04115 B A LA 04146 B	992,960.00
1244 111A0110 0015	01 VEHICULO MARCA DODGE TIPO LAR CREW CAB 4X4 MODELO 2010 SERIE 3D7R61CT9AG186139 SEGÚN FACTURAS Nos. 2324	1,377,200.00
1244 111A0110 0016	01 VEHICULO MARCA CHEVROLET TIPO 4X4 MODELO 2010 SERIE 1GNUKBE0XAR163808 SEGÚN FACTURAS Nos. 2324	1,443,800.00
1244 111A0110 0017	01 CHEVROLET CHEVY 4 CILINDROS SERIE 3G1SF21X22AS142027	276,486.00
1244 111A0110 0018	01 CHRYSLER TOWN & COUNTRY LIMITED MOD. 2010 SERIE AR352174	276,486.00
1244 111A0110 0019	02 CAMION INTERNACIONAL MOD. 4300210 MOD.2011 SERIE 3HAMMAAR6BL344930,3HAMMAAR6BL344927	276,486.00
1244 111A0110 0020	01 CHEVROLET MALIBU, TRANSM. AUTOMATICA 6 CILINDRO A/C MOD. 2010 SERIE 1G1ZE5E70AF200850	276,486.00
1244 111A0110 0021	01 UNIDAD TIPO COMANDO SERIE No. 3HAMMAARXBL377106 FACTURA No. V 1115	812,000.00
1244 111A0110 0022	01 UNIDAD TIPO COMANDO SERIE No. 3HAMMAAR9BL377100 FACTURA No. V 1116	812,000.00
1244 111A0110 0023	01 VEHICULO NUEVO MARCA FORD CATALOGO TRANSIT BUS LARGA TECHO ALTO MODELO 2011 SERIE WFORS4K55BJA81480 SEGÚN FACTURA No. 34206	332,409.99
1244 111A0110 0024	01 VEHICULO TIPO SEDAN MARCA CHEVROLET OPTRA MODELO 2010 SERIE No. KL1JJ5CZ0AK518941 SEGUN FACTURA No. LX 00455	182,450.00
1244 111A0110 0025	01 UNIDAD PICK-UP MARCA DODGE RAM 2500 CREW CAB. SLT ( DOBLE CABINA ) MODELO 2010 SERIE No. 3D7R51CT4AG157196 SEGUN FACTURA No. AA 13336	338,012.85
1244 111A0110 0026	01 MOTO ACUATICA BRP SEA DOO RXT 215 No. SERIE YDV1492D010 SEGUN FACTURA No. 0118	276,486.00
1244 111A0110 0027	01 MOTO ACUATICA BRP SEA DOO RXT 215 No. SERIE YDV12779C010 SEGUN FACTURA No. 0119	276,486.00
1244 111A0110 0028	01 MOTO ACUATICA BRP SEA DOO RXT 215 No. SERIE YDV12819C010 SEGUN FACTURA No. 0120	276,486.00
1244 111A0110 0029	01 MOTO ACUATICA BRP SEA DOO RXT 215 No. SERIE YDV14933D010 SEGUN FACTURA No. 0122	276,486.00
1244 111A0111 0001	01 CUATRIMOTO MARCA HONDA MOD. 2011 SERIE No. 1HFTE21U8B4201285 SEGUN FACTURA No. TX-44	76,859.00
1244 111A0111 0002	01 CUATRIMOTO MARCA HONDA MOD. 2011 SERIE No. 1HFTE21U1B4200740 SEGUN FACTURA No. TX-45	76,859.00
1244 111A0111 0003	01 MOTOCICLETA MARCA HONDA MOD. 2011 SERIE No. 9C2KD0475BR100012 SEGUN FACTURA No. TX-46	45,920.00
1244 111A0111 0004	01 MOTOCICLETA MARCA HONDA MOD. 2011 SERIE No. 9C2KD0473BR100008 SEGUN FACTURA No. TX-47	45,920.00
1244 111A0111 0005	01 MOTOCICLETA MARCA HONDA MOD. 2011 SERIE No. 9C2KD0473BR100011 SEGUN FACTURA No. TX-48	45,920.00
1244 111A0111 0006	01 MOTOCICLETA MARCA HONDA MOD. 2011 SERIE No. 9C2KD0471BR100007 SEGUN FACTURA No. TX-49	45,920.00
1244 111A0111 0008	01 VEHICULO MARCA FORD MOD. 2011 SERIE No: 1FTMF1EMXBKD37039 SEGUN FACTURA No. 34796	313,890.00



SISTEMA CONTABLE 2017

RELACIÓN DE BIENES QUE COMPONEN SU PATRIMONIO

Cuenta Pública al 31 de diciembre de 2017

Página 96 de 168

Hora: 10:09:33a. m.

Fecha: 12/02/2018

Código	Descripción del Bien	Valor en Libros
1244 111A0111 0009	01 VEHICULO MARCA FORD MOD. 2011 SERIE No: 1FTMF1EM9BFA75748 SEGUN FACTURA No. 34797	313,890.00
1244 111A0111 0010	01 VEHICULO MARCA FORD MOD. 2011 SERIE No: 1FTMF1EMXBFA75757 SEGUN FACTURA No. 34798	313,890.00
1244 111A0111 0012	01 VEHICULO PICK-UP SILVERADO MOD. 2011 SERIE No. 3GCPC9E07BG277262 SEGUN FACTURA No. FUL 148	370,400.01
1244 111A0111 0013	01 VEHICULO PICK-UP SILVERADO MOD. 2011 SERIE No. 3GCPC9E02BG288377 SEGUN FACTURA No. FUL 149	370,400.01
1244 111A0111 0014	01 UNIDAD TIPO SEDAN 4 PUERTAS MARCA DODGE AVENGER SE AT MODELO 2011 CON NUMERO DE SERIE BN549362 S/FACTURA No AA 15145	273,000.00
1244 111A0111 0016	01 UNIDAD TIPO SEDAN 4 PUERTAS MARCA DODGE AVENGER SE AT MODELO 2011 CON NUMERO DE SERIE BN559684 S/FACTURA No AA 15148	273,000.00
1244 111A0111 0017	01 UNIDAD TIPO SEDAN 4 PUERTAS MARCA DODGE AVENGER SE AT MODELO 2011 CON NUMERO DE SERIE BN559685 S/FACTURA No AA 15149	273,000.00
1244 111A0111 0020	01 UNIDAD TIPO SEDAN 4 PUERTAS MARCA DODGE AVENGER SE AT MODELO 2011 CON NUMERO DE SERIE BN559689 S/FACTURA No AA 15152	273,000.00
1244 111A0111 0021	01 UNIDAD TIPO SEDAN 4 PUERTAS MARCA DODGE AVENGER SE AT MODELO 2011 CON NUMERO DE SERIE BN559690 S/FACTURA No AA 15153	273,000.00
1244 111A0111 0022	01 UNIDAD TIPO SEDAN 4 PUERTAS MARCA DODGE AVENGER SE AT MODELO 2011 CON NUMERO DE SERIE BN559691 S/FACTURA No AA 15154	273,000.00
1244 111A0111 0024	01 UNIDAD TIPO SEDAN 4 PUERTAS MARCA DODGE AVENGER SE AT MODELO 2011 CON NUMERO DE SERIE BN559693 S/FACTURA No AA 15156	273,000.00
1244 111A0111 0025	01 UNIDAD TIPO SEDAN 4 PUERTAS MARCA DODGE AVENGER SE AT MODELO 2011 CON NUMERO DE SERIE BN559694 S/FACTURA No AA 15157	273,000.00
1244 111A0111 0026	01 UNIDAD TIPO SEDAN 4 PUERTAS MARCA DODGE AVENGER SE AT MODELO 2011 CON NUMERO DE SERIE BN559695 S/FACTURA No AA 15158	273,000.00
1244 111A0111 0027	01 UNIDAD TIPO SEDAN 4 PUERTAS MARCA DODGE AVENGER SE AT MODELO 2011 CON NUMERO DE SERIE BN559696 S/FACTURA No AA 15159	273,000.00
1244 111A0111 0028	01 UNIDAD TIPO SEDAN 4 PUERTAS MARCA DODGE AVENGER SE AT MODELO 2011 CON NUMERO DE SERIE BN559697 S/FACTURA No AA 15160	273,000.00
1244 111A0111 0029	01 UNIDAD TIPO SEDAN 4 PUERTAS MARCA DODGE AVENGER SE AT MODELO 2011 CON NUMERO DE SERIE BN559740 S/FACTURA No AA 15161	273,000.00
1244 111A0111 0031	01 UNIDAD TIPO SEDAN 4 PUERTAS MARCA DODGE AVENGER SE AT MODELO 2011 CON NUMERO DE SERIE BN559743 S/FACTURA No AA 15163	273,000.00
1244 111A0111 0032	01 UNIDAD TIPO SEDAN 4 PUERTAS MARCA DODGE AVENGER SE AT MODELO 2011 CON NUMERO DE SERIE BN559744 S/FACTURA No AA 15164	273,000.00
1244 111A0111 0033	01 UNIDAD TIPO SEDAN 4 PUERTAS MARCA DODGE AVENGER SE AT MODELO 2011 CON NUMERO DE SERIE BN559747 S/FACTURA No AA 15165	273,000.00
1244 111A0111 0034	01 UNIDAD TIPO SEDAN 4 PUERTAS MARCA DODGE AVENGER SE AT MODELO 2011 CON NUMERO DE SERIE BN549361 S/FACTURA No AA 15169	273,000.00
1244 111A0111 0036	01 UNIDAD TIPO SEDAN 4 PUERTAS MARCA DODGE AVENGER SE AT MODELO 2011 CON NUMERO DE SERIE BN559572 S/FACTURA No AA 15171	273,000.00
1244 111A0111 0037	01 VEHICULO PICK-UP SILVERADO MOD. 2011 SERIE No. 3GCPC9E02BG223576 SEGUN FACTURA No. FUL 150	370,400.01
1244 111A0111 0038	01 VEHICULO PICK-UP SILVERADO MARCA CHEVROLET MODELO 2011 SERIE No. 3GCPK9E30BG307456 SEGUN FACTURA No. FUL 178	417,500.00
1244 111A0111 0039	01 VEHICULO PICK-UP SILVERADO MARCA CHEVROLET MODELO 2011 SERIE No. 3GCPK9E31BG306283 SEGUN FACTURA No. FUL 180	417,500.00
1244 111A0111 0040	01 VEHICULO PICK-UP SILVERADO MARCA CHEVROLET MODELO 2011 SERIE No. 3GCPK9E33BG304132 SEGUN FACTURA No. FUL 181	417,500.00
1244 111A0111 0041	01 VEHICULO PICK-UP SILVERADO MARCA CHEVROLET MODELO 2011 SERIE No. 3GCPK9E36BG304612 SEGUN FACTURA No. FUL 182	417,500.00
1244 111A0111 0042	01 VEHICULO PICK-UP SILVERADO MARCA CHEVROLET MODELO 2011 SERIE No. 3GCPK9E39BG304202 SEGUN FACTURA No. FUL 184	417,500.00

SISTEMA CONTABLE 2017

RELACIÓN DE BIENES QUE COMPONEN SU PATRIMONIO

Cuenta Pública al 31 de diciembre de 2017

Página 97 de 168

Hora: 10:09:33a. m.

Fecha: 12/02/2018

Código	Descripción del Bien	Valor en Libros
1244 111A0111 0043	01 VEHICULO PICK-UP SILVERADO MARCA CHEVROLET MODELO 2011 SERIE No. 3GCPK9E31BG305697 SEGUN FACTURA No. FUL 185	417,500.00
1244 111A0111 0044	01 VEHICULO PICK-UP SILVERADO MARCA CHEVROLET MODELO 2011 SERIE No. 3GCPK9E39BG304233 SEGUN FACTURA No. FUL 190	417,500.00
1244 111A0111 0045	01 VEHICULO PICK-UP SILVERADO MARCA CHEVROLET MODELO 2011 SERIE No. 3GCPK9E09BG266389 SEGUN FACTURA No. FUL 191	417,500.00
1244 111A0111 0046	01 VEHICULO PICK-UP SILVERADO MARCA CHEVROLET MODELO 2011 SERIE No. 3GCPK9E02BG274477 SEGUN FACTURA No. FUL 193	417,500.00
1244 111A0111 0047	01 VEHICULO PICK-UP SILVERADO MARCA CHEVROLET MODELO 2011 SERIE No. 3GCPK9E00BG274493 SEGUN FACTURA No. FUL 195	417,500.00
1244 111A0111 0050	01 VEHICULO PICK-UP SILVERADO MARCA CHEVROLET MODELO 2011 SERIE No. 3GCPK9E3XBG303141 SEGUN FACTURA No. FUL 210	417,500.00
1244 111A0111 0051	01 VEHICULO PICK-UP SILVERADO MARCA CHEVROLET MODELO 2011 SERIE No. 3GCPK9E01BG267942 SEGUN FACTURA No. FUL 211	417,500.00
1244 111A0111 0052	01 VEHICULO PICK-UP SILVERADO MARCA CHEVROLET MODELO 2011 SERIE No. 3GCPK9E07BG278136 SEGUN FACTURA No. FUL 212	417,500.00
1244 111A0111 0053	01 VEHICULO PICK-UP SILVERADO MARCA CHEVROLET MODELO 2011 SERIE No. 3GCPK9E09BG271365 SEGUN FACTURA No. FUL 213	417,500.00
1244 111A0111 0054	01 VEHICULO PICK-UP SILVERADO MARCA CHEVROLET MODELO 2011 SERIE No. 3GCPK9E31BG300998 SEGUN FACTURA No. FUL 253	417,500.00
1244 111A0111 0055	01 VEHICULO PICK-UP SILVERADO MARCA CHEVROLET MODELO 2011 SERIE No. 3GCPK9E31BG300452 SEGUN FACTURA No. FUL 254	382,000.01
1244 111A0111 0057	01 VEHICULO PICK-UP SILVERADO MARCA CHEVROLET MODELO 2011 SERIE No. 3GCPK9E32BG307460 SEGUN FACTURA No. FUL 256	382,000.01
1244 111A0111 0058	01 VEHICULO PICK-UP SILVERADO MARCA CHEVROLET MODELO 2011 SERIE No. 3GCPK9E37BG302495 SEGUN FACTURA No. FUL 258	382,000.01
1244 111A0111 0059	01 VEHICULO PICK-UP SILVERADO MARCA CHEVROLET MODELO 2011 SERIE No. 3GCPK9E37BG306272 SEGUN FACTURA No. FUL 259	382,000.01
1244 111A0111 0060	01 VEHICULO PICK-UP SILVERADO MARCA CHEVROLET MODELO 2011 SERIE No. 3GCPK9E38BG299333 SEGUN FACTURA No. FUL 260	382,000.01
1244 111A0111 0061	01 VEHICULO PICK-UP SILVERADO MARCA CHEVROLET MODELO 2011 SERIE No. 3GCPK9E39BG302577 SEGUN FACTURA No. FUL 261	382,000.01
1244 111A0111 0062	01 VEHICULO PICK-UP SILVERADO MARCA CHEVROLET MODELO 2011 SERIE No. 3GCPK9E39BG303549 SEGUN FACTURA No. FUL 262	382,000.01
1244 111A0111 0063	01 VEHICULO PICK-UP SILVERADO MARCA CHEVROLET MODELO 2011 SERIE No. 3GCPK9E03BG277503 SEGUN FACTURA No. FUL 194	382,000.01
1244 111A0111 0064	01 VEHICULO PICK-UP SILVERADO MARCA CHEVROLET MODELO 2011 SERIE No. 3GCPK9E3XBG300417 SEGUN FACTURA No. FUL 209	417,500.00
1244 111A0111 0065	01 VEHICULO PICK-UP SILVERADO MARCA CHEVROLET MODELO 2011 SERIE No. 3GCPK9E37BG299338 SEGUN FACTURA No. FUL 257	417,500.00
1244 111A0111 0066	01 VEHICULO PICK-UP SILVERADO MARCA CHEVROLET MODELO 2011 SERIE No. 3GCPK9E37BG304134 SEGUN FACTURA No. FUL 183	417,499.73
1244 111A0111 0067	01 VEHICULO PICK-UP SILVERADO MARCA CREW CAB MODELO 2011 SERIE No. 3GCPK9E00BG278527 SEGUN FACTURA No. FUL 198	382,000.01
1244 111A0111 0068	01 UNIDAD TIPO SEDAN 4 PUERTAS MARCA DODGE AVENGER SE AT MODELO 2011 CON NUMERO DE SERIE BN606870 S/FACTURA No 16198	268,000.00
1244 111A0111 0069	01 UNIDAD TIPO SEDAN 4 PUERTAS MARCA DODGE AVENGER SE AT MODELO 2011 CON NUMERO DE SERIE BN549367 S/FACTURA No 16199	268,000.00
1244 111A0111 0070	01 UNIDAD TIPO PICK-UP MARCA RAM 2500 CREW CAB (DOBLE CABINA) TRACCION 4 X 4 MODELO 2012 CON NUMERO DE SERIE CG122124 S/FACTURA No 16200	450,000.00
1244 111A0111 0071	01 UNIDAD TIPO PICK-UP MARCA RAM 2500 CREW CAB (DOBLE CABINA) TRACCION 4 X 4 MODELO 2012 CON NUMERO DE SERIE CG122125 S/FACTURA No 16201	450,000.00

SISTEMA CONTABLE 2017

RELACIÓN DE BIENES QUE COMPONEN SU PATRIMONIO

Cuenta Pública al 31 de diciembre de 2017

Página 98 de 168

Hora: 10:09:33a. m.

Fecha: 12/02/2018

Código	Descripción del Bien	Valor en Libros
1244 111A0111 0072	01 UNIDAD TIPO PICK-UP MARCA RAM 2500 CREW CAB (DOBLE CABINA) TRACCION 4 X 4 MODELO 2012 CON NUMERO DE SERIE CG122126 S/FACTURA No 16202	450,000.00
1244 111A0111 0073	01 UNIDAD TIPO PICK-UP MARCA RAM 2500 CREW CAB (DOBLE CABINA) TRACCION 4 X 4 MODELO 2012 CON NUMERO DE SERIE CG122127 S/FACTURA No 16203	450,000.00
1244 111A0111 0074	01 UNIDAD TIPO PICK-UP MARCA RAM 2500 CREW CAB (DOBLE CABINA) TRACCION 4 X 4 MODELO 2012 CON NUMERO DE SERIE CG138479 S/FACTURA No 16204	450,000.00
1244 111A0111 0075	01 UNIDAD TIPO PICK-UP MARCA RAM 2500 CREW CAB (DOBLE CABINA) TRACCION 4 X 4 MODELO 2012 CON NUMERO DE SERIE CG138481 S/FACTURA No 16205	449,999.96
1244 111A0111 0076	01 UNIDAD CHASIS CABINA MARCA INTERNATIONAL 4300 MODELO 2012 CON NUMERO DE SERIE 3HAMMAAR9CL600981 S/FACTURA No Q 45	881,600.00
1244 111A0111 0077	01 UNIDAD TIPO TIIDA SEDAN COMFORT T MARCA NISSAN MODELO 2012 CON NUMERO DE SERIE 3N1BC1AS8CK232481 S/FACTURA No FVA-1912	153,500.00
1244 111A0111 0078	01 UNIDAD TIPO TIIDA SEDAN COMFORT T MARCA NISSAN MODELO 2012 CON NUMERO DE SERIE 3N1BC1AS3CK232436 S/FACTURA No FVA-1913	153,500.00
1244 111A0111 0079	01 UNIDAD TIPO TIIDA SEDAN COMFORT T MARCA NISSAN MODELO 2012 CON NUMERO DE SERIE 3N1BC1AS9CK232456 S/FACTURA No FVA-1914	153,500.00
1244 111A0111 0080	01 UNIDAD TIPO TIIDA SEDAN COMFORT T MARCA NISSAN MODELO 2012 CON NUMERO DE SERIE 3N1BC1AS4CK232719 S/FACTURA No FVA-1915	153,500.00
1244 111A0111 0081	01 UNIDAD TIPO TIIDA SEDAN COMFORT T MARCA NISSAN MODELO 2012 CON NUMERO DE SERIE 3N1BC1ASXCK232689 S/FACTURA No FVA-1916	153,500.00
1244 111A0111 0082	01 UNIDAD TIPO TIIDA SEDAN COMFORT T MARCA NISSAN MODELO 2012 CON NUMERO DE SERIE 3N1BC1AS7CK232472 S/FACTURA No FVA-1917	153,500.00
1244 111A0111 0083	01 UNIDAD TIPO TIIDA SEDAN COMFORT T MARCA NISSAN MODELO 2012 CON NUMERO DE SERIE 3N1BC1AS6CK232513 S/FACTURA No FVA-1918	153,500.00
1244 111A0111 0084	01 UNIDAD TIPO TIIDA SEDAN COMFORT T MARCA NISSAN MODELO 2012 CON NUMERO DE SERIE 3N1BC1AS8CK232948 S/FACTURA No FVA-1919	153,500.00
1244 111A0111 0085	01 UNIDAD TIPO TIIDA SEDAN COMFORT T MARCA NISSAN MODELO 2012 CON NUMERO DE SERIE 3N1BC1AS7CK232522 S/FACTURA No FVA-1920	153,500.00
1244 111A0111 0086	01 UNIDAD TIPO TIIDA SEDAN COMFORT T MARCA NISSAN MODELO 2012 CON NUMERO DE SERIE 3N1BC1AS7CK233167 S/FACTURA No FVA-1921	153,500.00
1244 111A0111 0087	01 UNIDAD TIPO TIIDA SEDAN COMFORT T MARCA NISSAN MODELO 2012 CON NUMERO DE SERIE 3N1BC1ASXCK234393 S/FACTURA No FVA-1922	153,500.00
1244 111A0111 0088	01 UNIDAD TIPO TIIDA SEDAN COMFORT T MARCA NISSAN MODELO 2012 CON NUMERO DE SERIE 3N1BC1AS3CK235207 S/FACTURA No FVA-1923	153,500.00
1244 111A0111 0089	01 UNIDAD TIPO TIIDA SEDAN COMFORT T MARCA NISSAN MODELO 2012 CON NUMERO DE SERIE 3N1BC1AS8CK235042 S/FACTURA No FVA-1924	153,500.00
1244 111A0111 0090	01 UNIDAD TIPO TIIDA SEDAN COMFORT T MARCA NISSAN MODELO 2012 CON NUMERO DE SERIE 3N1BC1ASXCK238153 S/FACTURA No FVA-1925	153,500.00
1244 111A0111 0091	01 UNIDAD TIPO TIIDA SEDAN COMFORT T MARCA NISSAN MODELO 2012 CON NUMERO DE SERIE 3N1BC1AS3CK237894 S/FACTURA No FVA-1926	153,500.00
1244 111A0111 0092	01 UNIDAD TIPO TIIDA SEDAN COMFORT T MARCA NISSAN MODELO 2012 CON NUMERO DE SERIE 3N1BC1ASXCK238217 S/FACTURA No FVA-1927	153,500.00
1244 111A0111 0093	01 UNIDAD TIPO TIIDA SEDAN COMFORT T MARCA NISSAN MODELO 2012 CON NUMERO DE SERIE 3N1BC1ASXCK238220 S/FACTURA No FVA-1928	153,500.00
1244 111A0111 0094	01 UNIDAD TIPO JETTA CLASICO GL MARCA VOLKSWAGEN MODELO 2012 CON NUMERO DE SERIE 3VWBV49M8CM041692 S/FACTURA No FA0000000833	196,600.00
1244 111A0111 0095	01 UNIDAD TIPO JETTA CLASICO GL MARCA VOLKSWAGEN MODELO 2012 CON NUMERO DE SERIE 3VWBV49M7CM041666 S/FACTURA No FA0000000834	196,600.00

SISTEMA CONTABLE 2017

RELACIÓN DE BIENES QUE COMPONEN SU PATRIMONIO

Cuenta Pública al 31 de diciembre de 2017

Página 99 de 168

Hora: 10:09:33a. m.

Fecha: 12/02/2018

Código	Descripción del Bien	Valor en Libros
1244 111A0111 0096	01 UNIDAD TIPO JETTA CLASICO GL MARCA VOLKSWAGEN MODELO 2012 CON NUMERO DE SERIE 3VWBV49M7CM041635 S/FACTURA No FA0000000835	196,600.00
1244 111A0111 0097	01 UNIDAD TIPO JETTA CLASICO GL MARCA VOLKSWAGEN MODELO 2012 CON NUMERO DE SERIE 3VWBV49M2CM036150 S/FACTURA No FA0000000836	196,600.00
1244 111A0111 0098	01 UNIDAD TIPO JETTA CLASICO GL MARCA VOLKSWAGEN MODELO 2012 CON NUMERO DE SERIE 3VWBV49M3CM041812 S/FACTURA No FA0000000837	196,600.00
1244 111A0111 0099	01 UNIDAD TIPO JETTA CLASICO GL MARCA VOLKSWAGEN MODELO 2012 CON NUMERO DE SERIE 3VWBV49M4CM035680 S/FACTURA No FA0000000838	196,600.00
1244 111A0111 0100	01 UNIDAD TIPO JETTA CLASICO GL MARCA VOLKSWAGEN MODELO 2012 CON NUMERO DE SERIE 3VWBV49M8CM041773 S/FACTURA No FA0000000839	196,600.00
1244 111A0111 0101	01 UNIDAD TIPO JETTA CLASICO GL MARCA VOLKSWAGEN MODELO 2012 CON NUMERO DE SERIE 3VWBV49M1CM041789 S/FACTURA No FA0000000840	196,600.00
1244 111A0111 0102	01 UNIDAD TIPO JETTA CLASICO GL MARCA VOLKSWAGEN MODELO 2012 CON NUMERO DE SERIE 3VWBV49M0CM036213 S/FACTURA No FA0000000841	196,600.00
1244 111A0111 0103	01 UNIDAD TIPO GOL SEDAN MARCA VOLKSWAGEN MODELO 2012 CON NUMERO DE SERIE 9BWDB05U5CT146894 S/FACTURA No FA0000000842	145,900.00
1244 111A0111 0104	01 UNIDAD TIPO GOL SEDAN MARCA VOLKSWAGEN MODELO 2012 CON NUMERO DE SERIE 9BWDB05U6CT145592 S/FACTURA No FA0000000843	145,900.00
1244 111A0111 0105	01 UNIDAD TIPO GOL SEDAN MARCA VOLKSWAGEN MODELO 2012 CON NUMERO DE SERIE 9BWDB05U2CT147212 S/FACTURA No FA0000000844	145,900.00
1244 111A0111 0106	01 UNIDAD TIPO GOL SEDAN MARCA VOLKSWAGEN MODELO 2012 CON NUMERO DE SERIE 9BWDB05U2CT146321 S/FACTURA No FA0000000845	145,900.00
1244 111A0111 0107	01 UNIDAD TIPO GOL SEDAN MARCA VOLKSWAGEN MODELO 2012 CON NUMERO DE SERIE 9BWDB05U1CT147184 S/FACTURA No FA0000000846	145,900.00
1244 111A0111 0108	01 UNIDAD TIPO GOL SEDAN MARCA VOLKSWAGEN MODELO 2012 CON NUMERO DE SERIE 9BWDB05U3CT147428 S/FACTURA No FA0000000847	145,900.00
1244 111A0111 0109	01 UNIDAD TIPO GOL SEDAN MARCA VOLKSWAGEN MODELO 2012 CON NUMERO DE SERIE 9BWDB05U0CT147581 S/FACTURA No FA0000000848	145,900.00
1244 111A0111 0110	01 UNIDAD TIPO PICK-UP MARCA RAM 2500 CREW CAB (DOBLE CABINA) SLT 4X4 FLOTILLERA MODELO 2012 CON NUMERO DE SERIE CG166732 S/FACTURA No 16575	478,280.00
1244 111A0111 0111	01 UNIDAD TIPO PICK-UP MARCA RAM 2500 CREW CAB (DOBLE CABINA) SLT 4X4 FLOTILLERA MODELO 2012 CON NUMERO DE SERIE CG150243 S/FACTURA No 16577	478,280.00
1244 111A0111 0112	01 UNIDAD TIPO PICK-UP MARCA RAM 2500 CREW CAB (DOBLE CABINA) SLT 4X4 FLOTILLERA MODELO 2012 CON NUMERO DE SERIE CG150236 S/FACTURA No 16578	478,280.00
1244 111A0111 0114	01 UNIDAD TIPO PICK-UP MARCA RAM 2500 CREW CAB (DOBLE CABINA) SLT 4X4 FLOTILLERA MODELO 2012 CON NUMERO DE SERIE CG150249 S/FACTURA No 16580	478,280.00
1244 111A0111 0115	01 UNIDAD TIPO PICK-UP MARCA RAM 2500 CREW CAB (DOBLE CABINA) SLT 4X4 FLOTILLERA MODELO 2012 CON NUMERO DE SERIE CG150234 S/FACTURA No 16581	478,280.00
1244 111A0111 0116	01 UNIDAD TIPO PICK-UP MARCA RAM 2500 CREW CAB (DOBLE CABINA) SLT 4X4 FLOTILLERA MODELO 2012 CON NUMERO DE SERIE CG150235 S/FACTURA No 16582	478,280.00
1244 111A0111 0121	01 UNIDAD TIPO PICK-UP MARCA RAM 2500 CREW CAB (DOBLE CABINA) SLT 4X4 FLOTILLERA MODELO 2012 CON NUMERO DE SERIE CG150241 S/FACTURA No 16587	478,280.00

SISTEMA CONTABLE 2017

RELACIÓN DE BIENES QUE COMPONEN SU PATRIMONIO

Cuenta Pública al 31 de diciembre de 2017

Página 100 de 168

Hora: 10:09:33a. m.

Fecha: 12/02/2018

Código	Descripción del Bien	Valor en Libros
1244 111A0111 0122	01 UNIDAD TIPO PICK-UP MARCA RAM 2500 CREW CAB (DOBLE CABINA) SLT 4X4 FLOTILLERA MODELO 2012 CON NUMERO DE SERIE CG150242 S/FACTURA No 16588	478,280.00
1244 111A0111 0124	01 UNIDAD TIPO PICK-UP MARCA RAM 2500 CREW CAB (DOBLE CABINA) SLT 4X4 FLOTILLERA MODELO 2012 CON NUMERO DE SERIE CG150245 S/FACTURA No 16590	478,280.00
1244 111A0111 0125	01 UNIDAD TIPO PICK-UP MARCA RAM 2500 CREW CAB (DOBLE CABINA) SLT 4X4 FLOTILLERA MODELO 2012 CON NUMERO DE SERIE CG150246 S/FACTURA No 16591	478,280.00
1244 111A0111 0126	01 UNIDAD TIPO PICK-UP MARCA RAM 2500 CREW CAB (DOBLE CABINA) SLT 4X4 FLOTILLERA MODELO 2012 CON NUMERO DE SERIE CG150247 S/FACTURA No 16592	478,280.00
1244 111A0111 0127	01 UNIDAD TIPO PICK-UP MARCA RAM 2500 CREW CAB (DOBLE CABINA) SLT 4X4 FLOTILLERA MODELO 2012 CON NUMERO DE SERIE CG150248 S/FACTURA No 16593	478,280.00
1244 111A0111 0128	01 UNIDAD TIPO PICK-UP MARCA RAM 2500 CREW CAB (DOBLE CABINA) SLT 4X4 FLOTILLERA MODELO 2012 CON NUMERO DE SERIE CG150250 S/FACTURA No 16594	478,280.00
1244 111A0111 0129	01 UNIDAD TIPO PICK-UP MARCA RAM 2500 CREW CAB (DOBLE CABINA) SLT 4X4 FLOTILLERA MODELO 2012 CON NUMERO DE SERIE CG150251 S/FACTURA No 16595	478,280.00
1244 111A0111 0130	01 UNIDAD TIPO PICK-UP MARCA RAM 2500 CREW CAB (DOBLE CABINA) SLT 4X4 FLOTILLERA MODELO 2012 CON NUMERO DE SERIE CG155250 S/FACTURA No 16596	478,280.00
1244 111A0111 0131	01 UNIDAD TIPO PICK-UP MARCA RAM 2500 CREW CAB (DOBLE CABINA) SLT 4X4 FLOTILLERA MODELO 2012 CON NUMERO DE SERIE CG155251 S/FACTURA No 16597	478,280.00
1244 111A0111 0132	01 UNIDAD TIPO PICK-UP MARCA RAM 2500 CREW CAB (DOBLE CABINA) SLT 4X4 FLOTILLERA MODELO 2012 CON NUMERO DE SERIE CG155252 S/FACTURA No 16598	478,280.00
1244 111A0111 0133	01 UNIDAD TIPO PICK-UP MARCA RAM 2500 CREW CAB (DOBLE CABINA) SLT 4X4 FLOTILLERA MODELO 2012 CON NUMERO DE SERIE CG155253 S/FACTURA No 16599	478,280.00
1244 111A0111 0135	01 UNIDAD TIPO PICK-UP MARCA RAM 2500 CREW CAB (DOBLE CABINA) SLT 4X4 FLOTILLERA MODELO 2012 CON NUMERO DE SERIE CG155255 S/FACTURA No 16601	478,280.00
1244 111A0111 0136	01 UNIDAD TIPO PICK-UP MARCA RAM 2500 CREW CAB (DOBLE CABINA) SLT 4X4 FLOTILLERA MODELO 2012 CON NUMERO DE SERIE CG166726 S/FACTURA No 16602	478,280.00
1244 111A0111 0137	01 UNIDAD TIPO PICK-UP MARCA RAM 2500 CREW CAB (DOBLE CABINA) SLT 4X4 FLOTILLERA MODELO 2012 CON NUMERO DE SERIE CG166727 S/FACTURA No 16603	478,280.00
1244 111A0111 0138	01 UNIDAD TIPO PICK-UP MARCA RAM 2500 CREW CAB (DOBLE CABINA) SLT 4X4 FLOTILLERA MODELO 2012 CON NUMERO DE SERIE CG166728 S/FACTURA No 16604	478,280.00
1244 111A0111 0139	01 UNIDAD TIPO PICK-UP MARCA RAM 2500 CREW CAB (DOBLE CABINA) SLT 4X4 FLOTILLERA MODELO 2012 CON NUMERO DE SERIE CG166729 S/FACTURA No 16605	478,280.00
1244 111A0111 0140	01 UNIDAD TIPO PICK-UP MARCA RAM 2500 CREW CAB (DOBLE CABINA) SLT 4X4 FLOTILLERA MODELO 2012 CON NUMERO DE SERIE CG166730 S/FACTURA No 16606	478,280.00
1244 111A0111 0141	01 UNIDAD TIPO PICK-UP MARCA RAM 2500 CREW CAB (DOBLE CABINA) SLT 4X4 FLOTILLERA MODELO 2012 CON NUMERO DE SERIE CG166731 S/FACTURA No 16607	478,280.00



SISTEMA CONTABLE 2017

RELACIÓN DE BIENES QUE COMPONEN SU PATRIMONIO

Cuenta Pública al 31 de diciembre de 2017

Página 101 de 168

Hora: 10:09:33a. m.

Fecha: 12/02/2018

Código	Descripción del Bien	Valor en Libros
1244 111A0111 0142	01 UNIDAD TIPO PICK-UP MARCA RAM 2500 CREW CAB (DOBLE CABINA) SLT 4X4 FLOTILLERA MODELO 2012 CON NUMERO DE SERIE CG166733 S/FACTURA No 16608	478,280.00
1244 111A0111 0143	01 UNIDAD TIPO PICK-UP MARCA RAM 2500 CREW CAB (DOBLE CABINA) SLT 4X4 FLOTILLERA MODELO 2012 CON NUMERO DE SERIE CG166734 S/FACTURA No 16609	478,280.00
1244 111A0111 0144	01 UNIDAD TIPO PICK-UP MARCA RAM 2500 CREW CAB (DOBLE CABINA) SLT 4X4 FLOTILLERA MODELO 2012 CON NUMERO DE SERIE CG166736 S/FACTURA No 16610	478,280.00
1244 111A0111 0145	01 UNIDAD TIPO PICK-UP CABINA REGULAR - E MARCA CHEVROLET MODELO 2012 CON NUMERO DE SERIE 3GCNC9CX0CG156324 S/FACTURA No FUL - 1073	250,000.00
1244 111A0111 0146	01 UNIDAD TIPO PICK-UP CABINA REGULAR - E MARCA CHEVROLET MODELO 2012 CON NUMERO DE SERIE 3GCNC9CX0CG157747 S/FACTURA No FUL - 1074	250,000.00
1244 111A0111 0147	01 UNIDAD TIPO PICK-UP CABINA REGULAR - E MARCA CHEVROLET MODELO 2012 CON NUMERO DE SERIE 3GCNC9CX1CG155022 S/FACTURA No FUL - 1075	250,000.00
1244 111A0111 0148	01 UNIDAD TIPO PICK-UP CABINA REGULAR - E MARCA CHEVROLET MODELO 2012 CON NUMERO DE SERIE 3GCNC9CX2CG156762 S/FACTURA No FUL - 1076	250,000.00
1244 111A0111 0149	01 UNIDAD TIPO PICK-UP CABINA REGULAR - E MARCA CHEVROLET MODELO 2012 CON NUMERO DE SERIE 3GCNC9CX2CG158849 S/FACTURA No FUL - 1077	250,000.00
1244 111A0111 0150	01 UNIDAD TIPO PICK-UP CABINA REGULAR - E MARCA CHEVROLET MODELO 2012 CON NUMERO DE SERIE 3GCNC9CX5CG154794 S/FACTURA No FUL - 1078	250,000.00
1244 111A0111 0151	01 UNIDAD TIPO PICK-UP CABINA REGULAR - E MARCA CHEVROLET MODELO 2012 CON NUMERO DE SERIE 3GCNC9CX9CG157424 S/FACTURA No FUL - 1079	250,000.00
1244 111A0111 0152	01 UNIDAD TIPO PICK-UP CABINA REGULAR - E MARCA CHEVROLET MODELO 2012 CON NUMERO DE SERIE 3GCNC9CX6CG156442 S/FACTURA No FUL - 1080	250,000.00
1244 111A0111 0153	01 UNIDAD TIPO PICK-UP CABINA REGULAR - E MARCA CHEVROLET MODELO 2012 CON NUMERO DE SERIE 3GCNC9CX5CG159736 S/FACTURA No FUL - 1081	250,000.00
1244 111A0111 0154	01 UNIDAD TIPO PICK-UP CABINA REGULAR - E MARCA CHEVROLET MODELO 2012 CON NUMERO DE SERIE 3GCNC9CX8CG159844 S/FACTURA No FUL - 1082	250,000.00
1244 111A0111 0155	01 MOTOCICLETA MODELO 2012 SERIE No. JS1VS56A82C2100024 FACTURA No. AA 39735	159,997.00
1244 111A0111 0157	01 PLATAFORMA TACTICA REMOLCABLE SERIE No. ICX-6811003 SEGUN FACTURA No. 000759	3,490,600.08
1244 111A0111 0158	01 PLATAFORMA TACTICA REMOLCABLE SERIE No. ICX-6811004 SEGUN FACTURA 000760	3,490,600.08
1244 111A0111 0159	01 PLATAFORMA TACTICA REMOLCABLE SERIE No. ICX-6811005 SEGUN FACTURA No. 000771	3,490,600.08
1244 111A0111 0160	01 PLATAFORMA TACTICA REMOLCABLE SERIE No. ICX-6811006 SEGUN FACTURA No. 000774	3,490,600.08
1244 111A0112 0001	01 UNIDAD MARCA HONDA TIPO MOTOCICLETA MODELO 2012 TIPO XR250 TORNADO CON NUMERO DE SERIE 9C2MD3400CR600206 S/FACTURA No TX 1051	81,500.00
1244 111A0112 0004	01 UNIDAD MARCA HONDA TIPO MOTOCICLETA MODELO 2012 TIPO XR250 TORNADO CON NUMERO DE SERIE 9C2MD3403CR600300 S/FACTURA No TX 1054	81,500.00



SISTEMA CONTABLE 2017

RELACIÓN DE BIENES QUE COMPONEN SU PATRIMONIO

Cuenta Pública al 31 de diciembre de 2017

Página 102 de 168

Hora: 10:09:33a. m.

Fecha: 12/02/2018

Código	Descripción del Bien	Valor en Libros
1244 111A0112 0005	01 UNIDAD MARCA HONDA TIPO MOTOCICLETA MODELO 2012 TIPO XR250 TORNADO CON NUMERO DE SERIE 9C2MD3404CR600306 S/FACTURA No TX 1055	81,500.00
1244 111A0112 0008	01 UNIDAD MARCA NISSAN TIPO TIIDA SEDAN 4 PTAS CUSTOM TA AC MODELO 2012 CON NUMERO DE SERIE 3N1BC1AD4CK261042 S/FACTURA No FVA - 3402	199,439.00
1244 111A0112 0009	01 UNIDAD MARCA NISSAN TIPO TIIDA SEDAN 4 PTAS CUSTOM TA AC MODELO 2012 CON NUMERO DE SERIE 3N1BC1AD3CK275904 S/FACTURA No FVA - 3403	199,439.00
1244 111A0112 0011	01 LANCHAS DE FIBRA DE VIDRIO MARCA IMEMSA MOD. W-25 SERIE No. 11786 FACT. 1097	350,000.00
1244 111A0113 0003	01 UNIDAD PICK-UP MARCA RAM 2500 CREW CAB ( DOBLE CABINA ) MODELO 2014 SERIE No. EG104747 SEGUN FACTURA No. 18767	413,000.00
1244 111A0113 0004	01 UNIDAD PICK-UP MARCA RAM 2500 CREW CAB ( DOBLE CABINA ) MODELO 2014 SERIE No. EG104756 SEGUN FACTURA No. 18768	413,000.00
1244 111A0113 0005	01 UNIDAD PICK-UP MARCA RAM 2500 CREW CAB ( DOBLE CABINA ) MODELO 2014 SERIE No. EG104754 SEGUN FACTURA No. 18769	413,000.00
1244 111A0113 0006	01 UNIDAD PICK-UP MARCA RAM 2500 CREW CAB ( DOBLE CABINA ) MODELO 2014 SERIE No. EG104752 SEGUN FACTURA No. 18770	413,000.00
1244 111A0113 0007	01 UNIDAD PICK-UP MARCA RAM 2500 CREW CAB ( DOBLE CABINA ) MODELO 2014 SERIE No. EG104751 SEGUN FACTURA No. 18771	413,000.00
1244 111A0113 0008	01 UNIDAD PICK-UP MARCA RAM 2500 CREW CAB ( DOBLE CABINA ) MODELO 2014 SERIE No. EG104750 SEGUN FACTURA No. 18772	413,000.00
1244 111A0113 0009	01 UNIDAD PICK-UP MARCA RAM 2500 CREW CAB ( DOBLE CABINA ) MODELO 2014 SERIE No. EG104749 SEGUN FACTURA No. 18773	413,000.00
1244 111A0113 0010	01 UNIDAD PICK-UP MARCA RAM 2500 CREW CAB ( DOBLE CABINA ) MODELO 2014 SERIE No. EG104748 SEGUN FACTURA No. 18774	413,000.00
1244 111A0113 0011	01 UNIDAD PICK-UP MARCA RAM 2500 CREW CAB ( DOBLE CABINA ) MODELO 2014 SERIE No. EG104757 SEGUN FACTURA No. 18775	412,999.98
1244 111A0113 0012	01 UNIDAD PICK-UP MARCA RAM 2500 CREW CAB ( DOBLE CABINA ) MODELO 2014 SERIE No. EG173167 SEGUN FACTURA No. 18873	402,000.00
1244 111A0113 0013	01 UNIDAD PICK-UP MARCA RAM 2500 CREW CAB ( DOBLE CABINA ) MODELO 2014 SERIE No. EG173149 SEGUN FACTURA No. 18874	402,000.00
1244 111A0113 0014	01 UNIDAD PICK-UP MARCA RAM 2500 CREW CAB ( DOBLE CABINA ) MODELO 2014 SERIE No. EG173156 SEGUN FACTURA No. 18875	402,000.00
1244 111A0113 0015	01 UNIDAD MARCA RAM 4000 P CHASIS TRACCION 4X4 MODELO 2014 SERIE No. EG120714 SEGUN FACTURA No. 18876	356,999.98
1244 111A0113 0016	01 UNIDAD PICK-UP MARCA RAM 2500 CREW CAB ( DOBLE CABINA ) MODELO 2014 SERIE No. EG112468 SEGUN FACTURA No. 18854	472,000.00
1244 111A0113 0017	01 UNIDAD PICK-UP MARCA RAM 2500 CREW CAB ( DOBLE CABINA ) MODELO 2014 SERIE No. EG112469 SEGUN FACTURA No. 18856	472,000.00
1244 111A0113 0018	01 UNIDAD PICK-UP MARCA RAM 2500 CREW CAB ( DOBLE CABINA ) MODELO 2014 SERIE No. EG112472 SEGUN FACTURA No. 18857	472,000.00
1244 111A0113 0019	01 UNIDAD PICK-UP MARCA RAM 2500 CREW CAB ( DOBLE CABINA ) MODELO 2014 SERIE No. EG112467 SEGUN FACTURA No. 18858	472,000.00
1244 111A0113 0020	01 UNIDAD PICK-UP MARCA RAM 2500 CREW CAB ( DOBLE CABINA ) MODELO 2014 SERIE No. EG112466 SEGUN FACTURA No. 18859	472,000.00
1244 111A0113 0021	01 UNIDAD PICK-UP MARCA RAM 2500 CREW CAB ( DOBLE CABINA ) MODELO 2014 SERIE No. EG112465 SEGUN FACTURA No. 18860	472,000.00
1244 111A0113 0022	01 UNIDAD PICK-UP MARCA RAM 2500 CREW CAB ( DOBLE CABINA ) MODELO 2014 SERIE No. EG112464 SEGUN FACTURA No. 18861	472,000.00
1244 111A0113 0023	01 UNIDAD PICK-UP MARCA RAM 2500 CREW CAB ( DOBLE CABINA ) MODELO 2014 SERIE No. EG112463 SEGUN FACTURA No. 18862	472,000.00
1244 111A0113 0024	01 UNIDAD PICK-UP MARCA RAM 2500 CREW CAB ( DOBLE CABINA ) MODELO 2014 SERIE No. EG112462 SEGUN FACTURA No. 18863	472,000.00

SISTEMA CONTABLE 2017

RELACIÓN DE BIENES QUE COMPONEN SU PATRIMONIO

Cuenta Pública al 31 de diciembre de 2017

Página 103 de 168

Hora: 10:09:33a. m.

Fecha: 12/02/2018

Código	Descripción del Bien	Valor en Libros
1244 111A0113 0025	01 UNIDAD PICK-UP MARCA RAM 2500 CREW CAB ( DOBLE CABINA ) MODELO 2014 SERIE No. EG112461 SEGUN FACTURA No. 18864	472,000.00
1244 111A0113 0026	01 UNIDAD PICK-UP MARCA RAM 2500 CREW CAB ( DOBLE CABINA ) MODELO 2014 SERIE No. EG112460 SEGUN FACTURA No. 18865	472,000.00
1244 111A0113 0028	01 UNIDAD PICK-UP MARCA RAM 2500 CREW CAB ( DOBLE CABINA ) MODELO 2014 SERIE No. EG112458 SEGUN FACTURA No. 18867	472,000.00
1244 111A0113 0029	01 UNIDAD PICK-UP MARCA RAM 2500 CREW CAB ( DOBLE CABINA ) MODELO 2014 SERIE No. EG112456 SEGUN FACTURA No. 18868	472,000.00
1244 111A0113 0030	01 UNIDAD PICK-UP MARCA RAM 2500 CREW CAB ( DOBLE CABINA ) MODELO 2014 SERIE No. EG112454 SEGUN FACTURA No. 18869	472,000.00
1244 111A0113 0031	01 UNIDAD PICK-UP MARCA RAM 2500 CREW CAB ( DOBLE CABINA ) MODELO 2014 SERIE No. EG112453 SEGUN FACTURA No. 18870	472,000.00
1244 111A0113 0032	01 UNIDAD SEDAN 4 PUERTAS MARCA DODGE AVENGER SE ATX SERIE No. DN583685 SEGUN FACTURA No. 18877	298,000.00
1244 111A0113 0033	01 UNIDAD SEDAN 4 PUERTAS MARCA DODGE AVENGER SE ATX SERIE No. DN5635009 SEGUN FACTURA No. 18878	297,999.94
1244 111A0113 0034	01 UNIDAD MARCA FORD F150 XL MODELO 2013 TIPO PICK-UP DOBLE CABINA SERIE No. 1FTFW1EF5DKD33428 FACTURA No. AM 4356	455,000.00
1244 111A0113 0035	01 UNIDAD MARCA FORD F150 XL MODELO 2013 TIPO PICK-UP DOBLE CABINA SERIE No. 1FTFW1EFXDKF40140 FACTURA No. AM 4357	455,000.00
1244 111A0113 0036	01 UNIDAD MARCA FORD FIESTA MODELO 2014 TIPO SEDAN SERIE No. 3FAPP4AJ5EM113490 FACTURA No. AM 4316	176,938.00
1244 111A0113 0037	01 UNIDAD MARCA FORD FIESTA MODELO 2014 TIPO SEDAN SERIE No. 3FAPP4AJ8EM126993 FACTURA No. AM 4332	176,938.00
1244 111A0113 0038	01 UNIDAD MARCA FORD FIESTA MODELO 2014 TIPO SEDAN SERIE No. 3FAPP4AJXEM120175 FACTURA No. AM 4333	176,938.00
1244 111A0113 0039	01 UNIDAD MARCA FORD FIESTA MODELO 2014 TIPO SEDAN SERIE No. 3FAPP4AJ6EM130248 FACTURA No. AM 4334	176,938.00
1244 111A0113 0040	01 UNIDAD MARCA FORD FIESTA MODELO 2014 TIPO SEDAN SERIE No. 3FAPP4AJ6EM126992 FACTURA No. AM 4335	176,938.00
1244 111A0113 0041	01 UNIDAD MARCA FORD FIESTA MODELO 2014 TIPO SEDAN SERIE No. 3FAPP4AJ0EM113512 FACTURA No. AM 4336	176,938.00
1244 111A0113 0042	01 UNIDAD MARCA FORD FIESTA MODELO 2014 TIPO SEDAN SERIE No. 3FAPP4AJ1EM120243 FACTURA No. AM 4337	176,938.00
1244 111A0113 0043	01 CAMION CHASIS MARCA FORD F-350 SUPER DUTY MODELO 2013 SERIE No. 1FDEF3G65DEA45648 FACTURA No. AM 4338	357,727.00
1244 111A0113 0049	01 CUATRIMOTO MARCA SUZUKI MODELO KING QUAD 400 2013 COLOR AZUL SERIE No. 5SAAK4CA6D7102087 SEGUN FACTURA No. A 345	196,998.87
1244 111A0113 0050	01 CUATRIMOTO MARCA SUZUKI MODELO KING QUAD 400 2013 COLOR AZUL SERIE No. 5SAAK4CA8D7102088 SEGUN FACTURA No. A 346	196,999.11
1244 111A0113 0051	01 CUATRIMOTO MARCA SUZUKI MODELO KING QUAD 400 2013 COLOR AZUL SERIE No. 5SAAK4CAXD7102089 SEGUN FACTURA No. A 347	196,999.11
1244 111A0113 0052	01 CUATRIMOTO MARCA SUZUKI MODELO KING QUAD 400 2013 COLOR AZUL SERIE No. 5SAAK4CA6D7102090 SEGUN FACTURA No. A 348	196,999.11
1244 111A0113 0053	01 CUATRIMOTO MARCA SUZUKI MODELO KING QUAD 400 2013 COLOR AZUL SERIE No. 5SAAK4CA8D7102091 SEGUN FACTURA No. A 349	196,999.11
1244 111A0113 0054	01 CUATRIMOTO MARCA SUZUKI MODELO KING QUAD 400 2013 COLOR AZUL SERIE No. 5SAAK4CAXD7102092 SEGUN FACTURA No. A 350	196,999.11
1244 111A0113 0055	01 CUATRIMOTO MARCA SUZUKI MODELO KING QUAD 400 2013 COLOR AZUL SERIE No. 5SAAK4CA1D7102093 SEGUN FACTURA No. A 351	196,999.11
1244 111A0113 0056	01 CUATRIMOTO MARCA SUZUKI MODELO KING QUAD 400 2013 COLOR AZUL SERIE No. 5SAAK4CA3D7102094 SEGUN FACTURA No. A 352	196,999.11
1244 111A0113 0057	01 CUATRIMOTO MARCA SUZUKI MODELO KING QUAD 400 2013 COLOR AZUL SERIE No. 5SAAK4CA7D7102096 SEGUN FACTURA No. A 353	196,999.11

SISTEMA CONTABLE 2017

RELACIÓN DE BIENES QUE COMPONEN SU PATRIMONIO

Cuenta Pública al 31 de diciembre de 2017

Página 104 de 168

Hora: 10:09:33a. m.

Fecha: 12/02/2018

Código	Descripción del Bien	Valor en Libros
1244 111A0113 0058	01 CUATRIMOTO MARCA SUZUKI MODELO KING QUAD 400 2013 COLOR AZUL SERIE No. 5SAAK4CA9D71020977 SEGUN FACTURA No. A 354	196,999.11
1244 111A0113 0059	01 CUATRIMOTO MARCA SUZUKI MODELO KING QUAD 400 2013 COLOR AZUL SERIE No. 5SAAK4CA2D7102099 SEGUN FACTURA No. A 355	196,999.11
1244 111A0113 0060	01 CUATRIMOTO MARCA SUZUKI MODELO KING QUAD 400 2013 COLOR AZUL SERIE No. 5SAAK4CA3D7102161 SEGUN FACTURA No. A 356	196,999.11
1244 111A0113 0061	01 CUATRIMOTO MARCA SUZUKI MODELO KING QUAD 400 2013 COLOR AZUL SERIE No. 5SAAK4CA5D7102162 SEGUN FACTURA No. A 357	196,999.11
1244 111A0113 0062	01 CUATRIMOTO MARCA SUZUKI MODELO KING QUAD 400 2013 COLOR AZUL SERIE No. 5SAAK4CA7D7102163 SEGUN FACTURA No. A 358	196,999.11
1244 111A0113 0063	01 CUATRIMOTO MARCA SUZUKI MODELO KING QUAD 400 2013 COLOR AZUL SERIE No. 5SAAK4CA9D7102164 SEGUN FACTURA No. A 359	196,999.11
1244 111A0113 0064	01 UNIDAD MARCA FORD POLICE INTERCEPTOR TIPO SEDAN MOD. 2013 SERIE No. 1FAHP2L88DG186336 SEGUN FACTURA No. AM 4621	517,000.00
1244 111A0113 0065	01 UNIDAD MARCA FORD POLICE INTERCEPTOR TIPO SEDAN MOD. 2013 SERIE No. 1FAHP2L81EG106702 SEGUN FACTURA No. AM 4631	517,000.00
1244 111A0113 0066	01 UNIDAD MARCA FORD POLICE INTERCEPTOR TIPO SEDAN MOD. 2013 SERIE No. 1FAHP2L82EG102075 SEGUN FACTURA No. AM 4632	517,000.00
1244 111A0113 0067	01 UNIDAD MARCA FORD POLICE INTERCEPTOR TIPO SEDAN MOD. 2013 SERIE No. 1FAHP2L81EG102097 SEGUN FACTURA No. AM 4636	517,000.00
1244 111A0113 0068	01 UNIDAD MARCA FORD POLICE INTERCEPTOR TIPO SEDAN MOD. 2013 SERIE No. 1FAHP2L8XEG130125 SEGUN FACTURA No. AM 4697	517,000.00
1244 111A0113 0069	01 UNIDAD TIPO VAN ADAPTADA PARA AMBULANCIA MARCA CHEVROLET MODELO 2014 SERIE No. 1GCSG9CX9E1148182 FACTURA No. FUL- 3405	710,609.04
1244 111A0113 0070	01 UNIDAD TIPO COMANDO CHASIS CABINA INTERNATIONAL MODELO 4300 AÑO 2014 SERIE No. 3HAMMAAR1EL127550 SEGUN FACTURA No. 1	1,034,443.92
1244 111A0113 0071	01 UNIDAD MARCA CHEVROLET TIPO EXPRES VAN MODELO 2014 SERIE No. 1GAZG9FG9E1134835 SEGUN FACTURA No. FUL-3306	518,915.56
1244 111A0113 0072	01 UNIDAD MARCA CHEVROLET TIPO EXPRES VAN MODELO 2014 SERIE No. 1GAZG9FG9E1121115 SEGUN FACTURA No. FUL-3311	518,915.56
1244 111A0113 0073	01 UNIDAD PICK-UP MARCA CHEVROLET TIPO SILVERADO CREW CAB 4X4 F ( DOBLE CABINA ) MODELO 2014 SERIE No. 3GCUK9ECXEG309643 SEGUN FACTURA No. FUL-3259	448,495.44
1244 111A0113 0074	01 UNIDAD PICK-UP MARCA CHEVROLET TIPO SILVERADO CREW CAB 4X4 F ( DOBLE CABINA ) MODELO 2014 SERIE No. 3GCUK9EC1EG309580 SEGUN FACTURA No. FUL-3260	448,495.44
1244 111A0113 0075	01 UNIDAD PICK-UP MARCA CHEVROLET TIPO SILVERADO CREW CAB 4X4 F ( DOBLE CABINA ) MODELO 2014 SERIE No. 3GCUK9EC3EG309600 SEGUN FACTURA No. FUL-3261	448,495.44
1244 111A0113 0076	01 UNIDAD PICK-UP MARCA CHEVROLET TIPO SILVERADO CREW CAB 4X4 F ( DOBLE CABINA ) MODELO 2014 SERIE No. 3GCUK9EC5EG297255 SEGUN FACTURA No. FUL-3262	448,495.44
1244 111A0113 0077	01 UNIDAD PICK-UP MARCA CHEVROLET TIPO SILVERADO CREW CAB 4X4 F ( DOBLE CABINA ) MODELO 2014 SERIE No. 3GCUK9EC5EG297434 SEGUN FACTURA No. FUL-3263	448,495.44
1244 111A0113 0078	01 UNIDAD PICK-UP MARCA CHEVROLET TIPO SILVERADO CREW CAB 4X4 F ( DOBLE CABINA ) MODELO 2014 SERIE No. 3GCUK9EC5EG309565 SEGUN FACTURA No. FUL-3264	448,495.44
1244 111A0113 0079	01 UNIDAD PICK-UP MARCA CHEVROLET TIPO SILVERADO CREW CAB 4X4 F ( DOBLE CABINA ) MODELO 2014 SERIE No. 3GCUK9EC9EG296903 SEGUN FACTURA No. FUL-3265	448,495.44
1244 111A0113 0080	01 UNIDAD PICK-UP MARCA CHEVROLET TIPO SILVERADO CREW CAB 4X4 F ( DOBLE CABINA ) MODELO 2014 SERIE No. 3GCUK9EC9EG309634 SEGUN FACTURA No. FUL-3266	448,495.44
1244 111A0113 0081	01 UNIDAD MARCA CHEVROLET TIPO EXPRES VAN MODELO 2014 SERIE No. 1GNSG9F48E1118745 SEGUN FACTURA No. FUL-3267	413,830.00

SISTEMA CONTABLE 2017

RELACIÓN DE BIENES QUE COMPONEN SU PATRIMONIO

Cuenta Pública al 31 de diciembre de 2017

Página 105 de 168

Hora: 10:09:33a. m.

Fecha: 12/02/2018

Código	Descripción del Bien	Valor en Libros
1244 111A0113 0082	01 UNIDAD MARCA CHEVROLET TIPO EXPRES VAN MODELO 2014 SERIE No. 1GNSG9F49E1117619 SEGUN FACTURA No. FUL-3268	413,830.00
1244 111A0113 0083	01 UNIDAD MARCA CHEVROLET TIPO EXPRES VAN MODELO 2014 SERIE No. 1GNSG9F40E1118786 SEGUN FACTURA No. FUL-3269	433,840.00
1244 111A0113 0084	01 UNIDAD MARCA CHEVROLET TIPO EXPRES VAN MODELO 2014 SERIE No. 1GNSG9F49E1118432 SEGUN FACTURA No. FUL-3255	541,493.00
1244 111A0113 0085	01 UNIDAD MARCA CHEVROLET TIPO EXPRES VAN MODELO 2014 SERIE No. 1GNSG9F48E1119345 SEGUN FACTURA No. FUL-3256	541,493.00
1244 111A0113 0086	01 UNIDAD MARCA CHEVROLET TIPO EXPRES VAN MODELO 2014 SERIE No. 1GNSG9F41E1119011 SEGUN FACTURA No. FUL-3257	541,493.00
1244 111A0114 0002	01 MOTOCICLETA YAMAHA XT660Z TENERE 2014 SERIE No. VG5DM0441DA001211 FACTURA No. 019126	169,200.00
1244 111A0114 0003	01 MOTOCICLETA YAMAHA XT660Z TENERE 2014 SERIE No. VG5DM0440DA001216 FACTURA No. 019127	169,200.00
1244 111A0114 0004	01 MOTOCICLETA YAMAHA XT660Z TENERE 2014 SERIE No. VG5DM0446DA001205 FACTURA No. 019128	169,200.00
1244 111A0114 0005	01 MOTOCICLETA YAMAHA XT660Z TENERE 2014 SERIE No. VG5DM0441DA001242 FACTURA No. 019129	169,200.00
1244 111A0114 0006	01 MOTOCICLETA YAMAHA XT660Z TENERE 2014 SERIE No. VG5DM0443DA001212 FACTURA No. 019130	169,200.00
1244 111A0114 0007	01 MOTOCICLETA YAMAHA XT660Z TENERE 2014 SERIE No. VG5DM044XDA001210 FACTURA No. 019131	169,200.00
1244 111A0114 0008	01 VEHICULO MARCA FORD TIPO SEDAN MODELO 2015 SERIE No. 1FAHP2L85FG107935 SEGUN FACTURA No. AM-5537	549,999.99
1244 111A0114 0009	01 VEHICULO MARCA FORD TIPO SEDAN MODELO 2015 SERIE No. 1FAHP2L87FG107936 SEGUN FACTURA No. AM-5538	549,999.99
1244 111A0114 0010	01 VEHICULO MARCA FORD TIPO SEDAN MODELO 2015 SERIE No. 1FAHP2L80FG107938 SEGUN FACTURA No. AM-5541	549,999.99
1244 111A0114 0011	01 VEHICULO MARCA FORD TIPO SEDAN MODELO 2015 SERIE No. 1FAHP2L80FG107941 SEGUN FACTURA No. AM-5542	549,999.99
1244 111A0114 0012	01 VEHICULO MARCA FORD TIPO SEDAN MODELO 2015 SERIE No. 1FAHP2L84FG107943 SEGUN FACTURA No. AM-5543	549,999.99
1244 111A0114 0013	01 VEHICULO MARCA FORD TIPO SEDAN MODELO 2015 SERIE No. 1FAHP2L85FG107949 SEGUN FACTURA No. AM-5544	549,999.99
1244 111A0114 0014	01 VEHICULO MARCA FORD TIPO SEDAN MODELO 2015 SERIE No. 1FAHP2L84FG107988 SEGUN FACTURA No. AM-5550	549,999.99
1244 111A0114 0015	01 UNIDAD TIPO PICK-UP MARCA RAM 2500 CREW DOBLE CABINA MOD. 2014 SERIE No. EG312289 SEGUN FACTURA No. 19508	525,799.96
1244 111A0114 0016	01 UNIDAD TIPO PICK-UP MARCA RAM 2500 CREW DOBLE CABINA MOD. 2014 SERIE No. EG312290 SEGUN FACTURA No. 19509	525,800.00
1244 111A0114 0017	01 UNIDAD TIPO PICK-UP MARCA RAM 2500 CREW DOBLE CABINA MOD. 2014 SERIE No. EG312257 SEGUN FACTURA No. 19510	525,800.00
1244 111A0114 0018	01 UNIDAD TIPO PICK-UP MARCA RAM 2500 CREW DOBLE CABINA MOD. 2014 SERIE No. EG312287 SEGUN FACTURA No. 19511	525,800.00
1244 111A0114 0019	01 UNIDAD TIPO PICK-UP MARCA RAM 2500 CREW DOBLE CABINA MOD. 2014 SERIE No. EG312256 SEGUN FACTURA No. 19512	525,800.00
1244 111A0114 0020	01 UNIDAD TIPO PICK-UP MARCA RAM 2500 CREW DOBLE CABINA MOD. 2014 SERIE No. EG312267 SEGUN FACTURA No. 19513	525,800.00
1244 111A0114 0021	01 UNIDAD TIPO PICK-UP MARCA RAM 2500 CREW DOBLE CABINA MOD. 2014 SERIE No. EG312268 SEGUN FACTURA No. 19514	525,800.00
1244 111A0114 0022	01 UNIDAD TIPO PICK-UP MARCA RAM 2500 CREW DOBLE CABINA MOD. 2014 SERIE No. EG312269 SEGUN FACTURA No. 19515	525,800.00
1244 111A0114 0023	01 UNIDAD TIPO PICK-UP MARCA RAM 2500 CREW DOBLE CABINA MOD. 2014 SERIE No. EG312270 SEGUN FACTURA No. 19516	525,800.00

SISTEMA CONTABLE 2017

RELACIÓN DE BIENES QUE COMPONEN SU PATRIMONIO

Cuenta Pública al 31 de diciembre de 2017

Página 106 de 168

Hora: 10:09:33a. m.

Fecha: 12/02/2018

Código	Descripción del Bien	Valor en Libros
1244 111A0114 0024	01 UNIDAD TIPO PICK-UP MARCA RAM 2500 CREW DOBLE CABINA MOD. 2014 SERIE No. EG312273 SEGUN FACTURA No. 19517	525,800.00
1244 111A0114 0025	01 UNIDAD TIPO PICK-UP MARCA RAM 2500 CREW DOBLE CABINA MOD. 2014 SERIE No. EG312274 SEGUN FACTURA No. 19518	525,800.00
1244 111A0114 0026	01 UNIDAD TIPO PICK-UP MARCA RAM 2500 CREW DOBLE CABINA MOD. 2014 SERIE No. EG312275 SEGUN FACTURA No. 19519	525,800.00
1244 111A0114 0027	01 UNIDAD TIPO PICK-UP MARCA RAM 2500 CREW DOBLE CABINA MOD. 2014 SERIE No. EG312276 SEGUN FACTURA No. 19520	525,800.00
1244 111A0114 0028	01 UNIDAD TIPO PICK-UP MARCA RAM 2500 CREW DOBLE CABINA MOD. 2014 SERIE No. EG312278 SEGUN FACTURA No. 19521	525,800.00
1244 111A0114 0029	01 UNIDAD TIPO PICK-UP MARCA RAM 2500 CREW DOBLE CABINA MOD. 2014 SERIE No. EG312279 SEGUN FACTURA No. 19522	525,800.00
1244 111A0114 0030	01 UNIDAD TIPO PICK-UP MARCA RAM 2500 CREW DOBLE CABINA MOD. 2014 SERIE No. EG312280 SEGUN FACTURA No. 19523	525,800.00
1244 111A0114 0031	01 UNIDAD TIPO PICK-UP MARCA RAM 2500 CREW DOBLE CABINA MOD. 2014 SERIE No. EG312286 SEGUN FACTURA No. 19525	525,800.00
1244 111A0114 0032	01 VEHICULO ARMORED SPARTAN GC PIT-BULL VX SWAT TRUCK BLINDADO MARCA STREIT MODELO SPARTAN GC SERIE No. 1FDUF5HT4DEB83628 FACTURA A 488	6,950,000.00
1244 111A0114 0033	01 VEHICULO MARCA NISSAN TIPO TIIDA SEDAN MODELO 2015 SERIE No. 3N1BC1AS4FK197586 FACTURA No. FVA-8470	183,350.00
1244 111A0114 0034	01 VEHICULO MARCA NISSAN TIPO TIIDA SEDAN MODELO 2015 SERIE No. 3N1BC1AS1FK201965 FACTURA No. FVA-8471	183,350.00
1244 111A0114 0035	01 VEHICULO MARCA NISSAN TIPO TIIDA SEDAN MODELO 2015 SERIE No. 3N1BC1AS8FK196263 FACTURA No. FVA-8472	183,350.00
1244 111A0114 0036	01 VEHICULO MARCA NISSAN TIPO TIIDA SEDAN MODELO 2015 SERIE No. 3N1BC1AS7FK191832 FACTURA No. FVA-8473	183,350.00
1244 111A0114 0037	01 VEHICULO MARCA NISSAN TIPO TIIDA SEDAN MODELO 2015 SERIE No. 3N1BC1AS2FK196054 FACTURA No. FVA-8474	183,350.00
1244 111A0114 0038	01 VEHICULO MARCA NISSAN TIPO TIIDA SEDAN MODELO 2015 SERIE No. 3N1BC1AS4FK195210 FACTURA No. FVA-8475	183,350.00
1244 111A0114 0039	01 VEHICULO MARCA NISSAN TIPO TIIDA SEDAN MODELO 2015 SERIE No. 3N1BC1AS6FK190848 FACTURA No. FVA-8476	183,350.00
1244 111A0114 0040	01 VEHICULO MARCA NISSAN TIPO TIIDA SEDAN MODELO 2015 SERIE No. 3N1BC1AS6FK200374 FACTURA No. FVA-8477	183,350.00
1244 111A0114 0041	01 VEHICULO MARCA NISSAN TIPO TIIDA SEDAN MODELO 2015 SERIE No. 3N1BC1AS2FK193357 FACTURA No. FVA-8478	183,350.00
1244 111A0114 0042	01 VEHICULO MARCA NISSAN TIPO TIIDA SEDAN MODELO 2015 SERIE No. 3N1BC1AS4FK200339 FACTURA No. FVA-8479	525,800.00
1244 111A0114 0043	01 VEHICULO MARCA NISSAN TIPO TIIDA SEDAN MODELO 2015 SERIE No. 3N1BC1AS0FK197780 FACTURA No. FVA-8480	183,350.00
1244 111A0114 0044	01 VEHICULO MARCA NISSAN TIPO TIIDA SEDAN MODELO 2015 SERIE No. 3N1BC1AS2FK193794 FACTURA No. FVA-8481	183,350.00
1244 111A0114 0045	01 VEHICULO MARCA NISSAN TIPO TIIDA SEDAN MODELO 2015 SERIE No. 3N1BC1ASXFK199536 FACTURA No. FVA-8482	183,350.00
1244 111A0114 0046	01 VEHICULO MARCA NISSAN TIPO TIIDA SEDAN MODELO 2015 SERIE No. 3N1BC1AS9FK200983 FACTURA No. FVA-8483	183,350.00
1244 111A0114 0047	01 VEHICULO MARCA NISSAN TIPO TIIDA SEDAN MODELO 2015 SERIE No. 3N1BC1AS4FK200227 FACTURA No. FVA-8484	183,350.00
1244 111A0114 0048	01 VEHICULO MARCA NISSAN TIPO TIIDA SEDAN MODELO 2015 SERIE No. 3N1BC1AS8FK198191 FACTURA No. FVA-8485	183,350.00
1244 111A0114 0049	01 VEHICULO MARCA NISSAN TIPO TIIDA SEDAN MODELO 2015 SERIE No. 3N1BC1ASXFK204220 FACTURA No. FVA-8541	183,350.00
1244 111A0114 0050	01 VEHICULO MARCA NISSAN TIPO TIIDA SEDAN MODELO 2015 SERIE No. 3N1BC1AS3FK206391 FACTURA No. FVA-8542	183,350.00



SISTEMA CONTABLE 2017

RELACIÓN DE BIENES QUE COMPONEN SU PATRIMONIO

Cuenta Pública al 31 de diciembre de 2017

Página 107 de 168

Hora: 10:09:33a. m.

Fecha: 12/02/2018

Código	Descripción del Bien	Valor en Libros
1244 111A0114 0051	01 VEHICULO MARCA NISSAN TIPO TIIDA SEDAN MODELO 2015 SERIE No. 3N1BC1AS1FK205966 FACTURA No. FVA-8543	183,350.00
1244 111A0114 0052	01 VEHICULO MARCA NISSAN TIPO TIIDA SEDAN MODELO 2015 SERIE No. 3N1BC1AS4FK198754 FACTURA No. FVA-8590	183,350.00
1244 111A0114 0053	01 UNIDAD TIPO PICK-UP MARCA RAM 2500 CREW ( DOBLE CABINA ) MOD. 2014 SERIE No. EG333544 SEGUN FACTURA No. 19556	525,800.00
1244 111A0114 0054	01 UNIDAD TIPO PICK-UP MARCA RAM 2500 CREW ( DOBLE CABINA ) MOD. 2014 SERIE No. EG333565 SEGUN FACTURA No. 19557	525,799.96
1244 111A0114 0055	01 UNIDAD TIPO PICK-UP MARCA RAM 2500 CREW ( DOBLE CABINA ) MOD. 2014 SERIE No. EG333552 SEGUN FACTURA No. 19558	525,800.00
1244 111A0114 0056	01 UNIDAD TIPO PICK-UP MARCA RAM 2500 CREW ( DOBLE CABINA ) MOD. 2014 SERIE No. EG333546 SEGUN FACTURA No. 19560	525,800.00
1244 111A0114 0057	01 UNIDAD TIPO PICK-UP MARCA RAM 2500 CREW ( DOBLE CABINA ) MOD. 2014 SERIE No. EG333545 SEGUN FACTURA No. 19561	525,800.00
1244 111A0114 0058	01 UNIDAD TIPO PICK-UP MARCA RAM 2500 CREW ( DOBLE CABINA ) MOD. 2014 SERIE No. EG332821 SEGUN FACTURA No. 19562	709,150.00
1244 111A0114 0059	01 UNIDAD TIPO PICK-UP MARCA RAM 2500 CREW ( DOBLE CABINA ) MOD. 2014 SERIE No. EG333576 SEGUN FACTURA No. 19563	525,800.00
1244 111A0114 0060	01 UNIDAD TIPO PICK-UP MARCA RAM 2500 CREW ( DOBLE CABINA ) MOD. 2014 SERIE No. EG333575 SEGUN FACTURA No. 19564	525,800.00
1244 111A0114 0062	01 UNIDAD TIPO PICK-UP MARCA RAM 2500 CREW ( DOBLE CABINA ) MOD. 2014 SERIE No. EG333570 SEGUN FACTURA No. 19566	525,800.00
1244 111A0114 0063	01 UNIDAD TIPO PICK-UP MARCA RAM 2500 CREW ( DOBLE CABINA ) MOD. 2014 SERIE No. EG333567 SEGUN FACTURA No. 19567	525,800.00
1244 111A0114 0064	01 UNIDAD TIPO PICK-UP MARCA RAM 2500 CREW ( DOBLE CABINA ) MOD. 2014 SERIE No. EG333563 SEGUN FACTURA No. 19568	525,800.00
1244 111A0114 0065	01 UNIDAD TIPO PICK-UP MARCA RAM 2500 CREW ( DOBLE CABINA ) MOD. 2014 SERIE No. EG333558 SEGUN FACTURA No. 19569	525,800.00
1244 111A0114 0066	01 UNIDAD TIPO PICK-UP MARCA RAM 2500 CREW ( DOBLE CABINA ) MOD. 2014 SERIE No. EG333555 SEGUN FACTURA No. 19570	525,800.00
1244 111A0114 0067	01 UNIDAD TIPO PICK-UP MARCA RAM 2500 CREW ( DOBLE CABINA ) MOD. 2014 SERIE No. EG333547 SEGUN FACTURA No. 19571	525,800.00
1244 111A0114 0069	01 UNIDAD TIPO PICK-UP MARCA RAM 2500 CREW CAB ( DOBLE CABINA ) MODELO 2014 SERIE No. 3C6SRBDTXEG333573 SEGUN FACTURA No: 19565	525,800.00
1244 111A0115 0002	01 CAMIONETA TIPO PICK-UP CABINA REGULAR 2 PUERTAS MARCA RAM 1500 ST MODELO 2015 SERIE No. 3C6JRAAG8FG567662 SEGUN FACTURA No. 20720	331,735.81
1244 111A0115 0003	01 CAMIONETA TIPO PICK-UP CABINA REGULAR 2 PUERTAS MARCA RAM 1500 ST MODELO 2015 SERIE No. 3C6YRAAG9FG677120 SEGUN FACTURA No. 20724	327,250.00
1244 111A0116 0002	01 VAN EQUIPADA PARA AMBULANCIA TIPO II MODELO 2016 SERIE No. 3C6TRVCG6GE120810 SEGUN FACTURA No. A-403	1,294,000.00
1244 111A0196 0009	01 VEHIC. ESTACAS 10.5 TON. MOD. 1996 SERIE No. SA47540-03381	261,500.00
1244 111A0196 0010	01 VEHIC. ESTACAS 10.5 TON. MOD. 1996 SERIE No. SA47540-03382	261,500.00
1244 111A0196 0014	01 VEHIC. ESTACAS 10.5 TON. MOD. 1996 SERIE No. SA47540-03386	261,500.00
1244 111A0196 0015	01 VEHIC. ESTACAS 10.5 TON. MOD. 1996 SERIE No. SA47540-03387	261,500.00
1244 111A0196 0016	01 VEHIC. ESTACAS 10.5 TON. MOD. 1996 SERIE No. SA47540-03378	261,500.00
1244 111A0197 0004	01 VEHIC. TSURU MOD. 97 SRIE No. 3N1BEAB13VL015196 S/FACT. 2846	75,380.00
1244 111A0199 0015	01 VOLKSWAGEN SEDAN COLOR BLANCO SERIE 3VWS1A1B3YM913921 S/FACT. 76352	70,200.00



SISTEMA CONTABLE 2017

RELACIÓN DE BIENES QUE COMPONEN SU PATRIMONIO

Cuenta Pública al 31 de diciembre de 2017

Página 108 de 168

Hora: 10:09:33a. m.

Fecha: 12/02/2018

Código	Descripción del Bien	Valor en Libros
1244 11581117 0002	01 VEHICULO SEDAN MARCA DODGE CHARGER, POLICE 4 PUERTAS COLOR BLANCO MODELO 2015 SERIE No. FH751054 SEGUN FACTURA No. 20073	570,000.00
1244 11581117 0003	01 VEHICULO SEDAN MARCA DODGE CHARGER, POLICE 4 PUERTAS COLOR BLANCO MODELO 2015 SERIE No. FH751056 SEGUN FACTURA No. 20070	570,000.00
1244 11582715 0002	01 UNIDAD DODGE RAM LONGHORN 4X4 MODELO 2015 SERIE No. VIN: 1C6RR7PT7FS701094 SEGUN FACTURA No. 432	770,899.99
1244 11582715 0003	01 UNIDAD DODGE RAM LONGHORN 4X4 MODELO 2015 SERIE No. VIN: 1C6RR7PT5FS602970 SEGUN FACTURA No. 433	770,899.99
1244 11582715 0004	01 CAMION VERSION VOLKSWAGEN VOLKSBUS DE 36 PASAJEROS MARCA VOLKSWAGEN MODELO 2015 SERIE No. 3MN2M62P9FD500009 SEGUN FACTURA No. FTA000006001	1,395,000.00
1244 11582715 0005	01 CAMIONETA TIPO PICK-UP CABINA REGULAR MARCA RAM 1500 ST MODELO 2016 SERIE No. 3C6JRAAG2GG121749 SEGUN FACTURA No. 20603	345,000.00
1244 11582715 0006	01 CAMIONETA TIPO PICK-UP CABINA REGULAR MARCA RAM 1500 ST MODELO 2016 SERIE No. 3C6JRAAG9GG121750 SEGUN FACTURA No. 20604	345,000.00
1244 11582715 0007	01 CAMIONETA TIPO PICK-UP CABINA REGULAR MARCA RAM 1500 ST MODELO 2016 SERIE No. 3C6JRAAG2GG121752 SEGUN FACTURA No. 20605	345,000.00
1244 11582715 0008	01 CAMIONETA TIPO PICK-UP CABINA REGULAR MARCA RAM 1500 ST MODELO 2016 SERIE No. 3C6JRAAG9GG121764 SEGUN FACTURA No. 20606	345,000.00
1244 11582715 0009	01 CAMIONETA TIPO PICK-UP CABINA REGULAR MARCA RAM 1500 ST MODELO 2016 SERIE No. 3C6JRAAG6GG121768 SEGUN FACTURA No. 20607	345,000.00
1244 11582715 0010	01 CAMIONETA TIPO PICK-UP CABINA REGULAR MARCA RAM 1500 ST MODELO 2016 SERIE No. 3C6JRAAG4GG121770 SEGUN FACTURA No. 20608	345,000.00
1244 11582715 0011	01 CAMIONETA TIPO PICK-UP CABINA REGULAR MARCA RAM 1500 ST MODELO 2016 SERIE No. 3C6JRAAG6GG121771 SEGUN FACTURA No. 20609	345,000.00
1244 11582715 0012	01 CAMIONETA TIPO PICK-UP CABINA REGULAR MARCA RAM 1500 ST MODELO 2016 SERIE No. 3C6JRAAGXGG121773 SEGUN FACTURA No. 20610	345,000.00
1244 11582715 0013	01 UNIDAD TIPO PICK-UP MARCA RAM 2500 CREW CAB ( DOBLE CABINA ), TRACCION 4X4 SERIE No. 3C6SRBDT0GG117153 SEGUN FACTURA No. 20586	562,499.98
1244 11582715 0014	01 UNIDAD TIPO PICK-UP MARCA RAM 2500 CREW CAB ( DOBLE CABINA ), TRACCION 4X4 SERIE No. 3C6SRBDT2GG117168 SEGUN FACTURA No. 20587	562,500.01
1244 11582715 0015	01 UNIDAD TIPO PICK-UP MARCA RAM 2500 CREW CAB ( DOBLE CABINA ), TRACCION 4X4 SERIE No. 3C6SRBDT2GG117171 SEGUN FACTURA No. 20588	562,500.01
1244 11582715 0016	01 UNIDAD TIPO PICK-UP MARCA RAM 2500 CREW CAB ( DOBLE CABINA ), TRACCION 4X4 SERIE No. 3C6SRBDT6GG117173 SEGUN FACTURA No. 20589	562,500.01
1244 11582715 0017	01 UNIDAD TIPO PICK-UP MARCA RAM 2500 CREW CAB ( DOBLE CABINA ), TRACCION 4X4 SERIE No. 3C6SRBDTXGG117175 SEGUN FACTURA No. 20590	562,500.01
1244 11582715 0018	01 UNIDAD TIPO PICK-UP MARCA RAM 2500 CREW CAB ( DOBLE CABINA ), TRACCION 4X4 SERIE No. 3C6SRBDT1GG117176 SEGUN FACTURA No. 20591	562,500.01

SISTEMA CONTABLE 2017

RELACIÓN DE BIENES QUE COMPONEN SU PATRIMONIO

Cuenta Pública al 31 de diciembre de 2017

Página 109 de 168

Hora: 10:09:33a. m.

Fecha: 12/02/2018

Código	Descripción del Bien	Valor en Libros
1244 11582715 0019	01 UNIDAD TIPO PICK-UP MARCA RAM 2500 CREW CAB ( DOBLE CABINA ), TRACCION 4X4 SERIE No. 3C6SRBDT3GG117177 SEGUN FACTURA No. 20592	562,500.01
1244 11582715 0020	01 UNIDAD TIPO PICK-UP MARCA RAM 2500 CREW CAB ( DOBLE CABINA ), TRACCION 4X4 SERIE No. 3C6SRBDT5GG117178 SEGUN FACTURA No. 20593	562,500.01
1244 11582715 0021	01 UNIDAD TIPO PICK-UP MARCA RAM 2500 CREW CAB ( DOBLE CABINA ), TRACCION 4X4 SERIE No. 3C6SRBDT9GG117183 SEGUN FACTURA No. 20594	562,500.01
1244 11582715 0022	01 UNIDAD TIPO PICK-UP MARCA RAM 2500 CREW CAB ( DOBLE CABINA ), TRACCION 4X4 SERIE No. 3C6SRBDTXGG117189 SEGUN FACTURA No. 20595	562,500.01
1244 11582715 0023	01 UNIDAD TIPO PICK-UP MARCA RAM 2500 CREW CAB ( DOBLE CABINA ), TRACCION 4X4 SERIE No. 3C6SRBDT3GG117194 SEGUN FACTURA No. 20596	562,500.01
1244 11582715 0024	01 UNIDAD TIPO PICK-UP MARCA RAM 2500 CREW CAB ( DOBLE CABINA ), TRACCION 4X4 SERIE No. 3C6SRBDT5GG117195 SEGUN FACTURA No. 20597	562,500.01
1244 11582715 0025	01 UNIDAD TIPO PICK-UP MARCA RAM 2500 CREW CAB ( DOBLE CABINA ), TRACCION 4X4 SERIE No. 3C6SRBDT7GG117196 SEGUN FACTURA No. 20598	562,500.01
1244 11582715 0026	01 UNIDAD TIPO PICK-UP MARCA RAM 2500 CREW CAB ( DOBLE CABINA ), TRACCION 4X4 SERIE No. 3C6SRBDT9GG117197 SEGUN FACTURA No. 20599	562,500.01
1244 11582715 0027	01 UNIDAD TIPO PICK-UP MARCA RAM 2500 CREW CAB ( DOBLE CABINA ), TRACCION 4X4 SERIE No. 3C6SRBDT0GG117198 SEGUN FACTURA No. 20600	562,500.01
1244 11582715 0028	01 UNIDAD TIPO PICK-UP MARCA RAM 2500 CREW CAB ( DOBLE CABINA ), TRACCION 4X4 SERIE No. 3C6SRBDT5GG117200 SEGUN FACTURA No. 20601	562,500.01
1244 11582715 0029	01 UNIDAD TIPO PICK-UP MARCA RAM 2500 CREW CAB ( DOBLE CABINA ), TRACCION 4X4 SERIE No. 3C6SRBDT2GG117185 SEGUN FACTURA No. 20602	562,500.01
1244 11582715 0030	01 UNIDAD JETTA 2.OL MARCA VOLKSWAGEN MODELO 2016 SERIE No. 3VW2M1AJ0GM238350 SEGUN FACTURA No. FTA000005767	340,000.00
1244 11582715 0031	01 UNIDAD JETTA 2.OL MARCA VOLKSWAGEN MODELO 2016 SERIE No. 3VW2M1AJ0GM238445 SEGUN FACTURA No. FTA000005768	340,000.00
1244 11582715 0032	01 UNIDAD JETTA 2.OL MARCA VOLKSWAGEN MODELO 2016 SERIE No. 3VW2M1AJ6GM238353 SEGUN FACTURA No. FTA000005769	340,000.00
1244 11582715 0033	01 UNIDAD JETTA 2.OL MARCA VOLKSWAGEN MODELO 2016 SERIE No. 3VW2M1AJ9GM238413 SEGUN FACTURA No. FTA000005770	340,000.00
1244 11582715 0034	01 UNIDAD JETTA 2.OL MARCA VOLKSWAGEN MODELO 2016 SERIE No. 3VW2M1AJ7GM236448 SEGUN FACTURA No. FTA000005771	340,000.00
1244 11582715 0035	01 UNIDAD JETTA 2.OL MARCA VOLKSWAGEN MODELO 2016 SERIE No. 3VW2M1AJ2GM236454 SEGUN FACTURA No. FTA000005772	340,000.00
1244 11582715 0036	01 UNIDAD JETTA 2.OL MARCA VOLKSWAGEN MODELO 2016 SERIE No. 3VW2M1AJXGM236458 SEGUN FACTURA No. FTA000005773	340,000.00
1244 11582715 0037	01 UNIDAD JETTA 2.OL MARCA VOLKSWAGEN MODELO 2016 SERIE No. 3VW2M1AJ8GM236457 SEGUN FACTURA No. FTA000005774	340,000.00
1244 11582715 0038	01 UNIDAD JETTA 2.OL MARCA VOLKSWAGEN MODELO 2016 SERIE No. 3VW2M1AJXGM236735 SEGUN FACTURA No. FTA000005775	340,000.00
1244 11582715 0039	01 UNIDAD JETTA 2.OL MARCA VOLKSWAGEN MODELO 2016 SERIE No. 3VW2M1AJ6GM236456 SEGUN FACTURA No. FTA000005776	340,000.00
1244 11582715 0040	01 UNIDAD JETTA 2.OL MARCA VOLKSWAGEN MODELO 2016 SERIE No. 3VW2M1AJ5GM236450 SEGUN FACTURA No. FTA000005777	340,000.00

SISTEMA CONTABLE 2017

RELACIÓN DE BIENES QUE COMPONEN SU PATRIMONIO

Cuenta Pública al 31 de diciembre de 2017

Página 110 de 168

Hora: 10:09:33a. m.

Fecha: 12/02/2018

Código	Descripción del Bien	Valor en Libros
1244 11582715 0041	01 CUATRIMOTO MARCA ITALIKA MODELO 2015 SERIE No. 3SCSAAEA0F1014695 SEGUN FACTURA No. A-2278	56,966.44
1244 11582715 0042	01 CUATRIMOTO MARCA ITALIKA MODELO 2015 SERIE No. 3SCSAAEA0F1014731 SEGUN FACTURA No. A-2279	56,966.44
1244 11582715 0043	01 CUATRIMOTO MARCA ITALIKA MODELO 2015 SERIE No. 3SCSAAEA2F1014598 SEGUN FACTURA No. A-2280	56,966.44
1244 11582715 0044	01 CUATRIMOTO MARCA ITALIKA MODELO 2015 SERIE No. 3SCSAAEA3F1015632 SEGUN FACTURA No. A-2281	56,966.44
1244 11582715 0045	01 CUATRIMOTO MARCA ITALIKA MODELO 2015 SERIE No. 3SCSAAEA4G1000025 SEGUN FACTURA No. A-2282	56,966.44
1244 11582715 0046	01 CUATRIMOTO MARCA ITALIKA MODELO 2015 SERIE No. 3SCSAAEA5F1014126 SEGUN FACTURA No. A-2283	56,966.44
1244 11582715 0047	01 CUATRIMOTO MARCA ITALIKA MODELO 2015 SERIE No. 3SCSAAEA7F1015634 SEGUN FACTURA No. A-2284	56,966.44
1244 11582715 0048	01 CUATRIMOTO MARCA ITALIKA MODELO 2015 SERIE No. 3SCSAAEA8G1000755 SEGUN FACTURA No. A-2285	56,966.44
1244 11582717 0002	01 UNIDAD HINO SERIE 500 MODELO 2018, TIPO COMANDO COLOR BLANCO, MARCA HINO SERIE No. 3HJFG8JM3JSS14217 SEGUN FACTURA No. A-700	1,499,375.00
1244 11582717 0003	01 UNIDAD HINO SERIE 500 MODELO 2018, TIPO COMANDO COLOR BLANCO, MARCA HINO SERIE No. 3HJFG8JM6JSS14213 SEGUN FACTURA No. A-701	1,499,375.00
1244 11582717 0004	01 UNIDAD HINO SERIE 500 MODELO 2018, TIPO COMANDO COLOR BLANCO, MARCA HINO SERIE No. 3HJFG8JM5JSS14218 SEGUN FACTURA No. A-702	1,499,375.01
1244 11582717 0005	01 UNIDAD HINO SERIE 500 MODELO 2018, TIPO COMANDO COLOR BLANCO, MARCA HINO SERIE No. 3HJFG8JM0JSS14210 SEGUN FACTURA No. A-703	1,499,375.01
1244 11582717 0006	01 CAMIONETA TIPO PICK-UP, MARCA RAM MODELO:2018 SERIE No. 3C6SRBDG1JG179865 SEGUN FACTURA No. 22631	600,000.00
1244 11582717 0007	01 CAMIONETA TIPO PICK-UP, MARCA RAM MODELO:2018 SERIE No. 3C6SRBDG8JG158852 SEGUN FACTURA: 22630	600,000.00
1244 11582717 0008	01 CAMIONETA TIPO PICK-UP, MARCA:DODGE, MODELO:2018 SERIE No. 3C6SRADGXJG123966 SEGUN FACTURA No. 22628	555,999.99
1244 11582717 0009	CAMIONETA TIPO PICK-UP, MARCA:DODGE MODELO:2018 SERIE No. 3C6SRADG8JG123965 SEGUN FACTURA No.22629	555,999.99
1244 11582717 0010	01 UNIDAD MARCA CHEVROLET TIPO EXPRESS VAN PASAJERA MODELO 2017 SERIE No. 1GAZG9FG9H1134693 SEGUN FACTURA No. FUL-7768	550,000.00
1244 11582717 0011	01 UNIDAD MARCA CHEVROLET TIPO EXPRESS VAN PASAJERA MODELO 2017 SERIE No. 1GAZG9FG7H1135891 SEGUN FACTURA No. FUL-7767	550,000.00
1244 11582717 0012	01 UNIDAD TIPO SEDAN COLOR BLANCO MARCA DODGE MODELO 2018 SERIE No. J3343081 SEGUN FACTURA No. 49748	309,999.99
1244 11582717 0013	01 UNIDAD TIPO CHASIS CISTERNA COLOR BLANCO, MARCA RAM MODELO 2017 SERIE No. HG707165 SEGUN FACTURA No. 49779	644,850.00
1244 11582717 0014	01 UNIDAD TIPO SEDAN COLOR BLANCO, MARCA DODGE MODELO 2018 SERIE No. J3346552 SEGUN FACTURA No. 49749	249,899.99
1244 11582717 0015	01 UNIDAD TIPO SEDAN COLOR BLANCO, MARCA DODGE MODELO 2018 SERIE No. J3338148 SEGUN FACTURA No. 49787	249,899.99
1244 11582717 0016	01 UNIDAD TIPO SEDAN COLOR BLANCO, MARCA DODGE MODELO 2018 SERIE No. J3346531 SEGUN FACTURA No. 49786	249,899.99
1244 11582717 0017	01 UNIDAD TIPO SEDAN COLOR BLANCO, MARCA DODGE MODELO 2018 SERIE No. J3346616 SEGUN FACTURA No. 49785	249,899.99
1244 11583315 0002	01 MOTOCICLETA MARCA YAMAHA MODELO 2015 SERIE No. 9C6KG031XF0011887 SEGUN FACTURA No. 020266	168,900.00

SISTEMA CONTABLE 2017

RELACIÓN DE BIENES QUE COMPONEN SU PATRIMONIO

Cuenta Pública al 31 de diciembre de 2017

Página 111 de 168

Hora: 10:09:33a. m.

Fecha: 12/02/2018

Código	Descripción del Bien	Valor en Libros
1244 11583315 0003	01 MOTOCICLETA MARCA YAMAHA MODELO 2015 SERIE No. 9C6KG0316F0011885 SEGUN FACTURA No. 020267	168,900.00
1244 11583315 0004	01 MOTOCICLETA MARCA YAMAHA MODELO 2015 SERIE No. 9C6KG0313F0011889 SEGUN FACTURA No. 020268	168,900.00
1244 11583315 0005	01 MOTOCICLETA MARCA YAMAHA MODELO 2015 SERIE No. 9C6KG0314F0011884 SEGUN FACTURA No. 020269	168,900.00
1244 11583315 0006	01 MOTOCICLETA MARCA YAMAHA MODELO 2015 SERIE No. 9C6KG031XF0011890 SEGUN FACTURA No. 020270	168,900.00
1244 11583315 0007	01 MOTOCICLETA MARCA YAMAHA MODELO 2015 SERIE No. 9C6KG0312F0011835 SEGUN FACTURA No. 020271	168,900.00
1244 11583315 0008	01 MOTOCICLETA MARCA YAMAHA MODELO 2015 SERIE No. 9C6KG0312F0011818 SEGUN FACTURA No. 020272	168,900.00
1244 11583315 0009	01 CUATRIMOTO MARCA YAMAHA YFM350 GRIZZLY MODELO 2015 SERIE No. 5Y4AH10W5FA515190 SEGUN FACTURA No. 020273	89,800.00
1244 11583315 0010	01 CUATRIMOTO MARCA YAMAHA YFM350 GRIZZLY MODELO 2015 SERIE No. 5Y4AH10W1FA515199 SEGUN FACTURA No. 020274	89,800.00
1244 11583315 0011	01 CUATRIMOTO MARCA YAMAHA YFM350 GRIZZLY MODELO 2015 SERIE No. 5Y4AH10W4FA515195 SEGUN FACTURA No. 020275	89,800.00
1244 11583315 0012	01 CUATRIMOTO MARCA YAMAHA YFM350 GRIZZLY MODELO 2015 SERIE No. 5Y4AH10W2FA515194 SEGUN FACTURA No. 020276	89,800.00
1244 11583315 0013	01 CUATRIMOTO MARCA YAMAHA YFM350 GRIZZLY MODELO 2015 SERIE No. 5Y4AH10W4FA514869 SEGUN FACTURA No. 020277	89,800.00
1244 11583315 0014	01 CUATRIMOTO MARCA YAMAHA YFM350 GRIZZLY MODELO 2015 SERIE No. 5Y4AH10W0FA514870 SEGUN FACTURA No. 020278	89,800.00
1244 11583315 0015	01 CUATRIMOTO MARCA YAMAHA YFM350 GRIZZLY MODELO 2015 SERIE No. 5Y4AH10W7FA514820 SEGUN FACTURA No. 020279	89,799.99
1244 11583315 0016	01 CAMIONETA TIPO PICK-UP MARCA RAM 2500 CREW CAB ( DOBLE CABINA ) MODELO 2016 SERIE No. 3C6SRBDT6GG117156 SEGUN FACTURA No. 20563	543,000.00
1244 11583315 0017	01 CAMIONETA TIPO PICK-UP MARCA RAM 2500 CREW CAB ( DOBLE CABINA ) MODELO 2016 SERIE No. 3C6SRBDT8GG117157 SEGUN FACTURA No. 20564	543,000.00
1244 11583315 0018	01 CAMIONETA TIPO PICK-UP MARCA RAM 2500 CREW CAB ( DOBLE CABINA ) MODELO 2016 SERIE No. 3C6SRBDT5GG117164 SEGUN FACTURA No. 20566	543,000.00
1244 11583315 0019	01 CAMIONETA TIPO PICK-UP MARCA RAM 2500 CREW CAB ( DOBLE CABINA ) MODELO 2016 SERIE No. 3C6SRBDT9GG117166 SEGUN FACTURA No. 20567	543,000.00
1244 11583315 0020	01 CAMIONETA TIPO PICK-UP MARCA RAM 2500 CREW CAB ( DOBLE CABINA ) MODELO 2016 SERIE No. 3C6SRBDT0GG117167 SEGUN FACTURA No. 20568	543,000.00
1244 11583315 0021	01 CAMIONETA TIPO PICK-UP MARCA RAM 2500 CREW CAB ( DOBLE CABINA ) MODELO 2016 SERIE No. 3C6SRBDT4GG117169 SEGUN FACTURA No. 20569	543,000.00
1244 11583315 0022	01 CAMIONETA TIPO PICK-UP MARCA RAM 2500 CREW CAB ( DOBLE CABINA ) MODELO 2016 SERIE No. 3C6SRBDT0GG117170 SEGUN FACTURA No. 20570	543,000.00
1244 11583315 0023	01 CAMIONETA TIPO PICK-UP MARCA RAM 2500 CREW CAB ( DOBLE CABINA ) MODELO 2016 SERIE No. 3C6SRBDT6GG117142 SEGUN FACTURA No. 20577	587,300.00
1244 11583315 0024	01 CAMIONETA TIPO PICK-UP MARCA RAM 2500 CREW CAB ( DOBLE CABINA ) MODELO 2016 SERIE No. 3C6SRBDT9GG117152 SEGUN FACTURA No. 20578	587,300.00
1244 11583315 0025	01 CAMIONETA TIPO PICK-UP MARCA RAM 2500 CREW CAB ( DOBLE CABINA ) MODELO 2016 SERIE No. 3C6SRBDT4GG117172 SEGUN FACTURA No. 20579	587,300.00

SISTEMA CONTABLE 2017

RELACIÓN DE BIENES QUE COMPONEN SU PATRIMONIO

Cuenta Pública al 31 de diciembre de 2017

Página 112 de 168

Hora: 10:09:33a. m.

Fecha: 12/02/2018

Código	Descripción del Bien	Valor en Libros
1244 11583315 0026	01 VEHICULO CHIEVROLET EXPRESS CARGO VAN V8 MODELO 2016 SERIE No. 1GCZG9FG8G1129720 SEGUN FACTURA No. VUN000009180	519,970.00
1244 11583315 0027	01 VEHICULO CHIEVROLET EXPRESS CARGO VAN V8 MODELO 2016 SERIE No. 1GCZG9FG4G1125731 SEGUN FACTURA No. VUN000009181	519,970.00
1244 11583315 0028	01 VEHICULO CHIEVROLET EXPRESS CARGO VAN V8 MODELO 2016 SERIE No. 1GCZG9FG4G1127446 SEGUN FACTURA No. VUN000009182	519,970.00
1244 11583315 0029	01 VEHICULO CHIEVROLET EXPRESS CARGO VAN V8 MODELO 2016 SERIE No. 1GCZG9FG0G1131039 SEGUN FACTURA No. VUN000009183	519,970.00
1244 11583315 0030	01 VEHICULO CHIEVROLET EXPRESS CARGO VAN V8 MODELO 2016 SERIE No. 1GCZG9FG0G1129856 SEGUN FACTURA No. VUN000009184	519,970.00
1244 11583315 0031	01 VEHICULO CHIEVROLET EXPRESS CARGO VAN V8 MODELO 2016 SERIE No. 1GCZG9FG5G1127942 SEGUN FACTURA No. VUN000009185	519,970.00
1244 11583315 0032	01 VEHICULO CHIEVROLET EXPRESS CARGO VAN V8 MODELO 2016 SERIE No. 1GCZG9FG2G1122911 SEGUN FACTURA No. VUN000009179	519,970.00
1244 11583316 0002	01 VEHICULO TACTICO PROFESIONAL BLINDADO NIVEL A9/B6+ MARCA STREIT MOD. 2015 SPARTAN GC PIT-BULL-VX SWAT SERIE No. 1FDUF5HTXFEB09326 SEGUN FACTURA No.A 622	8,703,132.00
1244 11593317 0002	01 UNIDAD TIPO AVEOS SEDAN COLOR BLANCO MARCA CHEVROLET MODELO 2018 SERIE No. JL186649 SEGUN FACTURA No. 49769	199,850.00
1244 11593317 0003	01 UNIDAD TIPO AVEOS SEDAN COLOR BLANCO MARCA CHEVROLET MODELO 2018 SERIE No. JL162079 SEGUN FACTURA No. 49768	199,849.99
1244 131A0100 0003	01 PICK UP MARCA CHEVROLET MODELO 2000 No DE SERIE 1GCEC24ROYZ280821 S/FACT 8995	173,412.00
1244 131A0100 0013	01 PICK UP MARCA CHEVROLET MODELO 2000 No DE SERIE 1GCEC24R9YZ295723 S/FACT 8997	173,412.00
1244 131A0100 0015	01 CHASIS MARCA DODGE MODELO 2000 No DE SERIE YM204013 S/FACT 05489A	213,740.00
1244 131A0100 0018	01 CHASIS MARCA DODGE MODELO 2000 No DE SERIE YM215648 S/FACT 05491A	213,740.00
1244 131A0100 0022	01 CHASIS MARCA DODGE MODELO 2000 No DE SERIE YM224616 S/FACT 05520A	213,740.00
1244 131A0100 0023	01 CHASIS MARCA DODGE MODELO 2000 No DE SERIE YM224617 S/FACT 05521A	213,740.00
1244 131A0100 0031	01 PICK UP MARCA CHEVROLET MODELO 2000 No DE SERIE 1GCEC24R9YZ279103 S/FACT 8994	173,412.00
1244 131A0102 0001	01 VEHIC. MCA. CHEVROLET MOD.2002 SERIE 3G1SF213X2S155493 FACT. 127	75,000.00
1244 131A0102 0002	01 VEHIC. MCA. CHEVROLET MOD. 2002 TIPO CAMION SERIE 3GBP7H1C22M105337	420,000.00
1244 131A0102 0004	01 VEHIC. MCA. CHEVROLET MOD. 2002 TIPO CAMION SERIE 3GBP7H1C22M105306	420,000.00
1244 131A0102 0005	01 VEHIC. MCA. CHEVROLET MOD. 2002 TIPO CAMION SERIE 3GBP7H1C22M105354	420,000.00
1244 131A0102 0015	01 UNIDAD INTERNACIONAL MOD. 2003 TIPO AUTOBUS SERIE 3HVBNAAN03N568250	603,750.00
1244 131A0102 0016	01 UNIDAD INTERNACIONAL MOD. 2003 TIPO AUTOBUS SERIE 3HVBNAAN43N568249	603,750.00
1244 131A0102 0029	01 UNIDAD DODGE RAM 2500 CUSTOM 4X4 PICK-UP MODELO 2002 SERIE 2M268157	208,000.00
1244 131A0102 0036	01 UNIDAD DODGE RAM 2500 CUSTOM 4X4 PICK-UP MODELO 2002 SERIE 2M268185	208,000.00
1244 131A0102 0038	01 UNIDAD DODGE RAM 2500 CUSTOM 4X4 PICK-UP MODELO 2002 SERIE 2M268189	208,000.00
1244 131A0102 0041	01 UNIDAD DODGE RAM 2500 CUSTOM 4X4 PICK-UP MODELO 2002 SERIE 2M268194	208,000.00



SISTEMA CONTABLE 2017

RELACIÓN DE BIENES QUE COMPONEN SU PATRIMONIO

Cuenta Pública al 31 de diciembre de 2017

Página 113 de 168

Hora: 10:09:33a. m.

Fecha: 12/02/2018

Código	Descripción del Bien	Valor en Libros
1244 131A0102 0046	01 UNIDAD DODGE RAM 2500 CUSTOM 4X4 PICK-UP MODELO 2002 SERIE 2M268132	208,000.00
1244 131A0102 0055	01 UNIDAD DODGE RAM 2500 CUSTOM 4X4 PICK-UP MODELO 2002 SERIE 2M268171	208,000.00
1244 131A0102 0091	01 UNIDAD DODGE RAM 2500 CUSTOM 4X4 PICK-UP MODELO 2002 SERIE 2M268183	208,000.00
1244 131A0102 0114	01 UNIDAD DODGE RAM 2500 CUSTOM PICK-UP MODELO 2002 SERIE 2M268158	208,000.00
1244 131A0102 0128	01 VEHIC. MCA CHEVROLET TIPO CAMION KODIAK MOD. 2002 SERIE 3GBP7H1CX2M111306	426,127.90
1244 131A0102 0132	01 VEHIC. CHEYENE AUTOMATICA MCA. CHEVROLET MODELO 2002 SERIE No. 1GCEC24R62Z262766	232,274.70
1244 131A0102 0133	01 VEHIC. CHEYENE AUTOMATICA MCA. CHEVROLET MODELO 2002 SERIE No. 1GCEC24R12Z280012	232,274.70
1244 131A0102 0145	01 VEHICULO MCA CHEVROLET TIPO 3 TONELADAS MODELO 2002 SERIE 3GBJC34R92M100852	173,467.00
1244 131A0102 0146	01 CAMIONETA TIPO PICK-UP MCA DODGE RAM 2500 MOD 2002 SERIE 2M269489 FACT. 503	132,935.00
1244 131A0102 0149	01 CAMIONETA TIPO PICK-UP MCA DODGE RAM 2500 MOD 2002 SERIE 2M269491 FACT. 5039	132,935.00
1244 131A0102 0150	01 CAMIONETA TIPO PICK-UP MCA DODGE RAM 2500 MOD 2002 SERIE 2M269492 FACT. 5039	132,935.00
1244 131A0102 0152	01 CAMIONETA DODGE RAM 2500 CUSTOM 4X4 MODELO 2002 SERIE 2M267893	168,250.00
1244 131A0102 0156	01 CAMIONETA DODGE RAM 2500 CUSTOM 4X4 MODELO 2002 SERIE 2M267890	168,250.00
1244 131A0102 0166	01 UNIDAD MARCA CHEVROLET TIPO CAMION KODIAK MODELO 2002 SERIE 3GBP7H1C92M105206	410,000.00
1244 131A0102 0185	01 MOTOR MARINO FUERA DE BORDA DE 30 HP MOD (30M CORTO) SERIE OT661493 FACT. 73261	45,127.21
1244 131A0102 0202	01 VEHICULO MARCA CHEVROLET TIPO PICK UP MODELO 2002 SERIE 8GGTFRC172A112706 SEGÚN FACTURA No. 13284	168,979.00
1244 131A0102 0203	01 VEHICULO MARCA CHEVROLET TIPO PICK UP MODELO 2002 SERIE 8GGTFRC112A111700 SEGÚN FACTURA No. 13226	168,979.00
1244 131A0102 0205	01 VEHICULO MARCA CHEVROLET TIPO PICK UP MODELO 2002 SERIE 8GGTFRC1X2A113137 SEGÚN FACTURA No. 13291	168,979.00
1244 131A0102 0208	01 VEHICULO MARCA CHEVROLET TIPO PICK UP MODELO 2002 SERIE 8GGTFRC1X2A112716 SEGÚN FACTURA No. 13313	168,979.00
1244 131A0102 0210	01 VEHICULO MARCA NISSAN TIPO SEDAN MODELO 2002 SERIE 3N1EB31SX2K441344 SEGÚN FACTURA No. 11104	131,802.65
1244 131A0102 0211	01 VEHICULO MARCA NISSAN TIPO SEDAN MODELO 2002 SERIE 3N1EB31S12K441152 SEGÚN FACTURA No. 11105	131,802.65
1244 131A0102 0212	01 VEHICULO MARCA NISSAN TIPO SEDAN MODELO 2002 SERIE 3N1EB31S62K441325 SEGÚN FACTURA No. 11106	131,802.65
1244 131A0102 0214	01 VEHICULO MARCA NISSAN TIPO SEDAN MODELO 2002 SERIE 3N1EB31SX2K441294 SEGÚN FACTURA No. 11108	131,802.65
1244 131A0102 0216	01 VEHICULO MARCA NISSAN TIPO SEDAN MODELO 2002 SERIE 3N1EB31SX2K441246 SEGÚN FACTURA No. 11110	131,802.65
1244 131A0102 0217	01 VEHICULO MARCA NISSAN TIPO SEDAN MODELO 2002 SERIE 3N1EB31S02K441353 SEGÚN FACTURA No. 11111	131,802.65
1244 131A0102 0218	01 VEHICULO MARCA CHEVROLET TIPO GRUA MODELO 2002 SERIE 3GBJ6H1C22M112619 SEGÚN FACTURA No. A 0319	610,003.01
1244 131A0102 0219	01 VEHICULO MARCA CHEVROLET TIPO GRUA MODELO 2002 SERIE 3GBJ6H1C42M112587 SEGÚN FACTURA No. A 0320	610,003.01



SISTEMA CONTABLE 2017

RELACIÓN DE BIENES QUE COMPONEN SU PATRIMONIO

Cuenta Pública al 31 de diciembre de 2017

Página 114 de 168

Hora: 10:09:33a. m.

Fecha: 12/02/2018

Código	Descripción del Bien	Valor en Libros
1244 131A0102 0220	01 VEHICULO MARCA CHEVROLET TIPO GRUA MODELO 2002 SERIE 3GBJ6H1C72M112597 SEGÚN FACTURA No. A 0321	610,003.01
1244 131A0102 0225	01 LANCHA INFLABLE MODELO Q5430 MARCA QUICKSILVER SEGUN FACTURA No. 4255	34,638.00
1244 131A0102 0228	01 CUATRIMOTO MCA. YAMAHA TIPO BIG BEAR 4*4 MOD. 2002 No. SERIE 5Y4AH06Y31A013810 FACT. 5985	66,675.16
1244 131A0102 0229	01 CUATRIMOTO MCA. YAMAHA TIPO BIG BEAR 4*4 MOD. 2002 No. SERIE 5Y4AH06Y31A013807 FACT. 5984	66,675.16
1244 131A0102 0230	01 CUATRIMOTO MCA. YAMAHA TIPO BIG BEAR 4*4 MOD. 2002 No. SERIE 5Y4AH06YX1A012959 FACT. 5983	66,675.16
1244 131A0102 0232	01 CUATRIMOTO MCA. YAMAHA TIPO BIG BEAR 4*4 MOD. 2002 No. SERIE 5Y4AH06Y61A012957 FACT. 5981	66,675.16
1244 131A0102 0237	01 UNIDAD MARCA CHEVROLET TIPO 3 TONELADAS MOD. 2002 SERIE 3GBJC34R12M105303 FACT. 132230	173,467.00
1244 131A0103 0005	01 VEHICULO MCA CHEVROLET MODELO 2003 SERIE 1GCEC14T93Z274286	195,000.00
1244 131A0103 0006	01 VEHICULO MCA CHEVROLET MODELO 2003 SERIE 1GCEC14T73Z172436	195,000.00
1244 131A0103 0022	01 VEHICULO MARCA CHEVROLET MODELO 2003 SERIE 1GCEC14V43Z254397 FACT. 0365	186,900.00
1244 131A0103 0066	01 CAMION MCA FORD F-350 TIPO ESTACAS MOD 2003 SERIE 3FDKF36L33MB14663 FAC. 12	203,100.01
1244 131A0103 0081	01 CAMION MCA. FORD F-350 MOD. 2003 SERIE 3FTEF18WX3MB19615 FACT. 12401	207,000.00
1244 131A0103 0082	01 CAMION MCA. FORD F-350 MOD. 2003 SERIE 3FTEF18W53MB19618 FACT. 12402	207,000.00
1244 131A0103 0091	01 CAMIONETA FORD WAGON TIPO VAN MOD. 2003 SERIE 1FMRE11L83HA05262 FACT-13950	270,000.00
1244 131A0103 0093	01 VEHICULO CHEVROLET CARGO VAN MOD. 2003 SERIE 1GCHG35U131218572 FACT-01097	544,221.99
1244 131A0103 0099	01 VEHIC. CHEVROLET MOD. 2003 SERIE No. 1GCHG35U431218128 FACTURA No. 01103	544,221.99
1244 131A0103 0127	01 MOTOCICLETA MARCA SUZUKI MODELO 2003 No DE SERIE 9FSGM51A23C001793 S/FACT C-0856	64,499.99
1244 131A0103 0128	01 MOTOCICLETA MARCA SUZUKI MODELO 2003 No DE SERIE 9FSGM51AX3C001718 S/FACT AA-16923	64,499.99
1244 131A0103 0129	01 VEHICULO MARCA VOLKSWAGEN TIPO SEDAN MODELO 2003 SERIE 9BWL01J334000401 SEGÚN FACTURA No. 112648	129,536.00
1244 131A0103 0135	01 VEHICULO MARCA VOLKSWAGEN TIPO SEDAN MODELO 2003 SERIE 3VWS1A1B63M910598 SEGÚN FACTURA No. C 0739	74,241.00
1244 131A0103 0150	01 UNIDAD DODGE RAM 2500 DOBLE CABINA PICK UP MOD. 2003 SERIE 3J546204 FACT. AA 000160	278,000.00
1244 131A0103 0153	01 VEHICULO MARCA CHEVROLET MODELO 2003 SERIE 1GCEC14V93Z255383 FACT. A 03600	178,899.99
1244 131A0103 0154	01 UNIDAD MCA. VOLKSWAGEN TIPO SEDAN MOD. 2003 SERIE 3VWS1A1B83M911557 FACT. 1126630	63,000.00
1244 131A0103 0155	01 UNIDAD MCA. VOLKSWAGEN TIPO SEDAN MOD. 2003 SERIE 3VWS1A1B43M910938 FACT. 1126640	63,000.00
1244 131A0103 0161	01 VEHICULO MARCA CHEVROLET MODELO 2003 SERIE 1GCHG35U231217897 FACT. A 011010	544,221.99
1244 131A0104 0008	01 TSURU 4 PTAS. AUST. STD. MOD. 2004 SERIE 3N1EB31S14K520775 FACT-14557	105,100.80
1244 131A0104 0023	01 VEHICULOS CHEVROLET MOD. 2004 SERIE No. 1GCEC14V94Z222143 FACT- 01216	164,999.99
1244 131A0104 0027	01 VEHICULO CHEVROLET MOD. 2004 SERIE No. 1GCEC14V74Z224392 FACT-01238	164,999.99

SISTEMA CONTABLE 2017

RELACIÓN DE BIENES QUE COMPONEN SU PATRIMONIO

Cuenta Pública al 31 de diciembre de 2017

Página 115 de 168

Hora: 10:09:33a. m.

Fecha: 12/02/2018

Código	Descripción del Bien	Valor en Libros
1244 131A0104 0039	01 VEHIC. CHEVROLET KODIAK MOD. 2004 SERIE No. 3GBM7H1C44M102008 FACT- 01296	705,855.99
1244 131A0104 0042	01 VEHIC. CHEVROLET KODIAK MOD. 2004 SERIE No. 3GBM7H1C64M101992 FACT- 01317	705,855.99
1244 131A0104 0054	01 MINIBUS INTERNATIONAL MOD. 2004 SERIE No. 3HBBPAAN34L683865 FACTURA No. 057	621,000.00
1244 131A0104 0060	01 VEHIC. CHEVROLET MOD. 2004 SERIE No. 1GNFG15X541241643 FACTURA No. 03133	261,990.00
1244 131A0104 0062	01 VEHIC. CHEVROLET SILVERADO MOD. 2004 SERIE 1GCEC14V64Z304556 FACT- 01920	177,990.00
1244 131A0104 0063	01 VEHIC. CHEVROLET SILVERADO MOD. 2004 SERIE 1GCEC35V34Z291846 FACT- A01918	177,990.00
1244 131A0104 0086	01 VEHICULO MARCA NISSAN TIPO SEDAN MODELO 2004 SERIE 3N1EB31S44K520771 SEGÚN FACTURA No. 14549	105,100.80
1244 131A0104 0087	01 VEHICULO MARCA NISSAN TIPO SEDAN MODELO 2004 SERIE 3N1EB31S54K520777 SEGÚN FACTURA No. 14550	105,100.80
1244 131A0104 0088	01 VEHICULO MARCA NISSAN TIPO SEDAN MODELO 2004 SERIE 3N1EB31S34K520776 SEGÚN FACTURA No. 14551	105,100.80
1244 131A0104 0089	01 VEHICULO MARCA NISSAN TIPO SEDAN MODELO 2004 SERIE 3N1EB31S74K520778 SEGÚN FACTURA No. 14552	105,100.80
1244 131A0104 0090	01 VEHICULO MARCA NISSAN TIPO SEDAN MODELO 2004 SERIE 3N1EB31S64K520772 SEGÚN FACTURA No. 14553	105,100.80
1244 131A0104 0092	01 VEHICULO MARCA CHEVROLET TIPO SEDAN MODELO 2004 SERIE 3G1SF21604S120569 SEGÚN FACTURA No. A 01006	69,990.00
1244 131A0104 0093	01 VEHICULO MARCA CHEVROLET TIPO PLATAFORMA MODELO 2004 SERIE 3GBJ6H1CX4M102939 SEGÚN FACTURA No. A 01128	571,970.99
1244 131A0104 0094	01 VEHICULO MARCA CHEVROLET TIPO PICK UP MODELO 2004 SERIE 1GCEC14V94Z224250 SEGÚN FACTURA No. A 01221	164,999.99
1244 131A0104 0095	01 VEHICULO MARCA CHEVROLET TIPO GRUA MODELO 2004 SERIE 3GBJ6H1C24M102935 SEGÚN FACTURA No. A 01193	712,859.99
1244 131A0104 0096	01 VEHICULO MARCA CHEVROLET TIPO PICK UP MODELO 2004 SERIE 1GCEC14V74Z295639 SEGÚN FACTURA No. A 01919	177,990.00
1244 131A0104 0101	01 CAMIONETA TIPO PICK-UP F-250 MOD. 2004 SERIE No. 3FTEF18W84MA11706 FACT. 139810	212,000.00
1244 131A0104 0103	01 VEHIC. CHEVROLET CHEVY 3 PTAS. MOD. 2004 SERIE 3G1SF21654S120552 FACT. A 010070	69,990.00
1244 131A0104 0104	01 VEHIC. CHEVROLET CHEVY 3 PTAS. MOD. 2004 SERIE 3G1SF21664S120561 FACT. A 010080	69,990.00
1244 131A0104 0106	01 VEHIC. CHEVROLET KODIAK MOD. 2004 SERIE No. 3GBP7H1C04M103587 FACT. A 010560	479,721.99
1244 131A0104 0109	01 CAMION MCA. FORD MOD. 2004 TIPO PICK-UP SERIE 3FTEF17W54MA14192 FACT. 143170	171,500.01
1244 131A0104 0113	01 MINIBUS INTERNACIONAL MOD. 2004 SERIE 3HBBPAAN94L666746 No. FACT. M 035	609,000.00
1244 131A0104 0115	01 CUATRIMOTO MODELO 2004 SERIE 5SAAK46A547102657 FACT. AA 183080	97,299.99
1244 131A0104 0116	01 CHASIS SEMICONTROL DELANTERO INTERNATIONAL 4700-175-SCD SERIE No. 3HBBPAANO4L666747 FAC. No. M-036	609,000.00
1244 131A0105 0005	01 REMOLQUE RANCH MART MD. RG24 MOD. 05 S-781 FACTURA No. 137	100,000.00
1244 131A0105 0006	01 REMOLQUE RANCH MART MD. RG24 MOD. 05 S-780 FACTURA No. 136	100,000.00
1244 131A0105 0007	01 NISSAN URVAN 9 PASAJEROS SERIE No. JN1FE56S15X513325 FACTURA No. 19457	240,000.00
1244 131A0105 0008	01 VEHICULOS MOD. 2005 FORD PICK-UP 4X4 SERIE No. 3FTEF18W66MA07610 FACT-16735	208,737.00

SISTEMA CONTABLE 2017

RELACIÓN DE BIENES QUE COMPONEN SU PATRIMONIO

Cuenta Pública al 31 de diciembre de 2017

Página 116 de 168

Hora: 10:09:33a. m.

Fecha: 12/02/2018

Código	Descripción del Bien	Valor en Libros
1244 131A0105 0010	01 VEHICULO CHEVROLET MOD. 2005 SILVERADO SERIE No. 3G30034R55M101744 FACT-03958	224,840.00
1244 131A0105 0030	01 VEHICULO PICK-UP MCA. FORD. 2005 4X4 SERIE No. 3FTEF18W85MA07589 FACT- No. 16716	208,737.00
1244 131A0105 0032	01 VEHICULO PICK-UP MCA. FORD. 2005 4X4 SERIE No. 3FTEF18W55MA07596 FACT- No. 16718	208,737.00
1244 131A0105 0034	01 VEHICULO PICK-UP MCA. FORD. 2005 4X4 SERIE No. 3FTEF18W35MA07600 FACT- No. 16720	208,737.00
1244 131A0105 0039	01 VEHICULO PICK-UP MCA. FORD. 2005 4X4 SERIE No. 3FTEF18W65MA07607 FACT- No. 16736	208,737.00
1244 131A0105 0040	01 VEHICULO PICK-UP MCA. FORD. 2005 4X4 SERIE No. 3FTEF18WX5MA07612 FACT- No. 16737	208,737.00
1244 131A0105 0041	01 VEHICULO PICK-UP MCA. FORD. 2005 4X4 SERIE No. 3FTEF18W95MA07617 FACT- No. 16738	208,737.00
1244 131A0105 0042	01 VEHICULO PICK-UP MCA. FORD. 2005 4X4 SERIE No. 3FTEF18W05MA07599 FACT- No. 16739	208,737.00
1244 131A0105 0044	01 VEHICULO PICK-UP MCA. FORD. 2005 4X4 SERIE No. 3FTEF18W95MA07598 FACT- No. 16741	208,737.00
1244 131A0105 0047	01 VEHICULO PICK-UP MCA. FORD. 2005 4X4 SERIE No. 3FTEF18W45MA07590 FACT- No. 16744	208,737.00
1244 131A0105 0049	01 VEHICULO PICK-UP MCA. FORD. 2005 4X4 SERIE No. 3FTEF18W55MA07632 FACT- No. 16746	208,737.00
1244 131A0105 0050	01 VEHICULO PICK-UP MCA. FORD. 2005 4X4 SERIE No. 3FTEF18W25MA07586 FACT- No. 16750	208,737.00
1244 131A0105 0051	01 VEHICULO PICK-UP MCA. FORD. 2005 4X4 SERIE No. 3FTEF18W05MA07618 FACT- No. 16751	208,737.00
1244 131A0105 0053	01 VEHICULO PICK-UP MCA. FORD. 2005 4X4 SERIE No. 3FTEF18WX5MA07609 FACT- No. 16753	208,737.00
1244 131A0105 0054	01 VEHICULO PICK-UP MCA. FORD. 2005 4X4 SERIE No. 3FTEF18W85MA07608 FACT- No. 16754	208,737.00
1244 131A0105 0059	01 VEHICULO PICK-UP MCA. FORD. 2005 4X4 SERIE No. 3FTEF18WX5MA07593 FACT- No. 16759	208,737.00
1244 131A0105 0064	01 VEHICULO PICK-UP MCA. FORD. 2005 4X2 SERIE No. 3FTEF17W25MA11901 FACT- No. 17594	180,212.00
1244 131A0105 0068	01 VEHICULO PICK-UP MCA. FORD. 2005 4X2 SERIE No. 3FTEF17W65MA10704 FACT- No. 17598	180,212.00
1244 131A0105 0071	01 VEHICULO PICK-UP MCA. FORD. 2005 4X2 SERIE No. 3FTEF17W05MA11900 FACT- No. 17601	180,212.00
1244 131A0105 0073	01 VEHICULO PICK-UP MCA. FORD. 2005 4X2 SERIE No. 3FTEF17W65MA11917 FACT- No. 17603	180,212.00
1244 131A0105 0078	01 VEHICULO PICK-UP MCA. FORD. 2005 4X2 SERIE No. 3FTEF17W45MA11916 FACT- No. 17604	180,212.00
1244 131A0105 0079	01 VEHICULO PICK-UP MCA. FORD. 2005 4X4 SERIE No. 3FTEF18W15MA11788 FACT- No. 17870	223,737.00
1244 131A0105 0080	01 VEHICULO PICK-UP MCA. FORD. 2005 4X4 SERIE No. 3FTEF18W15MA11869 FACT- No. 17871	223,737.00
1244 131A0105 0083	01 VEHICULO PICK-UP MCA. FORD. 2005 4X4 SERIE No. 3FTEF18W25MA11850 FACT- No. 17874	223,737.00
1244 131A0105 0087	01 VEHICULO PICK-UP MCA. FORD. 2005 4X4 SERIE No. 3FTEF18W95MA11862 FACT- No. 17878	223,737.00
1244 131A0105 0090	01 VEHICULO PICK-UP MCA. FORD. 2005 4X4 SERIE No. 3FTEF18W75MA11858 FACT- No. 17881	223,737.00
1244 131A0105 0091	01 VEHICULO PICK-UP MCA. FORD. 2005 4X4 SERIE No. 3FTEF18W45MA11848 FACT- No. 17882	223,737.00

SISTEMA CONTABLE 2017

RELACIÓN DE BIENES QUE COMPONEN SU PATRIMONIO

Cuenta Pública al 31 de diciembre de 2017

Página 117 de 168

Hora: 10:09:33a. m.

Fecha: 12/02/2018

Código	Descripción del Bien	Valor en Libros
1244 131A0105 0096	01 VEHICULO PICK-UP MCA. FORD. 2005 4X4 SERIE No. 3FTEF18W65MA11835 FACT- No. 17887	223,737.00
1244 131A0105 0098	01 VEHICULO PICK-UP MCA. FORD. 2005 4X4 SERIE No. 3FTEF18W05MA11829 FACT- No. 17889	223,737.00
1244 131A0105 0099	01 VEHICULO PICK-UP MCA. FORD. 2005 4X4 SERIE No. 3FTEF18W75MA11827 FACT- No. 17890	223,737.00
1244 131A0105 0101	01 VEHICULO PICK-UP MCA. FORD. 2005 4X4 SERIE No. 3FTEF18W55MA11826 FACT- No. 17892	223,737.00
1244 131A0105 0102	01 VEHICULO PIC-UP SILVERADO SERIE No. 3GBEC14X15M101843 FACTURA No. 02534	147,210.35
1244 131A0105 0103	01 VEHICULO REDILAS 3 TONELADAS SERIE 3GBJC34R65M105138 FACTURA No. 02548	195,201.00
1244 131A0105 0104	01 VEHICULO REDILAS 3 TONELADAS SERIE 3GBJC34R85M105271 FACTURA No. 02549	195,201.00
1244 131A0105 0105	01 VEHICULO REDILAS 3 TONELADAS SERIE 3GBJC34R55M105535 FACTURA No. 02550	195,201.00
1244 131A0105 0108	01 VEHICULO CHEVROLET SILVERADO SERIE 1GCEC14V65Z210551 FACTURA No. 02805	177,119.00
1244 131A0105 0111	01 VEHICULO CHEVROLET SILVERADO SERIE 1GCEC14V65Z207715 FACTURA No. 02808	177,119.00
1244 131A0105 0118	01 VEHICULO CHEVROLET SILVERADO SERIE 1GCEC14V05Z212893 FACTURA No. 02815	177,119.00
1244 131A0105 0119	01 VEHICULO CHEVROLET SILVERADO SERIE 1GCEC14V05Z213865 FACTURA No. 02816	177,119.00
1244 131A0105 0122	01 VEHICULO CHEVROLET SILVERADO SERIE 1GCEC14V05Z212604 FACTURA No. 02978	177,119.00
1244 131A0105 0123	01 VEHICULO CHEVROLET SILVERADO SERIE 1GCEC14V15Z210750 FACTURA No. 02979	177,119.00
1244 131A0105 0126	01 VEHIC. CHEVROLET VAN DE PASAJEROS SERIE 1GAHG390151131678 FACTURA No. 02823	524,394.25
1244 131A0105 0128	01 VEHICULO KODIAK CHEVROLET SERIE 3GBP7H1C35M100636 FACTURA No. 02419	555,194.70
1244 131A0105 0129	01 VEHICULO KODIAK CHEVROLET SERIE 3GBP7H1CX5M100648 FACTURA No. 02420	555,194.70
1244 131A0105 0135	01 VEHICULO ASTRA 4 PUERTAS CHEVROLET SERIE 93CTC69B15B117616 FACTURA No. 2540	141,990.50
1244 131A0105 0138	01 VEHICULO CHEVROLET SILVERADO SERIE 1GCEC14V95Z211886 FACTURA No. 02982	177,119.00
1244 131A0105 0139	01 VEHICULO CHEVROLET SILVERADO SERIE 1GCEC14V05Z213350 FACTURA No. 02991	177,119.00
1244 131A0105 0146	01 VEHIC. REDILAS 3 TON. CHEVROLET 2005 SERIE 3GBJC34R65M101977 FACTURA 14586	214,311.70
1244 131A0105 0147	01 VEHIC. REDILAS 3 TON. CHEVROLET 2005 SERIE 3GBJC34R65M102062 FACTURA 14587	214,311.70
1244 131A0105 0148	01 VEHIC. REDILAS 3 TON. CHEVROLET 2005 SERIE 3GBJC34R85M101981 FACTURA 14589	214,311.70
1244 131A0105 0149	01 VEHICULO KODIAK CHEVROLET SERIE No. 3GBP7H1C05M107138 FACTURA No. 14590	541,209.55
1244 131A0105 0150	01 VEHICULO KODIAK CHEVROLET SERIE No. 3GBP7H1CX5M107082 FACTURA No. 14591	541,209.55
1244 131A0105 0151	01 VEHICULO KODIAK CHEVROLET SERIE No. 3GBP7H1C35M106856 FACTURA No. 14592	541,209.55
1244 131A0105 0152	01 VEHICULO TSURU GS11 TM NISSAN SERIE no. 3N1EB31S35K321213 FACTURA No. 23157	110,000.00
1244 131A0105 0177	01 REMOLQUE MODELO RG27 SERIE No. 920 SEGUN FCTURA No. 2823	143,750.00

SISTEMA CONTABLE 2017

RELACIÓN DE BIENES QUE COMPONEN SU PATRIMONIO

Cuenta Pública al 31 de diciembre de 2017

Página 118 de 168

Hora: 10:09:33a. m.

Fecha: 12/02/2018

Código	Descripción del Bien	Valor en Libros
1244 131A0105 0178	01 REMOLQUE MODELO RG27 SERIE No. 926 SEGUN FCTURA No. 2822	143,750.00
1244 131A0105 0179	01 REMOLQUE MODELO RG53 SERIE No. 935 SEGUN FCTURA No. 3101	287,500.00
1244 131A0105 0180	01 VEHIC. PICK-UP MCA. FORD 2005 ECOLINE SERIE 1FMRE11W45HA38806 No. FACT. 167470	280,000.00
1244 131A0105 0183	01 VEHIC. CHEVROLET SILVERADO SERIE 1GCEC14X93Z178869 FACT. No. A 00840	177,119.00
1244 131A0105 0184	01 VEHIC. CHEVY 3 PTAS. CHEVROLET 2005 SERIE 3G1SF21X55S128421 FACT. A025290	71,599.00
1244 131A0105 0186	01 VEHIC. CHEVY 3 PTAS. CHEVROLET 2005 SERIE 3G1SF21X95S127028 FACT. A025320	71,599.00
1244 131A0105 0187	01 VEHIC. CHEVY 3 PTAS. CHEVROLET 2005 SERIE 3G1SF21X95S127711 FACT. A025330	71,599.00
1244 131A0105 0188	01 CUATRIMOTO SERIE No. JSAAJ51A962102085 FACT. No. AA 23812C	50,918.37
1244 131A0105 0189	01 CUATRIMOTO SERIE No. JSAAJ51A062102086 FACT. No. AA 23811C	50,918.37
1244 131A0105 0192	01 CORSA SEDAN MOD. 2005 SERIE No. 93CXM19R95C232120 FACT. No. D 05426C	102,625.00
1244 131A0105 0193	01 VEHICULO MCA. CHEVROLET SILVERADO CAB. REGULAR. MOD. 2005 SERIE. No. 1GCEC14V552208869 FACT. No. A-02812	177,119.00
1244 131A0106 0026	01 MOTOCICLETA MARCA SUZUKI MODELO 2006 SERIE 9FSXP41A76C005179 SEGÚN FACTURA No. 24625	99,888.89
1244 131A0106 0028	01 MOTOCICLETA MARCA SUZUKI MODELO 2006 SERIE 9FSXP41A66C005187 SEGÚN FACTURA No. 24623	99,888.89
1244 131A0106 0048	01 VEHICULO MARCA FORD TIPO PICK UP MODELO 2006 SERIE 3FTGF17W96MA09864 S/FACTURA No. 20266	164,998.99
1244 131A0106 0063	01 VEHICULO MARCA CHEVROLET CORSA TIPO SEDAN MODELO 2006 SERIE 93CXM19216C113725 SEGÚN FACTURA A 04721	109,320.15
1244 131A0106 0064	01 VEHICULO MARCA CHEVROLET CORSA TIPO SEDAN MODELO 2006 SERIE 93CXM19226C114947 SEGÚN FACTURA A 04722	109,320.15
1244 131A0106 0068	01 VEHICULO MARCA CHEVROLET CHEVY TIPO SEDAN MODELO 2006 SERIE 3G1SE51X06S112603 SEGÚN FACTURA A 04717	106,363.50
1244 131A0106 0069	01 VEHICULO MARCA CHEVROLET CORSA TIPO SEDAN MODELO 2006 SERIE 93CXM192X6C109799 SEGÚN FACTURA A 04808	109,320.15
1244 131A0106 0074	01 VEHICULO MARCA CHEVROLET TIPO 3 TONELADAS MODELO 2006 SERIE 3GBJC34R36M108547 SEGÚN FACTURA No. A 04715	213,359.50
1244 131A0106 0075	01 VEHICULO MARCA CHEVROLET TIPO 3 TONELADAS MODELO 2006 SERIE 3GBJC34R56M104192 SEGÚN FACTURA No. A 04716	213,359.50
1244 131A0106 0076	01 VEHICULO MARCA CHEVROLET TIPO PIPA MODELO 2006 SERIE 3GBP7H1C36M102050 SEGÚN FACTURA No. A 04774	544,801.00
1244 131A0106 0077	01 VEHICULO MARCA CHEVROLET TIPO PIPA MODELO 2006 SERIE 3GBP7H1C96M101887 SEGÚN FACTURA No. A 04776	544,801.00
1244 131A0106 0078	01 VEHICULO MARCA CHEVROLET TIPO COMANDO MODELO 2006 SERIE 3GBM7H1C16M101417 SEGÚN FACTURA No. A 04777	528,159.35
1244 131A0106 0079	01 VEHICULO MARCA CHEVROLET TIPO COMANDO MODELO 2006 SERIE 3GBM7H1C26M101457 SEGÚN FACTURA No. A 04778	528,159.35
1244 131A0106 0080	01 VEHICULO MARCA CHEVROLET TIPO COMANDO MODELO 2006 SERIE 3GBM7H1C76M101437 SEGÚN FACTURA No. A 04779	528,159.35
1244 131A0106 0081	01 VEHICULO MARCA CHEVROLET TIPO COMANDO MODELO 2006 SERIE 3GBM7H1C76M101597 SEGÚN FACTURA No. A 04780	528,159.35
1244 131A0106 0082	01 VEHICULO MARCA CHEVROLET TIPO COMANDO MODELO 2006 SERIE 3GBM7H1CX6M101397 SEGÚN FACTURA No. A 04781	528,159.35
1244 131A0106 0087	01 VEHICULO MARCA CHEVROLET TIPO CHASIS CABINA MODELO 2006 SERIE 3GBP7H1C86M112623 SEGÚN FACTURA No. A 05654	569,625.00
1244 131A0106 0088	01 VEHICULO MARCA INTERNATIONAL TIPO AUTOBUS MODELO 2007 SERIE 3HVBZAAAN17N380301 SEGÚN FACTURA No.V 063	727,000.00



SISTEMA CONTABLE 2017

RELACIÓN DE BIENES QUE COMPONEN SU PATRIMONIO

Cuenta Pública al 31 de diciembre de 2017

Página 119 de 168

Hora: 10:09:33a. m.

Fecha: 12/02/2018

Código	Descripción del Bien	Valor en Libros
1244 131A0106 0090	01 VEHICULO MARCA FORD TIPO PICK UP 4x4 MODELO 2006 SERIE 3FTGF18W46MA06241 SEGÚN FACTURA No. 21305	219,500.00
1244 131A0106 0091	01 VEHICULO MARCA FORD TIPO PICK UP 4x4 MODELO 2006 SERIE 3FTGF18W86MA06243 SEGÚN FACTURA No. 21307	219,500.00
1244 131A0106 0093	01 VEHICULO MARCA FORD TIPO PICK UP 4x4 MODELO 2006 SERIE 3FTGF18W86MA06212 SEGÚN FACTURA No. 21302	219,500.00
1244 131A0106 0095	01 VEHICULO MARCA FORD TIPO PICK UP 4x4 MODELO 2006 SERIE 3FTGF18W46MA06210 SEGÚN FACTURA No. 21303	219,500.00
1244 131A0106 0096	01 VEHICULO MARCA FORD TIPO PICK UP 4x4 MODELO 2006 SERIE 3FTGF18W76MA06220 SEGÚN FACTURA No. 21301	219,500.00
1244 131A0106 0098	01 VEHICULO MARCA CHEVROLET TIPO GRUA MODELO 2006 SERIE 3GBP7H1C06M102068 SEGÚN FACTURA No. A 04783	683,336.90
1244 131A0106 0102	01 VEHICULO MARCA FORD TIPO PICK UP 4x4 MODELO 2006 SERIE 3FTGF18W86MA16013 SEGÚN FACTURA No. 21185	219,500.00
1244 131A0106 0103	01 VEHICULO MARCA FORD TIPO PICK UP 4x4 MODELO 2006 SERIE 3FTGF18WX6MA16014 SEGÚN FACTURA No. 21186	219,500.00
1244 131A0106 0104	01 VEHICULO MARCA FORD TIPO PICK UP 4x4 MODELO 2006 SERIE 3FTGF18W06MA06222 SEGÚN FACTURA No. 21300	219,500.00
1244 131A0106 0107	01 VEHICULO MARCA FORD TIPO PICK UP 4x4 MODELO 2006 SERIE 3FTGF18W96MA06249 SEGÚN FACTURA No.21309	219,500.00
1244 131A0106 0110	01 VEHICULO MARCA FORD TIPO PICK UP 4x4 MODELO 2006 SERIE 3FTGF18W36MA06246 SEGÚN FACTURA No. 21312	219,500.00
1244 131A0106 0123	01 PICK-UP MARCA CHEVROLET MODELO 2006 No. DE SERIE 2GCEK13T461351924 NUMERO DE FACTURA A06425	333,500.00
1244 131A0106 0125	01 PICK-UP MARCA CHEVROLET MODELO 2006 No. DE SERIE 3GCEC14V86G266668 NUMERO DE FACTURA A06438	193,614.00
1244 131A0106 0126	01 PICK-UP MARCA CHEVROLET MODELO 2006 No. DE SERIE 3GCEC14V96G267926 NUMERO DE FACTURA A06439	193,614.00
1244 131A0106 0127	01 PICK-UP MARCA CHEVROLET MODELO 2006 No. DE SERIE 3GCEC14VX6G266610 NUMERO DE FACTURA A06440	193,614.00
1244 131A0106 0129	01 PICK-UP MARCA CHEVROLET MODELO 2006 No. DE SERIE 3GCEC14V26G266617 NUMERO DE FACTURA A06598	193,614.00
1244 131A0106 0133	01 PICK-UP MARCA CHEVROLET MODELO 2006 No. DE SERIE 3GCEC14V96G267747 NUMERO DE FACTURA A06606	193,614.00
1244 131A0106 0134	01 PICK-UP MARCA CHEVROLET MODELO 2006 No. DE SERIE 3GCEC14V96G267960 NUMERO DE FACTURA A06607	193,614.00
1244 131A0106 0135	01 CHASIS CABINA SILVERADO 3500 MARCA CHEVROLET MODELO 2006 No. DE SERIE 3GBJC34R06M118467 NUMERO DE FACTURA A06426	223,206.95
1244 131A0106 0136	01 PICK-UP MARCA CHEVROLET MODELO 2006 No. DE SERIE 3GCEC14VX6G267529 NUMERO DE FACTURA A06621	193,614.00
1244 131A0106 0137	01 STRATUS SE MTX MARCA CHRYSLER MODELO 2006 No. DE SERIE 1B3DL46Y66N270229 NUMERO DE FACTURA AA06710	140,000.00
1244 131A0106 0143	01 PICK-UP MARCA CHEVROLET MODELO 2006 No. DE SERIE 3GCEC14V26G267329 NUMERO DE FACTURA A06630	193,614.00
1244 131A0106 0145	01 PICK-UP MARCA CHEVROLET MODELO 2006 No. DE SERIE 3GCEC14V16G267077 NUMERO DE FACTURA A06628	193,614.00
1244 131A0106 0146	01 PICK-UP MARCA CHEVROLET MODELO 2006 No. DE SERIE 3GCEC14V16G267032 NUMERO DE FACTURA A06627	193,614.00
1244 131A0106 0148	01 PICK-UP MARCA CHEVROLET MODELO 2006 No. DE SERIE 3GCEC14V76G268069 NUMERO DE FACTURA A06604	193,614.00
1244 131A0106 0150	01 PICK-UP MARCA CHEVROLET MODELO 2006 No. DE SERIE 3GCEC14V26G266956 NUMERO DE FACTURA A06600	193,614.00
1244 131A0106 0155	01 SEDAN CHEVY C2 MARCA CHEVROLET MODELO 2007 No. DE SERIE 3G1SF21X97S122172 NUMERO DE FACTURA A06429	78,999.25



SISTEMA CONTABLE 2017

RELACIÓN DE BIENES QUE COMPONEN SU PATRIMONIO

Cuenta Pública al 31 de diciembre de 2017

Página 120 de 168

Hora: 10:09:33a. m.

Fecha: 12/02/2018

Código	Descripción del Bien	Valor en Libros
1244 131A0106 0157	01 SEDAN CHEVY C2 MARCA CHEVROLET MODELO 2007 No. DE SERIE 3G1SE51X27S114824 NUMERO DE FACTURA A06431	89,128.45
1244 131A0106 0158	01 SEDAN CHEVY C2 MARCA CHEVROLET MODELO 2007 No. DE SERIE 3G1SE51X07S119634 NUMERO DE FACTURA A06432	92,075.90
1244 131A0106 0162	01 VAN PASAJEROS MARCA CHEVROLET MODELO 2007 No. DE SERIE 1GAHG39U771118744 NUMERO DE FACTURA A06708	374,932.50
1244 131A0106 0163	01 VAN PASAJEROS MARCA CHEVROLET MODELO 2007 No. DE SERIE 1GAHG39U071118486 NUMERO DE FACTURA A06707	374,932.50
1244 131A0106 0164	01 CHASIS CABINA (TANQUE PIPA) MARCA CHEVROLET MODELO 2007 No. DE SERIE 3GBP7H1C77M105339 NUMERO DE FACTURA A06454	598,000.00
1244 131A0106 0165	01 CAMION KODIAK TIPO COMANDO MARCA CHEVROLET MODELO 2007 No. DE SERIE 3GBP7H1C97M105309 NUMERO DE FACTURA A6456	581,129.50
1244 131A0106 0175	01 CHASIS CABINA (TANQUE PIPA A DIESEL) MARCA CHEVROLET MOD 2007 SERIE 3GBP7H1C47M105363 FACT A06455	598,000.00
1244 131A0106 0179	01 MOTOCICLETA 650 MARCA SUZUKI MODELO 2007 No. DE SERIE JS1VP54A772100493 NUMERO DE FACTURA AA27836	105,444.43
1244 131A0106 0184	01 MOTOCICLETA 650 MARCA SUZUKI MODELO 2007 No. DE SERIE JS1VP54A372100491 NUMERO DE FACTURA AA27831	105,444.43
1244 131A0106 0190	01 REMOLQUE CON CAPACIDAD PARA 8 CABALLOS SESGAGOS DE 23 PIES DE LARGO X 7 PIES DE ALTA, MODELO RG27, SIERIE No 1288, SEGUN FACTURA No. 5131	146,950.00
1244 131A0106 0194	01 VEHICULO MARCA FORD ECOLINE TIPO VAN MODELO 2006 SERIE 1FBSS31L26HA57375 S/FACTURA No. 20263C	369,998.99
1244 131A0106 0199	01 VEHICULO MARCA CHEVROLET CORSA TIPO SEDAN MOD 2006 SERIE 93CXM192X6C113254 FACT. A 04711C	109,320.15
1244 131A0106 0200	01 VEHICULO MARCA CHEVROLET TIPO PIPA MOD 2006 SERIE 3GBP7H1C46M102932 FACT. No. A 04836C	544,801.00
1244 131A0106 0201	01 PICK-UP MARCA VEHICULO MODELO 2006 No. SERIE 3GCEC14V96G258708 FACT. No. A06424	168,000.05
1244 131A0106 0202	01 CHASIS CABINA (REDILAS) MARCA CHEVROLET MODELO 07 No. SERIE 3GBJC34R77M100260 No. FACT. A06427	199,868.85
1244 131A0106 0203	01 CUATRIMOTO MARCA SUZUKI MODELO 2007 No. SERIE JSAAJ51A172101420 FACT. AA27839	54,333.33
1244 131A0106 0204	01 PICK-UP LOBO CABINA CREW CAB 4/2 X LT MARCA FORD MODELO 2007 No. SERIE 1FTRW12W77KB10359 No. FACT. 23427	362,000.00
1244 131A0107 0003	01 VEHICULO MARCA FORD TIPO PICK-UP RANGER DOBLE CABINA 4x2 (JW5) MODELO 2007 NUMERO DE SERIE 8AFDT50D976028727 SEGÚN FACTURA 23706	208,350.00
1244 131A0107 0005	01 VEHICULO MARCA FORD TIPO PICK-UP RANGER DOBLE CABINA 4x2 (JW5) MODELO 2007 NUMERO DE SERIE 8AFDT50D576028739 SEGÚN FACTURA 23704	208,350.00
1244 131A0107 0008	01 VEHICULO MARCA FORD TIPO PICK-UP RANGER DOBLE CABINA 4x2 (JW5) MODELO 2007 NUMERO DE SERIE 8AFDT50D276028746 SEGÚN FACTURA 23701	208,350.00
1244 131A0107 0010	01 VEHICULO MARCA FORD TIPO PICK-UP RANGER DOBLE CABINA 4x2 (JW5) MODELO 2007 NUMERO DE SERIE 8AFDT50D976028744 SEGÚN FACTURA 23699	208,350.00
1244 131A0107 0013	01 VEHICULO MARCA FORD TIPO PICK-UP RANGER DOBLE CABINA 4x2 (JW5) MODELO 2007 NUMERO DE SERIE 8AFDT50D676028751 SEGÚN FACTURA 23696	208,350.00
1244 131A0107 0016	01 VEHIC. MCA FORD PICK-UP RANGER DOBLE CABINA 4x2 (JW5) MOD. 07 SERIE 8AFDT50D476028747 FACT. 23693	208,350.00
1244 131A0107 0019	01 VEHICULO MARCA FORD TIPO PICK-UP RANGER DOBLE CABINA 4x2 (JW5) MODELO 2007 NUMERO DE SERIE 8AFDT50D976029800 SEGÚN FACTURA 23690	208,350.00

SISTEMA CONTABLE 2017

RELACIÓN DE BIENES QUE COMPONEN SU PATRIMONIO

Cuenta Pública al 31 de diciembre de 2017

Página 121 de 168

Hora: 10:09:33a. m.

Fecha: 12/02/2018

Código	Descripción del Bien	Valor en Libros
1244 131A0107 0022	01 VEHICULO MARCA FORD TIPO PICK-UP RANGER DOBLE CABINA 4x2 (JW5) MODELO 2007 NUMERO DE SERIE 8AFDT50D176028737 SEGÚN FACTURA 23687	208,350.00
1244 131A0107 0023	01 VEHICULO MARCA FORD TIPO PICK-UP RANGER DOBLE CABINA 4x2 (JW5) MODELO 2007 NUMERO DE SERIE 8AFDT50D376028755 SEGÚN FACTURA 23686	208,350.00
1244 131A0107 0024	01 VEHICULO MARCA FORD TIPO PICK-UP RANGER DOBLE CABINA 4x2 (JW5) MODELO 2007 NUMERO DE SERIE 8AFDT50DX76028753 SEGÚN FACTURA 23684	208,350.00
1244 131A0107 0025	01 VEHICULO MARCA FORD TIPO PICK-UP RANGER DOBLE CABINA 4x2 (JW5) MODELO 2007 NUMERO DE SERIE 8AFDT50D676029799 SEGÚN FACTURA 23683	208,350.00
1244 131A0107 0027	01 VEHICULO MARCA FORD TIPO PICK-UP RANGER DOBLE CABINA 4x2 (JW5) MODELO 2007 NUMERO DE SERIE 8AFDT50D276029797 SEGÚN FACTURA 23681	208,350.00
1244 131A0107 0030	01 VEHICULO MARCA FORD TIPO PICK-UP RANGER DOBLE CABINA 4x2 (JW5) MODELO 2007 NUMERO DE SERIE 8AFDT50D476028733 SEGÚN FACTURA 23677	208,350.00
1244 131A0107 0035	01 VEHICULO MARCA FORD TIPO PICK-UP F-250 4X4 (J8X) MODELO 2007 NUMERO DE SERIE 3FTGF18W97MA11257 SEGÚN FACTURA 23672	225,100.00
1244 131A0107 0036	01 VEHICULO MARCA FORD TIPO PICK-UP F-250 4X4 (J8X) MODELO 2007 NUMERO DE SERIE 3FTGF18W77MA11256 SEGÚN FACTURA 23671	225,100.00
1244 131A0107 0038	01 VEHICULO MARCA FORD TIPO PICK-UP RANGER DOBLE CABINA 4x2 (JW5) MODELO 2007 NUMERO DE SERIE 8AFDT50D176028754 SEGÚN FACTURA 23685	208,350.00
1244 131A0107 0039	01 VEHICULO MARCA FORD TIPO PICK-UP RANGER DOBLE CABINA 4x2 (JW5) MODELO 2007 NUMERO DE SERIE 8AFDT50D676028734 SEGÚN FACTURA 23815	208,350.00
1244 131A0107 0041	01 VEHICULO MARCA CHEVROLET TIPO KODIAK CHASIS CABINA MODELO 2007 NUMERO DE SERIE 3GBP7H1C97M108517 SEGÚN FACTURA A 07063	567,525.00
1244 131A0107 0042	01 VEHICULO MARCA CHEVROLET TIPO KODIAK CHASIS CABINA MODELO 2007 NUMERO DE SERIE 3GBP7H1C67M108541 SEGÚN FACTURA A 07064	567,525.00
1244 131A0107 0043	01 VEHICULO MARCA CHEVROLET TIPO KODIAK CHASIS CABINA MODELO 2007 NUMERO DE SERIE 3GBP7H1C47M108361 SEGÚN FACTURA A 07065	567,525.00
1244 131A0107 0045	01 YUKON DENALI AWD MCA. GMC COLOR NEGRO MOD. 2007 SERIE No. 1GKFK63857J355988 SEGÚN FACTURA No. 3628	1,655,249.98
1244 131A0107 0046	01 MOTOCICLETA COLOR AZUL MARINA SUZUKI MOD. 2008 SERIE No. JS1VP54A082100434 SEGÚN FACTURA No. 32509	107,752.79
1244 131A0107 0052	01 MOTOCICLETA COLOR AZUL MARINA SUZUKI MOD. 2008 SERIE No. JS1VP54A982100433 SEGÚN FACTURA No. 32512	107,752.79
1244 131A0107 0055	01 MOTOCICLETA COLOR AZUL MARINA SUZUKI MOD. 2008 SERIE No. JS1VP54A982100027 SEGÚN FACTURA No. 32515	107,752.79
1244 131A0107 0056	01 MOTOCICLETA COLOR AZUL MARINA SUZUKI MOD. 2008 SERIE No. JS1VP54A582100025 SEGÚN FACTURA No. 32516	107,752.79
1244 131A0107 0057	01 MOTOCICLETA COLOR AZUL MARINA SUZUKI MOD. 2008 SERIE No. JS1VP54A482100436 SEGÚN FACTURA No. 32517	107,752.79
1244 131A0107 0058	01 MOTOCICLETA COLOR AZUL MARINA SUZUKI MOD. 2008 SERIE No. JS1VP54A782100026 SEGÚN FACTURA No. 32505	107,752.79
1244 131A0107 0060	01 MOTOCICLETA COLOR AZUL MARINA SUZUKI MOD. 2008 SERIE No. JS1VP54A882100441 SEGÚN FACTURA No. 32519	107,752.82
1244 131A0107 0061	01 MOTOCICLETA YAMAHA COLOR NEGRO MOD. 2007 SERIE No. 9C6KG022270000541 SEGÚN FACTURA No. 0242	47,250.00
1244 131A0107 0062	01 MOTOCICLETA YAMAHA COLOR NEGRO MOD. 2007 SERIE No. 9C6KG022670000557 SEGÚN FACTURA No. 0243	47,250.00

SISTEMA CONTABLE 2017

RELACIÓN DE BIENES QUE COMPONEN SU PATRIMONIO

Cuenta Pública al 31 de diciembre de 2017

Página 122 de 168

Hora: 10:09:33a. m.

Fecha: 12/02/2018

Código	Descripción del Bien	Valor en Libros
1244 131A0107 0063	01 MOTOCICLETA YAMAHA COLOR NEGRO MOD. 2007 SERIE No. 9C6KG022870000558 SEGÚN FACTURA No. 0244	47,250.00
1244 131A0107 0066	01 VEHICULO MARCA CHEVROLET TIPO PICK UP MODELO 2008 NUMERO DE SERIE 1GCEC14C58Z148448 SEGÚN FACTURA NUM. A 08840	226,190.00
1244 131A0107 0069	01 VEHICULO MARCA CHEVROLET TIPO PICK UP MODELO 2008 NUMERO DE SERIE 1GCEC14C18Z146194 SEGÚN FACTURA NUM. A 08843	226,190.00
1244 131A0107 0070	01 VEHICULO MARCA CHEVROLET TIPO PICK UP MODELO 2007 NUMERO DE SERIE 2GCEC13J171555206 SEGÚN FACTURA NUM. A 08844	336,772.00
1244 131A0107 0071	01 MOTOCICLETA MARCA SEGWAY MODELO 2007 SERIE No. 072291033116 SEGÚN FACTURA No. 159 A	123,970.00
1244 131A0107 0072	01 MOTOCICLETA MARCA SEGWAY MODELO 2007 SERIE No. 072291033179 SEGÚN FACTURA No. 160 A	123,970.00
1244 131A0107 0073	01 MOTOCICLETA MARCA SEGWAY MODELO 2007 SERIE No. 072291033173 SEGÚN FACTURA No. 161 A	123,970.00
1244 131A0107 0074	01 MOTOCICLETA MARCA SEGWAY MODELO 2007 SERIE No. 072291033168 SEGÚN FACTURA No. 162 A	123,970.00
1244 131A0107 0075	01 MOTOCICLETA MARCA SEGWAY MODELO 2007 SERIE No. 072291033152 SEGÚN FACTURA No. 163 A	123,970.00
1244 131A0107 0076	01 MOTOCICLETA MARCA SEGWAY MODELO 2007 SERIE No. 072291033172 SEGÚN FACTURA No. 164 A	123,970.00
1244 131A0107 0077	01 MOTOCICLETA MARCA SEGWAY MODELO 2007 SERIE No. 072291033156 SEGÚN FACTURA No. 165 A	123,970.00
1244 131A0107 0078	01 MOTOCICLETA MARCA SEGWAY MODELO 2007 SERIE No. 072291033169 SEGÚN FACTURA No. 166 A	123,970.00
1244 131A0107 0079	01 MOTOCICLETA MARCA SEGWAY MODELO 2007 SERIE No. 072291033177 SEGÚN FACTURA No. 167 A	123,970.00
1244 131A0107 0080	01 MOTOCICLETA MARCA SEGWAY MODELO 2007 SERIE No. 072291033155 SEGÚN FACTURA No. 168 A	123,970.00
1244 131A0107 0081	01 MOTOCICLETA MARCA SEGWAY MODELO 2007 SERIE No. 072291033165 SEGÚN FACTURA No. 169 A	123,970.00
1244 131A0107 0082	01 MOTOCICLETA MARCA SEGWAY MODELO 2007 SERIE No. 072291033166 SEGÚN FACTURA No. 170 A	123,970.00
1244 131A0107 0083	01 VEHICULO MARCA JEEP TIPO GRAN CHEROKEE MODELO 2007 NUMERO DE SERIE 1J8HR68217C593628 SEGÚN FACTURA NUM. A 3775	1,873,606.81
1244 131A0107 0085	01 LANCHAS DE FIBRA DE VIDRIO MCA IMEMSA MOD W-26D PISO Y CONSOLA SERIE 347 SEGÚN FACTURA No 7362	60,000.00
1244 131A0107 0086	01 LANCHAS DE FIBRA DE VIDRIO MCA IMEMSA MOD W-26D PISO Y CONSOLA SERIE 346 SEGÚN FACTURA No 7363	60,000.00
1244 131A0108 0001	01 VEHICULO TIPO CHEVY 3 PUERTAS MCA CHEVROLET MOD 2008 SERIE 3G1SF21X88S128482 FACTURA No A 09531	99,904.00
1244 131A0108 0002	01 VEHICULO TIPO CHEVY 3 PUERTAS MCA CHEVROLET MOD 2008 SERIE 3G1SF21X88S135478 S/FACTURA A 09532	99,904.00
1244 131A0108 0006	01 VEHICULO TIPO OPTRA MCA CHEVROLET MOD 2008 SERIE KL1JJ51ZX8K752906 SEGÚN FACTURA A 09536	152,323.00
1244 131A0108 0007	01 VEHICULO TIPO KODIAK CHASIS MCA CHEVROLET MOD 2008 SERIE 3GBP7H1C98M103304 SEGÚN FACTURA A 09538	563,356.00
1244 131A0108 0008	01 VEHICULO TIPO KODIAK CHASIS MCA CHEVROLET MOD 2008 SERIE 3GBP7H1CX8M103361 SEGÚN FACTURA A 09539	563,356.00
1244 131A0108 0009	01 VEHICULO TIPO KODIAK CHASIS MCA CHEVROLET MOD 2008 SERIE 3GBP7H1C38M102455 SEGÚN FACTURA A 09540	544,180.00
1244 131A0108 0010	01 VEHICULO TIPO KODIAK CHASIS MCA CHEVROLET MOD 2008 SERIE 3GBM7H1CX8M101287 SEGÚN FACTURA A 09541	539,000.00
1244 131A0108 0025	01 VEHICULO TIPO CABINA REGULAR MCA CHEVROLET MOD 2008 SERIE 3GCEC14X48M105420 SEGÚN FACTURA A 09711	184,108.00

SISTEMA CONTABLE 2017

RELACIÓN DE BIENES QUE COMPONEN SU PATRIMONIO

Cuenta Pública al 31 de diciembre de 2017

Página 123 de 168

Hora: 10:09:33a. m.

Fecha: 12/02/2018

Código	Descripción del Bien	Valor en Libros
1244 131A0108 0026	01 VEHICULO TIPO CABINA REGULAR MCA CHEVROLET MOD 2008 SERIE 3GCEC14X48M105577 SEGÚN FACTURA A 09712	184,108.00
1244 131A0108 0027	01 VEHICULO TIPO CABINA REGULAR MCA CHEVROLET MOD 2008 SERIE 3GCEC14X58M105460 SEGÚN FACTURA A 09713	184,108.00
1244 131A0108 0028	01 VEHICULO TIPO CABINA REGULAR MCA CHEVROLET MOD 2008 SERIE 3GCEC14X68M105404 SEGÚN FACTURA A 09714	184,108.00
1244 131A0108 0029	01 VEHICULO TIPO CABINA REGULAR MCA CHEVROLET MOD 2008 SERIE 3GCEC14X68M105418 SEGÚN FACTURA A 09715	184,108.00
1244 131A0108 0030	01 VEHICULO TIPO CABINA REGULAR MCA CHEVROLET MOD 2008 SERIE 3GCEC14X68M105452 SEGÚN FACTURA A 09716	184,108.00
1244 131A0108 0031	01 VEHICULO TIPO CABINA REGULAR MCA CHEVROLET MOD 2008 SERIE 3GCEC14X68M105578 SEGÚN FACTURA A 09717	184,108.00
1244 131A0108 0033	01 VEHICULO TIPO CABINA REGULAR MCA CHEVROLET MOD 2008 SERIE 3GCEC14X78M105220 SEGÚN FACTURA A 09719	184,108.00
1244 131A0108 0039	01 VEHICULO TIPO CABINA REGULAR MCA CHEVROLET MOD 2008 SERIE 3GCEC14XX8M105406 SEGÚN FACTURA A 09729	184,108.00
1244 131A0108 0040	01 VEHICULO TIPO CABINA REGULAR MCA CHEVROLET MOD 2008 SERIE 3GCEC14XX8M105423 SEGÚN FACTURA A 09733	184,108.00
1244 131A0108 0041	01 VEHICULO TIPO CABINA REGULAR MCA CHEVROLET MOD 2008 SERIE 3GCEC14XX8M105583 SEGÚN FACTURA A 09734	184,108.00
1244 131A0108 0042	01 VEHICULO TIPO CABINA REGULAR MCA CHEVROLET MOD 2008 SERIE 3GCEC14X18M105567 SEGÚN FACTURA A 09736	184,108.00
1244 131A0108 0044	01 VEHICULO TIPO CABINA REGULAR MCA CHEVROLET MOD 2008 SERIE 3GCEC14X68M105466 SEGÚN FACTURA A 09738	184,108.00
1244 131A0108 0045	01 VEHICULO TIPO CABINA REGULAR MCA CHEVROLET MOD 2008 SERIE 3GCEC14X08M105401 SEGÚN FACTURA A 09739	184,108.00
1244 131A0108 0048	01 VEHICULO TIPO CABINA REGULAR MCA CHEVROLET MOD 2008 SERIE 3GCEC14X68M105399 SEGÚN FACTURA A 09696	184,108.00
1244 131A0108 0049	01 VEHICULO TIPO EXPRESS VAN 8 PAS MCA CHEVROLET MOD 2008 SERIE 1GNFG154981175075 SEGÚN FACTURA A 09668	279,000.00
1244 131A0108 0051	01 VEHICULO TIPO EXPRESS VAN 8 PAS MCA CHEVROLET MOD 2008 SERIE 1GNFG154181171697 SEGÚN FACTURA A 09670	279,000.00
1244 131A0108 0052	01 VEHICULO TIPO EXPRESS VAN 8 PAS MCA CHEVROLET MOD 2008 SERIE 1GNFG154X81172332 SEGÚN FACTURA A 09671	279,000.00
1244 131A0108 0053	01 VEHICULO TIPO CABINA REGULAR MCA CHEVROLET MOD 2008 SERIE 3GCEC14X08M106919 SEGÚN FACTURA A 09679	184,108.00
1244 131A0108 0055	01 VEHICULO TIPO CABINA REGULAR MCA CHEVROLET MOD 2008 SERIE 3GCEC14X38M106994 SEGÚN FACTURA A 09681	184,108.00
1244 131A0108 0056	01 VEHICULO TIPO CABINA REGULAR MCA CHEVROLET MOD 2008 SERIE 3GCEC14X38M107241 SEGÚN FACTURA A 09682	184,108.00
1244 131A0108 0057	01 VEHICULO TIPO CABINA REGULAR MCA CHEVROLET MOD 2008 SERIE 3GCEC14X88M107252 SEGÚN FACTURA A 09683	184,108.00
1244 131A0108 0058	01 VEHICULO TIPO CABINA REGULAR MCA CHEVROLET MOD 2008 SERIE 3GCEC14X88M105453 SEGÚN FACTURA A 09697	184,108.00
1244 131A0108 0062	01 VEHICULO TIPO CABINA REGULAR MCA CHEVROLET MOD 2008 SERIE 3GCEC14X28M105500 SEGÚN FACTURA A 09701	184,108.00
1244 131A0108 0063	01 VEHICULO TIPO CABINA REGULAR MCA CHEVROLET MOD 2008 SERIE 3GCEC14X18M105455 SEGÚN FACTURA A 09705	184,108.00
1244 131A0108 0064	01 VEHICULO TIPO CABINA REGULAR MCA CHEVROLET MOD 2008 SERIE 3GCEC14X28M105481 SEGÚN FACTURA A 09707	184,108.00
1244 131A0108 0066	01 VEHICULO TIPO CABINA REGULAR MCA CHEVROLET MOD 2008 SERIE 3GCEC14X18M105391 SEGÚN FACTURA A 09709	184,108.00
1244 131A0108 0067	01 VEHICULO TIPO CABINA REGULAR MCA CHEVROLET MOD 2008 SERIE 3GCEC14X28M105397 SEGÚN FACTURA A 09710	184,108.00

SISTEMA CONTABLE 2017

RELACIÓN DE BIENES QUE COMPONEN SU PATRIMONIO

Cuenta Pública al 31 de diciembre de 2017

Página 124 de 168

Hora: 10:09:33a. m.

Fecha: 12/02/2018

Código	Descripción del Bien	Valor en Libros
1244 131A0108 0070	01 UNIDAD TIPO PICK-UP 4X2 CUATRO PUERTAS MCA DODGE DAKOTA MOD 2008 SERIE 8S553791 SEGÚN FACTURA AA 9632	217,800.00
1244 131A0108 0075	01 UNIDAD TIPO PICK-UP 4X2 CUATRO PUERTAS MCA DODGE DAKOTA MOD 2008 SERIE 8S553811 SEGÚN FACTURA AA 9637	217,800.00
1244 131A0108 0076	01 UNIDAD TIPO PICK-UP 4X2 CUATRO PUERTAS MCA DODGE DAKOTA MOD 2008 SERIE 8S553810 SEGÚN FACTURA AA 9638	217,800.00
1244 131A0108 0077	01 UNIDAD TIPO PICK-UP 4X2 CUATRO PUERTAS MCA DODGE DAKOTA MOD 2008 SERIE 8S553806 SEGÚN FACTURA AA 9639	217,800.00
1244 131A0108 0081	01 UNIDAD TIPO PICK-UP 4X2 CUATRO PUERTAS MCA DODGE DAKOTA MOD 2008 SERIE 8S553808 SEGÚN FACTURA AA 9643	217,800.00
1244 131A0108 0092	01 UNIDAD TIPO PICK-UP 4X2 CUATRO PUERTAS MCA DODGE DAKOTA MOD 2008 SERIE 8S553803 SEGÚN FACTURA AA 9655	217,800.00
1244 131A0108 0093	01 UNIDAD TIPO PICK-UP 4X2 CUATRO PUERTAS MCA DODGE DAKOTA MOD 2008 SERIE 8S553790 SEGÚN FACTURA AA 9656	217,799.87
1244 131A0108 0095	01 UNIDAD TIPO CAMION MCA DODGE RAM 4000 CHASIS CABINA MOD 2008 SERIE 8G169962 SEGÚN FACTURA AA 9385	224,500.00
1244 131A0108 0096	01 UNIDAD TIPO CAMION MCA DODGE RAM 4000 CHASIS CABINA MOD 2008 SERIE 8G169961 SEGÚN FACTURA AA 9386	224,500.00
1244 131A0108 0097	01 VEHICULO TIPO PICK-UP 4X2 MCA DODGE DAKOTA MOD 2008 SERIE 8S595850 SEGÚN FACTURA No AA 10274	217,800.00
1244 131A0108 0099	01 VEHICULO TIPO CABINA REGULAR MCA CHEVROLET MOD 2008 SERIE 3GCEC14X08M107634 SEGÚN FACTURA No A 10225	219,999.00
1244 131A0108 0100	01 VEHICULO TIPO PICK-UP 4X2 MCA DODGE DAKOTA MOD 2008 SERIE 8S593131 SEGÚN FACTURA No AA 10297	217,800.00
1244 131A0108 0104	01 VEHICULO TIPO PICK-UP MCA DODGE RAM 1500 ST MOD 2008 SERIE 8G138330 SEGÚN FACTURA No AA 9373	219,500.00
1244 131A0108 0105	01 VEHICULO TIPO PICK-UP MCA DODGE RAM 1500 ST MOD 2008 SERIE 8G138328 SEGÚN FACTURA No AA 9374	219,500.00
1244 131A0108 0107	01 VEHICULO TIPO PICK-UP MCA DODGE RAM 1500 ST MOD 2008 SERIE 8G138329 SEGÚN FACTURA No AA 9376	219,500.00
1244 131A0108 0108	01 VEHICULO TIPO PICK-UP MCA DODGE RAM 1500 ST MOD 2008 SERIE 8G138294 SEGÚN FACTURA No AA 9377	219,500.00
1244 131A0108 0109	01 VEHICULO TIPO PICK-UP MCA DODGE RAM 1500 ST MOD 2008 SERIE 8G100914 SEGÚN FACTURA No AA 9378	219,500.00
1244 131A0108 0111	01 VEHICULO TIPO PICK-UP MCA DODGE RAM 1500 ST MOD 2008 SERIE 8G100559 SEGÚN FACTURA No AA 9380	219,500.00
1244 131A0108 0112	01 VEHICULO TIPO PICK-UP MCA DODGE RAM 1500 ST MOD 2008 SERIE 8G100492 SEGÚN FACTURA No AA 9382	219,500.00
1244 131A0108 0114	01 VEHICULO TIPO PICK-UP MCA DODGE RAM 1500 ST MOD 2008 SERIE 8G100556 SEGÚN FACTURA No AA 9401	219,500.00
1244 131A0108 0115	01 VEHICULO TIPO PICK-UP MCA DODGE RAM 1500 ST MOD 2008 SERIE 8G100308 SEGÚN FACTURA No AA 9370	219,500.00
1244 131A0108 0117	01 VEHICULO TIPO CABINA REGULAR MCA CHEVROLET MOD 2008 SERIE 3GCEC14X88M107624 SEGÚN FACTURA No A 09775	184,108.00
1244 131A0108 0118	01 VEHICULO TIPO CABINA REGULAR MCA CHEVROLET MOD 2008 SERIE 3GCEC14X38M107627 SEGÚN FACTURA No A 09768	184,108.00
1244 131A0108 0119	01 VEHICULO TIPO CABINA REGULAR MCA CHEVROLET MOD 2008 SERIE 3GCEC14X28M107652 SEGÚN FACTURA No A 09769	184,108.00
1244 131A0108 0120	01 VEHICULO TIPO CABINA REGULAR MCA CHEVROLET MOD 2008 SERIE 3GCEC14X18M107657 SEGÚN FACTURA No A 09771	184,108.00
1244 131A0108 0123	01 VEHICULO TIPO EXPRESS VAN MCA CHEVROLET MOD 2008 SERIE 1GNFG154881171468 SEGÚN FACTURA No A 09666	314,490.00
1244 131A0108 0124	01 VEHICULO TIPO CABINA REGULAR MCA CHEVROLET MOD 2008 SERIE 3GCEC14X08M105575 SEGÚN FACTURA No A 09704	184,108.00



SISTEMA CONTABLE 2017

RELACIÓN DE BIENES QUE COMPONEN SU PATRIMONIO

Cuenta Pública al 31 de diciembre de 2017

Página 125 de 168

Hora: 10:09:33a. m.

Fecha: 12/02/2018

Código	Descripción del Bien	Valor en Libros
1244 131A0108 0125	01 VEHICULO TIPO CABINA REGULAR MCA CHEVROLET MOD 2008 SERIE 3GCEC14X58M107628 SEGÚN FACTURA No A 09772	175,018.00
1244 131A0108 0130	01 VEHICULO TIPO CABINA REGULAR MCA CHEVROLET MOD 2008 SERIE 3GCEC14X98M105509 SEGÚN FACTURA No A 09703	184,108.00
1244 131A0108 0131	01 VEHICULO TIPO PASSAT MCA VOLKSWAGEN MOD 2008 SERIE WVVWFU73CX8E009543 SEGÚN FACTURA No 3795	1,537,899.60
1244 131A0108 0133	01 VEHICULO TIPO GRAND CHEROKEE MCA JEEP MOD 2007 SERIE 1J8HR78367C562468 SEGÚN FACTURA No 3899	1,555,622.19
1244 131A0108 0134	01 VEHICULO TIPO EXPRESS VAN MCA CHEVROLET MOD 2008 SERIE 1GNFG154981188831 SEGÚN FACTURA No A 09871	279,000.00
1244 131A0108 0135	01 VEHICULO TIPO EXPRESS VAN MCA CHEVROLET MOD 2008 SERIE 1GNFG154X81188160 SEGÚN FACTURA No A 09872	279,000.00
1244 131A0108 0137	01 VEHICULO TIPO EXPRESS VAN MCA CHEVROLET MOD 2008 SERIE 1GNFG154281188833 SEGÚN FACTURA No A 09974	279,000.00
1244 131A0108 0141	01 VEHICULO TIPO CABINA REGULAR MCA CHEVROLET MOD 2008 SERIE 3GCEC14X68M109002 SEGÚN FACTURA No A 09977	184,108.00
1244 131A0108 0143	01 VEHICULO TIPO CABINA REGULAR MCA CHEVROLET MOD 2008 SERIE 3GCEC14X48M108608 SEGÚN FACTURA No A 10226	219,999.00
1244 131A0108 0144	01 VEHICULO TIPO CABINA REGULAR MCA CHEVROLET MOD 2008 SERIE 3GCEC14X38M107014 SEGÚN FACTURA No A 10227	219,999.00
1244 131A0108 0146	01 VEHICULO TIPO PICK-UP 4X2 MCA DODGE DAKOTA MOD 2008 SERIE 8S611452 SEGÚN FACTURA No AA 10279	217,800.00
1244 131A0108 0147	01 REMOLQUE IMPORTADO MCA ROCKET TRAILER MOD T26A SERIE 5292 SEGÚN FACTURA No 7367	44,401.50
1244 131A0108 0148	01 REMOLQUE IMPORTADO MCA ROCKET TRAILER MOD T26A SERIE 5290 SEGÚN FACTURA No 7366	44,401.50
1244 131A0108 0151	01 VEHICULO TIPO CABINA REGULAR MCA CHEVROLET MOD 2008 SERIE 3GCEC14X68M109078 SEGÚN FACTURA No A 09978	184,108.00
1244 131A0108 0152	01 VEHICULO TIPO PICK-UP 4X2 MCA DODGE DAKOTA MOD 2008 SERIE 8S593481 SEGÚN FACTURA No AA 10273	217,800.00
1244 131A0108 0153	01 VEHICULO TIPO PICK UP MARCA DODGE RAM 2500 MODELO 2008 NUMERO DE SERIE 8J213607 FACTURA AA 10572	332,900.00
1244 131A0108 0155	01 VEHICULO TIPO SEDAN MARCA CHEVROLET MODELO 2008 NUMERO DE SERIE KL1JJ51Z88K904715 FACTURA A 10660	150,586.00
1244 131A0108 0157	01 MOTOCICLETA MARCA SUZUKI MODELO 2008 NUMERO DE SERIE JS1VT53A982100252 SEGÚN FACTURA No AA 34431	167,000.00
1244 131A0108 0167	01 VEHICULO TIPO SEDAN MARCA CHEVROLET MODELO 2009 NUMERO DE SERIE 9H524596 SEGÚN FACTURA No AA 11205	360,000.00
1244 131A0108 0168	01 REMOLQUE GANADERO 5 X 10 SERIE No. 3BZGP10257H002364 SEGUN FACTURA No. 0103	39,999.99
1244 131A0108 0170	01 UNIDAD VEHICULAR TIPO SEDAN 4 PUERTAS MARCA DODGE CHARGER R/T MODELO 2009 CON NUMERO DE SERIE 9H560861 SEGÚN FACTURA No. AA 11406	420,775.00
1244 131A0108 0171	01 UNIDAD TIPO LANCHAS DE FIBRA DE VIDRIO MARCA IMEMSA W-16 CON NUMERO DE SERIE 0614 SEGÚN FACTURA No. 7021	74,000.00
1244 131A0109 0002	01 UNIDAD TIPO PICK-UP DOBLE CABINA MARCA DODGE DAKOTA CREW CAB SLT TRACCION 4X2 4 PUERTAS MODELO 2009 CON NUMERO DE SERIE 9S720041 SEGÚN FACTURA No. AA 11767	242,200.00
1244 131A0109 0003	01 UNIDAD TIPO PICK-UP DOBLE CABINA MARCA DODGE DAKOTA CREW CAB SLT TRACCION 4X2 4 PUERTAS MODELO 2009 CON NUMERO DE SERIE 9S731332 SEGÚN FACTURA No. AA 11766	242,200.00
1244 131A0109 0006	01 UNIDAD TIPO PICK-UP DOBLE CABINA MARCA DODGE DAKOTA CREW CAB SLT TRACCION 4X2 4 PUERTAS MODELO 2009 CON NUMERO DE SERIE 9S709483 SEGÚN FACTURA No. AA 11770	242,200.00



SISTEMA CONTABLE 2017

RELACIÓN DE BIENES QUE COMPONEN SU PATRIMONIO

Cuenta Pública al 31 de diciembre de 2017

Página 126 de 168

Hora: 10:09:33a. m.

Fecha: 12/02/2018

Código	Descripción del Bien	Valor en Libros
1244 131A0109 0014	01 UNIDAD TIPO PICK-UP DOBLE CABINA MARCA DODGE DAKOTA CREW CAB SLT TRACCION 4X2 4 PUERTAS MODELO 2009 CON NUMERO DE SERIE 9S749066 SEGÚN FACTURA No. AA 11761	242,200.00
1244 131A0109 0016	01 UNIDAD TIPO PICK-UP DOBLE CABINA MARCA DODGE DAKOTA CREW CAB SLT TRACCION 4X2 4 PUERTAS MODELO 2009 CON NUMERO DE SERIE 9S752373 SEGÚN FACTURA No. AA 11763	242,200.00
1244 131A0109 0018	01 UNIDAD TIPO PICK-UP DOBLE CABINA MARCA DODGE DAKOTA CREW CAB SLT TRACCION 4X2 4 PUERTAS MODELO 2009 CON NUMERO DE SERIE 9S740260 SEGÚN FACTURA No. AA 11778	242,200.00
1244 131A0109 0021	01 UNIDAD TIPO PICK-UP DOBLE CABINA MARCA DODGE DAKOTA CREW CAB SLT TRACCION 4X2 4 PUERTAS MODELO 2009 CON NUMERO DE SERIE 9S765209 SEGÚN FACTURA No. AA 11800	242,200.00
1244 131A0109 0023	01 UNIDAD TIPO PICK-UP DOBLE CABINA MARCA DODGE DAKOTA CREW CAB SLT TRACCION 4X2 4 PUERTAS MODELO 2009 CON NUMERO DE SERIE 9S761306 SEGÚN FACTURA No. AA 11802	242,200.00
1244 131A0109 0024	01 UNIDAD TIPO PICK-UP DOBLE CABINA MARCA DODGE DAKOTA CREW CAB SLT TRACCION 4X2 4 PUERTAS MODELO 2009 CON NUMERO DE SERIE 9S765211 SEGÚN FACTURA No. AA 11803	242,200.00
1244 131A0109 0027	01 UNIDAD TIPO PICK-UP DOBLE CABINA MARCA DODGE DAKOTA CREW CAB SLT TRACCION 4X2 4 PUERTAS MODELO 2009 CON NUMERO DE SERIE 9S761302 SEGÚN FACTURA No. AA 11774	242,200.00
1244 131A0109 0033	01 UNIDAD TIPO PICK-UP DOBLE CABINA MARCA DODGE DAKOTA CREW CAB SLT TRACCION 4X2 4 PUERTAS MODELO 2009 CON NUMERO DE SERIE 9S761308 SEGÚN FACTURA No. AA 11872	242,200.00
1244 131A0109 0034	01 UNIDAD TIPO PICK-UP DOBLE CABINA MARCA DODGE DAKOTA CREW CAB SLT TRACCION 4X2 4 PUERTAS MODELO 2009 CON NUMERO DE SERIE 9S766344 SEGÚN FACTURA No. AA 11873	242,200.00
1244 131A0109 0035	01 UNIDAD MARCA FORD TIPO VAN MODELO 2009 CON NUMERO DE SERIE WFORT48H39JA18385 SEGÚN FACTURA No. 29700	346,332.85
1244 131A0109 0036	01 UNIDAD MARCA CHEVROLET TIPO SEDAN OPTRA MODELO 2009 CON NUMERO DE SERIE KL1JJ51Z69K074334 SEGÚN FACTURA No. A 11596	162,746.00
1244 131A0109 0044	01 UNIDAD TIPO PICK-UP DOBLE CABINA MARCA DODGE DAKOTA CREW CAB SLT TRACCION 4X2 4 PUERTAS MODELO 2009 CON NUMERO DE SERIE 9S725195 SEGÚN FACTURA No. AA 11663	235,000.00
1244 131A0109 0049	01 UNIDAD MARCA CHEVROLET TIPO SEDAN OPTRA MODELO 2009 CON NUMERO DE SERIE KL1JJ51Z29K043985 SEGÚN FACTURA No. A 11545	154,695.00
1244 131A0109 0055	01 UNIDAD MARCA CHEVROLET TIPO SEDAN OPTRA MODELO 2009 CON NUMERO DE SERIE KL1JJ51Z79K043481 SEGÚN FACTURA No. A 11551	154,695.00
1244 131A0109 0057	01 UNIDAD MARCA CHEVROLET TIPO SEDAN OPTRA MODELO 2009 CON NUMERO DE SERIE KL1JJ51Z99K038749 SEGÚN FACTURA No. A 11553	154,695.00
1244 131A0109 0058	01 UNIDAD MARCA CHEVROLET TIPO SEDAN OPTRA MODELO 2009 CON NUMERO DE SERIE KL1JJ51ZX9K040669 SEGÚN FACTURA No. A 11554	154,695.00
1244 131A0109 0060	01 UNIDAD MARCA CHEVROLET TIPO SEDAN OPTRA MODELO 2009 CON NUMERO DE SERIE KL1JJ51Z09K043838 SEGÚN FACTURA No. A 11542	154,695.00
1244 131A0109 0061	01 UNIDAD MCA. FORD ECONOLINE MOD. 2009 TIPO VAN ( AMBULANCIA ) SERIE No. 1FTNE14W99DA16229 FACTURA 29699	598,946.45
1244 131A0109 0062	01 VEHICULO MARCA CHEVROLET TIPO SUBURBAN SERIE 1GNGK46K09R140137 SEGUN FACT- 4176	1,950,487.49
1244 131A0109 0063	01 CAMION TIPO BOMBERO (ATAQUE RAPIDO) MARCA FREIGHTLINER MODELO 2008 CON NUMERO SERIE 3ALACWCS08DZ50524 S/FACTURA No 03109 A LA 03129 Y 03156	3,699,780.00
1244 131A0109 0064	01 CAMION TIPO BOMBERO (ATAQUE RAPIDO) MARCA FORD MODELO 2009 CON NUMERO SERIE 1FDGF46Y39EA65633 S/FACTURA No 03134 A LA 03145	2,150,500.00
1244 131A0115 0004	01 PICK-UP MARCA CHEVROLET MODELO 2007 No. DE SERIE 3GBEC14X67M105051 NUMERO DE FACTURA A06715	156,998.00

SISTEMA CONTABLE 2017

RELACIÓN DE BIENES QUE COMPONEN SU PATRIMONIO

Cuenta Pública al 31 de diciembre de 2017

Página 127 de 168

Hora: 10:09:33a. m.

Fecha: 12/02/2018

Código	Descripción del Bien	Valor en Libros
1244 131A0115 0005	01 PICK-UP MARCA CHEVROLET MODELO 2007 No. DE SERIE 3GBEC14X47M104836 NUMERO DE FACTURA A06713	156,998.00
1244 131A0115 0006	01 VEHICULO TIPO CABINA REGULAR MCA CHEVROLET MOD 2008 SERIE 3GCEC14X08M105396 SEGÚN FACTURA A 09566	184,108.00
1244 131A0115 0008	01 VEHICULO TIPO CABINA REGULAR MCA CHEVROLET MOD 2008 SERIE 3GCEC14X88M105419 SEGÚN FACTURA A 09576	184,108.00
1244 131A0115 0009	01 VEHICULO TIPO CABINA REGULAR MCA CHEVROLET MOD 2008 SERIE 3GCEC14X58M105409 SEGÚN FACTURA A 09572	184,108.00
1244 131A0115 0014	01 PICK-UP MARCA CHEVROLET MODELO 2007 No. DE SERIE 3GBEC14XX7M104744 NUMERO DE FACTURA A06718	156,998.00
1244 131A0115 0016	01 VEHICULO TIPO CABINA REGULAR MCA CHEVROLET MOD 2008 SERIE 3GCEC14X58M105457 SEGÚN FACTURA A 09573	184,108.00
1244 131A0115 0017	01 VEHICULO TIPO PICK-UP MCA DODGE RAM 1500 ST MOD 2008 SERIE 8G178744 SEGÚN FACTURA No AA 9767	219,500.00
1244 131A0115 0018	01 VEHICULO TIPO PICK-UP 4X2 MCA DODGE DAKOTA MOD 2008 SERIE 8S602344 SEGÚN FACTURA No AA 10278	217,800.00
1244 131A0115 0025	01 VEHICULO MARCA CHEVROLET CORSA TIPO SEDAN MODELO 2006 SERIE 93CXM19236C114262 SEGÚN FACTURA A 04724	109,320.15
1244 131A0115 0027	01 UNIDAD MARCA CHEVROLET TIPO SEDAN OPTRA MODELO 2009 CON NUMERO DE SERIE KL1JJ51Z99K070777 SEGÚN FACTURA No. A 11601	162,746.00
1244 131A0115 0030	01 VEHICULO CHEVROLET MOD. 2004 SERIE No. 1GCEC14V94Z222806 FACT-01222	164,999.99
1244 131A0115 0038	01 PICK-UP MARCA CHEVROLET MODELO 2007 No. DE SERIE 3GBEC14X27M104687 NUMERO DE FACTURA A06716	156,998.00
1244 131A0115 0040	01 PICK-UP MARCA CHEVROLET MODELO 2007 No. DE SERIE 3GBEC14X77M104801 NUMERO DE FACTURA A06711	156,998.00
1244 131A0115 0045	01 CAMION MCA. FORD F/350 CHASIS MOD. 2004 SERIE 3FDKF36L24MA04561 FACT-13967	212,000.00
1244 131A0115 0047	01 VEHICULO TIPO CABINA REGULAR MCA CHEVROLET MOD 2008 SERIE 3GCEC14X38M105392 SEGÚN FACTURA A 09569	184,108.00
1244 131A0115 0049	01 PICK-UP MARCA CHEVROLET MODELO 2007 No. DE SERIE 3GBEC14X17M104759 NUMERO DE FACTURA A06710	156,998.00
1244 131A0115 0051	01 VEHICULO PICK-UP NP300 DOBLE CABINA MARCA NISSAN MODELO 2014 SERIE No. 3N6DD23T7EK093894 SEGUN FACTURA No. FVC-2698	294,100.00
1244 131A0115 0052	01 VEHICULO PICK-UP NP300 DOBLE CABINA MARCA NISSAN MODELO 2014 SERIE No. 3N6DD23T6EK101287 SEGUN FACTURA No. FVC-2700	294,100.00
1244 131A0115 0053	01 VEHICULO PICK-UP NP300 DOBLE CABINA MARCA NISSAN MODELO 2014 SERIE No. 3N6DD23T9EK101980 SEGUN FACTURA No. FVC-2701	294,100.00
1244 131A0115 0054	01 VEHICULO TIPO SUV, OUTLANDER SE. MARCA MITSUBISHI MODELO 2014 SERIE No: JE4LD2136EZ018694 SEGUN FACTURA No. 5439	364,900.00
1244 131A0181 0006	01 TRACTOR MCA. DINA MOD. 81 SERIE No. 81-03176-B1 FACTURA No. 100403	1,375.46
1244 131A0181 0010	01 JAULA MCA. AZTEC MOD. 81 SERIE No. 10239 COLOR BLANCO	333.00
1244 131A0181 0011	01 JAULA MCA. AZTEC MOD. 81 SERIE No. 10238 COLOR BLANCO	333.00
1244 131A0181 0012	01 JAULA MCA. AZTEC MOD. 81 SERIE No. 10263 COLOR BLANCO PASTEL	333.00
1244 131A0182 0002	01 VEHICULO MARCA PHELAM TIPO LOW BOY MODELO 1982 NUMERO DE SERIE 1R9H46301B1010292 SEGÚN FACTURA 075	190,000.00
1244 131A0194 0039	01 MOTOCICLETA MARCA HONDA MODELO 1994 SERIE MC24-5002319 SEGÚN FACTURA No. 0409	13,207.00
1244 131A0194 0053	01 VEHICULO MARCA NISSAN TIPO SEDAN MODELO 1994 SERIE 4BAYB13-38392 SEGÚN FACTURA No. 00116	51,075.00
1244 131A0194 0062	01 VEHICULO MARCA DODGE TIPO GRUA MODELO 1994 SERIE RM524556 SEGÚN FACTURA No. 001932 A	106,496.00

SISTEMA CONTABLE 2017

RELACIÓN DE BIENES QUE COMPONEN SU PATRIMONIO

Cuenta Pública al 31 de diciembre de 2017

Página 128 de 168

Hora: 10:09:33a. m.

Fecha: 12/02/2018

Código	Descripción del Bien	Valor en Libros
1244 131A0194 0075	01 VEHICULO MARCA DINA TIPO GRUA MODELO 1994 SERIE SA47540-01049 SEGÚN FACTURA No. 1411	249,144.50
1244 131A0195 0013	01 VEHIC. CHASIS MCA. DINA MOD. 95 SERIE No. SA46540-00547 FACTURA No.2316	137,200.00
1244 131A0195 0014	01 VEHIC. CHASIS MCA. DINA MOD. 95 SERIE No. SA46540-00100 FACTURA No.2296	137,200.00
1244 131A0195 0016	01 VEHIC. CHASIS MCA. DINA MOD. 95 SERIE No. SA46540-00284 FACTURA No.2317	137,200.00
1244 131A0195 0019	01 VEHIC. CHASIS MCA. DINA MOD. 95 SERIE No. SA46540-00492 FACTURA No.2301	137,200.00
1244 131A0195 0027	01 VEHIC. CHASIS MCA. DINA MOD. 95 SERIE No. SA46540-00503 FACTURA No.2311	137,200.00
1244 131A0195 0030	01 VEHIC. CHASIS MCA. DINA MOD. 95 SERIE No. SA46540-00506 FACTURA No.2314	137,200.00
1244 131A0196 0014	01 VEHICULO MARCA DODGE TIPO REDILAS MODELO 1996 SERIE TM192623 SEGÚN FACTURA No. A-12516	93,000.00
1244 131A0198 0046	01 VEHICULO MARCA NISSAN TIPO SEDAN MODELO 1998 SERIE 3N1EB31S8WL-042917 SEGÚN FACTURA No. 11837	88,854.00
1244 131A0198 0047	01 VEHICULO MARCA NISSAN TIPO SEDAN MODELO 1998 SERIE 3N1EB31S3WL-042808 SEGÚN FACTURA No. 11838	88,854.00
1244 131A0198 0050	01 VEHICULO MARCA NISSAN TIPO SEDAN MODELO 1998 SERIE 3N1EB31S8WL-043162 SEGÚN FACTURA No. 11843	88,854.00
1244 131A0198 0073	01 VEHICULO MARCA CHEVROLET TIPO PICK UP MODELO 1998 SERIE IGCEC34K3WZ156998 SEGÚN FACTURA No. 6212	118,576.00
1244 131A0198 0074	01 VEHICULO MARCA CHEVROLET TIPO PICK UP MODELO 1998 SERIE IGCEC34K8WZ155829 SEGÚN FACTURA No. 6213	118,576.00
1244 131A0198 0075	01 VEHICULO MARCA CHEVROLET TIPO PICK UP MODELO 1998 SERIE IGCEC34K5WZ158350 SEGÚN FACTURA No. 6214	118,576.00
1244 131A0198 0077	01 VEHICULO MARCA CHEVROLET TIPO PICK UP MODELO 1998 SERIE IGCEC34KXWZ158943 SEGÚN FACTURA No. 6234	118,576.00
1244 131A0198 0078	01 VEHICULO MARCA CHEVROLET TIPO PICK UP MODELO 1998 SERIE IGCEC34K9WZ149523 SEGÚN FACTURA No. 6236	118,576.00
1244 131A0198 0081	01 VEHICULO MARCA CHEVROLET TIPO PICK UP MODELO 1998 SERIE IGCEC34K6WZ161130 SEGÚN FACTURA No. 6242	118,576.00
1244 131A0198 0083	01 VEHICULO MARCA CHEVROLET TIPO PICK UP MODELO 1998 SERIE IGCEC34K6WZ167915 SEGÚN FACTURA No. 6251	118,576.00
1244 131A0198 0084	01 VEHICULO MARCA CHEVROLET TIPO PICK UP MODELO 1998 SERIE IGCEC34K4WZ167282 SEGÚN FACTURA No. 6258	118,576.00
1244 211A0115 0002	01 REMOLQUE DORMITORIO PARA 8 PERSONAS MODELO 28127+2 DE 2.85 X 13.08 METROS FACTURA No. A000488	2,082,780.00
1245	Equipo de Defensa y Seguridad	176,503,883.60
1245 111A0101 0001	374 FUSIL MARCA GAIL CAL. 5.56 MOD. SAR 1:7 No. DE CAT. 00-370-5000 CH-5562 FACT. 1073	4,499,276.10
1245 111A0103 0001	01 DETECTOR DE METALES MOD. THOR CON ALCANCE DE 12 MTS. DE PROF. FACT. 0344	17,887.00
1245 111A0103 0002	10 PIEZAS DETECTOR DE METAL RANGER 1000	30,475.00
1245 111A0107 0001	01 DETECTOR SEMIFIJO MARCA SMITHS DETECTION MODELO IONSCAN 500DT SERIE: 50507 FACT 01258 A LA 01260	1,212,500.00
1245 111A0107 0002	01 DETECTOR SEMIFIJO MARCA SMITHS DETECTION MODELO IONSCAN 500DT SERIE: 50515 FACT 01258 A LA 01260	1,212,500.00
1245 111A0107 0003	01 DETECTOR SEMIFIJO MARCA SMITHS DETECTION MODELO IONSCAN 500DT SERIE: 50521 FACT 01258 A LA 01260	1,212,500.01
1245 111A0107 0004	01 DETECTOR SEMIFIJO MARCA SMITHS DETECTION MODELO IONSCAN 500DT SERIE: 50536 FACT 01258 A LA 01260	1,212,500.01

SISTEMA CONTABLE 2017

RELACIÓN DE BIENES QUE COMPONEN SU PATRIMONIO

Cuenta Pública al 31 de diciembre de 2017

Página 129 de 168

Hora: 10:09:33a. m.

Fecha: 12/02/2018

Código	Descripción del Bien	Valor en Libros
1245 111A0107 0005	15 ESCOPETAS DE GAS SEGUN OFICIO No. UP/059/2008 PU \$ 5942.68	89,140.17
1245 111A0109 0002	01 PLATAFORMA REMOLCABLE TACTICA DE VIGILANCIA MODELO 2010 SEGUN FACTURA No. 0327	3,678,493.50
1245 111A0109 0003	01 PLATAFORMA REMOLCABLE TACTICA DE VIGILANCIA MODELO 2010 SEGUN FACTURA No. 0327	3,493,032.89
1245 111A0109 0004	01 PZA. PISTOLA MARCA BERETTA CALIBRE 9 MM. MODELO 92 FS MATRICULA J27394Z SEGÚN FACTURA No. 3922	9,655.43
1245 111A0109 0005	01 PZA. PISTOLA MARCA BERETTA CALIBRE 9 MM. MODELO 92 FS MATRICULA J27839Z SEGÚN FACTURA No. 3922	9,655.43
1245 111A0109 0006	01 PZA. PISTOLA MARCA BERETTA CALIBRE 9 MM. MODELO 92 FS MATRICULA J27840Z SEGÚN FACTURA No. 3922	9,655.43
1245 111A0109 0007	01 PZA. PISTOLA MARCA BERETTA CALIBRE 9 MM. MODELO 92 FS MATRICULA J27841Z SEGÚN FACTURA No. 3922	9,655.43
1245 111A0109 0008	01 PZA. PISTOLA MARCA BERETTA CALIBRE 9 MM. MODELO 92 FS MATRICULA J27842Z SEGÚN FACTURA No. 3922	9,655.43
1245 111A0109 0009	01 PZA. PISTOLA MARCA BERETTA CALIBRE 9 MM. MODELO 92 FS MATRICULA J27843Z SEGÚN FACTURA No. 3922	9,655.43
1245 111A0109 0010	01 PZA. PISTOLA MARCA BERETTA CALIBRE 9 MM. MODELO 92 FS MATRICULA J27844Z SEGÚN FACTURA No. 3922	9,655.43
1245 111A0109 0011	01 PZA. PISTOLA MARCA BERETTA CALIBRE 9 MM. MODELO 92 FS MATRICULA J27845Z SEGÚN FACTURA No. 3922	9,655.43
1245 111A0109 0012	01 PZA. PISTOLA MARCA BERETTA CALIBRE 9 MM. MODELO 92 FS MATRICULA J27846Z SEGÚN FACTURA No. 3922	9,655.43
1245 111A0109 0013	01 PZA. PISTOLA MARCA BERETTA CALIBRE 9 MM. MODELO 92 FS MATRICULA J27847Z SEGÚN FACTURA No. 3922	9,655.43
1245 111A0109 0014	01 PZA. PISTOLA MARCA BERETTA CALIBRE 9 MM. MODELO 92 FS MATRICULA J27850Z SEGÚN FACTURA No. 3922	9,655.43
1245 111A0109 0015	01 PZA. PISTOLA MARCA BERETTA CALIBRE 9 MM. MODELO 92 FS MATRICULA J27851Z SEGÚN FACTURA No. 3922	9,655.43
1245 111A0109 0016	01 PZA. PISTOLA MARCA BERETTA CALIBRE 9 MM. MODELO 92 FS MATRICULA J27852Z SEGÚN FACTURA No. 3922	9,655.43
1245 111A0109 0017	01 PZA. PISTOLA MARCA BERETTA CALIBRE 9 MM. MODELO 92 FS MATRICULA J27865Z SEGÚN FACTURA No. 3922	9,655.43
1245 111A0109 0018	01 PZA. PISTOLA MARCA BERETTA CALIBRE 9 MM. MODELO 92 FS MATRICULA J27866Z SEGÚN FACTURA No. 3922	9,655.43
1245 111A0109 0019	01 PZA. PISTOLA MARCA BERETTA CALIBRE 9 MM. MODELO 92 FS MATRICULA J27867Z SEGÚN FACTURA No. 3922	9,655.43
1245 111A0109 0020	01 PZA. PISTOLA MARCA BERETTA CALIBRE 9 MM. MODELO 92 FS MATRICULA J27868Z SEGÚN FACTURA No. 3922	9,655.43
1245 111A0109 0021	01 PZA. PISTOLA MARCA BERETTA CALIBRE 9 MM. MODELO 92 FS MATRICULA J27889Z SEGÚN FACTURA No. 3922	9,655.43
1245 111A0109 0022	01 PZA. PISTOLA MARCA BERETTA CALIBRE 9 MM. MODELO 92 FS MATRICULA J27890Z SEGÚN FACTURA No. 3922	9,655.43
1245 111A0109 0023	01 PZA. PISTOLA MARCA BERETTA CALIBRE 9 MM. MODELO 92 FS MATRICULA J27891Z SEGÚN FACTURA No. 3922	9,655.43
1245 111A0109 0024	01 PZA. PISTOLA MARCA BERETTA CALIBRE 9 MM. MODELO 92 FS MATRICULA J27892Z SEGÚN FACTURA No. 3922	9,655.43
1245 111A0109 0025	01 PZA. PISTOLA MARCA BERETTA CALIBRE 9 MM. MODELO 92 FS MATRICULA J27893Z SEGÚN FACTURA No. 3922	9,655.43
1245 111A0109 0026	01 PZA. PISTOLA MARCA BERETTA CALIBRE 9 MM. MODELO 92 FS MATRICULA J27894Z SEGÚN FACTURA No. 3922	9,655.43
1245 111A0109 0027	01 PZA. PISTOLA MARCA BERETTA CALIBRE 9 MM. MODELO 92 FS MATRICULA J27898Z SEGÚN FACTURA No. 3922	9,655.43
1245 111A0109 0028	01 PZA. PISTOLA MARCA BERETTA CALIBRE 9 MM. MODELO 92 FS MATRICULA J28038Z SEGÚN FACTURA No. 3922	9,655.43

SISTEMA CONTABLE 2017

RELACIÓN DE BIENES QUE COMPONEN SU PATRIMONIO

Cuenta Pública al 31 de diciembre de 2017

Página 130 de 168

Hora: 10:09:33a. m.

Fecha: 12/02/2018

Código	Descripción del Bien	Valor en Libros
1245 111A0109 0029	01 PZA. PISTOLA MARCA BERETTA CALIBRE 9 MM. MODELO 92 FS MATRICULA J28039Z SEGÚN FACTURA No. 3922	9,655.43
1245 111A0109 0030	01 PZA. PISTOLA MARCA BERETTA CALIBRE 9 MM. MODELO 92 FS MATRICULA J28040Z SEGÚN FACTURA No. 3922	9,655.43
1245 111A0109 0031	01 PZA. PISTOLA MARCA BERETTA CALIBRE 9 MM. MODELO 92 FS MATRICULA J28041Z SEGÚN FACTURA No. 3922	9,655.43
1245 111A0109 0032	01 PZA. PISTOLA MARCA BERETTA CALIBRE 9 MM. MODELO 92 FS MATRICULA J28042Z SEGÚN FACTURA No. 3922	9,655.43
1245 111A0109 0033	01 PZA. PISTOLA MARCA BERETTA CALIBRE 9 MM. MODELO 92 FS MATRICULA J28043Z SEGÚN FACTURA No. 3922	9,655.43
1245 111A0109 0034	01 PZA. PISTOLA MARCA BERETTA CALIBRE 9 MM. MODELO 92 FS MATRICULA J28044Z SEGÚN FACTURA No. 3922	9,655.43
1245 111A0109 0035	01 PZA. PISTOLA MARCA BERETTA CALIBRE 9 MM. MODELO 92 FS MATRICULA J28045Z SEGÚN FACTURA No. 3922	9,655.43
1245 111A0109 0036	01 PZA. PISTOLA MARCA BERETTA CALIBRE 9 MM. MODELO 92 FS MATRICULA J28046Z SEGÚN FACTURA No. 3922	9,655.43
1245 111A0109 0037	01 PZA. PISTOLA MARCA BERETTA CALIBRE 9 MM. MODELO 92 FS MATRICULA J28047Z SEGÚN FACTURA No. 3922	9,655.43
1245 111A0109 0038	01 PZA. PISTOLA MARCA BERETTA CALIBRE 9 MM. MODELO 92 FS MATRICULA J28048Z SEGÚN FACTURA No. 3922	9,655.43
1245 111A0109 0039	01 PZA. PISTOLA MARCA BERETTA CALIBRE 9 MM. MODELO 92 FS MATRICULA J28067Z SEGÚN FACTURA No. 3922	9,655.43
1245 111A0109 0040	01 PZA. PISTOLA MARCA BERETTA CALIBRE 9 MM. MODELO 92 FS MATRICULA J28964Z SEGÚN FACTURA No. 3922	9,655.43
1245 111A0109 0041	01 PZA. PISTOLA MARCA BERETTA CALIBRE 9 MM. MODELO 92 FS MATRICULA J28965Z SEGÚN FACTURA No. 3922	9,655.43
1245 111A0109 0042	01 PZA. PISTOLA MARCA BERETTA CALIBRE 9 MM. MODELO 92 FS MATRICULA J28970Z SEGÚN FACTURA No. 3922	9,655.43
1245 111A0109 0043	01 PZA. PISTOLA MARCA BERETTA CALIBRE 9 MM. MODELO 92 FS MATRICULA J28972Z SEGÚN FACTURA No. 3922	9,655.43
1245 111A0109 0044	01 PZA. PISTOLA MARCA BERETTA CALIBRE 9 MM. MODELO 92 FS MATRICULA J28973Z SEGÚN FACTURA No. 3922	9,655.43
1245 111A0109 0045	01 PZA. PISTOLA MARCA BERETTA CALIBRE 9 MM. MODELO 92 FS MATRICULA J28974Z SEGÚN FACTURA No. 3922	9,655.43
1245 111A0109 0046	01 PZA. PISTOLA MARCA BERETTA CALIBRE 9 MM. MODELO 92 FS MATRICULA J28975Z SEGÚN FACTURA No. 3922	9,655.43
1245 111A0109 0047	01 PZA. PISTOLA MARCA BERETTA CALIBRE 9 MM. MODELO 92 FS MATRICULA J28976Z SEGÚN FACTURA No. 3922	9,655.43
1245 111A0109 0048	01 PZA. PISTOLA MARCA BERETTA CALIBRE 9 MM. MODELO 92 FS MATRICULA J28977Z SEGÚN FACTURA No. 3922	9,655.43
1245 111A0109 0049	01 PZA. PISTOLA MARCA BERETTA CALIBRE 9 MM. MODELO 92 FS MATRICULA J28978Z SEGÚN FACTURA No. 3922	9,655.43
1245 111A0109 0050	01 PZA. PISTOLA MARCA BERETTA CALIBRE 9 MM. MODELO 92 FS MATRICULA J28979Z SEGÚN FACTURA No. 3922	9,655.43
1245 111A0109 0051	01 PZA. PISTOLA MARCA BERETTA CALIBRE 9 MM. MODELO 92 FS MATRICULA J28980Z SEGÚN FACTURA No. 3922	9,655.43
1245 111A0109 0052	01 PZA. PISTOLA MARCA BERETTA CALIBRE 9 MM. MODELO 92 FS MATRICULA J28981Z SEGÚN FACTURA No. 3922	9,655.43
1245 111A0109 0053	01 PZA. PISTOLA MARCA BERETTA CALIBRE 9 MM. MODELO 92 FS MATRICULA J28990Z SEGÚN FACTURA No. 3922	9,655.43
1245 111A0109 0054	01 PZA. FUSIL CALIBRE 0.308" WIN MARCA SAKO MODELO TIKKA T3 TACTIL MATRICULA C56194 SEGÚN FACTURA No. 5064	82,278.49
1245 111A0109 0055	01 PZA. FUSIL CALIBRE 0.308" WIN MARCA SAKO MODELO TIKKA T3 TACTIL MATRICULA C56212 SEGÚN FACTURA No. 5064	82,278.49



SISTEMA CONTABLE 2017

RELACIÓN DE BIENES QUE COMPONEN SU PATRIMONIO

Cuenta Pública al 31 de diciembre de 2017

Página 131 de 168

Hora: 10:09:33a. m.

Fecha: 12/02/2018

Código	Descripción del Bien	Valor en Libros
1245 111A0109 0056	01 PZA. FUSIL CALIBRE 0.308" WIN MARCA SAKO MODELO TIKKA T3 TACTIL MATRICULA C56193 SEGÚN FACTURA No. 5064	82,278.49
1245 111A0109 0057	01 PZA. FUSIL CALIBRE 0.308" WIN MARCA SAKO MODELO TIKKA T3 TACTIL MATRICULA C56249 SEGÚN FACTURA No. 5064	82,278.49
1245 111A0109 0058	01 PZA. FUSIL CALIBRE 0.308" WIN MARCA SAKO MODELO TIKKA T3 TACTIL MATRICULA C56204 SEGÚN FACTURA No. 5064	82,278.49
1245 111A0109 0059	01 PZA. FUSIL CALIBRE 0.308" WIN MARCA SAKO MODELO TIKKA T3 TACTIL MATRICULA C56239 SEGÚN FACTURA No. 5064	82,278.49
1245 111A0109 0060	01 PZA. FUSIL CALIBRE 0.308" WIN MARCA SAKO MODELO TIKKA T3 TACTIL MATRICULA C56206 SEGÚN FACTURA No. 5064	82,278.49
1245 111A0109 0061	01 PZA. FUSIL CALIBRE 0.308" WIN MARCA SAKO MODELO TIKKA T3 TACTIL MATRICULA C56228 SEGÚN FACTURA No. 5064	82,278.49
1245 111A0109 0062	01 PZA. FUSIL CALIBRE 0.308" WIN MARCA SAKO MODELO TIKKA T3 TACTIL MATRICULA C56211 SEGÚN FACTURA No. 5064	82,278.49
1245 111A0109 0063	01 PZA. FUSIL CALIBRE 0.308" WIN MARCA SAKO MODELO TIKKA T3 TACTIL MATRICULA C56208 SEGÚN FACTURA No. 5064	82,278.49
1245 111A0109 0064	01 PZA. FUSIL CALIBRE 0.308" WIN MARCA SAKO MODELO TIKKA T3 TACTIL MATRICULA C56237 SEGÚN FACTURA No. 5064	82,278.49
1245 111A0109 0065	01 PZA. FUSIL CALIBRE 0.308" WIN MARCA SAKO MODELO TIKKA T3 TACTIL MATRICULA C56226 SEGÚN FACTURA No. 5064	82,278.49
1245 111A0109 0066	01 PZA. FUSIL CALIBRE 0.308" WIN MARCA SAKO MODELO TIKKA T3 TACTIL MATRICULA C56236 SEGÚN FACTURA No. 5064	82,278.49
1245 111A0109 0067	01 PZA. FUSIL CALIBRE 0.308" WIN MARCA SAKO MODELO TIKKA T3 TACTIL MATRICULA C56240 SEGÚN FACTURA No. 5064	82,278.49
1245 111A0110 0001	01 SISTEMA PROGRAMABLE DE DETENCION MOLECULAR GT200 VERSION 07-2009 MCA. GLOBAL TENHNICAL SERIE No. SEGMX09-041 FACTURA 742	491,445.60
1245 111A0110 0002	01 SISTEMA PROGRAMABLE DE DETENCION MOLECULAR GT200 VERSION 07-2009 MCA. GLOBAL TENHNICAL SERIE No. SEGMX09-042 FACTURA 742	491,445.60
1245 111A0110 0003	01 SISTEMA PROGRAMABLE DE DETENCION MOLECULAR GT200 VERSION 07-2009 MCA. GLOBAL TENHNICAL SERIE No. SEGMX09-043 FACTURA 742	491,445.60
1245 111A0110 0004	01 SISTEMA PROGRAMABLE DE DETENCION MOLECULAR GT200 VERSION 07-2009 MCA. GLOBAL TENHNICAL SERIE No. SEGMX09-044 FACTURA 742	491,445.60
1245 111A0110 0005	01 SISTEMA PROGRAMABLE DE DETENCION MOLECULAR GT200 VERSION 07-2009 MCA. GLOBAL TENHNICAL SERIE No. SEGMX09-045 FACTURA 742	491,445.60
1245 111A0110 0006	01 PZA. SISTEMA INTEGRAL DE RECONOCIMIENTO AVANZADO DE PLACAS VEHICULARES CONSTA DE: (06 PIEZAS DE SENSORES, SENSOR DE IMAGEN EXVIEM HAD CCD, 03 UNIDADES DE RESPALDO MARCA TRIPP LITE MODELO SMART2200NET, 03 EQUIPOS COMPUTADOR DE USO RUDO OPUS, 03 EQUIPOS COMPUTADORA PERSONAL BASICA MODELO OPTIPLEX 780 MINI	4,293,972.00
1245 111A0110 0007	09 FUSIL DE ASALTO CALIBRE 7.62 X 51MM OTAN MCA. DSA MOD. SA58 13 " SEGUN FACTURA No. UVM 127639	262,578.15
1245 111A0110 0008	09 FUSIL DE ASALTO CALIBRE 7.62 X 51MM OTAN MCA. DSA MOD. SA58 16 " SEGUN FACTURA No. UVM 127639	262,578.15
1245 111A0111 0001	421 PZAS. PISTOLA CAL. 9 X9 mm MOD. 17 CAÑÓN 4.5" SEGUN FACT. 0757	3,391,019.23
1245 111A0111 0002	33 PZAS. CARABINA SEMIAUTOMATICA CAL. 5.56 mm MCA. COLT MOD. AR-15A2 CAÑÓN 16" RETRACTIL FAC. 0757	826,132.16
1245 111A0111 0003	116 PZAS. FUSIL CAL. 5.56 X 45 mm NATO MCA. BERETTA MOD. ARX160 AUTOMATICO CAÑÓN 12" FACT. 0757	3,534,857.56
1245 111A0111 0004	62 CARABINAS SEMIAUTOMATICAS CAL. 5.56 MM SEGUN FACTURA No. VM-19750	1,797,215.17
1245 111A0113 0002	07 KIT DE INTERVENCION TACTICO SEGUN FACTURA No. 302 OP. 2652	335,646.53
1245 111A0113 0003	PAGO POR CARABINA SEMIAUTOMATICA SEGUN OP. 3091	6,875,865.56
1245 111A0113 0004	COMPRA DE CARABINA SEMIAUTOMATICA CAL. 5.56MM SEGUN OP. 3094	114,737.05



SISTEMA CONTABLE 2017

RELACIÓN DE BIENES QUE COMPONEN SU PATRIMONIO

Cuenta Pública al 31 de diciembre de 2017

Página 132 de 168

Hora: 10:09:33a. m.

Fecha: 12/02/2018

Código	Descripción del Bien	Valor en Libros
1245 111A0113 0005	03 BLOQUEADORES DE SEÑAL CELULAR SEGUN FACTURA No. 35	16,500,000.00
1245 111A0113 0006	250 CARGADORES PARA PISTOLAS SEGUN OP. 3141	70,258.13
1245 111A0113 0007	COMPRA DE EQUIPO DE DEFENSA Y SEGURIDAD SEGUN OF. No. SSPC/CA/UP/05/2014	335,646.49
1245 111A0113 0008	COMPRA DE EQUIPO DE DEFENSA Y SEGURIDAD SEGUN ADJUDICACION No. CAABMS-I, 009/2014 ( FASP FEDERAL )	235,880.00
1245 111A0114 0002	10 KIT DE INTERVENCION TACTICO Y MOCHILA TACTICA SEGUN FACTURA No.83	1,199,985.20
1245 111A0114 0003	200 VALLAS METALICAS EN SERIE PARA MANIFESTACIONES SEGUN FACTURA No. 369	858,400.00
1245 111A0114 0004	COMPRA DE EQUIPO DE DEFENSA Y SEGURIDAD, 279 RIFLES Y 389 PISTOLAS SEMIAUTOMATICOS SEGUN ADJUDICACION No. CAABMS-I, 009/2014 ( SPA )	11,476,529.89
1245 111A0114 0006	01 SISTEMA DE ARCO DE SEGURIDAD SEGUN FACTURA No. A000443	3,900,000.00
1245 111A0115 0002	01 SISTEMA DE ARCO DE SEGURIDAD, LECTORA DE PLACAS Y MONITOREO SEGUN FACTURA No. A000491	5,334,657.92
1245 111A0193 0001	398 FUSILES SPORTES MCA. COLT CAL. 223 S/P-452	3,480,056.28
1245 111A0193 0002	201 ESCOPETAS MCA. DEF-TAC CAL. 37 38 ML. S/P-452	365,976.22
1245 111A0196 0001	500 FUSILES AR-15 A-2	3,688,069.51
1245 111A0196 0002	391 REVOLVER MCA. SMITH	1,075,250.00
1245 111A0196 0003	457 ESCOPETAS LANZADORAS DE PROYECTIL	2,174,805.24
1245 111A0197 0001	120 CARABINAS AR-15	982,846.52
1245 111A0197 0002	152 PISTOLAS SMITH WESSON CAL. 9 MM FACT. 7359	479,193.68
1245 111A0197 0003	200 ESCOPETAS DE GAS	743,796.48
1245 11582715 0002	200 VALLAS METALICAS EN SERIE PARA MANIFESTACIONES SEGUN FACTURA No. 536	944,240.00
1245 11582715 0003	02 SOLUCION DE SISTEMA INTEGRAL DE INHIBIDOR DE SEÑAL DE CELULAR SEGUN FACTURA No. B-634	5,975,000.00
1245 11582716 0002	02 SOLUCION DE SISTEMA INTEGRAL DEL INHIBIDOR DE SEÑAL DE CELULAR SEGUN FACTURA No. B-835	5,975,000.00
1245 11593315 0002	COMPRA DE EQUIPO DE DEFENSA Y SEGURIDAD, 279 RIFLES Y 389 PISTOLAS SEMIAUTOMATICOS SEGUN ADJUDICACION No. CAABMS-I, 0009/2014 ( SPA )	388,580.36
1245 131A0101 0001	47 PISTOLA MCA. BERETTA CAL. 9 MM PARABELLUM MOD-92 FS S/FACTURA No. 969	254,944.14
1245 131A0101 0002	324 PISTOLA MCA. NORINCO MOD. NZ75 CAL. 9 X 19 MM PARABELLUM S/FACTURA No. 637	827,116.92
1245 131A0101 0003	328 PISTOLA MCA. BERETTA CAL. 9 MM PARABELLUM MOD. 92 FS S/FACTURA No. 637	1,801,772.67
1245 131A0101 0004	76 PISTOLA CAL 9X9 MM MOD. NZ75 PARABELLUM NORINCO FACT. 790	188,973.00
1245 131A0101 0005	01 PISTOLA CAL 9X9 MM MOD. NZ75 PARABELLUM NORINCO FACT. 811	2,536.39
1245 131A0101 0006	13 PISTOLA BERETTA CAL 9 MM MOD. 92FS PARABELLUM FACT. 790	70,483.53
1245 131A0101 0007	01 FUSIL GAIL CAL. 5.56MM MOD. SAR 1.7 CAT. 003705000 FACT. 1145	12,030.15
1245 131A0102 0001	451 FUSIL "GAIL" MCA. I.M.I. CAL. 5.56 MM MOD. SAR SEGUN FACTURA No. 1765	5,722,855.60
1245 131A0102 0002	07 PISTOLA MCA. BERETTA CAL. 9 MM PARABELLUM MOD. 92 FS S/FACTURA No. 1765	32,425.75
1245 131A0102 0003	287 PISTOLA MCA. BERETTA CAL. 9 MM PARABELLUM MOD. 92 FS S/FACTURA No. 1845	1,373,240.73
1245 131A0102 0004	228 FUSIL "GAIL" MCA. I.M.I. CAL. 5.56 MOD. SAR SEGUN FACTURA No. 1845	2,985,147.00

SISTEMA CONTABLE 2017

RELACIÓN DE BIENES QUE COMPONEN SU PATRIMONIO

Cuenta Pública al 31 de diciembre de 2017

Página 133 de 168

Hora: 10:09:33a. m.

Fecha: 12/02/2018

Código	Descripción del Bien	Valor en Libros
1245 131A0102 0005	53 PISTOLAS MCA BERETTA CAL. 9MM PARABELLUM MOD. 92 FS SEGUN FACTURA No. 1845	253,594.67
1245 131A0103 0001	01 DETECTOR E IDENTIFICADOR DE EXPLOSIVOS Y NARCOTICOS SERIE No. 13495 FACT. 16148	868,882.50
1245 131A0103 0002	01 DETECTOR E IDENTIFICADOR DE EXPLOSIVOS Y NARCOTICOS SERIE No. 13808 FACT. 16148	868,882.50
1245 131A0103 0003	125 DETECTOR DE METALES Y ARMAS MANUAL TIPO ESPADA MCA. GARRET MOD. SUPER FACT. 186	226,406.25
1245 131A0103 0004	25 ESCOPETA DE BOMBA MCA. O.F. MOSSBERG & SONS, INC., CAL. 12 MOD. 500-A	71,625.53
1245 131A0104 0001	70 FUSIL MCA. COLT CAL. 0.223" ( 5.56 MM ) MOD. AR6530 SEGUN FACTURA No. 2667	1,122,664.70
1245 131A0104 0002	50 FUSIL " GALIL" MCA. I.M.I. CAL. 5.56 MM. No. DE CAT. 00-370-5000 FACT-2667	768,185.63
1245 131A0104 0003	23 ESCOPETA DE GAS MCA. FEDERAL LABS. CAL 37/38 MM. COD.1315 SEGUN FACT-2667	177,622.82
1245 131A0104 0004	30 FUSIL MCA. COLT CAL. 0.223" (5.56MM.) MOD. AR6530 SEGUN FACTURA No. 2693	481,142.01
1245 131A0104 0005	154 FUSIL GALIL MCA. I.M.I. CAL. 5.56 MM. NO. DE CAT. 00-370-5000 FACT-2693	2,366,011.72
1245 131A0104 0006	77 ESCOPETA DE GAS MCA. FEDERAL LABS. CAL. 37/38 COD.1315 FACT-2693	594,650.34
1245 131A0104 0007	200 PISTOLA MCA. BERETTA. CAL. 9MM. PARABELLUM MOD. 92FS FACT-2693	1,051,270.00
1245 131A0104 0008	300 ESCOPETA BOMBA MCA. O.F. MOSSBERG & SONS, INC., CAL. 12 MOD.500-A FACT-2693	880,413.20
1245 131A0104 0009	16 ESCOPETA DE GAS MCA. FEDERAL LABS. CAL. 3738 COD.1315 FACT-2664 SSP/UP/078/04	123,563.70
1245 131A0104 0010	49 PISTOLA MCA. BERETTA CAL. 9 MM. PARABELLUM MOD. 92FS FACTURA No. 2663	257,561.15
1245 131A0104 0011	206 CARABINA AR15A2 MCA. COLT CAL. 0.223 (5.56 MM.) MOD. AR6520 FACT-2670	3,206,194.68
1245 131A0104 0012	205 PISTOLA MCA. BERETTA CAL. 9 MM. PARABELLUM MOD. 92FS FACT-2670	1,077,551.75
1245 131A0104 0013	337 ESCOPETA DE GAS MCA. O.F. MOSSBERG & SONS, INC. CAL.12 MOD.500-A FACT-2670	988,997.27
1245 131A0104 0014	25 FUSIL "GALIL" MCA. I.M.I. CAL. 5.56 MM. No, CAT-00-370-5000 FACTURA No: 2670	384,092.81
1245 131A0104 0015	60 FUSIL MCA. COLT CAL. 0.223" (5.56 MM.) MOD. AR6530 SEGUN FACT-2670	962,284.03
1245 131A0104 0016	86 ESCOPETA DE GAS MCA. FEDERAL LABS. CAL. 37/38 MM. COD. 1315 FACT- 2668	664,154.78
1245 131A0104 0017	20 FUSIL "GAIL" MCA. I.M.I. CAL. 5.56 MM. NO. DE CAT. 00-370-5000 FACT-2668	307,274.20
1245 131A0104 0018	03 DETECTOR PORTATIL DE GASES MCA. AIM MOD. 600 SEGUN FACTURA No. 0080	106,501.50
1245 131A0104 0019	02 DETECTOR E IDENTIFICADOR DE NARCOTICOS Y EXPLOSIVOS MCA. SMITHS FACT-0081	2,198,800.00
1245 131A0104 0020	01 EQUIPO SIMULADOR DE TIRO RANGE 3000 XP4 SEGUN FACTURA No. 0118,0119,0120	1,400,000.00
1245 131A0104 0021	01 DETECTOR E IDENTIFICADOR DE NARCOTICOS Y EXPLOSIVOS FACTURA No. 0128	1,225,000.00
1245 131A0104 0022	199 PISTOLA BERETTA CAL 9 MM MOD. 92FS PARABELLUM FACT. 2693	1,046,013.65
1245 131A0104 0025	55 FUSIL GAIL CAL. 5.56MM MOD. SAR 1.7 CAT. 003705000 FACT. 62	793,155.00

SISTEMA CONTABLE 2017

RELACIÓN DE BIENES QUE COMPONEN SU PATRIMONIO

Cuenta Pública al 31 de diciembre de 2017

Página 134 de 168

Hora: 10:09:33a. m.

Fecha: 12/02/2018

Código	Descripción del Bien	Valor en Libros
1245 131A0104 0026	19 ESCOPETA DE BOMBA MOSSBERG CAL. 12 MOD. 500-A SIN FACTURA	27,217.50
1245 131A0105 0001	99 PISTOLA CAL 9X9 MM MOD.17 GLOCK FACT. 573	637,722.53
1245 131A0105 0002	80 PISTOLA CAL 9X9 MM MOD.17 GLOCK FACT. 576	508,675.90
1245 131A0105 0003	19 PISTOLA CAL 9X9 MM MOD.17 GLOCK FACT. 579	123,660.93
1245 131A0105 0004	42 PISTOLA BERETTA CAL 9 MM MOD. 92FS PARABELLUM FACT. 312	288,658.86
1245 131A0105 0005	100 CARABINA CAL. 0.223 (5.56 MM) MOD. AR6520 FACT. 309	1,549,561.00
1245 131A0105 0006	198 CARABINA CAL. 0.223 (5.56 MM) MOD. AR6520 FACT. 572	2,957,005.26
1245 131A0105 0007	80 CARABINA CAL. 0.223 (5.56 MM) MOD. AR6520 FACT. 578	1,194,749.60
1245 131A0105 0008	50 ESCOPETA DE BOMBA MOSSBERG CAL. 12 MOD. 500-A FACT.309	146,090.50
1245 131A0106 0001	155 PISTOLA BERETTA CAL 9 MM MOD. 92FS PARABELLUM FACT. 1147	993,525.20
1245 131A0106 0002	99 METRALLETA CAL 9MM SIN FACTURA	445,500.00
1245 131A0106 0003	29 CARABINA M-1 CAL. 9MM SIN FACTURA.	87,000.00
1245 131A0106 0004	14 CARABINA M-2 CAL. 9MM SIN FACTURA.	49,000.00
1245 131A0106 0005	100 FUSIL DE ASALTO CAL. 5.56 X 45 MM MOD. G36V FACT. 1003	1,555,651.00
1245 131A0106 0006	04 FUSIL DE ASALTO CAL. 5.56 X 45 MM MOD. G36V FACT. 1004	62,226.04
1245 131A0106 0007	399 FUSIL DE ASALTO CAL. 5.56 X 45 MM MOD. G36V FACT. 1005	5,982,234.93
1245 131A0106 0008	185 ESCOPETA DE GAS CAL. 37/38 LANZADOR DE PROYECTIL COD. 1325 FACT. 1147	1,045,453.50
1245 131A0106 0009	90 TONFAS RETRACTILES COLOR NEGRO MCA. MONADNOCK PR-24 FACTURA No. 1168	133,101.00
1245 131A0107 0001	67 PISTOLAS CAL. 9MM MCA. SMITH W. MOD. 6906 SIN FACTURA.	301,500.00
1245 131A0107 0002	04 DETECTORES DE ARMAS Y METALES MCA. GARRETT MOD. PD-6500 PU \$ 79350.00 FAC.T No. 01244	317,400.00
1245 131A0108 0001	06 PZAS. GOGGLES/MONOCULAR (CICLOPE) DE VISION NOCTURNA MARCA NIGHT OPTICS MODELO AN/PVS-7 SEGÚN FACTURA No. 01402	586,500.00
1245 131A0108 0002	10 PZAS. GOGGLES/MONOCULAR (CICLOPE) DE VISION NOCTURNA MARCA NIGHT OPTICS MODELO AN-PVS-7-3A SEGÚN FACTURA No. 01416	918,438.10
1245 131A0108 0003	50 PZAS. GOGGLES PROTECTORES MARCA PEZT CO DE USO TACTICO SEGÚN FACTURA No. 01408	79,695.00
1245 131A0108 0004	01 PZA. PLACA BALISTICA MODELO PMT-PBPB-III MARCA P.M.T. SERIE 32871 SEGÚN FACTURA No. 3265	4,830.00
1245 131A0108 0005	01 PZA. PLACA BALISTICA MODELO PMT-PBPB-III MARCA P.M.T. SERIE 32872 SEGÚN FACTURA No. 3265	4,830.00
1245 131A0108 0006	01 PZA. PLACA BALISTICA MODELO PMT-PBPB-III MARCA P.M.T. SERIE 32873 SEGÚN FACTURA No. 3265	4,830.00
1245 131A0108 0007	01 PZA. PLACA BALISTICA MODELO PMT-PBPB-III MARCA P.M.T. SERIE 32874 SEGÚN FACTURA No. 3265	4,830.00
1245 131A0108 0008	01 PZA. PLACA BALISTICA MODELO PMT-PBPB-III MARCA P.M.T. SERIE 32875 SEGÚN FACTURA No. 3265	4,830.00
1245 131A0108 0009	01 PZA. PLACA BALISTICA MODELO PMT-PBPB-III MARCA P.M.T. SERIE 32876 SEGÚN FACTURA No. 3265	4,830.00
1245 131A0108 0010	01 PZA. PLACA BALISTICA MODELO PMT-PBPB-III MARCA P.M.T. SERIE 32877 SEGÚN FACTURA No. 3265	4,830.00
1245 131A0108 0011	01 PZA. PLACA BALISTICA MODELO PMT-PBPB-III MARCA P.M.T. SERIE 32878 SEGÚN FACTURA No. 3265	4,830.00
1245 131A0108 0012	01 PZA. PLACA BALISTICA MODELO PMT-PBPB-III MARCA P.M.T. SERIE 32879 SEGÚN FACTURA No. 3265	4,830.00
1245 131A0108 0013	01 PZA. PLACA BALISTICA MODELO PMT-PBPB-III MARCA P.M.T. SERIE 32880 SEGÚN FACTURA No. 3265	4,830.00

SISTEMA CONTABLE 2017

RELACIÓN DE BIENES QUE COMPONEN SU PATRIMONIO

Cuenta Pública al 31 de diciembre de 2017

Página 135 de 168

Hora: 10:09:33a. m.

Fecha: 12/02/2018

Código	Descripción del Bien	Valor en Libros
1245 131A0108 0014	01 PZA. PLACA BALISTICA MODELO PMT-PBPB-III MARCA P.M.T. SERIE 32881 SEGÚN FACTURA No. 3265	4,830.00
1245 131A0108 0015	01 PZA. PLACA BALISTICA MODELO PMT-PBPB-III MARCA P.M.T. SERIE 32882 SEGÚN FACTURA No. 3265	4,830.00
1245 131A0108 0016	01 PZA. PLACA BALISTICA MODELO PMT-PBPB-III MARCA P.M.T. SERIE 32883 SEGÚN FACTURA No. 3265	4,830.00
1245 131A0108 0017	01 PZA. PLACA BALISTICA MODELO PMT-PBPB-III MARCA P.M.T. SERIE 32884 SEGÚN FACTURA No. 3265	4,830.00
1245 131A0108 0018	01 PZA. PLACA BALISTICA MODELO PMT-PBPB-III MARCA P.M.T. SERIE 32885 SEGÚN FACTURA No. 3265	4,830.00
1245 131A0108 0019	01 PZA. PLACA BALISTICA MODELO PMT-PBPB-III MARCA P.M.T. SERIE 32886 SEGÚN FACTURA No. 3265	4,830.00
1245 131A0108 0020	01 PZA. PLACA BALISTICA MODELO PMT-PBPB-III MARCA P.M.T. SERIE 32887 SEGÚN FACTURA No. 3265	4,830.00
1245 131A0108 0021	01 PZA. PLACA BALISTICA MODELO PMT-PBPB-III MARCA P.M.T. SERIE 32888 SEGÚN FACTURA No. 3265	4,830.00
1245 131A0108 0022	01 PZA. PLACA BALISTICA MODELO PMT-PBPB-III MARCA P.M.T. SERIE 32889 SEGÚN FACTURA No. 3265	4,830.00
1245 131A0108 0023	01 PZA. PLACA BALISTICA MODELO PMT-PBPB-III MARCA P.M.T. SERIE 32890 SEGÚN FACTURA No. 3265	4,830.00
1245 131A0108 0024	01 PZA. PLACA BALISTICA MODELO PMT-PBPB-III MARCA P.M.T. SERIE 32891 SEGÚN FACTURA No. 3265	4,830.00
1245 131A0108 0025	01 PZA. PLACA BALISTICA MODELO PMT-PBPB-III MARCA P.M.T. SERIE 32892 SEGÚN FACTURA No. 3265	4,830.00
1245 131A0108 0026	01 PZA. PLACA BALISTICA MODELO PMT-PBPB-III MARCA P.M.T. SERIE 32893 SEGÚN FACTURA No. 3265	4,830.00
1245 131A0108 0027	01 PZA. PLACA BALISTICA MODELO PMT-PBPB-III MARCA P.M.T. SERIE 32894 SEGÚN FACTURA No. 3265	4,830.00
1245 131A0108 0028	01 PZA. PLACA BALISTICA MODELO PMT-PBPB-III MARCA P.M.T. SERIE 32895 SEGÚN FACTURA No. 3265	4,830.00
1245 131A0108 0029	01 PZA. PLACA BALISTICA MODELO PMT-PBPB-III MARCA P.M.T. SERIE 32896 SEGÚN FACTURA No. 3265	4,830.00
1245 131A0108 0030	01 PZA. PLACA BALISTICA MODELO PMT-PBPB-III MARCA P.M.T. SERIE 32897 SEGÚN FACTURA No. 3265	4,830.00
1245 131A0108 0031	01 PZA. PLACA BALISTICA MODELO PMT-PBPB-III MARCA P.M.T. SERIE 32898 SEGÚN FACTURA No. 3265	4,830.00
1245 131A0108 0032	01 PZA. PLACA BALISTICA MODELO PMT-PBPB-III MARCA P.M.T. SERIE 32899 SEGÚN FACTURA No. 3265	4,830.00
1245 131A0108 0033	01 PZA. PLACA BALISTICA MODELO PMT-PBPB-III MARCA P.M.T. SERIE 32900 SEGÚN FACTURA No. 3265	4,830.00
1245 131A0108 0034	01 PZA. PLACA BALISTICA MODELO PMT-PBPB-III MARCA P.M.T. SERIE 32901 SEGÚN FACTURA No. 3265	4,830.00
1245 131A0108 0035	01 PZA. PLACA BALISTICA MODELO PMT-PBPB-III MARCA P.M.T. SERIE 32902 SEGÚN FACTURA No. 3265	4,830.00
1245 131A0108 0036	01 PZA. PLACA BALISTICA MODELO PMT-PBPB-III MARCA P.M.T. SERIE 32903 SEGÚN FACTURA No. 3265	4,830.00
1245 131A0108 0037	01 PZA. PLACA BALISTICA MODELO PMT-PBPB-III MARCA P.M.T. SERIE 32904 SEGÚN FACTURA No. 3265	4,830.00
1245 131A0108 0038	99 CARABINA CALIBRE 0.223" REM. MARCA COLT MOD. AR6520 SEMIAUTOMATICA CAÑON DE 16" FACTURA No. 2634	2,087,993.72
1245 131A0108 0039	07 FUSIL CALIBRE 5.56 X 45 mm MARCA HECKLER & KOCH MOD. G36KV SEMIAUTOMATICO FACTURA No. 2634	171,051.08
1245 131A0108 0040	01 PLATAFORMA TACTICA DE VIGILANCIA CON REMOLQUE SERIE No. ICX-6809047 S/FACT. 314	3,355,754.63

SISTEMA CONTABLE 2017

RELACIÓN DE BIENES QUE COMPONEN SU PATRIMONIO

Cuenta Pública al 31 de diciembre de 2017

Página 136 de 168

Hora: 10:09:33a. m.

Fecha: 12/02/2018

Código	Descripción del Bien	Valor en Libros
1245 131A0108 0041	01 PLATAFORMA TACTICA DE VIGILANCIA CON REMOLQUE SERIE No. ICX-6808039 S/FAC. 307	3,355,754.63
1245 131A0197 0001	115 FUSIL COLT CAL.0.223 MOD. AR6530 FACT. 7359	1,005,543.90
1246	Maquinaria, Otros Equipos y Herramientas	85,474,932.34
1246 111A0104 0008	01 TELEFONO CELULAR MCA. HANDS PRING MOD. TREQ 600 SEGUN TIKET FOLIO No. 2883	3,188.89
1246 111A0104 0054	01 EQUIPO TRASMISOR RECEPTOR MCA. ICOM RADIO AEREO MOVIL SEGUN FACT. 1688	19,387.85
1246 111A0104 0174	01 CENTRAL TELEFONICA MCA.PANASONIC MOD. KXT-1232SEGUN FACTURA No. 5195	17,551.88
1246 111A0104 0179	04 CONTROL ELECTRONICO C-26P DE 2FASES PROGRAMABLES SEGUN FACTURAS Nos: 0284-0285	47,186.80
1246 111A0105 0012	01 RADIO PORTATIL MOD. TK2170MCA. KENWOOD SERIE No: 70400070 FACT- 1958 A LA 1960	6,023.70
1246 111A0105 0013	01 RADIO PORTATIL MOD. TK2170MCA. KENWOOD SERIE No: 70400308 FACT- 1958 A LA 1960	6,023.70
1246 111A0105 0014	01 RADIO PORTATIL MOD. TK2170MCA. KENWOOD SERIE No: 70400309 FACT- 1958 A LA 1960	6,023.70
1246 111A0105 0015	01 RADIO PORTATIL MOD. TK2170MCA. KENWOOD SERIE No: 70400063 FACT- 1958 A LA 1960	6,023.70
1246 111A0105 0016	01 RADIO PORTATIL MOD. TK2170MCA. KENWOOD SERIE No: 70400467 FACT- 1958 A LA 1960	6,023.70
1246 111A0105 0017	01 RADIO PORTATIL MOD. TK2170MCA. KENWOOD SERIE No: 70400457 FACT- 1958 A LA 1960	6,023.70
1246 111A0105 0019	01 RADIO PORTATIL MOD. TK2170MCA. KENWOOD SERIE No: 70400493 FACT- 1958 A LA 1960	6,023.70
1246 111A0105 0020	01 RADIO PORTATIL MOD. TK2170MCA. KENWOOD SERIE No: 70400496 FACT- 1958 A LA 1960	6,023.70
1246 111A0105 0021	01 RADIO PORTATIL MOD. TK2170MCA. KENWOOD SERIE No: 70400142 FACT- 1958 A LA 1960	6,023.70
1246 111A0105 0022	01 RADIO PORTATIL MOD. TK2170MCA. KENWOOD SERIE No: 70400500 FACT- 1958 A LA 1960	6,023.70
1246 111A0105 0023	01 RADIO PORTATIL MOD. TK2170MCA. KENWOOD SERIE No: 70400454 FACT- 1958 A LA 1960	6,023.70
1246 111A0105 0024	01 RADIO PORTATIL MOD. TK2170MCA. KENWOOD SERIE No: 70400146 FACT- 1958 A LA 1960	6,023.70
1246 111A0105 0025	01 RADIO PORTATIL MOD. TK2170MCA. KENWOOD SERIE No: 70400068 FACT- 1958 A LA 1960	6,023.70
1246 111A0105 0026	01 RADIO PORTATIL MOD. TK2170MCA. KENWOOD SERIE No: 70400455 FACT- 1958 A LA 1960	6,023.70
1246 111A0105 0027	01 RADIO PORTATIL MOD. TK2170MCA. KENWOOD SERIE No: 70400294 FACT- 1958 A LA 1960	6,023.70
1246 111A0105 0028	01 RADIO PORTATIL MOD. TK2170MCA. KENWOOD SERIE No: 70400147 FACT- 1958 A LA 1960	6,023.70
1246 111A0105 0029	01 RADIO PORTATIL MOD. TK2170MCA. KENWOOD SERIE No: 70400064 FACT- 1958 A LA 1960	6,023.70
1246 111A0105 0030	01 RADIO PORTATIL MOD. TK2170MCA. KENWOOD SERIE No: 70400145 FACT- 1958 A LA 1960	6,023.70
1246 111A0105 0031	01 RADIO PORTATIL MOD. TK2170MCA. KENWOOD SERIE No: 70400150 FACT- 1958 A LA 1960	6,023.70
1246 111A0105 0032	01 RADIO PORTATIL MOD. TK2170MCA. KENWOOD SERIE No: 70400144 FACT- 1958 A LA 1960	6,023.70
1246 111A0105 0034	01 RADIO PORTATIL MOD. TK2170MCA. KENWOOD SERIE No: 70400310 FACT- 1958 A LA 1960	6,023.70



SISTEMA CONTABLE 2017

RELACIÓN DE BIENES QUE COMPONEN SU PATRIMONIO

Cuenta Pública al 31 de diciembre de 2017

Página 137 de 168

Hora: 10:09:33a. m.

Fecha: 12/02/2018

Código	Descripción del Bien	Valor en Libros
1246 111A0105 0035	01 RADIO PORTATIL MOD. TK2170MCA. KENWOOD SERIE No: 70400458 FACT- 1958 A LA 1960	6,023.70
1246 111A0105 0036	01 RADIO PORTATIL MOD. TK2170MCA. KENWOOD SERIE No: 70400306 FACT- 1958 A LA 1960	6,023.70
1246 111A0105 0037	01 RADIO PORTATIL MOD. TK2170MCA. KENWOOD SERIE No: 70400499 FACT- 1958 A LA 1960	6,023.70
1246 111A0105 0038	01 RADIO PORTATIL MOD. TK2170MCA. KENWOOD SERIE No: 70400061 FACT- 1958 A LA 1960	6,023.70
1246 111A0105 0039	01 RADIO PORTATIL MOD. TK2170MCA. KENWOOD SERIE No: 70400459 FACT- 1958 A LA 1960	6,023.70
1246 111A0105 0040	01 RADIO PORTATIL MOD. TK2170MCA. KENWOOD SERIE No: 70400148 FACT- 1958 A LA 1960	6,023.70
1246 111A0105 0041	01 RADIO PORTATIL MOD. TK2170MCA. KENWOOD SERIE No: 70400065 FACT- 1958 A LA 1960	6,023.70
1246 111A0105 0042	01 RADIO PORTATIL MOD. TK2170MCA. KENWOOD SERIE No: 70400299 FACT- 1958 A LA 1960	6,023.70
1246 111A0105 0043	01 RADIO PORTATIL MOD. TK2170MCA. KENWOOD SERIE No: 70400141 FACT- 1958 A LA 1960	6,023.70
1246 111A0105 0044	01 RADIO PORTATIL MOD. TK2170MCA. KENWOOD SERIE No: 70400452 FACT- 1958 A LA 1960	6,023.70
1246 111A0105 0046	01 RADIO PORTATIL MOD. TK2170MCA. KENWOOD SERIE No: 70400492 FACT- 1958 A LA 1960	6,023.70
1246 111A0105 0047	01 RADIO PORTATIL MOD. TK2170MCA. KENWOOD SERIE No: 70400302 FACT- 1958 A LA 1960	6,023.70
1246 111A0105 0048	01 RADIO PORTATIL MOD. TK2170MCA. KENWOOD SERIE No: 70400498 FACT- 1958 A LA 1960	6,023.70
1246 111A0105 0049	01 RADIO PORTATIL MOD. TK2170MCA. KENWOOD SERIE No: 70400062 FACT- 1958 A LA 1960	6,023.70
1246 111A0105 0050	01 RADIO PORTATIL MOD. TK2170MCA. KENWOOD SERIE No: 70400143 FACT- 1958 A LA 1960	6,023.70
1246 111A0105 0051	01 RADIO PORTATIL MOD. TK2170MCA. KENWOOD SERIE No: 70400461 FACT- 1958 A LA 1960	6,023.70
1246 111A0105 0056	01 RADIO PORTATIL MOD. TK2170MCA. KENWOOD SERIE No: 70400266 FACT- 1958 A LA 1960	6,023.70
1246 111A0105 0057	01 RADIO MOVIL MOD. TK-780HK MCA. KENWOOD SERIE No: 61100716 FACT- 1960 A LA 1963	6,371.00
1246 111A0105 0059	01 RADIO MOVIL MOD. TK-780HK MCA. KENWOOD SERIE No: 61100711 FACT- 1960 A LA 1963	6,371.00
1246 111A0105 0061	01 RADIO MOVIL MOD. TK-780HK MCA. KENWOOD SERIE No: 61100744 FACT- 1960 A LA 1963	6,371.00
1246 111A0105 0065	01 RADIO MOVIL MOD. TK-780HK MCA. KENWOOD SERIE No: 61100655 FACT- 1960 A LA 1963	6,371.00
1246 111A0105 0067	01 RADIO MOVIL MOD. TK-780HK MCA. KENWOOD SERIE No: 61100717 FACT- 1960 A LA 1963	6,371.00
1246 111A0105 0068	01 RADIO MOVIL MOD. TK-780HK MCA. KENWOOD SERIE No: 61100694 FACT- 1960 A LA 1963	6,371.00
1246 111A0105 0069	01 RADIO MOVIL MOD. TK-780HK MCA. KENWOOD SERIE No: 61100712 FACT- 1960 A LA 1963	6,371.00
1246 111A0105 0073	01 RADIO MOVIL MOD. TK-780HK MCA. KENWOOD SERIE No: 61100449 FACT- 1960 A LA 1963	6,371.00
1246 111A0105 0074	01 RADIO MOVIL MOD. TK-780HK MCA. KENWOOD SERIE No: 61100724 FACT- 1960 A LA 1963	6,371.00
1246 111A0105 0076	01 RADIO MOVIL MOD. TK-780HK MCA. KENWOOD SERIE No: 61100679 FACT- 1960 A LA 1963	6,371.00



SISTEMA CONTABLE 2017

RELACIÓN DE BIENES QUE COMPONEN SU PATRIMONIO

Cuenta Pública al 31 de diciembre de 2017

Página 138 de 168

Hora: 10:09:33a. m.

Fecha: 12/02/2018

Código	Descripción del Bien	Valor en Libros
1246 111A0105 0078	01 RADIO MOVIL MOD. TK-780HK MCA. KENWOOD SERIE No: 61100693 FACT- 1960 A LA 1963	6,371.00
1246 111A0105 0079	01 RADIO MOVIL MOD. TK-780HK MCA. KENWOOD SERIE No: 61100713 FACT- 1960 A LA 1963	6,371.00
1246 111A0105 0080	01 RADIO MOVIL MOD. TK-780HK MCA. KENWOOD SERIE No: 61100781 FACT- 1960 A LA 1963	6,371.00
1246 111A0105 0081	01 RADIO MOVIL MOD. TK-780HK MCA. KENWOOD SERIE No: 61100745 FACT- 1960 A LA 1963	6,371.00
1246 111A0105 0082	01 RADIO MOVIL MOD. TK-780HK MCA. KENWOOD SERIE No: 61100472 FACT- 1960 A LA 1963	6,371.00
1246 111A0105 0083	01 RADIO MOVIL MOD. TK-780HK MCA. KENWOOD SERIE No: 61100705 FACT- 1960 A LA 1963	6,371.00
1246 111A0105 0084	01 RADIO MOVIL MOD. TK-780HK MCA. KENWOOD SERIE No: 6100078 FACT- 1960 A LA 1963	6,371.00
1246 111A0105 0085	01 RADIO MOVIL MOD. TK-780HK MCA. KENWOOD SERIE No: 61100651 FACT- 1960 A LA 1963	6,371.00
1246 111A0105 0087	01 RADIO MOVIL MOD. TK-780HK MCA. KENWOOD SERIE No: 61100719 FACT- 1960 A LA 1963	6,371.00
1246 111A0105 0088	01 RADIO MOVIL MOD. TK-780HK MCA. KENWOOD SERIE No: 61100692 FACT- 1960 A LA 1963	6,371.00
1246 111A0105 0089	01 RADIO MOVIL MOD. TK-780HK MCA. KENWOOD SERIE No: 61100714 FACT- 1960 A LA 1963	6,371.00
1246 111A0105 0090	01 RADIO MOVIL MOD. TK-780HK MCA. KENWOOD SERIE No: 61100785 FACT- 1960 A LA 1963	6,371.00
1246 111A0105 0091	01 RADIO MOVIL MOD. TK-780HK MCA. KENWOOD SERIE No: 61100742 FACT- 1960 A LA 1963	6,371.00
1246 111A0105 0094	01 RADIO MOVIL MOD. TK-780HK MCA. KENWOOD SERIE No: 61000490 FACT- 1960 A LA 1963	6,371.00
1246 111A0105 0095	01 RADIO MOVIL MOD. TK-780HK MCA. KENWOOD SERIE No: 61100777 FACT- 1960 A LA 1963	6,371.00
1246 111A0105 0097	01 RADIO MOVIL MOD. TK-780HK MCA. KENWOOD SERIE No: 61100720 FACT- 1960 A LA 1963	6,371.00
1246 111A0105 0098	01 RADIO MOVIL MOD. TK-780HK MCA. KENWOOD SERIE No: 61100691 FACT- 1960 A LA 1963	6,371.00
1246 111A0105 0100	01 RADIO MOVIL MOD. TK-780HK MCA. KENWOOD SERIE No: 61100784 FACT- 1960 A LA 1963	6,371.00
1246 111A0105 0101	01 RADIO MOVIL MOD. TK-780HK MCA. KENWOOD SERIE No: 61100741 FACT- 1960 A LA 1963	6,371.00
1246 111A0105 0103	01 RADIO MOVIL MOD. TK-780HK MCA. KENWOOD SERIE No: 61100730 FACT- 1960 A LA 1963	6,371.00
1246 111A0105 0104	01 RADIO MOVIL MOD. TK-780HK MCA. KENWOOD SERIE No: 61100703 FACT- 1960 A LA 1963	6,371.00
1246 111A0105 0105	01 RADIO MOVIL MOD. TK-780HK MCA. KENWOOD SERIE No: 61100721 FACT- 1960 A LA 1963	6,371.00
1246 111A0105 0106	01 RADIO BASE MOD. TK-780HK MCA. KENWOOD SERIE No: 61100778 FACT- 1963 A LA 1966	9,361.00
1246 111A0105 0107	01 RADIO BASE MOD. TK-780HK MCA. KENWOOD SERIE No: 61100779 FACT- 1963 A LA 1966	9,361.00
1246 111A0105 0108	01 RADIO BASE MOD. TK-780HK MCA. KENWOOD SERIE No: 61100780 FACT- 1963 A LA 1966	9,361.00
1246 111A0105 0109	01 RADIO BASE MOD. TK-780HK MCA. KENWOOD SERIE No: 61100671 FACT- 1963 A LA 1966	9,361.00
1246 111A0105 0110	01 RADIO BASE MOD. TK-780HK MCA. KENWOOD SERIE No: 61100677 FACT- 1963 A LA 1966	9,361.00

SISTEMA CONTABLE 2017

RELACIÓN DE BIENES QUE COMPONEN SU PATRIMONIO

Cuenta Pública al 31 de diciembre de 2017

Página 139 de 168

Hora: 10:09:33a. m.

Fecha: 12/02/2018

Código	Descripción del Bien	Valor en Libros
1246 111A0105 0111	01 RADIO BASE MOD. TK-780HK MCA. KENWOOD SERIE No: 61100447 FACT- 1963 A LA 1966	9,361.00
1246 111A0105 0112	01 RADIO BASE MOD. TK-780HK MCA. KENWOOD SERIE No: 61100647 FACT- 1963 A LA 1966	9,361.00
1246 111A0105 0113	01 RADIO BASE MOD. TK-780HK MCA. KENWOOD SERIE No: 61100672 FACT- 1963 A LA 1966	9,361.00
1246 111A0105 0114	01 RADIO BASE MOD. TK-780HK MCA. KENWOOD SERIE No: 61100723 FACT- 1963 A LA 1966	9,361.00
1246 111A0105 0115	01 RADIO BASE MOD. TK-780HK MCA. KENWOOD SERIE No: 61100701 FACT- 1963 A LA 1966	9,361.00
1246 111A0105 0116	01 RADIO BASE MOD. TK-780HK MCA. KENWOOD SERIE No: 61100648 FACT- 1963 A LA 1966	9,361.00
1246 111A0105 0117	01 RADIO BASE MOD. TK-780HK MCA. KENWOOD SERIE No: 61100673 FACT- 1963 A LA 1966	9,361.00
1246 111A0105 0118	01 RADIO BASE MOD. TK-780HK MCA. KENWOOD SERIE No: 61100108 FACT- 1963 A LA 1966	9,361.00
1246 111A0105 0119	01 RADIO BASE MOD. TK-780HK MCA. KENWOOD SERIE No: 61100725 FACT- 1963 A LA 1966	9,361.00
1246 111A0105 0120	01 RADIO BASE MOD. TK-780HK MCA. KENWOOD SERIE No: 61100649 FACT- 1963 A LA 1966	9,361.00
1246 111A0105 0121	01 RADIO BASE MOD. TK-780HK MCA. KENWOOD SERIE No: 61100674 FACT- 1963 A LA 1966	9,361.00
1246 111A0105 0122	01 RADIO BASE MOD. TK-780HK MCA. KENWOOD SERIE No: 61100654 FACT- 1963 A LA 1966	9,361.00
1246 111A0105 0123	01 RADIO BASE MOD. TK-780HK MCA. KENWOOD SERIE No: 61100722 FACT- 1963 A LA 1966	9,361.00
1246 111A0105 0124	01 RADIO BASE MOD. TK-780HK MCA. KENWOOD SERIE No: 61100646 FACT- 1963 A LA 1966	9,361.00
1246 111A0105 0125	01 RADIO BASE MOD. TK-780HK MCA. KENWOOD SERIE No: 61100675 FACT- 1963 A LA 1966	9,361.00
1246 111A0105 0126	01 RADIO PORTATIL MCA. KENWOOD MOD. KNB17A SERIE No. 70400867 FACT-1966 AL 1970	7,036.85
1246 111A0105 0129	01 RADIO PORTATIL MCA. KENWOOD MOD. KNB17A SERIE No. 70400866 FACT-1966 AL 1970	7,036.85
1246 111A0105 0130	01 RADIO PORTATIL MCA. KENWOOD MOD. KNB17A SERIE No. 70400861 FACT-1966 AL 1970	7,036.85
1246 111A0105 0134	01 RADIO PORTATIL MCA. KENWOOD MOD. KNB17A SERIE No. 70100382 FACT-1966 AL 1970	7,036.85
1246 111A0105 0136	01 RADIO PORTATIL MCA. KENWOOD MOD. KNB17A SERIE No. 70400863 FACT-1966 AL 1970	7,036.85
1246 111A0105 0138	01 RADIO PORTATIL MCA. KENWOOD MOD. KNB17A SERIE No. 70400870 FACT-1966 AL 1970	7,036.85
1246 111A0105 0139	01 RADIO PORTATIL MCA. KENWOOD MOD. KNB17A SERIE No. 70100712 FACT-1966 AL 1970	7,036.85
1246 111A0105 0140	01 RADIO PORTATIL MCA. KENWOOD MOD. KNB17A SERIE No. 70100474 FACT-1966 AL 1970	7,036.85
1246 111A0105 0141	01 RADIO PORTATIL MCA. KENWOOD MOD. KNB17A SERIE No. 70100472 FACT-1966 AL 1970	7,036.85
1246 111A0105 0142	01 RADIO PORTATIL MCA. KENWOOD MOD. KNB17A SERIE No. 61000384 FACT-1966 AL 1970	7,036.85
1246 111A0105 0145	01 RADIO PORTATIL MCA. KENWOOD MOD. KNB17A SERIE No. 70100460 FACT-1966 AL 1970	7,036.85
1246 111A0105 0147	01 RADIO PORTATIL MCA. KENWOOD MOD. KNB17A SERIE No. 70100389 FACT-1966 AL 1970	7,036.85

SISTEMA CONTABLE 2017

RELACIÓN DE BIENES QUE COMPONEN SU PATRIMONIO

Cuenta Pública al 31 de diciembre de 2017

Página 140 de 168

Hora: 10:09:33a. m.

Fecha: 12/02/2018

Código	Descripción del Bien	Valor en Libros
1246 111A0105 0148	01 RADIO PORTATIL MCA. KENWOOD MOD. KNB17A SERIE No. 61000330 FACT-1966 AL 1970	7,036.85
1246 111A0105 0149	01 RADIO PORTATIL MCA. KENWOOD MOD. KNB17A SERIE No. 70100711 FACT-1966 AL 1970	7,036.85
1246 111A0105 0150	01 RADIO PORTATIL MCA. KENWOOD MOD. KNB17A SERIE No. 70100385 FACT-1966 AL 1970	7,036.85
1246 111A0105 0151	01 ANTENA Y CONECTOR SEGUN FACTURA No. 1990 Y 1850	47,734.25
1246 111A0105 0169	01 SONY ERICSSON GSM P-910 827 SERIE No. 354545000182473 FACTURA No. 801-0831653	5,518.85
1246 111A0105 0171	02 PROGRAMADOR INTERFASE RIB MOD. RLN4008B MCA. MOTOROLA FACTURA No. 6177	10,062.50
1246 111A0106 0006	01 EVAP-SF TOTALINE H SERIE 3705Y50054 S/FACTURA 11510	4,070.00
1246 111A0106 0007	01 CONDENSADOR DH, 18 SERIE 0606N21809 S/FACTURA 11510	3,630.00
1246 111A0106 0009	01 RADIO BASE MODELO TK-780HK MARCA KENWOOD DE 50 WATTS DE POTENCIA CON RANGO DE FRECUENCIA 146-174 250 CANALES CON NUMERO DE SERIE 61100656 S/FACT 2224 "A"	9,349.50
1246 111A0106 0010	01 RADIO BASE MODELO TK-780HK MARCA KENWOOD DE 50 WATTS DE POTENCIA CON RANGO DE FRECUENCIA 146-174 250 CANALES CON NUMERO DE SERIE 61100697 S/FACT 2224 "A"	9,349.50
1246 111A0106 0011	01 RADIO BASE MODELO TK-780HK MARCA KENWOOD DE 50 WATTS DE POTENCIA CON RANGO DE FRECUENCIA 146-174 250 CANALES CON NUMERO DE SERIE 61100700 S/FACT 2224 "A"	9,349.50
1246 111A0106 0012	01 RADIO BASE MODELO TK-780HK MARCA KENWOOD DE 50 WATTS DE POTENCIA CON RANGO DE FRECUENCIA 146-174 250 CANALES CON NUMERO DE SERIE 61000317 S/FACT 2224 "A"	9,349.50
1246 111A0106 0013	01 RADIO BASE MODELO TK-780HK MARCA KENWOOD DE 50 WATTS DE POTENCIA CON RANGO DE FRECUENCIA 146-174 250 CANALES CON NUMERO DE SERIE 61100732 S/FACT 2224 "A"	9,349.50
1246 111A0106 0014	01 RADIO BASE MODELO TK-780HK MARCA KENWOOD DE 50 WATTS DE POTENCIA CON RANGO DE FRECUENCIA 146-174 250 CANALES CON NUMERO DE SERIE 61100696 S/FACT 2224 "A"	9,349.50
1246 111A0106 0015	01 RADIO BASE MODELO TK-780HK MARCA KENWOOD DE 50 WATTS DE POTENCIA CON RANGO DE FRECUENCIA 146-174 250 CANALES CON NUMERO DE SERIE 61000378 S/FACT 2224 "A"	9,349.50
1246 111A0106 0016	01 RADIO BASE MODELO TK-780HK MARCA KENWOOD DE 50 WATTS DE POTENCIA CON RANGO DE FRECUENCIA 146-174 250 CANALES CON NUMERO DE SERIE 61100659 S/FACT 2224 "A"	9,349.50
1246 111A0106 0017	01 RADIO BASE MODELO TK-780HK MARCA KENWOOD DE 50 WATTS DE POTENCIA CON RANGO DE FRECUENCIA 146-174 250 CANALES CON NUMERO DE SERIE 61100727 S/FACT 2224 "A"	9,349.50
1246 111A0106 0018	01 RADIO BASE MODELO TK-780HK MARCA KENWOOD DE 50 WATTS DE POTENCIA CON RANGO DE FRECUENCIA 146-174 250 CANALES CON NUMERO DE SERIE 70500208 S/FACT 2224 "A"	9,349.50
1246 111A0106 0019	01 RADIO BASE MODELO TK-780HK MARCA KENWOOD DE 50 WATTS DE POTENCIA CON RANGO DE FRECUENCIA 146-174 250 CANALES CON NUMERO DE SERIE 70500113 S/FACT 2224 "A"	9,349.50
1246 111A0106 0021	01 RADIO BASE MODELO TK-780HK MARCA KENWOOD DE 50 WATTS DE POTENCIA CON RANGO DE FRECUENCIA 146-174 250 CANALES CON NUMERO DE SERIE 61100698 S/FACT 2224 "A"	9,349.50
1246 111A0106 0022	01 RADIO BASE MODELO TK-780HK MARCA KENWOOD DE 50 WATTS DE POTENCIA CON RANGO DE FRECUENCIA 146-174 250 CANALES CON NUMERO DE SERIE 61000320 S/FACT 2224 "A"	9,349.50
1246 111A0106 0023	01 RADIO BASE MODELO TK-780HK MARCA KENWOOD DE 50 WATTS DE POTENCIA CON RANGO DE FRECUENCIA 146-174 250 CANALES CON NUMERO DE SERIE 61100731 S/FACT 2224 "A"	9,349.50

SISTEMA CONTABLE 2017

RELACIÓN DE BIENES QUE COMPONEN SU PATRIMONIO

Cuenta Pública al 31 de diciembre de 2017

Página 141 de 168

Hora: 10:09:33a. m.

Fecha: 12/02/2018

Código	Descripción del Bien	Valor en Libros
1246 111A0106 0024	01 RADIO BASE MODELO TK-780HK MARCA KENWOOD DE 50 WATTS DE POTENCIA CON RANGO DE FRECUENCIA 146-174 250 CANALES CON NUMERO DE SERIE 61100465 S/FACT 2224 "A"	9,349.50
1246 111A0106 0025	01 RADIO BASE MODELO TK-780HK MARCA KENWOOD DE 50 WATTS DE POTENCIA CON RANGO DE FRECUENCIA 146-174 250 CANALES CON NUMERO DE SERIE 61000319 S/FACT 2224 "A"	9,349.50
1246 111A0106 0026	01 RADIO BASE MODELO TK-780HK MARCA KENWOOD DE 50 WATTS DE POTENCIA CON RANGO DE FRECUENCIA 146-174 250 CANALES CON NUMERO DE SERIE 61100462 S/FACT 2224 "A"	9,349.50
1246 111A0106 0027	01 RADIO BASE MODELO TK-780HK MARCA KENWOOD DE 50 WATTS DE POTENCIA CON RANGO DE FRECUENCIA 146-174 250 CANALES CON NUMERO DE SERIE 61100728 S/FACT 2224 "A"	9,349.50
1246 111A0106 0028	01 RADIO BASE MODELO TK-780HK MARCA KENWOOD DE 50 WATTS DE POTENCIA CON RANGO DE FRECUENCIA 146-174 250 CANALES CON NUMERO DE SERIE 61100737 S/FACT 2224 "A"	9,349.50
1246 111A0106 0031	01 RADIO BASE MODELO TK-780HK MARCA KENWOOD DE 50 WATTS DE POTENCIA CON RANGO DE FRECUENCIA 146-174 250 CANALES CON NUMERO DE SERIE 61000294 S/FACT 2224 "A"	9,349.50
1246 111A0106 0032	01 RADIO BASE MODELO TK-780HK MARCA KENWOOD DE 50 WATTS DE POTENCIA CON RANGO DE FRECUENCIA 146-174 250 CANALES CON NUMERO DE SERIE 61000377 S/FACT 2224 "A"	9,349.50
1246 111A0106 0033	01 RADIO BASE MODELO TK-780HK MARCA KENWOOD DE 50 WATTS DE POTENCIA CON RANGO DE FRECUENCIA 146-174 250 CANALES CON NUMERO DE SERIE 61100699 S/FACT 2224 "A"	9,349.50
1246 111A0106 0034	01 RADIO BASE MODELO TK-780HK MARCA KENWOOD DE 50 WATTS DE POTENCIA CON RANGO DE FRECUENCIA 146-174 250 CANALES CON NUMERO DE SERIE 61100657 S/FACT 2224 "A"	9,349.50
1246 111A0106 0036	01 RADIO BASE MODELO TK-780HK MARCA KENWOOD DE 50 WATTS DE POTENCIA CON RANGO DE FRECUENCIA 146-174 250 CANALES CON NUMERO DE SERIE 61100736 S/FACT 2224 "A"	9,349.50
1246 111A0106 0037	01 RADIO BASE MODELO TK-780HK MARCA KENWOOD DE 50 WATTS DE POTENCIA CON RANGO DE FRECUENCIA 146-174 250 CANALES CON NUMERO DE SERIE 70500207 S/FACT 2224 "A"	9,349.50
1246 111A0106 0038	01 RADIO MOVIL MODELO TK780 HK MARCA KENWOOD DE 50 WATTS DE POTENCIA CON RANGO DE FRECUENCIA 146-174 250 CANALES CON NUMERO DE SERIE 70500109 S/FACT 2227 "A"	6,348.00
1246 111A0106 0039	01 RADIO MOVIL MODELO TK780 HK MARCA KENWOOD DE 50 WATTS DE POTENCIA CON RANGO DE FRECUENCIA 146-174 250 CANALES CON NUMERO DE SERIE 70500110 S/FACT 2227 "A"	6,348.00
1246 111A0106 0041	01 RADIO MOVIL MODELO TK780 HK MARCA KENWOOD DE 50 WATTS DE POTENCIA CON RANGO DE FRECUENCIA 146-174 250 CANALES CON NUMERO DE SERIE 70500106 S/FACT 2227 "A"	6,348.00
1246 111A0106 0042	01 RADIO MOVIL MODELO TK780 HK MARCA KENWOOD DE 50 WATTS DE POTENCIA CON RANGO DE FRECUENCIA 146-174 250 CANALES CON NUMERO DE SERIE 70500107 S/FACT 2227 "A"	6,348.00
1246 111A0106 0043	01 RADIO MOVIL MODELO TK780 HK MARCA KENWOOD DE 50 WATTS DE POTENCIA CON RANGO DE FRECUENCIA 146-174 250 CANALES CON NUMERO DE SERIE 70500155 S/FACT 2227 "A"	6,348.00
1246 111A0106 0044	01 RADIO MOVIL MODELO TK780 HK MARCA KENWOOD DE 50 WATTS DE POTENCIA CON RANGO DE FRECUENCIA 146-174 250 CANALES CON NUMERO DE SERIE 70500154 S/FACT 2227 "A"	6,348.00
1246 111A0106 0045	01 RADIO MOVIL MODELO TK780 HK MARCA KENWOOD DE 50 WATTS DE POTENCIA CON RANGO DE FRECUENCIA 146-174 250 CANALES CON NUMERO DE SERIE 70500153 S/FACT 2227 "A"	6,348.00

SISTEMA CONTABLE 2017

RELACIÓN DE BIENES QUE COMPONEN SU PATRIMONIO

Cuenta Pública al 31 de diciembre de 2017

Página 142 de 168

Hora: 10:09:33a. m.

Fecha: 12/02/2018

Código	Descripción del Bien	Valor en Libros
1246 111A0106 0046	01 RADIO MOVIL MODELO TK780 HK MARCA KENWOOD DE 50 WATTS DE POTENCIA CON RANGO DE FRECUENCIA 146-174 250 CANALES CON NUMERO DE SERIE 70500152 S/FACT 2227 "A"	6,348.00
1246 111A0106 0048	01 RADIO MOVIL MODELO TK780 HK MARCA KENWOOD DE 50 WATTS DE POTENCIA CON RANGO DE FRECUENCIA 146-174 250 CANALES CON NUMERO DE SERIE 70500119 S/FACT 2227 "A"	6,348.00
1246 111A0106 0049	01 RADIO MOVIL MODELO TK780 HK MARCA KENWOOD DE 50 WATTS DE POTENCIA CON RANGO DE FRECUENCIA 146-174 250 CANALES CON NUMERO DE SERIE 70500120 S/FACT 2227 "A"	6,348.00
1246 111A0106 0050	01 RADIO MOVIL MODELO TK780 HK MARCA KENWOOD DE 50 WATTS DE POTENCIA CON RANGO DE FRECUENCIA 146-174 250 CANALES CON NUMERO DE SERIE 70500116 S/FACT 2227 "A"	6,348.00
1246 111A0106 0051	01 RADIO MOVIL MODELO TK780 HK MARCA KENWOOD DE 50 WATTS DE POTENCIA CON RANGO DE FRECUENCIA 146-174 250 CANALES CON NUMERO DE SERIE 70500117 S/FACT 2227 "A"	6,348.00
1246 111A0106 0052	01 RADIO MOVIL MODELO TK780 HK MARCA KENWOOD DE 50 WATTS DE POTENCIA CON RANGO DE FRECUENCIA 146-174 250 CANALES CON NUMERO DE SERIE 70500118 S/FACT 2227 "A"	6,348.00
1246 111A0106 0055	01 RADIO MOVIL MODELO TK780 HK MARCA KENWOOD DE 50 WATTS DE POTENCIA CON RANGO DE FRECUENCIA 146-174 250 CANALES CON NUMERO DE SERIE 70500140 S/FACT 2227 "A"	6,348.00
1246 111A0106 0056	01 RADIO MOVIL MODELO TK780 HK MARCA KENWOOD DE 50 WATTS DE POTENCIA CON RANGO DE FRECUENCIA 146-174 250 CANALES CON NUMERO DE SERIE 70500139 S/FACT 2227 "A"	6,348.00
1246 111A0106 0058	01 RADIO MOVIL MODELO TK780 HK MARCA KENWOOD DE 50 WATTS DE POTENCIA CON RANGO DE FRECUENCIA 146-174 250 CANALES CON NUMERO DE SERIE 70500009 S/FACT 2227 "A"	6,348.00
1246 111A0106 0060	01 RADIO MOVIL MODELO TK780 HK MARCA KENWOOD DE 50 WATTS DE POTENCIA CON RANGO DE FRECUENCIA 146-174 250 CANALES CON NUMERO DE SERIE 70500007 S/FACT 2227 "A"	6,348.00
1246 111A0106 0061	01 RADIO MOVIL MODELO TK780 HK MARCA KENWOOD DE 50 WATTS DE POTENCIA CON RANGO DE FRECUENCIA 146-174 250 CANALES CON NUMERO DE SERIE 70500008 S/FACT 2227 "A"	6,348.00
1246 111A0106 0062	01 RADIO MOVIL MODELO TK780 HK MARCA KENWOOD DE 50 WATTS DE POTENCIA CON RANGO DE FRECUENCIA 146-174 250 CANALES CON NUMERO DE SERIE 70500006 S/FACT 2227 "A"	6,348.00
1246 111A0106 0063	01 RADIO MOVIL MODELO TK780 HK MARCA KENWOOD DE 50 WATTS DE POTENCIA CON RANGO DE FRECUENCIA 146-174 250 CANALES CON NUMERO DE SERIE 70500059 S/FACT 2227 "A"	6,348.00
1246 111A0106 0064	01 RADIO MOVIL MODELO TK780 HK MARCA KENWOOD DE 50 WATTS DE POTENCIA CON RANGO DE FRECUENCIA 146-174 250 CANALES CON NUMERO DE SERIE 70500058 S/FACT 2227 "A"	6,348.00
1246 111A0106 0066	01 RADIO MOVIL MODELO TK780 HK MARCA KENWOOD DE 50 WATTS DE POTENCIA CON RANGO DE FRECUENCIA 146-174 250 CANALES CON NUMERO DE SERIE 70500057 S/FACT 2227 "A"	6,348.00
1246 111A0106 0067	01 RADIO MOVIL MODELO TK780 HK MARCA KENWOOD DE 50 WATTS DE POTENCIA CON RANGO DE FRECUENCIA 146-174 250 CANALES CON NUMERO DE SERIE 70500056 S/FACT 2227 "A"	6,348.00
1246 111A0106 0069	01 RADIO MOVIL MODELO TK780 HK MARCA KENWOOD DE 50 WATTS DE POTENCIA CON RANGO DE FRECUENCIA 146-174 250 CANALES CON NUMERO DE SERIE 70500132 S/FACT 2227 "A"	6,348.00
1246 111A0106 0070	01 RADIO MOVIL MODELO TK780 HK MARCA KENWOOD DE 50 WATTS DE POTENCIA CON RANGO DE FRECUENCIA 146-174 250 CANALES CON NUMERO DE SERIE 70500133 S/FACT 2227 "A"	6,348.00



SISTEMA CONTABLE 2017

RELACIÓN DE BIENES QUE COMPONEN SU PATRIMONIO

Cuenta Pública al 31 de diciembre de 2017

Página 143 de 168

Hora: 10:09:33a. m.

Fecha: 12/02/2018

Código	Descripción del Bien	Valor en Libros
1246 111A0106 0072	01 RADIO MOVIL MODELO TK780 HK MARCA KENWOOD DE 50 WATTS DE POTENCIA CON RANGO DE FRECUENCIA 146-174 250 CANALES CON NUMERO DE SERIE 70500135 S/FACT 2227 "A"	6,348.00
1246 111A0106 0074	01 RADIO MOVIL MODELO TK780 HK MARCA KENWOOD DE 50 WATTS DE POTENCIA CON RANGO DE FRECUENCIA 146-174 250 CANALES CON NUMERO DE SERIE 70500040 S/FACT 2227 "A"	6,348.00
1246 111A0106 0075	01 RADIO MOVIL MODELO TK780 HK MARCA KENWOOD DE 50 WATTS DE POTENCIA CON RANGO DE FRECUENCIA 146-174 250 CANALES CON NUMERO DE SERIE 70500037 S/FACT 2227 "A"	6,348.00
1246 111A0106 0076	01 RADIO MOVIL MODELO TK780 HK MARCA KENWOOD DE 50 WATTS DE POTENCIA CON RANGO DE FRECUENCIA 146-174 250 CANALES CON NUMERO DE SERIE 70500038 S/FACT 2227 "A"	6,348.00
1246 111A0106 0079	01 RADIO MOVIL MODELO TK780 HK MARCA KENWOOD DE 50 WATTS DE POTENCIA CON RANGO DE FRECUENCIA 146-174 250 CANALES CON NUMERO DE SERIE 70500126 S/FACT 2227 "A"	6,348.00
1246 111A0106 0080	01 RADIO MOVIL MODELO TK780 HK MARCA KENWOOD DE 50 WATTS DE POTENCIA CON RANGO DE FRECUENCIA 146-174 250 CANALES CON NUMERO DE SERIE 70500130 S/FACT 2227 "A"	6,348.00
1246 111A0106 0082	01 RADIO MOVIL MODELO TK780 HK MARCA KENWOOD DE 50 WATTS DE POTENCIA CON RANGO DE FRECUENCIA 146-174 250 CANALES CON NUMERO DE SERIE 70500128 S/FACT 2227 "A"	6,348.00
1246 111A0106 0083	01 RADIO MOVIL MODELO TK780 HK MARCA KENWOOD DE 50 WATTS DE POTENCIA CON RANGO DE FRECUENCIA 146-174 250 CANALES CON NUMERO DE SERIE 70100154 S/FACT 2227 "A"	6,348.00
1246 111A0106 0084	01 RADIO MOVIL MODELO TK780 HK MARCA KENWOOD DE 50 WATTS DE POTENCIA CON RANGO DE FRECUENCIA 146-174 250 CANALES CON NUMERO DE SERIE 70100152 S/FACT 2227 "A"	6,348.00
1246 111A0106 0085	01 RADIO MOVIL MODELO TK780 HK MARCA KENWOOD DE 50 WATTS DE POTENCIA CON RANGO DE FRECUENCIA 146-174 250 CANALES CON NUMERO DE SERIE 70100450 S/FACT 2227 "A"	6,348.00
1246 111A0106 0086	01 RADIO MOVIL MODELO TK780 HK MARCA KENWOOD DE 50 WATTS DE POTENCIA CON RANGO DE FRECUENCIA 146-174 250 CANALES CON NUMERO DE SERIE 70100155 S/FACT 2227 "A"	6,348.00
1246 111A0106 0087	01 RADIO MOVIL MODELO TK780 HK MARCA KENWOOD DE 50 WATTS DE POTENCIA CON RANGO DE FRECUENCIA 146-174 250 CANALES CON NUMERO DE SERIE 70100151 S/FACT 2227 "A"	6,348.00
1246 111A0106 0088	01 RADIO MOVIL MODELO TK780 HK MARCA KENWOOD DE 50 WATTS DE POTENCIA CON RANGO DE FRECUENCIA 146-174 250 CANALES CON NUMERO DE SERIE 70100448 S/FACT 2227 "A"	6,348.00
1246 111A0106 0089	01 RADIO MOVIL MODELO TK780 HK MARCA KENWOOD DE 50 WATTS DE POTENCIA CON RANGO DE FRECUENCIA 146-174 250 CANALES CON NUMERO DE SERIE 70100449 S/FACT 2227 "A"	6,348.00
1246 111A0106 0090	01 RADIO MOVIL MODELO TK780 HK MARCA KENWOOD DE 50 WATTS DE POTENCIA CON RANGO DE FRECUENCIA 146-174 250 CANALES CON NUMERO DE SERIE 70100153 S/FACT 2227 "A"	6,348.00
1246 111A0106 0092	01 RADIO MOVIL MODELO TK780 HK MARCA KENWOOD DE 50 WATTS DE POTENCIA CON RANGO DE FRECUENCIA 146-174 250 CANALES CON NUMERO DE SERIE 70100446 S/FACT 2227 "A"	6,348.00
1246 111A0106 0093	01 RADIO PORTATIL MODELO TK-2170 DE 5 WATTS DE POTENCIA MARCA KENWOOD A 128 CANALES CON RANGO DE FRECUENCIA 136-174 MHZ CON NUMERO DE SERIE 70800487 S/FACT 2230 "A"	6,042.10
1246 111A0106 0094	01 RADIO PORTATIL MODELO TK-2170 DE 5 WATTS DE POTENCIA MARCA KENWOOD A 128 CANALES CON RANGO DE FRECUENCIA 136-174 MHZ CON NUMERO DE SERIE 70800489 S/FACT 2230 "A"	6,042.10



SISTEMA CONTABLE 2017

RELACIÓN DE BIENES QUE COMPONEN SU PATRIMONIO

Cuenta Pública al 31 de diciembre de 2017

Página 144 de 168

Hora: 10:09:33a. m.

Fecha: 12/02/2018

Código	Descripción del Bien	Valor en Libros
1246 111A0106 0095	01 RADIO PORTATIL MODELO TK-2170 DE 5 WATTS DE POTENCIA MARCA KENWOOD A 128 CANALES CON RANGO DE FRECUENCIA 136-174 MHZ CON NUMERO DE SERIE 70800551 S/FACT 2230 "A"	6,042.10
1246 111A0106 0098	01 RADIO PORTATIL MODELO TK-2170 DE 5 WATTS DE POTENCIA MARCA KENWOOD A 128 CANALES CON RANGO DE FRECUENCIA 136-174 MHZ CON NUMERO DE SERIE 70800481 S/FACT 2230 "A"	6,042.10
1246 111A0106 0099	01 RADIO PORTATIL MODELO TK-2170 DE 5 WATTS DE POTENCIA MARCA KENWOOD A 128 CANALES CON RANGO DE FRECUENCIA 136-174 MHZ CON NUMERO DE SERIE 70800555 S/FACT 2230 "A"	6,042.10
1246 111A0106 0100	01 RADIO PORTATIL MODELO TK-2170 DE 5 WATTS DE POTENCIA MARCA KENWOOD A 128 CANALES CON RANGO DE FRECUENCIA 136-174 MHZ CON NUMERO DE SERIE 70800482 S/FACT 2230 "A"	6,042.10
1246 111A0106 0101	01 RADIO PORTATIL MODELO TK-2170 DE 5 WATTS DE POTENCIA MARCA KENWOOD A 128 CANALES CON RANGO DE FRECUENCIA 136-174 MHZ CON NUMERO DE SERIE 70800485 S/FACT 2230 "A"	6,042.10
1246 111A0106 0102	01 RADIO PORTATIL MODELO TK-2170 DE 5 WATTS DE POTENCIA MARCA KENWOOD A 128 CANALES CON RANGO DE FRECUENCIA 136-174 MHZ CON NUMERO DE SERIE 70800560 S/FACT 2230 "A"	6,042.10
1246 111A0106 0103	01 RADIO PORTATIL MODELO TK-2170 DE 5 WATTS DE POTENCIA MARCA KENWOOD A 128 CANALES CON RANGO DE FRECUENCIA 136-174 MHZ CON NUMERO DE SERIE 70800559 S/FACT 2230 "A"	6,042.10
1246 111A0106 0104	01 RADIO PORTATIL MODELO TK-2170 DE 5 WATTS DE POTENCIA MARCA KENWOOD A 128 CANALES CON RANGO DE FRECUENCIA 136-174 MHZ CON NUMERO DE SERIE 70800707 S/FACT 2230 "A"	6,042.10
1246 111A0106 0105	01 RADIO PORTATIL MODELO TK-2170 DE 5 WATTS DE POTENCIA MARCA KENWOOD A 128 CANALES CON RANGO DE FRECUENCIA 136-174 MHZ CON NUMERO DE SERIE 70800704 S/FACT 2230 "A"	6,042.10
1246 111A0106 0106	01 RADIO PORTATIL MODELO TK-2170 DE 5 WATTS DE POTENCIA MARCA KENWOOD A 128 CANALES CON RANGO DE FRECUENCIA 136-174 MHZ CON NUMERO DE SERIE 70901270 S/FACT 2230 "A"	6,042.10
1246 111A0106 0107	01 RADIO PORTATIL MODELO TK-2170 DE 5 WATTS DE POTENCIA MARCA KENWOOD A 128 CANALES CON RANGO DE FRECUENCIA 136-174 MHZ CON NUMERO DE SERIE 70901261 S/FACT 2230 "A"	6,042.10
1246 111A0106 0108	01 RADIO PORTATIL MODELO TK-2170 DE 5 WATTS DE POTENCIA MARCA KENWOOD A 128 CANALES CON RANGO DE FRECUENCIA 136-174 MHZ CON NUMERO DE SERIE 70800475 S/FACT 2230 "A"	6,042.10
1246 111A0106 0109	01 RADIO PORTATIL MODELO TK-2170 DE 5 WATTS DE POTENCIA MARCA KENWOOD A 128 CANALES CON RANGO DE FRECUENCIA 136-174 MHZ CON NUMERO DE SERIE 70800486 S/FACT 2230 "A"	6,042.10
1246 111A0106 0110	01 RADIO PORTATIL MODELO TK-2170 DE 5 WATTS DE POTENCIA MARCA KENWOOD A 128 CANALES CON RANGO DE FRECUENCIA 136-174 MHZ CON NUMERO DE SERIE 70800473 S/FACT 2230 "A"	6,042.10
1246 111A0106 0111	01 RADIO PORTATIL MODELO TK-2170 DE 5 WATTS DE POTENCIA MARCA KENWOOD A 128 CANALES CON RANGO DE FRECUENCIA 136-174 MHZ CON NUMERO DE SERIE 70800708 S/FACT 2230 "A"	6,042.10
1246 111A0106 0112	01 RADIO PORTATIL MODELO TK-2170 DE 5 WATTS DE POTENCIA MARCA KENWOOD A 128 CANALES CON RANGO DE FRECUENCIA 136-174 MHZ CON NUMERO DE SERIE 70800552 S/FACT 2230 "A"	6,042.10
1246 111A0106 0113	01 RADIO PORTATIL MODELO TK-2170 DE 5 WATTS DE POTENCIA MARCA KENWOOD A 128 CANALES CON RANGO DE FRECUENCIA 136-174 MHZ CON NUMERO DE SERIE 70901269 S/FACT 2230 "A"	6,042.10
1246 111A0106 0114	01 RADIO PORTATIL MODELO TK-2170 DE 5 WATTS DE POTENCIA MARCA KENWOOD A 128 CANALES CON RANGO DE FRECUENCIA 136-174 MHZ CON NUMERO DE SERIE 70800701 S/FACT 2230 "A"	6,042.10

SISTEMA CONTABLE 2017

RELACIÓN DE BIENES QUE COMPONEN SU PATRIMONIO

Cuenta Pública al 31 de diciembre de 2017

Página 145 de 168

Hora: 10:09:33a. m.

Fecha: 12/02/2018

Código	Descripción del Bien	Valor en Libros
1246 111A0106 0115	01 RADIO PORTATIL MODELO TK-2170 DE 5 WATTS DE POTENCIA MARCA KENWOOD A 128 CANALES CON RANGO DE FRECUENCIA 136-174 MHZ CON NUMERO DE SERIE 70800703 S/FACT 2230 "A"	6,042.10
1246 111A0106 0116	01 RADIO PORTATIL MODELO TK-2170 DE 5 WATTS DE POTENCIA MARCA KENWOOD A 128 CANALES CON RANGO DE FRECUENCIA 136-174 MHZ CON NUMERO DE SERIE 70800554 S/FACT 2230 "A"	6,042.10
1246 111A0106 0117	01 RADIO PORTATIL TK-280K DE 5 WATTS DE POTENCIA MARCA KENWOOD DE 250 CANALES CON RANGO DE FRECUENCIA 146-174 MHZ CON NUMERO DE SERIE 70400449 S/FACT 2233 "A"	7,026.50
1246 111A0106 0118	01 RADIO PORTATIL TK-280K DE 5 WATTS DE POTENCIA MARCA KENWOOD DE 250 CANALES CON RANGO DE FRECUENCIA 146-174 MHZ CON NUMERO DE SERIE 70800097 S/FACT 2233 "A"	7,026.50
1246 111A0106 0119	01 RADIO PORTATIL TK-280K DE 5 WATTS DE POTENCIA MARCA KENWOOD DE 250 CANALES CON RANGO DE FRECUENCIA 146-174 MHZ CON NUMERO DE SERIE 70800091 S/FACT 2233 "A"	7,026.50
1246 111A0106 0120	01 RADIO PORTATIL TK-280K DE 5 WATTS DE POTENCIA MARCA KENWOOD DE 250 CANALES CON RANGO DE FRECUENCIA 146-174 MHZ CON NUMERO DE SERIE 70800099 S/FACT 2233 "A"	7,026.50
1246 111A0106 0121	01 RADIO PORTATIL TK-280K DE 5 WATTS DE POTENCIA MARCA KENWOOD DE 250 CANALES CON RANGO DE FRECUENCIA 146-174 MHZ CON NUMERO DE SERIE 70700365 S/FACT 2233 "A"	7,026.50
1246 111A0106 0122	01 RADIO PORTATIL TK-280K DE 5 WATTS DE POTENCIA MARCA KENWOOD DE 250 CANALES CON RANGO DE FRECUENCIA 146-174 MHZ CON NUMERO DE SERIE 70700363 S/FACT 2233 "A"	7,026.50
1246 111A0106 0123	01 RADIO PORTATIL TK-280K DE 5 WATTS DE POTENCIA MARCA KENWOOD DE 250 CANALES CON RANGO DE FRECUENCIA 146-174 MHZ CON NUMERO DE SERIE 70400446 S/FACT 2233 "A"	7,026.50
1246 111A0106 0125	01 RADIO PORTATIL TK-280K DE 5 WATTS DE POTENCIA MARCA KENWOOD DE 250 CANALES CON RANGO DE FRECUENCIA 146-174 MHZ CON NUMERO DE SERIE 70301239 S/FACT 2233 "A"	7,026.50
1246 111A0106 0126	01 RADIO PORTATIL TK-280K DE 5 WATTS DE POTENCIA MARCA KENWOOD DE 250 CANALES CON RANGO DE FRECUENCIA 146-174 MHZ CON NUMERO DE SERIE 70301236 S/FACT 2233 "A"	7,026.50
1246 111A0106 0127	01 RADIO PORTATIL TK-280K DE 5 WATTS DE POTENCIA MARCA KENWOOD DE 250 CANALES CON RANGO DE FRECUENCIA 146-174 MHZ CON NUMERO DE SERIE 70301231 S/FACT 2233 "A"	7,026.50
1246 111A0106 0131	01 RADIO PORTATIL TK-280K DE 5 WATTS DE POTENCIA MARCA KENWOOD DE 250 CANALES CON RANGO DE FRECUENCIA 146-174 MHZ CON NUMERO DE SERIE 70301234 S/FACT 2233 "A"	7,026.50
1246 111A0106 0135	01 SKR-7102HR REPETIDOR MARCA KENWOOD 50 WATT VHF, 8 CANALES, 148 - 174 MHZ SERIE 70700334-70700335 SEGUN FACTURA No.8539	62,077.00
1246 111A0106 0136	01 TKR-750K REPETIDOR KENWOOD 146 - 174 MHZ, 50 W, VHF SERIE 80100061 SEGUN FACTURA No.8538	67,677.50
1246 111A0106 0142	01 TK-780HK RADIO MARCA KENWOOD DE 250 CANALES 50 W, 148 - 174 MHZ, VHF, CON MICROFONO, BOCINA Y ACCESORIOS DE INSTALACION SERIES: 70500125 SEGUN FACTURA No.8537	12,299.25
1246 111A0106 0145	02 MANOS LIBRES PARA AUTOMOVIL SEGUN FACTURA No. 8983	30,435.00
1246 111A0106 0190	01 LICUADORA DE 10 LITROS DE 1 H.P 127 VOLTS. SERIE No.05-09-174 FACT-13056	6,688.00
1246 111A0106 0191	01 LICUADORA DE 10 LITROS DE 1 H.P 127 VOLTS. SERIE No.06-05-098 FACT-13056	6,688.00
1246 111A0106 0192	01 RADIO PORTATIL KENWOOD, VHF 5W, 128 CANALES SERIE No. 80101282 FACTURA 8537	7,469.25
1246 111A0106 0193	01 RADIO PORTATIL KENWOOD, VHF 5W, 128 CANALES SERIE No. 80101283 FACTURA 8537	7,469.25

SISTEMA CONTABLE 2017

RELACIÓN DE BIENES QUE COMPONEN SU PATRIMONIO

Cuenta Pública al 31 de diciembre de 2017

Página 146 de 168

Hora: 10:09:33a. m.

Fecha: 12/02/2018

Código	Descripción del Bien	Valor en Libros
1246 111A0106 0194	01 RADIO PORTATIL KENWOOD, VHF 5W, 128 CANALES SERIE No. 80101284 FACTURA 8537	7,469.25
1246 111A0106 0195	01 RADIO PORTATIL KENWOOD, VHF 5W, 128 CANALES SERIE No. 80101285 FACTURA 8537	7,469.25
1246 111A0107 0001	01 TELEFONO CELULAR BLACKBERRY WIRELESS 8100 CON CLAVE 7010459 SEGUN FACTURA No. 801-1536025	4,697.00
1246 111A0107 0004	01 ANTENA PARA BASE ARX-20 SEGUN FACTURA No. 5489	4,500.01
1246 111A0107 0009	01 MAQUINA OVER DE 5 HILOS 2 AGUJAS CON BANCO EN FORMA DE Z Y MOTOR HALCON MONOFASICO DE 1/2 INCLUIDO MARCA YAMATO CON NUMERO DE SERIE ST12580 S/FACT 4721	22,782.08
1246 111A0107 0013	01 SIERRA DISCO PARA MADERA DE PISO PROFESIONAL MARCA KNOVA FACTURA 1047	11,467.18
1246 111A0107 0014	01 CEPILLADORA PARA MADERA DE 20X8 PROFESIONAL MARCA KNOVA FACTURA 1047	27,017.76
1246 111A0107 0015	01 SIERRA CALADORA DE 408 MM DE GARGANTA MOTOR UNIVERSAL FACTURA No: 1047	3,308.10
1246 111A0107 0018	01 TORNO PARA MADERA DE PISO DE 12" CON CABEZAL GIRATORIO CON BASE METALICA MOTOR 1/2 HP 120 VOLTS 60 HZ MOD. KNWL-12G MARCA KNOVA No.SERIE 1015050074 SEGUN FACTURA 7015	4,777.10
1246 111A0107 0020	01 SIERRA CALADORA PENDULAR DE 85 MM POTENCIA 580 WTS VELOCIDAD VARIABLE 500-3100 CPM CAPACIDAD DE ACERO 10 MM CAPACIDAD EN MADERA 85 MM MARCA BOSCH No.SERIE 685000187 SEGUN FACTURA 7015	3,208.50
1246 111A0107 0022	01 CANTEADORA CON MOTOR CON BANCO PARA MADERA DE 8" PROFESIONAL CON BASE ROBUSTA PARA MAYOR ESTABILIDAD CUCHILLAS TEMPLADAS Y RECTIFICADA MARCA KNOVA No.SERIE 30060700011 SEGUN FACTURA 7015	12,652.88
1246 111A0107 0023	01 TALADRO DE COLUMNA DE PISO DE 20 1/2" PROFESIONAL PARA LOS TRABAJOS MAS EXIGENTES ALTA PROFUNDIDAD DE PERFORACION CARRERA DE HUISILLO 120 mm (4 11/16") MARCA KNOVA No.SERIE 1222030035 SEGUN FACTURA 7016	13,642.45
1246 111A0107 0025	01 SIERRA CIRCULAR ANGULAR COMBINADA DE 12" PROFESIONAL PODEROSO MOTOR QUE DESARROLLA MAS DE 3 HP PARA CORTES RAPIDOS Y EFICIENTES MANGO ERGONOMETRICO CON SECCIONTRANSPORTADORA INTEGRADA Y COMPARTIMIENTO CON LLAVE MOD. KNM-3052 MARCA KNOVA No. SERIE K	4,835.75
1246 111A0107 0027	01 PLANCHA PARA TEXTIL REFORZADA 40 X 40 CMS RESISTENCIA TUBULAR CORRIENTE MONOFASICA 1650 WTS 110 VOLTS REGULADOR DE TEMPERATURA CONTROL DE PRESION MANUAL FOCO PILOTO CLABE 3103 MARCA GRAFICOLOR SEGUN FACTURA 7016	4,209.00
1246 111A0107 0028	01 REFRIGERADOR VERTIVAL DE CUATRO PUERTAS CAPACIDAD DE 35.1P3 (988 LITROS) ENFRIAMIENTO POR AIRE FORZADO PARA MANTENER TEMPERATURA UNIFORME MOTOR DE 3/4 MONOFASICO 127 VOLTS 60 HZ MOD VR35-4PC FABRICACION NACIONAL MARCA VENDO SERIE 537070700495 SEGUN	26,308.16
1246 111A0107 0029	01 REFRIGERADOR VERTIVAL DE CUATRO PUERTAS CAPACIDAD DE 35.1P3 (988 LITROS) ENFRIAMIENTO POR AIRE FORZADO PARA MANTENER TEMPERATURA UNIFORME MOTOR DE 3/4 MONOFASICO 127 VOLTS 60 HZ MOD VR35-4PC FABRICACION NACIONAL MARCA VENDO SERIE 537070700512 SEGUN	26,308.16
1246 111A0107 0030	01 PULPO DE 6 TINTAS DOBLE ROTACION DE METAL MODELO 0920 SEGUN FACTURA No. 4919	4,746.05
1246 111A0107 0031	01 RACK DE SECADO DE 50 X 65 CM. CON 50 CHAROLAS GALVANIZADAS MOD. 2329 FACT. 4919	4,772.50
1246 111A0107 0032	01 MAQUINA DE COSTURA RECTA INDUSTRIAL MCA. BROTHER MOD. SL7340-3 SERIE A7V54217 FACT. 4919	5,589.00

SISTEMA CONTABLE 2017

RELACIÓN DE BIENES QUE COMPONEN SU PATRIMONIO

Cuenta Pública al 31 de diciembre de 2017

Página 147 de 168

Hora: 10:09:33a. m.

Fecha: 12/02/2018

Código	Descripción del Bien	Valor en Libros
1246 111A0107 0033	01 MAQUINA DE COSTURA RECTA INDUSTRIAL MCA. BROTHER MOD. SL7340-3 SERIE A7V54128 FACT. 4919	5,589.00
1246 111A0108 0005	01 PZA BLACKBERRY WIRELESS CURVE 8300 SERIE 355772012065418 SEGUN FACTURA No 801-2095539	5,335.77
1246 111A0108 0006	01 PZA BLACKBERRY WIRELESS CURVE 8300 SERIE 355772012065376 SEGUN FACTURA No 801-2095539	5,335.77
1246 111A0108 0019	02 PZA. SUMINISTRO DE INTERRUPTORES TERMOMAGNETICO DE TRES POLOS TIPO KA FACTURA No. 3923	33,440.10
1246 111A0108 0020	01 PZA. SUMINISTRO DE TABLERO DE DISTRIBUCION DE 18 CIRCUITOS TIPO I-LINE FACTURA No. 3923	83,366.99
1246 111A0108 0021	02 PZA. DE SUMINISTRO DE TABLERO DE ALUMBRADO Y DISTRIBUCION N000 430 M100 FACTURA No. 3923	31,387.64
1246 111A0108 0022	01 PZA. SUMINISTRO, INSTALACION Y COLOCACION DE TRANSFORMADOR TIPO POSTE DE 150 KVA A 13200/220/127 FACT. 3925	167,000.88
1246 111A0108 0023	8 PZAS. SUMINISTRO DE INTERRUPTORES TERMO DE TRES POLOS TIPO9S FA SEGUN FACTURA No. 3980	166,107.20
1246 111A0108 0024	07 PZAS. SUMINISTRO DE INTERRUPTORES TERMOMAGNETICOS DE TRES POLOS TIPO KA SEGUN FACTURA No. 4000	166,831.35
1246 111A0108 0025	02 PZAS. SUMINISTRO DE TABLEROS DE DISTRIBUCION DE 16 CIRCUITOS FACTURA No. 4000	166,733.96
1246 111A0108 0026	01 PZA. SUMINISTRO DE TRANSFORMADOR TIPO PEDESTAL DE 300 KVA A 13200/220/127 FACTURA No. 4000	454,546.85
1246 111A0108 0027	01 PZA. SUMINISTRO DE PLANOS Y MEMORIA DE CALCULOS SEPARACION DE CARGAS PARA CADA TABLERO DE DISTRIBUCION FACT. 4000	33,120.00
1246 111A0108 0029	01 PZA BLACKBERRY 3-G BOLD 9000 8005 SERIE 355256020423371 SEGUN FACTURA No 801-2495809	7,250.52
1246 111A0108 0039	02 TSUNAMI MP.11 MODEL 5054-R ( CONCENTRADOR ) SEGUN FACTURA No. 11734	32,627.71
1246 111A0108 0040	01 TELEFONO CELULAR BLACKBERRY WIRELESS 8310 SEGUN FACTURA No. 801-2657928	6,339.00
1246 111A0108 0042	01 PZA. TELEFONO CELULAR NOKIA GSM N-73 SERIE No 354804015373910 SEGUN FACTURA No. 801-2628209	4,189.00
1246 111A0108 0043	01 TELEFONO CELULAR BLACKBERRY WIRELESS 8310 SERIE No 354005023585657 SEGUN FACTURA No. 801-2600928	6,473.35
1246 111A0108 0044	26 MOTOSIERRA ( CEDULA DE PASIVO 11651 )	107,088.80
1246 111A0108 0045	05 QUIJADA DE LA VIDA ( CEDULA DE PASIVO 11651 )	301,472.50
1246 111A0109 0001	01 TELEFONO BLACKBERRY WIRELESS GSM 8310 CON NUMERO DE SERIE 354005023637581 SEGUN FACTURA No M119842	7,590.00
1246 111A0109 0002	01 TELEFONO 3G BLACKBERRY BOLD 9000 SERIE No. 359614020391087 FACTURA No: M119841	9,899.99
1246 111A0109 0018	01 BOMBA MARCA HONDA 2" SERIE No. GCAAT-1961672 SEGUN FACTURA No. 01879	4,600.00
1246 111A0109 0019	01 BOMBA MARCA HONDA 2" SERIE No. GCAAT-1971142 SEGUN FACTURA No. 01879	4,600.00
1246 111A0109 0021	01 RIM BLACKBERRY 8330 SERIE No. 07608521534 SEGUN FACTURA No. AAA89524	5,453.99
1246 111A0109 0022	01 RIM BLACKBERRY 8330 SERIE No. 07608521537 SEGUN FACTURA No. AAA89529	5,453.99
1246 111A0109 0023	01 RIM BLACKBERRY 8330 SERIE No. 07608521547 SEGUN FACTURA No. AAA89532	5,453.99
1246 111A0109 0025	01 CELULAR INTERCEPTOR GSM PROHS-9155 MCA. NOKIA N71 MOD. NOKIA N73 SEGUN FACTURA 1382	44,500.00
1246 111A0109 0026	01 CELULAR SAMSUNG SGH-1900 OMNIA SEGUN FACTURA No. 6484	8,300.00

SISTEMA CONTABLE 2017

RELACIÓN DE BIENES QUE COMPONEN SU PATRIMONIO

Cuenta Pública al 31 de diciembre de 2017

Página 148 de 168

Hora: 10:09:33a. m.

Fecha: 12/02/2018

Código	Descripción del Bien	Valor en Libros
1246 111A0109 0027	01 FAX MOD. 275 MARCA BROTHER SERIE No. U56479G9K724205 SEGUN FACTURA No. 5406	3,927.64
1246 111A0109 0030	01 MODULO FOTOVOLTAICO MCA. ERDM SOLAR MOD. STP85 DE 12 VCD 85 WATTS SERIE No. 0911107798 FACT. 5863	11,890.00
1246 111A0109 0031	01 MODULO FOTOVOLTAICO MCA. ERDM SOLAR MOD. STP85 DE 12 VCD 85 WATTS SERIE No. 0911107797 FACT. 5863	11,890.00
1246 111A0109 0032	01 MODULO FOTOVOLTAICO MCA. ERDM SOLAR MOD. STP85 DE 12 VCD 85 WATTS SERIE No. 0911107716 FACT. 5863	11,890.00
1246 111A0109 0033	01 MODULO FOTOVOLTAICO MCA. ERDM SOLAR MOD. STP85 DE 12 VCD 85 WATTS SERIE No. 0911107836 FACT. 5863	11,890.00
1246 111A0109 0034	01 MODULO FOTOVOLTAICO MCA. ERDM SOLAR MOD. STP85 DE 12 VCD 85 WATTS SERIE No. 0911107788 FACT. 5863	11,890.00
1246 111A0109 0035	01 MODULO FOTOVOLTAICO MCA. ERDM SOLAR MOD. STP85 DE 12 VCD 85 WATTS SERIE No. 0911107675 FACT. 5863	11,890.00
1246 111A0109 0036	01 MODULO FOTOVOLTAICO MCA. ERDM SOLAR MOD. STP85 DE 12 VCD 85 WATTS SERIE No. 0911107781 FACT. 5863	11,890.00
1246 111A0109 0037	01 MODULO FOTOVOLTAICO MCA. ERDM SOLAR MOD. STP85 DE 12 VCD 85 WATTS SERIE No. 0911107811 FACT. 5863	11,890.00
1246 111A0109 0038	01 MODULO FOTOVOLTAICO MCA. ERDM SOLAR MOD. STP85 DE 12 VCD 85 WATTS SERIE No. 0911107801 FACT. 5863	11,890.00
1246 111A0109 0039	01 MODULO FOTOVOLTAICO MCA. ERDM SOLAR MOD. STP85 DE 12 VCD 85 WATTS SERIE No. 0911107736 FACT. 5863	11,890.00
1246 111A0109 0040	01 MODULO FOTOVOLTAICO MCA. ERDM SOLAR MOD. STP85 DE 12 VCD 85 WATTS SERIE No. 0911107850 FACT. 5863	11,890.00
1246 111A0109 0041	01 MODULO FOTOVOLTAICO MCA. ERDM SOLAR MOD. STP85 DE 12 VCD 85 WATTS SERIE No. 0911107671 FACT. 5863	11,890.00
1246 111A0109 0042	01 MODULO FOTOVOLTAICO MCA. ERDM SOLAR MOD. STP85 DE 12 VCD 85 WATTS SERIE No. 0911107785 FACT. 5863	11,890.00
1246 111A0109 0043	01 MODULO FOTOVOLTAICO MCA. ERDM SOLAR MOD. STP85 DE 12 VCD 85 WATTS SERIE No. 0911107813 FACT. 5863	11,890.00
1246 111A0109 0044	01 MODULO FOTOVOLTAICO MCA. ERDM SOLAR MOD. STP85 DE 12 VCD 85 WATTS SERIE No. 0911107841 FACT. 5863	11,890.00
1246 111A0109 0045	01 MODULO FOTOVOLTAICO MCA. ERDM SOLAR MOD. STP85 DE 12 VCD 85 WATTS SERIE No. 0911107840 FACT. 5863	11,890.00
1246 111A0109 0046	01 MODULO FOTOVOLTAICO MCA. ERDM SOLAR MOD. STP85 DE 12 VCD 85 WATTS SERIE No. 0911107761 FACT. 5863	11,890.00
1246 111A0109 0047	01 MODULO FOTOVOLTAICO MCA. ERDM SOLAR MOD. STP85 DE 12 VCD 85 WATTS SERIE No. 0911107727 FACT. 5863	11,890.00
1246 111A0109 0048	01 MODULO FOTOVOLTAICO MCA. ERDM SOLAR MOD. STP85 DE 12 VCD 85 WATTS SERIE No. 0911107679 FACT. 5863	11,890.00
1246 111A0109 0049	01 MODULO FOTOVOLTAICO MCA. ERDM SOLAR MOD. STP85 DE 12 VCD 85 WATTS SERIE No. 0911107692 FACT. 5863	11,890.00
1246 111A0109 0050	01 MODULO FOTOVOLTAICO MCA. ERDM SOLAR MOD. STP85 DE 12 VCD 85 WATTS SERIE No. 0911107699 FACT. 5863	11,890.00
1246 111A0109 0051	01 MODULO FOTOVOLTAICO MCA. ERDM SOLAR MOD. STP85 DE 12 VCD 85 WATTS SERIE No. 0911107780 FACT. 5863	11,890.00
1246 111A0109 0052	01 MODULO FOTOVOLTAICO MCA. ERDM SOLAR MOD. STP85 DE 12 VCD 85 WATTS SERIE No. 0911107725 FACT. 5863	11,890.00
1246 111A0109 0081	01 DVR MARCA GRANDSTREAM GXV3504 CON CONEXION 4 CANALES SERIE No. 23A8DVR96020538A FACT. 5865	12,144.14
1246 111A0109 0093	01 DVR MARCA GRANDSTREAM GXV3504 CON CONEXION 4 CANALES SERIE No. 23A8DVR9501F940F FACT. 5865	12,144.14
1246 111A0110 0001	01 BLACKBERRY 8530 CURVE 2 No SERIE 268435458811299705 SEGUN FACTURA No AAA141708	4,498.99



SISTEMA CONTABLE 2017

RELACIÓN DE BIENES QUE COMPONEN SU PATRIMONIO

Cuenta Pública al 31 de diciembre de 2017

Página 149 de 168

Hora: 10:09:33a. m.

Fecha: 12/02/2018

Código	Descripción del Bien	Valor en Libros
1246 111A0110 0112	01 MAQUINA TORTILLADORA MODELO 70-K CON MOTOR 2 H.P. TRIFASICO A 220V/60HZ MARCA CELORIO SEGÚN FACTURA No 22934	179,521.00
1246 111A0110 0113	01 CAMARA DE FERMENTACION CONTROLADA 2 CARROS DE 72 CHAROLAS MARCA ZUCHELLI ALPHA SEGÚN FACTURA No 22934	259,245.00
1246 111A0110 0114	01 PZA. CONGELADOR HORIZONTAL CAPACIDAD DE 25P3 CON LUZ INTERIOR MARCA TORREY SERIE NUMERO WB03238143 SEGÚN FACTURA No. 23335	12,412.00
1246 111A0110 0115	01 PZA. LICUADORA INDUSTRIAL DE ACERO INOX. MARCA INTERNACIONAL SERIE NUMERO L12-10-06-042 SEGÚN FACTURA No. 23335	12,485.99
1246 111A0110 0116	01 PZA. LICUADORA INDUSTRIAL DE ACERO INOX. MARCA INTERNACIONAL SERIE NUMERO L12-10-06-043 SEGÚN FACTURA No. 23335	12,486.00
1246 111A0110 0117	01 PZA. CONGELADOR VERTICAL 32 PIES CUBICOS 2 PUERTAS SOLIDAS MARCA TORREY SERIE NUMERO 10-0226 SEGÚN FACTURA No. 23335	43,484.01
1246 111A0111 0001	01 PZA. TELEFONO CELULAR MARCA SAMSUNG 3-G P1000 GALAXY TAB BLANCO NUMERO DE SERIE 353716040076014 SEGÚN FACTURA No. RX-1476445	11,989.76
1246 111A0111 0002	01 PZA. TELEFONO CELULAR MARCA SAMSUNG 3-G P1000 GALAXY TAB BLANCO NUMERO DE SERIE 353716040093514 SEGÚN FACTURA No. RX-1476445	11,989.76
1246 111A0111 0058	01 PZA. TELEFONO CELULAR BLACKBERRY SERIE No 358566042920056 SEGÚN FACTURA No. ZCE86547	9,539.00
1246 111A0111 0060	01 PLATAFORMA BLOQUEADORA DE COMUNICACIONES CELULARES SEGUN FACTURA No.0196 DEL 08/12/2011	10,467,787.19
1246 111A0111 0061	01 PLANTA DE EMERGENCIA MARCA IGSA SEGUN FACTURA No. 141	278,597.20
1246 111A0111 0064	EQUIPOS Y APARATOS DE COMUNICACIONES Y TELECOMUNICACIONES	5,656,237.72
1246 111A0111 0065	01 PZA. TELEFONO DIGITAL MARCA ALCATEL MODELO 4029 CON NUMERO DE SERIE TEC01113500648 SEGÚN FACTURA No. 207	4,089.00
1246 111A0111 0066	01 PZA. TELEFONO DIGITAL MARCA ALCATEL MODELO 4029 CON NUMERO DE SERIE TEC01113500657 SEGÚN FACTURA No. 207	4,089.00
1246 111A0111 0067	01 PZA. TELEFONO DIGITAL MARCA ALCATEL MODELO 4029 CON NUMERO DE SERIE TEC01113500660 SEGÚN FACTURA No. 207	4,089.00
1246 111A0112 0001	02 MULTIMETRO MARCA EXTECH MODELO EX420 CON PANTALLA LCD Y FUNCION DE TEMPERATURA S/FACTURA No 0638	6,625.00
1246 111A0112 0002	02 MICROTELEFONO TS CON CONECTOR ANGULADO DE MULTICONTACTOS MARCA FLUKE S/FACTURA No 0626	10,180.53
1246 111A0112 0044	01 PLANTA DE EMERGENCIA MARCA IGSA SEGUN FACTURA No. 141-A	119,398.80
1246 111A0112 0049	02 EQUIPO INALAMBRICO ROCKET 5 MIMO, AIRMAX BASESTATION SEGUN FACTURA No. 126	6,380.00
1246 111A0112 0050	01 RACKET DISH PARABOLICA 5 GHZ 30 DBI DUAL POL AIRMAX SEGUN FACTURA No. 126	4,814.00
1246 111A0112 0051	01 ANTENA SECTORIAL SECTORMIMO 19 DBL 120 DEG AIRMAX SEGUN FACTURA No. 126	4,582.00
1246 111A0112 0053	01 EQUIPO INALAMBRICO ROCKET 5 MIMO, AIRMAX BASESTATION SERIE No. 00156DFEFC0A SEGUN FACTURA No. 170	5,103.00
1246 111A0112 0054	01 EQUIPO INALAMBRICO ROCKET 5 MIMO, AIRMAX BASESTATION SERIE No. RD5A31613 SEGUN FACTURA No. 170	5,103.00
1246 111A0112 0055	01 BLACKBERRY 3-G NEGRO S-100 SERIE 359683046591467 SEGUN FACTURA No. 2057265	10,219.00
1246 111A0112 0056	01 BLOQUEADORA DE SEÑAL DE CELULAR SEGUN FACTURA No. 226	11,987,550.20
1246 111A0112 0059	10 ENLACES DE INTERCOMUNICACION POR MICROONDAS SEGUN FACTURA No. 319	2,800,000.00



SISTEMA CONTABLE 2017

RELACIÓN DE BIENES QUE COMPONEN SU PATRIMONIO

Cuenta Pública al 31 de diciembre de 2017

Página 150 de 168

Hora: 10:09:33a. m.

Fecha: 12/02/2018

Código	Descripción del Bien	Valor en Libros
1246 111A0112 0071	10 ENLACES DE INTERCOMUNICACION POR MICROONDAS SEGUN FACTURA No. 451 A LA 454	2,800,000.00
1246 111A0112 0073	01 MOTOR FUERA DE BORDA MCA. YAMAHA MOD. 2000 AETX SERIE 1050788 FACT. 1096	194,000.00
1246 131A0104 0138	10 SIERRA DE DISCO PARA MADERA DE BANCO 10" FACTURA No. 5341	31,374.80
1246 131A0104 0229	01 RADIO MOVIL MCA. KENWOOD MOD. TK-7100HK SERIE 50300134 FACTURA No. 3654	7,762.50
1246 131A0104 0232	01 RADIO BASE MCA. KENWOOD MOD. TK7100HK SERIE 50100782 FACTURA No. 3654	9,706.00
1246 131A0105 0001	01 CONMUTADOR CENTRAL TELEFONICA KXTA-616 EQUIPADO FACTURA No. 5370	18,130.33
1246 131A0105 0235	07 RACK DE SECADO PARA TRABAJOS DE IMPRESION FACTURA No. 2031	31,797.50
1246 131A0105 0237	02 PULPO 6 TINTAS 2 ESTAC DOB. ROT. NAL. SEGUN FACTURA No. 375240	7,445.10
1246 131A0105 0238	02 RAKS DE SEC. 50X65 C/50 CHAR. GALV. NAL. SEGUN FACTURA No. 375240	6,867.80
1246 131A0105 0239	02 TORNO PARA MADERA DE BANCO 12" FACTURA No. 5683	10,478.80
1246 131A0105 0261	02 SIERRA DE DISCO PARA MADERA DE BANCO 10" FACTURA No. 5683	6,663.10
1246 131A0105 0264	02 CANTEADORA PARA MADERA DE PISO DE 8" FACTURA No. 5684	20,049.10
1246 131A0105 0265	02 TALADRO DE COLUMNA SEGUN FACTURA No. 5684	24,150.00
1246 131A0105 0266	02 CEPILLADORA PARA MADERA DE PISO SEGUN FACTURA No. 5685	77,022.40
1246 131A0105 0267	02 SIERRA CIRCULAR ANGULAR COMBINADA SEGUN FACTURA No. 5685	11,635.70
1246 131A0105 0268	Radio Portátil CONEXITI EASY+ Serie:HT6098CEE03041802125 Fact.1810 Patrimonio:2030105004803	16,525.04
1246 131A0105 0270	Radio Portátil CONEXITI EASY+ Serie:HT6098CEE03041802086 Fact.1810 Patrimonio:2030105004817	16,525.04
1246 131A0105 0272	Radio Portátil CONEXITI EASY+ Serie:HT6098CEE03041800784 Fact.1810 Patrimonio:2030105004836	16,525.04
1246 131A0105 0273	Radio Portátil CONEXITI EASY+ Serie:HT6098CEE03041801522 Fact.1810 Patrimonio:2030105004841	16,525.04
1246 131A0105 0274	Radio Portátil CONEXITI EASY+ Serie:HT6098CEE03041801911 Fact.1810 Patrimonio:2030105004844	16,525.04
1246 131A0105 0276	Radio Portátil CONEXITI EASY+ Serie:HT6098CEE03041800657 Fact.1810 Patrimonio:2030105004864	16,525.04
1246 131A0105 0278	Radio Portátil CONEXITI EASY+ Serie:HT6098CEE03041800747 Fact.1810 Patrimonio:2030105004884	16,525.04
1246 131A0105 0279	Radio Portátil CONEXITI EASY+ Serie:HT6098CEE03041800880 Fact.1810 Patrimonio:2030105004887	16,525.04
1246 131A0105 0280	Radio Portátil CONEXITI EASY+ Serie:HT6098CEE03041801115 Fact.1810 Patrimonio:2030105004899	16,525.04
1246 131A0105 0281	Radio Portátil CONEXITI EASY+ Serie:HT6098CEE03041800032 Fact.1810 Patrimonio:2030105004918	16,525.04
1246 131A0105 0282	Radio Portátil CONEXITI EASY+ Serie:HT6098CEE03041800804 Fact.1810 Patrimonio:2030105004921	16,525.04
1246 131A0105 0283	Radio Portátil CONEXITI EASY+ Serie:HT6098CEE03041802683 Fact.1810 Patrimonio:2030105004926	16,525.04
1246 131A0105 0286	Radio Portátil CONEXITI EASY+ Serie:HT6098CEE03041801917 Fact.1810 Patrimonio:2030105004952	16,525.04
1246 131A0105 0288	Radio Portátil CONEXITI EASY+ Serie:HT6098CEE03041800717 Fact.1810 Patrimonio:2030105004959	16,525.04
1246 131A0105 0291	Radio Portátil CONEXITI EASY+ Serie:HT6098CEE03041802676 Fact.1810 Patrimonio:2030105004965	16,525.04
1246 131A0105 0292	Radio Portátil CONEXITI EASY+ Serie:HT6098CEE03041802681 Fact.1810 Patrimonio:2030105004967	16,525.04

SISTEMA CONTABLE 2017

RELACIÓN DE BIENES QUE COMPONEN SU PATRIMONIO

Cuenta Pública al 31 de diciembre de 2017

Página 151 de 168

Hora: 10:09:33a. m.

Fecha: 12/02/2018

Código	Descripción del Bien	Valor en Libros
1246 131A0105 0295	Radio Portátil CONEXITI EASY+ Serie:HT6098CEE03041800119 Fact.1810 Patrimonio:2030105005128	16,525.04
1246 131A0105 0296	Radio Portátil CONEXITI EASY+ Serie:HT6098CEE03041800045 Fact.1810 Patrimonio:2030105005141	16,525.04
1246 131A0105 0297	Radio Portátil CONEXITI EASY+ Serie:HT6098CEE03041800060 Fact.1810 Patrimonio:2030105005144	16,525.04
1246 131A0105 0298	Radio Portátil CONEXITI EASY+ Serie:HT6098CEE03033501098 Fact.1783 Patrimonio:2030105004990	16,525.04
1246 131A0105 0301	Radio Portátil CONEXITI EASY+ Serie:HT6098CEE03033501367 Fact.1783 Patrimonio:2030105005016	16,525.04
1246 131A0105 0302	Radio Portátil CONEXITI EASY+ Serie:HT6098CEE03033501379 Fact.1783 Patrimonio:2030105005018	16,525.04
1246 131A0105 0304	Radio Portátil CONEXITI EASY+ Serie:HT6098CEE03033501393 Fact.1783 Patrimonio:2030105005041	16,525.04
1246 131A0105 0306	Radio Portátil CONEXITI EASY+ Serie:HT6098CEE03033501090 Fact.1783 Patrimonio:2030105005054	16,525.04
1246 131A0105 0307	Radio Portátil CONEXITI EASY+ Serie:HT6098CEE03033501362 Fact.1783 Patrimonio:2030105005058	16,525.04
1246 131A0105 0309	Radio Portátil CONEXITI EASY+ Serie:HT6098CEE03033501389 Fact.1783 Patrimonio:2030105005089	16,525.04
1246 131A0105 0310	Radio Portátil CONEXITI EASY+ Serie:HT6098CEE03033501064 Fact.1783 Patrimonio:2030105005091	16,525.04
1246 131A0105 0311	Radio Portátil CONEXITI EASY+ Serie:HT6098CEE03033502351 Fact.1783 Patrimonio:2030105005093	16,525.04
1246 131A0105 0314	Radio Portátil CONEXITI EASY+ Serie:HT6098CEE03033502369 Fact.1783 Patrimonio:2030105005119	16,525.04
1246 131A0105 0315	Radio Móvil CONEXITI SMART Serie:RA1635BBC02044006603 Fact.2208 Patrimonio:2030105005553	33,513.76
1246 131A0105 0316	Radio Móvil CONEXITI SMART Serie:RA1635BBC02044206617 Fact.2208 Patrimonio:2030105005555	33,513.00
1246 131A0105 0317	Radio Móvil CONEXITI SMART Serie:RA1635BBC02044006605 Fact.2208 Patrimonio:2030105005558	33,513.76
1246 131A0105 0319	Radio Móvil CONEXITI SMART Serie:RA1635BBC02044006573 Fact.2208 Patrimonio:2030105005565	33,513.76
1246 131A0105 0320	Radio Móvil CONEXITI SMART Serie:RA1635BBC02044006537 Fact.2208 Patrimonio:2030105005568	33,513.76
1246 131A0105 0321	Radio Móvil CONEXITI SMART Serie:RA1635BBC02044103070 Fact.2208 Patrimonio: 2030105005571	33,513.76
1246 131A0105 0322	Radio Móvil CONEXITI SMART Serie:RA1635BBC02044201192 Fact.2208 Patrimonio:2030105005577	33,513.76
1246 131A0105 0323	Radio Móvil CONEXITI SMART Serie:RA1635BBC02044103155 Fact.2208 Patrimonio:2030105005579	33,513.76
1246 131A0105 0324	Radio Móvil CONEXITI SMART Serie:RA1635BBC02044201176 Fact.2208 Patrimonio:2030105005587	33,513.76
1246 131A0105 0325	Radio Móvil CONEXITI SMART Serie:RA1635BBC02044201179 Fact.2208 Patrimonio:2030105005588	33,513.76
1246 131A0105 0326	Radio Móvil CONEXITI SMART Serie:RA1635BBC02044103042 Fact.2208 Patrimonio:2030105005589	33,513.76
1246 131A0105 0327	Radio Móvil CONEXITI SMART Serie:RA1635BBC02044006643 Fact.2208 Patrimonio:2030105005594	33,513.76
1246 131A0105 0328	Radio Móvil CONEXITI SMART Serie:RA1635BBC02044201182 Fact.2208 Patrimonio:2030105005595	33,513.76
1246 131A0105 0329	Radio Móvil CONEXITI SMART Serie:RA1635BBC02044006574 Fact.2208 Patrimonio:2030105005596	33,513.76

SISTEMA CONTABLE 2017

RELACIÓN DE BIENES QUE COMPONEN SU PATRIMONIO

Cuenta Pública al 31 de diciembre de 2017

Página 152 de 168

Hora: 10:09:33a. m.

Fecha: 12/02/2018

Código	Descripción del Bien	Valor en Libros
1246 131A0105 0330	Radio Móvil CONEXITI SMART Serie:RA1635BBC02044201190 Fact.2208 Patrimonio:2030105005599	33,513.76
1246 131A0105 0331	Radio Móvil CONEXITI SMART Serie:RA1635BBC02044006575 Fact.2208 Patrimonio:2030105005600	33,513.76
1246 131A0105 0332	Radio Móvil CONEXITI SMART Serie:RA1635BBC02044103063 Fact.2208 Patrimonio:2030105005601	33,513.76
1246 131A0105 0333	Radio Móvil CONEXITI SMART Serie:RA1635BBC02044006639 Fact:2208 Patrimonio:2030105005606	33,513.76
1246 131A0105 0334	Radio Móvil CONEXITI SMART Serie:RA1635BBC02044201184 Fact:2208 Patrimonio:2030105005610	33,513.76
1246 131A0105 0335	Radio Móvil CONEXITI SMART Serie:RA1635BBC02044103044 Fact:2208 Patrimonio:2030105005612	33,513.76
1246 131A0105 0354	Radio Móvil CONEXITI EASY+ Serie:RA1635BBC02042902052 Fact.2111-2114 Patrimonio:2030105005402	33,513.76
1246 131A0105 0355	Radio Móvil CONEXITI EASY+ Serie:RA1635BBC02042902103 Fact.2111-2114 Patrimonio:2030105005406	33,513.76
1246 131A0105 0356	Radio Móvil CONEXITI SMART Serie:RA1635BBC02044006606 Fact:2213 Patrimonio:2030105005613	33,513.76
1246 131A0106 0003	02 MOTOSIERRA MCA. HUSOVARNA M. 281 CON BARRA Y CADENA DE 30 PULG. MOTOR 5.7 H.P.	18,000.00
1246 131A0106 0004	01 TRACTOR AGRICOLA DE 88H.P. MOD. 390E SERIE L14493 MOTOR LM001M00384H03 MCA. MASSEY	249,250.00
1246 131A0106 0005	01 EQUIPO Y ADAPTACIONAL EQUIPO ACUATICO (CHALAN) MOLINO DE MARTILLO Y CINZALLAS	172,815.79
1246 131A0106 0045	01 BASCULA DE RECIBO, PLATAFORMA CAPACIDAD 50 KGS. SEGUN FACTURA No. 13501	4,400.00
1246 131A0106 0060	08 RACK DE SECADO DE 50X65 CMS. CON 50 CHAROLAS GALVANIZADAS FACTURA No. 6367	33,727.20
1246 131A0106 0114	01 MAQUINA OJALEADORA DE PESPUNTE DE 1 AGUJA SERIE No. 2LOZG00457 MCA. JUKI FACT. 6442	61,772.25
1246 131A0106 0115	01 MAQUINA ESPECIAL PARA TALA BARTERIA MOD. LU-1508NH MCA. JUKI SERIE 3L8ZF04439 FACT. 6446	41,658.75
1246 131A0106 0116	01 MAQUINA ESPECIAL PARA TALA BARTERIA MOD. LU-1508NH MCA. JUKI SERIE 3L8ZF04545 FACT. 6446	41,658.75
1246 131A0106 0117	01 MAQUINA ESPECIAL PARA TALA BARTERIA MOD. LU-1508NH MCA. JUKI SERIE 3L8ZF04431 FACT. 6446	41,658.75
1246 131A0106 0118	11 COMPRESORA INDUSTRIAL ORIZONTAL MCA. PREMIER FACTURA No. 6446	50,574.70
1246 131A0106 0384	02 LIJADORA DE BANDA POTENCIA 1200 WATTS. MARCA BOSCH FACTURA 6444	9,197.13
1246 131A0106 0386	01 AMOLADORA ANGULAR DE 9" POTENCIA 2500 WTS. MARCA BOSH FACTURA No. 6418	3,214.25
1246 131A0106 0387	01 TROMPO CON BASE PARA MADERA DE PISO DE 1/2" Y 3/4" FACTURA No. 6418	12,558.00
1246 131A0106 0389	01 CANTEADORA PARA MADERA DE 8" PROFESIONAL FACTURA No. 6419	11,421.80
1246 131A0106 0390	01 CEPILLOADORA PARA MADERA DE 20 X 8 PROFESIONAL MARCA KNOVA FACTURA No. 6419-6420	34,385.00
1246 131A0106 0391	01 SIERRA DE DISCO PARA MADERA DE PISO PROFESIONAL MARCA KNOVA FACTURA 6420-6421	11,845.00
1246 131A0106 0395	01 CEPILLO INDUSTRIAL DE MANO POTENCIA 710 WTS. MARCA BOSCH FACTURA No. 6421	3,306.25
1246 131A0106 0396	02 SIERRA CALADORA PENDULAR DE 85 MM POTENCIA 580 WTTTS. MARCA BOSCH FACTURA No. 6422	6,037.50
1246 131A0106 0397	01 SIERRA CALADORA DE BANCO DE 16" FACTURA No. 6422	3,399.40

SISTEMA CONTABLE 2017

RELACIÓN DE BIENES QUE COMPONEN SU PATRIMONIO

Cuenta Pública al 31 de diciembre de 2017

Página 153 de 168

Hora: 10:09:33a. m.

Fecha: 12/02/2018

Código	Descripción del Bien	Valor en Libros
1246 131A0106 0398	01 SIERRA CINTA MARCA KNOVA FACTURA No. 6422-6423	4,508.00
1246 131A0106 0399	01 SIERRA CIRCULAR ANGULAR COMINADA DE 12" PROFESIONAL MCA. KNOVA FACTURA No. 6423	7,811.95
1246 131A0106 0400	02 PZAS. SIERRA CALADORA PENDULAR DE 85 MM. MODELO. 1587 MARCA BOSCH FACTURA No. 6377	6,037.50
1246 131A0106 0401	Radio Móvil EADS HT6991DC_V05 Serie:RA1635BBC02052601607 Fact:3001 Patrimonio:2030106000636	36,832.20
1246 131A0106 0402	Radio Móvil EADS HT6991DC_V05 Serie:RA1635BBC02052502407 Fact:3001 Patrimonio: 2030106000637	36,832.20
1246 131A0106 0403	Radio Móvil EADS HT6991DC_V05 Serie:RA1635BBC02052501317 Fact:3001 Patrimonio:2030106000638	36,832.20
1246 131A0106 0404	Radio Móvil EADS HT6991DC_V05 Serie:RA1635BBC02052502419 Fact:3001 Patrimonio:2030106000639	36,832.20
1246 131A0106 0405	Radio Móvil EADS HT6991DC_V05 Serie:RA1635BBC02052502525 Fact:3001 Patrimonio:2030106000644	36,832.20
1246 131A0106 0406	Radio Móvil EADS HT6991DC_V05 Serie:RA1635BBC02052502479 Fact:3001 Patrimonio:2030106000646	36,832.20
1246 131A0106 0407	Radio Móvil EADS HT6991DC_V05 Serie:RA1635BBC02052502487 Fact:3001 Patrimonio:2030106000648	36,832.20
1246 131A0106 0408	Radio Móvil EADS HT6991DC_V05 Serie:RA1635BBC02052502486 Fact:3001 Patrimonio:2030106000654	36,832.20
1246 131A0106 0409	Radio Móvil EADS HT6991DC_V05 Serie:RA1635BBC02052502481 Fact:3001 Patrimonio:2030106000655	36,832.20
1246 131A0106 0410	Radio Móvil EADS HT6991DC_V05 Serie:RA1635BBC02052502526 Fact:3001 Patrimonio:2030106000656	36,832.20
1246 131A0106 0411	Radio Móvil EADS HT6991DC_V05 Serie:RA1635BBC02052502431 Fact:3001 Patrimonio:2030106000658	36,832.20
1246 131A0106 0412	Radio Móvil EADS HT6991DC_V05 Serie:RA1635BBC02052502549 Fact:3001 Patrimonio:2030106000659	36,832.20
1246 131A0106 0413	Radio Móvil EADS HT6991DC_V05 Serie:RA1635BBC02052502542 Fact:3001 Patrimonio:2030106000664	36,832.20
1246 131A0106 0414	Radio Móvil EADS HT6991DC_V05 Serie:RA1635BBC02052502428 Fact:3001 Patrimonio:2030106000666	36,832.20
1246 131A0106 0415	Radio Móvil EADS HT6991DC_V05 Serie:RA1635BBC02052502480 Fact:3001 Patrimonio:2030106000674	36,832.20
1246 131A0106 0416	Radio Móvil EADS HT6991DC_V05 Serie:RA1635BBC02052502478 Fact:3001 Patrimonio:2030106000675	36,832.20
1246 131A0106 0417	Radio Móvil EADS HT6991DC_V05 Serie:RA1635BBC02052601421 Fact:3001 Patrimonio:2030106000677	36,832.20
1246 131A0106 0418	Radio Móvil EADS HT6991DC_V05 Serie:RA1635BBC02052601428 Fact:3001 Patrimonio:2030106000678	36,832.20
1246 131A0106 0419	Radio Móvil EADS HT6991DC_V05 Serie:RA1635BBC02052601579 Fact:3001 Patrimonio:2030106000684	36,832.20
1246 131A0106 0420	Radio Móvil EADS HT6991DC_V05 Serie:RA1635BBC02052601432 Fact:3001 Patrimonio:2030106000685	36,832.20
1246 131A0106 0421	Radio Móvil EADS HT6991DC_V05 Serie:RA1635BBC02052502445 Fact:3001 Patrimonio:2030106000691	36,832.20
1246 131A0106 0422	Radio Móvil EADS HT6991DC_V05 Serie:RA1635BBC02052501371 Fact:3001 Patrimonio:2030106000694	36,832.20
1246 131A0106 0423	Radio Móvil EADS HT6991DC_V05 Serie:RA1635BBC02052601588 Fact:3001 Patrimonio:2030106000698	36,832.20
1246 131A0106 0424	Radio Móvil EADS HT6991DC_V05 Serie:RA1635BBC02052601581 Fact:3001 Patrimonio:2030106000700	36,832.20
1246 131A0106 0425	Radio Móvil EADS HT6991DC_V05 Serie:RA1635BBC02052501902 Fact:3001 Patrimonio:2030106000702	36,832.20

SISTEMA CONTABLE 2017

RELACIÓN DE BIENES QUE COMPONEN SU PATRIMONIO

Cuenta Pública al 31 de diciembre de 2017

Página 154 de 168

Hora: 10:09:33a. m.

Fecha: 12/02/2018

Código	Descripción del Bien	Valor en Libros
1246 131A0106 0426	Radio Móvil EADS HT6991DC_V05 Serie:RA1635BBC02052601575 Fact:3001 Patrimonio:2030106000704	36,832.20
1246 131A0106 0427	Radio Móvil EADS HT6991DC_V05 Serie:RA1635BBC02052601444 Fact:3001 Patrimonio:2030106000708	36,832.20
1246 131A0106 0428	Radio Móvil EADS HT6991DC_V05 Serie:RA1635BBC02052601608 Fact:3001 Patrimonio:2030106000710	36,832.20
1246 131A0106 0429	Radio Móvil EADS HT6991DC_V05 Serie:RA1635BBC02052502477 Fact:3001 Patrimonio:2030106000713	36,832.20
1246 131A0106 0431	Radio Móvil EADS HT6991DC_V05 Serie:RA1635BBC02052502424 Fact:3001 Patrimonio:2030106000717	36,832.20
1246 131A0106 0432	Radio Móvil EADS HT6991DC_V05 Serie:RA1635BBC02052502548 Fact:3001 Patrimonio:2030106000720	36,832.20
1246 131A0106 0433	Radio Móvil EADS HT6991DC_V05 Serie:RA1635BBC02052502438 Fact:3001 Patrimonio:2030106000727	36,832.20
1246 131A0106 0434	Radio Móvil EADS HT6991DC_V05 Serie:RA1635BBC02052601452 Fact:3001 Patrimonio:2030106000728	36,832.20
1246 131A0106 0435	Radio Móvil EADS HT6991DC_V05 Serie:RA1635BBC02052502541 Fact:3001 Patrimonio:2030106000729	36,832.20
1246 131A0106 0436	Radio Móvil EADS HT6991DC_V05 Serie:RA1635BBC02052502544 Fact:3001 Patrimonio:2030106000731	36,832.20
1246 131A0106 0437	Radio Móvil EADS HT6991DC_V05 Serie:RA1635BBC02052601590 Fact:3001 Patrimonio:2030106000735	36,832.20
1246 131A0106 0438	Radio Móvil EADS HT6991DC_V05 Serie:RA1635BBC02052502432 Fact:3001 Patrimonio:2030106000737	36,832.20
1246 131A0106 0439	Radio Móvil EADS HT6991DC_V05 Serie:RA1635BBC02052600653 Fact:3001 Patrimonio:2030106000741	36,832.20
1246 131A0106 0440	Radio Móvil EADS HT6991DC_V05 Serie:RA1635BBC02052501327 Fact:3001 Patrimonio:2030106000745	36,832.20
1246 131A0106 0441	Radio Móvil EADS HT6991DC_V05 Serie:RA1635BBC02052501319 Fact:3001 Patrimonio:2030106000746	36,832.20
1246 131A0106 0442	Radio Móvil EADS HT6991DC_V05 Serie:RA1635BBC02052501892 Fact:3001 Patrimonio:2030106000756	36,832.20
1246 131A0106 0443	Radio Móvil EADS HT6991DC_V05 Serie:RA1635BBC02052501316 Fact:3001 Patrimonio:2030106000758	36,832.20
1246 131A0106 0444	Radio Móvil EADS HT6991DC_V05 Serie:RA1635BBC02052501329 Fact:3001 Patrimonio:2030106000759	36,832.20
1246 131A0106 0445	Radio Móvil EADS HT6991DC_V05 Serie:RA1635BBC02052501897 Fact:3001 Patrimonio:2030106000761	36,832.20
1246 131A0106 0446	Radio Móvil EADS HT6991DC_V05 Serie:RA1635BBC02052601451 Fact:3001 Patrimonio:2030106000769	36,832.20
1246 131A0106 0448	Radio Móvil EADS HT6991DC_V05 Serie:RA1635BBC02052501385 Fact:3001 Patrimonio:2030106000776	36,832.20
1246 131A0106 0449	Radio Móvil EADS HT6991DC_V05 Serie:RA1635BBC02052601449 Fact:3001 Patrimonio:2030106000780	36,832.20
1246 131A0106 0450	Radio Móvil EADS HT6991DC_V05 Serie:RA1635BBC02052601578 Fact:3001 Patrimonio:2030106000783	36,832.20
1246 131A0106 0451	Radio Móvil EADS HT6991DC_V05 Serie:RA1635BBC02052601582 Fact:3001 Patrimonio:2030106000788	36,832.20
1246 131A0106 0452	Radio Móvil EADS HT6991DC_V05 Serie:RA1635BBC02052601431 Fact:3001 Patrimonio:2030106000791	36,832.20
1246 131A0106 0453	Radio Móvil EADS HT6991DC_V05 Serie:RA1635BBC02052502413 Fact:3001 Patrimonio:2030106000793	36,832.20
1246 131A0106 0454	Radio Móvil EADS HT6991DC_V05 Serie:RA1635BBC02052502415 Fact:3001 Patrimonio:2030106000797	36,832.20



SISTEMA CONTABLE 2017

RELACIÓN DE BIENES QUE COMPONEN SU PATRIMONIO

Cuenta Pública al 31 de diciembre de 2017

Página 155 de 168

Hora: 10:09:33a. m.

Fecha: 12/02/2018

Código	Descripción del Bien	Valor en Libros
1246 131A0106 0455	Radio Móvil EADS HT6991DC_V05 Serie:RA1635BBC02052502420 Fact:3001 Patrimonio:2030106000798	36,832.20
1246 131A0106 0456	Radio Móvil EADS HT6991DC_V05 Serie:RA1635BBC02052600656 Fact:3001 Patrimonio:2030106000801	36,832.20
1246 131A0106 0457	Radio Móvil EADS HT6991DC_V05 Serie:RA1635BBC02052502450 Fact:3001 Patrimonio:2030106000806	36,832.20
1246 131A0106 0458	Radio Móvil EADS HT6991DC_V05 Serie:RA1635BBC02052502410 Fact:3001 Patrimonio:2030106000810	36,832.20
1246 131A0106 0459	Radio Móvil EADS HT6991DC_V05 Serie:RA1635BBC02052600652 Fact:3001 Patrimonio:2030106000813	36,832.20
1246 131A0106 0460	Radio Móvil EADS HT6991DC_V05 Serie:RA1635BBC02052601459 Fact:3001 Patrimonio:2030106000815	36,832.20
1246 131A0106 0461	Radio Móvil EADS HT6991DC_V05 Serie:RA1635BBC02052601442 Fact:3001 Patrimonio:2030106000819	36,832.20
1246 131A0106 0462	Radio Móvil EADS HT6991DC_V05 Serie:RA1635BBC02052601454 Fact:3001 Patrimonio:2030106000820	36,832.20
1246 131A0106 0463	Radio Móvil EADS HT6991DC_V05 Serie:RA1635BBC02052601580 Fact:3001 Patrimonio:2030106000822	36,832.20
1246 131A0106 0464	Radio Móvil EADS HT6991DC_V05 Serie:RA1635BBC02052502421 Fact:3001 Patrimonio:2030106000827	36,832.20
1246 131A0106 0465	Radio Móvil EADS HT6991DC_V05 Serie:RA1635BBC02052502401 Fact:3001 Patrimonio:2030106000830	36,832.20
1246 131A0106 0466	Radio Móvil EADS HT6991DC_V05 Serie:RA1635BBC02052502449 Fact:3001 Patrimonio:2030106000834	36,832.20
1246 131A0106 0467	Radio Móvil EADS HT6991DC_V05 Serie:RA1635BBC02052600657 Fact:3001 Patrimonio:2030106000837	36,832.20
1246 131A0106 0468	Radio Móvil EADS HT6991DC_V05 Serie:RA1635BBC02052502411 Fact:3001 Patrimonio:2030106000839	36,832.20
1246 131A0106 0469	Radio Móvil EADS HT6991DC_V05 Serie:RA1635BBC02052601464 Fact:3001 Patrimonio:2030106000841	36,832.20
1246 131A0106 0470	Radio Móvil EADS HT6991DC_V05 Serie:RA1635BBC02052501720 Fact:3001 Patrimonio:2030106000842	36,832.20
1246 131A0106 0471	Radio Móvil EADS HT6991DC_V05 Serie:RA1635BBC02052502493 Fact:3001 Patrimonio:2030106000844	36,832.20
1246 131A0106 0472	Radio Móvil EADS HT6991DC_V05 Serie:RA1635BBC02052502524 Fact:3001 Patrimonio:2030106000845	36,832.20
1246 131A0106 0473	Radio Móvil EADS HT6991DC_V05 Serie:RA1635BBC02052501774 Fact:3001 Patrimonio:2030106000847	36,832.20
1246 131A0106 0474	Radio Móvil EADS HT6991DC_V05 Serie:RA1635BBC02052502515 Fact:3001 Patrimonio:2030106000851	36,832.20
1246 131A0106 0475	Radio Móvil EADS HT6991DC_V05 Serie:RA1635BBC02052502505 Fact:3001 Patrimonio:2030106000852	36,832.20
1246 131A0106 0476	Radio Móvil EADS HT6991DC_V05 Serie:RA1635BBC02052502514 Fact:3001 Patrimonio:2030106000853	36,832.20
1246 131A0106 0477	Radio Móvil EADS HT6991DC_V05 Serie:RA1635BBC02052600664 Fact:3001 Patrimonio:2030106000854	36,832.20
1246 131A0106 0478	Radio Móvil EADS HT6991DC_V05 Serie:RA1635BBC02052502472 Fact:3001 Patrimonio:2030106000855	36,832.20
1246 131A0106 0479	Radio Móvil EADS HT6991DC_V05 Serie:RA1635BBC02052502494 Fact:3001 Patrimonio:2030106000857	36,832.20
1246 131A0106 0480	Radio Móvil EADS HT6991DC_V05 Serie:RA1635BBC02052502536 Fact:3001 Patrimonio:2030106000859	36,832.20
1246 131A0106 0481	Radio Móvil EADS HT6991DC_V05 Serie:RA1635BBC02052502538 Fact:3001 Patrimonio:2030106000863	36,832.20



SISTEMA CONTABLE 2017

RELACIÓN DE BIENES QUE COMPONEN SU PATRIMONIO

Cuenta Pública al 31 de diciembre de 2017

Página 156 de 168

Hora: 10:09:33a. m.

Fecha: 12/02/2018

Código	Descripción del Bien	Valor en Libros
1246 131A0106 0482	Radio Móvil EADS HT6991DC_V05 Serie:RA1635BBC02052601617 Fact:3001 Patrimonio:2030106000867	36,832.20
1246 131A0106 0483	Radio Móvil EADS HT6991DC_V05 Serie:RA1635BBC02052502523 Fact:3001 Patrimonio:2030106000872	36,832.20
1246 131A0106 0484	Radio Móvil EADS HT6991DC_V05 Serie:RA1635BBC02052502510 Fact:3001 Patrimonio:2030106000873	36,832.20
1246 131A0106 0485	Radio Móvil EADS HT6991DC_V05 Serie:RA1635BBC02052502468 Fact:3001 Patrimonio:2030106000874	36,832.20
1246 131A0106 0486	Radio Móvil EADS HT6991DC_V05 Serie:RA1635BBC02052601612 Fact:3001 Patrimonio:2030106000875	36,832.20
1246 131A0106 0487	Radio Móvil EADS HT6991DC_V05 Serie:RA1635BBC02052601427 Fact:3001 Patrimonio:2030106000877	36,832.20
1246 131A0106 0488	Radio Móvil EADS HT6991DC_V05 Serie:RA1635BBC02052601598 Fact:3001 Patrimonio:2030106000879	36,832.20
1246 131A0106 0489	Radio Móvil EADS HT6991DC_V05 Serie:RA1635BBC02052601424 Fact:3001 Patrimonio:2030106000880	36,832.20
1246 131A0106 0490	Radio Móvil EADS HT6991DC_V05 Serie:RA1635BBC02052601619 Fact:3001 Patrimonio:2030106000881	36,832.20
1246 131A0106 0491	Radio Móvil EADS HT6991DC_V05 Serie:RA1635BBC02052601583 Fact:3001 Patrimonio:2030106000882	36,832.20
1246 131A0106 0492	Radio Móvil EADS HT6991DC_V05 Serie:RA1635BBC02052601589 Fact:3001 Patrimonio:2030106000883	36,832.20
1246 131A0106 0493	Radio Móvil EADS HT6991DC_V05 Serie:RA1635BBC02052601450 Fact:3001 Patrimonio:2030106000885	36,832.20
1246 131A0106 0494	Radio Móvil EADS HT6991DC_V05 Serie:RA1635BBC02052601574 Fact:3001 Patrimonio:2030106000886	36,832.20
1246 131A0106 0495	Radio Móvil EADS HT6991DC_V05 Serie:RA1635BBC02052600661 Fact:3001 Patrimonio:2030106000889	36,832.20
1246 131A0106 0496	Radio Móvil EADS HT6991DC_V05 Serie:RA1635BBC02052502444 Fact:3001 Patrimonio:2030106000890	36,832.20
1246 131A0106 0497	Radio Móvil EADS HT6991DC_V05 Serie:RA1635BBC02052502539 Fact:3001 Patrimonio:2030106000891	36,832.20
1246 131A0106 0498	Radio Móvil EADS HT6792AB Serie:RA1621CAA01012301663 Fact:3001 Patrimonio:2030106000893	36,832.20
1246 131A0106 0499	Radio Móvil EADS HT6792AB Serie:RA1621CAA01012301731 Fact:3001 Patrimonio:2030106000897	36,832.20
1246 131A0106 0500	Radio Móvil EADS HT6792AB Serie:RA1621CAA01012301664 Fact:3001 Patrimonio:2030106000898	36,832.20
1246 131A0106 0501	Radio Móvil EADS HT6792AB Serie:RA1621CAA01012301692 Fact:3001 Patrimonio:2030106000899	36,832.20
1246 131A0106 0502	Radio Móvil EADS HT6792AB Serie:RA1621CAA01012301708 Fact:3001 Patrimonio:2030106000901	36,832.20
1246 131A0106 0503	Radio Móvil EADS HT6792AB Serie:RA1621CAA01012301718 Fact:3001 Patrimonio:2030106000903	36,832.20
1246 131A0106 0504	Radio Móvil EADS HT6792AB Serie:RA1621CAA01012301665 Fact:3001 Patrimonio:2030106000904	36,832.20
1246 131A0106 0505	Radio Móvil EADS HT6792AB Serie:RA1621CAA01012303116 Fact:3001 Patrimonio:2030106000905	36,832.20
1246 131A0106 0506	Radio Móvil EADS HT6792AB Serie:RA1621CAA01012303138 Fact:3001 Patrimonio:2030106000906	36,832.20
1246 131A0106 0508	Radio Móvil EADS HT6792AB Serie:RA1621CAA01012303118 Fact:3001 Patrimonio:2030106000908	36,832.20
1246 131A0106 0509	Radio Móvil EADS HT6792AB Serie:RA1621CAA01012301757 Fact:3001 Patrimonio:2030106000909	36,832.20

SISTEMA CONTABLE 2017

RELACIÓN DE BIENES QUE COMPONEN SU PATRIMONIO

Cuenta Pública al 31 de diciembre de 2017

Página 157 de 168

Hora: 10:09:33a. m.

Fecha: 12/02/2018

Código	Descripción del Bien	Valor en Libros
1246 131A0106 0510	Radio Móvil EADS HT6792AB Serie:RA1621CAA01012303100 Fact:3001 Patrimonio:2030106000910	36,832.20
1246 131A0106 0511	Radio Móvil EADS HT6792AB Serie:RA1621CAA01012505421 Fact:3001 Patrimonio:2030106000914	36,832.20
1246 131A0106 0512	Radio Móvil EADS HT6792AB Serie:RA1621CAA01012303140 Fact:3001 Patrimonio:2030106000915	36,832.20
1246 131A0106 0513	Radio Móvil EADS HT6792AB Serie:RA1621CAA01012301724 Fact:3001 Patrimonio:2030106000917	36,832.20
1246 131A0106 0514	Radio Móvil EADS HT6792AB Serie:RA1621CAA01012303102 Fact:3001 Patrimonio:2030106000921	36,832.20
1246 131A0106 0515	Radio Móvil EADS HT6792AB Serie:RA1621CAA01012301712 Fact:3001 Patrimonio:2030106000924	36,832.20
1246 131A0106 0516	Radio Móvil EADS HT6792AB Serie:RA1621CAA01012301671 Fact:3001 Patrimonio:2030106000925	36,832.20
1246 131A0106 0517	Radio Móvil EADS HT6792AB Serie:RA1621CAA01012303128 Fact:3001 Patrimonio:2030106000927	36,832.20
1246 131A0106 0518	Radio Móvil EADS HT6792AB Serie:RA1621CAA01012500941 Fact:3001 Patrimonio:2030106000929	36,832.20
1246 131A0106 0519	Radio Móvil EADS HT6792AB Serie:RA1621CAA01012500922 Fact:3001 Patrimonio:2030106000930	36,832.20
1246 131A0106 0520	Radio Móvil EADS HT6792AB Serie:RA1621CAA01012301733 Fact:3001 Patrimonio:2030106000932	36,832.20
1246 131A0106 0523	Radio Portátil CONNEXITY EASY + Serie:HT6098CED02012500688 Fact:3992 FECHA 30/11/06 Patrimonio:2030106002897	17,920.45
1246 131A0106 0527	Radio Portátil CONNEXITY EASY + Serie:HT6098CED02012500648 Fact:3992 FECHA 30/11/06 Patrimonio:2030106002901	17,920.45
1246 131A0106 0528	Radio Portátil CONNEXITY EASY + Serie:HT6098CED02012500690 Fact:3992 FECHA 30/11/06 Patrimonio:2030106002903	17,920.45
1246 131A0106 0529	Radio Portátil CONNEXITY EASY + Serie:HT6098CED02012204826 Fact:3992 FECHA 30/11/06 Patrimonio:2030106002906	17,920.45
1246 131A0106 0530	Radio Portátil CONNEXITY EASY + Serie:HT6098CED02012204757 Fact:3992 FECHA 30/11/06 Patrimonio:2030106002909	17,920.45
1246 131A0106 0532	Radio Portátil CONNEXITY EASY + Serie:HT6098CED02012500694 Fact:3992 FECHA 30/11/06 Patrimonio:2030106002913	17,920.45
1246 131A0106 0534	Radio Portátil CONNEXITY EASY + Serie:HT6098CED02012500656 Fact:3992 FECHA 30/11/06 Patrimonio:2030106002916	17,920.45
1246 131A0106 0535	Radio Portátil CONNEXITY EASY + Serie:HT6098CED02012505528 Fact:3992 FECHA 30/11/06 Patrimonio:2030106002918	17,920.45
1246 131A0106 0537	Radio Portátil CONNEXITY EASY + Serie:HT6098CED02012500671 Fact:3992 FECHA 30/11/06 Patrimonio:2030106002922	17,920.45
1246 131A0106 0540	Radio Portátil CONNEXITY EASY + Serie:HT6098CED02012505516 Fact:3992 FECHA 30/11/06 Patrimonio:2030106002926	17,920.45
1246 131A0106 0544	Radio Portátil CONNEXITY EASY + Serie:HT6098CED02012506042 Fact:3992 FECHA 30/11/06 Patrimonio:2030106002932	17,920.45
1246 131A0106 0545	Radio Portátil CONNEXITY EASY + Serie:HT6098CED02012701051 Fact:3992 FECHA 30/11/06 Patrimonio:2030106002933	17,920.45
1246 131A0106 0548	Radio Portátil CONNEXITY EASY + Serie:HT6098CED02012505519 Fact:3992 FECHA 30/11/06 Patrimonio:2030106002937	17,920.45
1246 131A0106 0549	Radio Portátil CONNEXITY EASY + Serie:HT6098CED02012204783 Fact:3992 FECHA 30/11/06 Patrimonio:2030106002938	17,920.45
1246 131A0106 0550	Radio Portátil CONNEXITY EASY + Serie:HT6098CED02012500663 Fact:3992 FECHA 30/11/06 Patrimonio:2030106002939	17,920.45
1246 131A0106 0551	Radio Portátil CONNEXITY EASY + Serie:HT6098CED02012701039 Fact:3992 FECHA 30/11/06 Patrimonio:2030106002941	17,920.45

SISTEMA CONTABLE 2017

RELACIÓN DE BIENES QUE COMPONEN SU PATRIMONIO

Cuenta Pública al 31 de diciembre de 2017

Página 158 de 168

Hora: 10:09:33a. m.

Fecha: 12/02/2018

Código	Descripción del Bien	Valor en Libros
1246 131A0106 0552	Radio Portátil CONNEXITY EASY + Serie:HT6098CEF03064000109 Fact:3992 FECHA 30/11/06 Patrimonio:2030106002942	17,920.45
1246 131A0106 0553	Radio Portátil CONNEXITY EASY + Serie:HT6098CEF03064101057 Fact:3992 FECHA 30/11/06 Patrimonio:2030106002944	17,920.45
1246 131A0106 0554	Radio Portátil CONNEXITY EASY + Serie:HT6098CEF03064202880 Fact:3992 FECHA 30/11/06 Patrimonio:2030106002946	17,920.45
1246 131A0106 0555	Radio Portátil EADS EASY+ TR1228DD Serie:HT6098CEF03044003350 Fact:3000 Patrimonio:2030106000933	18,168.85
1246 131A0106 0559	Radio Portátil EADS EASY+ TR1228DD Serie:HT6098CEF03044102435 Fact:3000 Patrimonio:2030106000971	18,168.85
1246 131A0106 0561	Radio Portátil EADS EASY+ TR1228DD Serie:HT6098CEF03044003372 Fact:3000 Patrimonio:2030106000995	18,168.85
1246 131A0106 0562	Radio Portátil EADS EASY+ TR1228DD Serie:HT6098CEF03044003739 Fact:3000 Patrimonio:2030106001003	18,168.85
1246 131A0106 0564	Radio Portátil EADS EASY+ TR1228DD Serie:HT6098CEF03044002409 Fact:3000 Patrimonio:2030106001011	18,168.85
1246 131A0106 0567	Radio Portátil CONNEXITY SMART G2 Serie:HT6009DEF03063700134 Fact:4029 FECHA 04/12/06 Patrimonio:2030106002947	29,259.45
1246 131A0106 0568	Radio Portátil CONNEXITY SMART G2 Serie:HT6009DEF03063700174 Fact:4029 FECHA 04/12/06 Patrimonio:2030106002948	29,259.45
1246 131A0106 0570	Radio Portátil CONNEXITY SMART G2 Serie:HT6009DEF03063706859 Fact:4029 FECHA 04/12/06 Patrimonio:2030106002953	29,259.45
1246 131A0106 0571	Radio Portátil CONNEXITY EASY+ Serie:HT6098CED02012204796 Fact:3887 27/10/06 Patrimonio:2030106002377	17,920.45
1246 131A0107 0112	01 MEZCLADORA DE 28 ENTRADAS MCA. PHONIC SERIE MDL0FBA153 FACTURA 5250	13,177.85
1246 131A0107 0113	01 AMPLIFICADOR MCA. PHONIC MOD. XP 3000 SERIE ACK2G3A157 FACTURA No. 5250	10,542.05
1246 131A0107 0136	01 PLANTA ELECTRICA DE MERGENCIA TOTALMENTE AUTOMATICA MOD. GP150 FACT. 1245-1246-1247	548,950.00
1246 131A0107 0163	02 PLANCHA INDUSTRIAL CON DEPOSITO DE AGUA FACTURA No. 6669	11,063.46
1246 131A0107 0186	02 ALCOHOLIMETRO MODELO INTOXILIZER S-D5 MARCA CMI INC. FACTURA No. 0569	27,380.00
1246 131A0107 0295	Radio Portátil EADS G3 TPH600 Serie:RA3046AAG02073706236 Fact:5131 28/01/2008 Patrimonio:2100107000695	18,802.50
1246 131A0107 0296	Radio Portátil EADS G3 TPH600 Serie:RA3046AAG02073704355 Fact:5131 28/01/2008 Patrimonio:2100107000717	18,802.50
1246 131A0107 0297	Radio Portátil EADS G3 TPH600 Serie:RA3046AAG02073605704 Fact:5131 28/01/2008 Patrimonio:2100107000725	18,802.50
1246 131A0107 0299	Radio Portátil EADS G3 TPH600 Serie:RA3046AAG02073702850 Fact:5131 28/01/2008 Patrimonio:2100107000786	18,802.50
1246 131A0107 0300	Radio Portátil EADS G3 TPH600 Serie:RA3046AAG02073605722 Fact:5131 28/01/2008 Patrimonio:2100107000788	18,802.50
1246 131A0108 0068	02 PZAS. DE INTOXILYZER SD-5 ES UN EQUIPO PORTATIL (ALCOHOLIMETRO SD-5) MARCA INTOXILYZER SEGÚN FACTURA No. 3205	20,700.00
1246 131A0108 0131	Radio Portátil EADS TPH700 Serie: RA3055BAB03083901017 Fact. 6284 18/12/08 Patrimonio: 2100108000283	18,975.00
1246 131A0108 0139	Radio Portátil EADS TPH700 Serie: RA3055BAB03083700817 Fact. 6284 18/12/08 Patrimonio: 2100108000294	18,975.00
1246 131A0108 0144	Radio Portátil EADS TPH700 Serie: RA3055BAB03083701071 Fact. 6284 18/12/08 Patrimonio: 2100108000300	18,975.00
1246 131A0108 0145	Radio Portátil EADS TPH700 Serie: RA3055BAB03083901039 Fact. 6284 18/12/08 Patrimonio: 2100108000302	18,975.00
1246 131A0108 0150	Radio Portátil EADS TPH700 Serie: RA3055BAB03083700814 Fact. 6284 18/12/08 Patrimonio: 2100108000308	18,975.00

SISTEMA CONTABLE 2017

RELACIÓN DE BIENES QUE COMPONEN SU PATRIMONIO

Cuenta Pública al 31 de diciembre de 2017

Página 159 de 168

Hora: 10:09:33a. m.

Fecha: 12/02/2018

Código	Descripción del Bien	Valor en Libros
1246 131A0108 0151	Radio Portátil EADS TPH700 Serie: RA3055BAB03083700953 Fact. 6284 18/12/08 Patrimonio: 2100108000309	18,975.00
1246 131A0108 0153	Radio Portátil EADS TPH700 Serie: RA3055BAB03083900723 Fact. 6284 18/12/08 Patrimonio: 2100108000312	18,975.00
1246 131A0108 0156	Radio Portátil EADS TPH700 Serie: RA3055BAB03083700950 Fact. 6284 18/12/08 Patrimonio: 2100108000316	18,975.00
1246 131A0108 0157	Radio Portátil EADS TPH700 Serie: RA3055BAB03083701088 Fact. 6284 18/12/08 Patrimonio: 2100108000317	18,975.00
1246 131A0108 0158	Radio Portátil EADS TPH700 Serie: RA3055BAB03083900948 Fact. 6284 18/12/08 Patrimonio: 2100108000318	18,975.00
1246 131A0108 0159	Radio Portátil EADS TPH700 Serie: RA3055BAB03083701085 Fact. 6284 18/12/08 Patrimonio: 2100108000319	18,975.00
1246 131A0108 0160	Radio Portátil EADS TPH700 Serie: RA3055BAB03083900980 Fact. 6284 18/12/08 Patrimonio: 2100108000320	18,975.00
1246 131A0108 0162	Radio Portátil EADS TPH700 Serie: RA3055BAB03083700967 Fact. 6284 18/12/08 Patrimonio: 2100108000323	18,975.00
1246 131A0108 0164	Radio Portátil EADS TPH700 Serie: RA3055BAB03083700847 Fact. 6284 18/12/08 Patrimonio: 2100108000325	18,975.00
1246 131A0108 0166	Radio Portátil EADS TPH700 Serie: RA3055BAB03083700956 Fact. 6284 18/12/08 Patrimonio: 2100108000329	18,975.00
1246 131A0108 0167	Radio Portátil EADS TPH700 Serie: RA3055BAB03083900917 Fact. 6284 18/12/08 Patrimonio: 2100108000330	18,975.00
1246 131A0108 0170	Radio Portátil EADS TPH700 Serie: RA3055BAB03083901023 Fact. 6285 18/12/08 Patrimonio: 2100108000333	18,975.00
1246 131A0108 0171	Radio Portátil EADS TPH700 Serie: RA3055BAB03083901004 Fact. 6285 18/12/08 Patrimonio: 2100108000335	18,975.00
1246 131A0108 0172	Radio Portátil EADS TPH700 Serie: RA3055BAB03083700959 Fact. 6285 18/12/08 Patrimonio: 2100108000336	18,975.00
1246 131A0108 0173	Radio Portátil EADS TPH700 Serie: RA3055BAB03083701097 Fact. 6285 18/12/08 Patrimonio: 2100108000338	18,975.00
1246 131A0108 0176	Radio Portátil EADS TPH700 Serie: RA3055BAB03083900926 Fact. 6285 18/12/08 Patrimonio: 2100108000348	18,975.00
1246 131A0108 0178	Radio Portátil EADS TPH700 Serie: RA3055BAB03083701070 Fact. 6285 18/12/08 Patrimonio: 2100108000350	18,975.00
1246 131A0108 0179	Radio Portátil EADS TPH700 Serie: RA3055BAB03083900943 Fact. 6285 18/12/08 Patrimonio: 2100108000352	18,975.00
1246 131A0108 0182	Radio Portátil EADS TPH700 Serie: RA3055BAB03083901054 Fact. 6285 18/12/08 Patrimonio: 2100108000358	18,975.00
1246 131A0108 0184	Radio Portátil EADS TPH700 Serie: RA3055BAB03083901000 Fact. 6285 18/12/08 Patrimonio: 2100108000361	18,975.00
1246 131A0108 0186	Radio Portátil EADS TPH700 Serie: RA3055BAB03083701102 Fact. 6285 18/12/08 Patrimonio: 2100108000363	18,975.00
1246 131A0108 0187	Radio Portátil EADS TPH700 Serie: RA3055BAB03083700833 Fact. 6285 18/12/08 Patrimonio: 2100108000364	18,975.00
1246 131A0108 0188	Radio Portátil EADS TPH700 Serie: RA3055BAB03083901040 Fact. 6285 18/12/08 Patrimonio: 2100108000365	18,975.00
1246 131A0108 0191	Radio Portátil EADS TPH700 Serie: RA3055BAB03083700949 Fact. 6285 18/12/08 Patrimonio: 2100108000371	18,975.00
1246 131A0108 0192	Radio Portátil EADS TPH700 Serie: RA3055BAB03083700877 Fact. 6285 18/12/08 Patrimonio: 2100108000372	18,975.00
1246 131A0108 0194	Radio Portátil EADS TPH700 Serie: RA3055BAB03083700841 Fact. 6285 18/12/08 Patrimonio: 2100108000374	18,975.00
1246 131A0108 0195	Radio Portátil EADS TPH700 Serie: RA3055BAB03083900907 Fact. 6285 18/12/08 Patrimonio: 2100108000375	18,975.00

SISTEMA CONTABLE 2017

RELACIÓN DE BIENES QUE COMPONEN SU PATRIMONIO

Cuenta Pública al 31 de diciembre de 2017

Página 160 de 168

Hora: 10:09:33a. m.

Fecha: 12/02/2018

Código	Descripción del Bien	Valor en Libros
1246 131A0108 0196	Radio Portátil EADS TPH700 Serie: RA3055BAB03083900997 Fact. 6285 18/12/08 Patrimonio: 2100108000376	18,975.00
1246 131A0108 0200	Radio Portátil EADS TPH700 Serie: RA3055BAB03083701072 Fact. 6285 18/12/08 Patrimonio: 2100108000381	18,975.00
1246 131A0108 0204	Radio Portátil EADS TPH700 Serie: RA3055BAB03083901024 Fact. 6285 18/12/08 Patrimonio: 2100108000386	18,975.00
1246 131A0108 0208	Radio Portátil EADS TPH700 Serie: RA3055BAB03083900928 Fact. 6285 18/12/08 Patrimonio: 2100108000391	18,975.00
1246 131A0108 0209	Radio Portátil EADS TPH700 Serie: RA3055BAB03083900901 Fact. 6285 18/12/08 Patrimonio: 2100108000394	18,975.00
1246 131A0108 0210	Radio Portátil EADS TPH700 Serie: RA3055BAB03083700830 Fact. 6285 18/12/08 Patrimonio: 2100108000396	18,975.00
1246 131A0108 0211	Radio Portátil EADS TPH700 Serie: RA3055BAB03083900950 Fact. 6285 18/12/08 Patrimonio: 2100108000397	18,975.00
1246 131A0108 0212	Radio Portátil EADS TPH700 Serie: RA3055BAB03083901026 Fact. 6285 18/12/08 Patrimonio: 2100108000398	18,975.00
1246 131A0108 0213	Radio Móvil EADS TPM700 Serie: RA3048CAC01085000415 Fact. 6574 20/02/09 Patrimonio: 2560008000108	40,641.00
1246 131A0108 0214	Radio Móvil EADS TPM700 Serie: RA3048CAC01085000401 Fact. 6574 20/02/09 Patrimonio: 2560008000109	40,641.00
1246 131A0108 0215	Radio Móvil EADS TPM700 Serie: RA3048CAC01085000389 Fact. 6574 20/02/09 Patrimonio: 2560008000122	40,641.00
1246 131A0108 0216	Radio Móvil EADS TPM700 Serie: RA3048CAC01085000861 Fact. 6574 20/02/09 Patrimonio: 2560008000128	40,641.00
1246 131A0108 0217	Radio Móvil EADS TPM700 Serie: RA3048CAC01090200316 Fact. 6574 20/02/09 Patrimonio: 2560008000131	40,641.00
1246 211A0113 0002	01 BOMBA PARA AGUA MOTOR 8 HP SALIDA 4" SEGUN FACTURA GP 000023	12,156.80
1246 21581415 0002	01 MOTOSIERRA ( ESPECIFICACIONES ) MOTOR A 2 TIEMPOS HUSQARNA 40.9 CC/XHP BARRA DE 18" SEGUN FACTURA No. 2520	10,788.00
1246 21582717 0002	01 PARRILLA DE 4 QUEMADORES INDUSTRIAL DE ACERO INOXIDABLE 430.HORNILLAS DESMONTABLES DE FIERRO FUNDIDO DE USO RUDO (4.3 KG CADA UNO) SEGUN FACTURA No. A-1186	48,720.00
1246 21582717 0003	01 HORNO INDUSTRIAL CON CAPACIDAD PARA UN ESPIGUERO DE 36 CHAROLAS DE 45X65 CM. SEGUN FACTURA No. A-1186	69,600.00
1246 21582717 0004	01 CAMPANA CON TRAMPA PARA EL COCHAMBRE FABRICADA EN ACERO INOXIDABLE TIPO 304 CALIBRE 20" SEGUN FACTURA No. A-1186	69,600.00
1246 21582717 0005	01 CONGELADOR HORIZONTAL DE 10 PIES ( REFRIGERADOR ), MODELO WC10001Q MARCA WHIRPOOL SERIE no. TA71108667 SEGUN FACTURA No. 24	7,500.00
1246 21582717 0006	01 ENFRIADOR VERTICAL DE 21 PIES ( REFRIGERADOR 2 PUERTAS ) MARCA GELUM MODELO CFX-24 SERIE No. 0969 SEGUN FACTURA No. 24	21,486.00
1246 511A0113 0043	16 PZAS. DE RADIO MOVIL ANALOGICO/DIGITAL SEGUN FACTURA No. 3748	867,178.88
1246 511A0113 0047	16 RADIOS PORTATIL ANALOGICO/DIGITAL CARACTERISTICAS MINIMAS SEGUN FACTURA No. F 3747	409,173.76
1246 511A0113 0096	241 TERMINAL PORTATIL G3 TPH700 INCLUYE, CLIP, ANTENA, BATERIA Y CARGADOR DE ESCRITORIO SEGUN FACTURA No. F 3678	6,163,179.76
1246 511A0113 0097	274 TERMINAL PORTATIL G3 TPH700 INCLUYE, CLIP, ANTENA, BATERIA Y CARGADOR DE ESCRITORIO SEGUN FACTURA No. F 3677	7,007,100.64
1246 511A0113 0098	10 EQUIPO DE LOCALIZACION VEHICULAR VIA CELULAR MODELO GSM2418 SEGUN FACTURA No. 1970	36,421.22
1246 511A0113 0099	04 ANTENA PARABOLICA CON GANANCIA DE 34DB, RANGO DE FRECUENCIA DE 4.9 A 5.9 DB SEGUN FACTURA No- 1941	41,394.60
1246 511A0113 0100	02 RADIO PARA MICROONDAS UBIQUITTI MODELO ROCKET M5 SERIES CD9FDB62DA34, CD9FDB62DAEE SEGUN FACTURA No. 1942	5,800.00



SISTEMA CONTABLE 2017

RELACIÓN DE BIENES QUE COMPONEN SU PATRIMONIO

Cuenta Pública al 31 de diciembre de 2017

Página 161 de 168

Hora: 10:09:33a. m.

Fecha: 12/02/2018

Código	Descripción del Bien	Valor en Libros
1246 511A0113 0103	01 KIT DE SISTEMA DE TIERRA FISICA MARCA TOTAL GROUND MODELO TG-45K SEGUN FACTURA No. 1967	51,480.80
1246 511A0113 0104	02 RADIO PARA MICROONDAS UBIQUITTI MODELO ROCKET M5 SERIE No. DC9FDB62DA54, DC9FDB62DA21 SEGUN FACTURA No. 1968	5,800.00
1246 511A0113 0106	1 KIT DE SISTEMA DE TIERRA FISICA MARCA TOTAL GROUND MODELO TG-45K SEGUN FACTURA No. 1968	44,915.20
1246 511A0113 0107	10EQUIPO DE LOCALIZACION VEHICULAR VIA CELULAR MODELO GSM2418 SEGUN FACTURA No. 1966	36,421.22
1246 511A0113 0108	10 LOCALIZADOR VEHICULAR VIA CELULAR ENFORA MODELO GSM2418 SEGUN FACTURA No. 2047	37,004.00
1246 511A0113 0109	04 RADIOS PARA MICROONDAS UBIQUITTI MODELO ROCKET M5 SEGUN FACTURA No. 2054	12,064.00
1246 511A0114 0002	02 SISTEMAS INTEGRALES DE INHIBIDORES DE SEÑAL CELULAR SEGUN FACTURA 63	5,767,245.00
1246 511A0114 0003	10 RADIO TK2212L KENWOOD SEGUN FACTURA No. 02	51,567.80
1246 511A0114 0004	COMPRA DE EQUIPOS Y APARATOS DE COMUNICACIONES Y TELECOMUNICACIONES SEGUN PEDIDO SESESP-ADQ-P-019 ( PASIVO )	5,767,245.00
1246 51582715 0002	02 SISTEMAS INTEGRALES DE INHIBIDORES DE SEÑAL CELULAR SEGUN FACTURA No. 81( OCOSINGO Y CATAZAJA )	5,767,245.00
1246 51582715 0003	01 FORENSE DE CELULARES ( ADAPTADORES TELEFONICOS Y ANALISIS ) SOFTWARE SEGUN FACTURA No. TGZ 1360	798,950.00
1246 51582715 0004	01 FORENSE DE DATOS INFORMATICOS UFED SEGUN FACTURA No. TGZ 1360	372,650.00
1246 51582717 0002	01 RADIO PORTATIL DIGITAL ACTUALIZACION POR TERMINAL PORTATIL TPH900 CON BATERIA, ANTENA, CARGADOR DE ESCRITORIO, BATERIA ADICIONAL, CLIP Y MICROPERA A CAMBIO DE TERMINALPSG, TPH600, O TPH700 SERIE No. HR9029BAA01163603830 SEGUN FACTURA No. F-7488	30,063.72
1246 51582717 0003	01 RADIO PORTATIL DIGITAL ACTUALIZACION POR TERMINAL PORTATIL TPH900 CON BATERIA, ANTENA, CARGADOR DE ESCRITORIO, BATERIA ADICIONAL, CLIP Y MICROPERA A CAMBIO DE TERMINALPSG, TPH600, O TPH700 SERIE No. HR9029BAA01163603829 SEGUN FACTURA No. F-7488	30,063.72
1246 51582717 0004	01 RADIO PORTATIL DIGITAL ACTUALIZACION POR TERMINAL PORTATIL TPH900 CON BATERIA, ANTENA, CARGADOR DE ESCRITORIO, BATERIA ADICIONAL, CLIP Y MICROPERA A CAMBIO DE TERMINALPSG, TPH600, O TPH700 SERIE No. HR9029BAA01163603828 SEGUN FACTURA No. F-7488	30,063.72
1246 51582717 0005	01 RADIO PORTATIL DIGITAL ACTUALIZACION POR TERMINAL PORTATIL TPH900 CON BATERIA, ANTENA, CARGADOR DE ESCRITORIO, BATERIA ADICIONAL, CLIP Y MICROPERA A CAMBIO DE TERMINALPSG, TPH600, O TPH700 SERIE No. HR9029BAA01163603827 SEGUN FACTURA No. F-7488	30,063.72
1246 51582717 0006	01 RADIO PORTATIL DIGITAL ACTUALIZACION POR TERMINAL PORTATIL TPH900 CON BATERIA, ANTENA, CARGADOR DE ESCRITORIO, BATERIA ADICIONAL, CLIP Y MICROPERA A CAMBIO DE TERMINALPSG, TPH600, O TPH700 SERIE No. HR9029BAA01163603826 SEGUN FACTURA No. F-7488	30,063.72
1246 51582717 0007	01 RADIO PORTATIL DIGITAL ACTUALIZACION POR TERMINAL PORTATIL TPH900 CON BATERIA, ANTENA, CARGADOR DE ESCRITORIO, BATERIA ADICIONAL, CLIP Y MICROPERA A CAMBIO DE TERMINALPSG, TPH600, O TPH700 SERIE No. HR9029BAA01163603800 SEGUN FACTURA No. F-7488	30,063.72
1246 51582717 0008	01 RADIO PORTATIL DIGITAL ACTUALIZACION POR TERMINAL PORTATIL TPH900 CON BATERIA, ANTENA, CARGADOR DE ESCRITORIO, BATERIA ADICIONAL, CLIP Y MICROPERA A CAMBIO DE TERMINALPSG, TPH600, O TPH700 SERIE No. HR9029BAA01163603799 SEGUN FACTURA No. F-7488	30,063.72
1246 51582717 0009	01 RADIO PORTATIL DIGITAL ACTUALIZACION POR TERMINAL PORTATIL TPH900 CON BATERIA, ANTENA, CARGADOR DE ESCRITORIO, BATERIA ADICIONAL, CLIP Y MICROPERA A CAMBIO DE TERMINALPSG, TPH600, O TPH700 SERIE No. HR9029BAA01163603798 SEGUN FACTURA No. F-7488	30,063.72



SISTEMA CONTABLE 2017

RELACIÓN DE BIENES QUE COMPONEN SU PATRIMONIO

Cuenta Pública al 31 de diciembre de 2017

Página 162 de 168

Hora: 10:09:33a. m.

Fecha: 12/02/2018

Código	Descripción del Bien	Valor en Libros
1246 51582717 0010	01 RADIO PORTATIL DIGITAL ACTUALIZACION POR TERMINAL PORTATIL TPH900 CON BATERIA, ANTENA, CARGADOR DE ESCRITORIO, BATERIA ADICIONAL, CLIP Y MICROPERA A CAMBIO DE TERMINALPSG, TPH600, O TPH700 SERIE No. HR9029BAA01163603797 SEGUN FACTURA No. F-7488	30,063.72
1246 51582717 0011	01 RADIO PORTATIL DIGITAL ACTUALIZACION POR TERMINAL PORTATIL TPH900 CON BATERIA, ANTENA, CARGADOR DE ESCRITORIO, BATERIA ADICIONAL, CLIP Y MICROPERA A CAMBIO DE TERMINALPSG, TPH600, O TPH700 SERIE No. HR9029BAA01163603796 SEGUN FACTURA No. F-7488	30,063.72
1246 51582717 0012	01 RADIO PORTATIL DIGITAL ACTUALIZACION POR TERMINAL PORTATIL TPH900 CON BATERIA, ANTENA, CARGADOR DE ESCRITORIO, BATERIA ADICIONAL, CLIP Y MICROPERA A CAMBIO DE TERMINALPSG, TPH600, O TPH700 SERIE No. HR9029BAA01163603791 SEGUN FACTURA No. F-7488	30,063.72
1246 51582717 0013	01 RADIO PORTATIL DIGITAL ACTUALIZACION POR TERMINAL PORTATIL TPH900 CON BATERIA, ANTENA, CARGADOR DE ESCRITORIO, BATERIA ADICIONAL, CLIP Y MICROPERA A CAMBIO DE TERMINALPSG, TPH600, O TPH700 SERIE No. HR9029BAA01163603792 SEGUN FACTURA No. F-7488	30,063.72
1246 51582717 0014	01 RADIO PORTATIL DIGITAL ACTUALIZACION POR TERMINAL PORTATIL TPH900 CON BATERIA, ANTENA, CARGADOR DE ESCRITORIO, BATERIA ADICIONAL, CLIP Y MICROPERA A CAMBIO DE TERMINALPSG, TPH600, O TPH700 SERIE No. HR9029BAA01163603793 SEGUN FACTURA No. F-7488	30,063.72
1246 51582717 0015	01 RADIO PORTATIL DIGITAL ACTUALIZACION POR TERMINAL PORTATIL TPH900 CON BATERIA, ANTENA, CARGADOR DE ESCRITORIO, BATERIA ADICIONAL, CLIP Y MICROPERA A CAMBIO DE TERMINALPSG, TPH600, O TPH700 SERIE No. HR9029BAA01163603794 SEGUN FACTURA No. F-7488	30,063.72
1246 51582717 0016	01 RADIO PORTATIL DIGITAL ACTUALIZACION POR TERMINAL PORTATIL TPH900 CON BATERIA, ANTENA, CARGADOR DE ESCRITORIO, BATERIA ADICIONAL, CLIP Y MICROPERA A CAMBIO DE TERMINALPSG, TPH600, O TPH700 SERIE No. HR9029BAA01163603795 SEGUN FACTURA No. F-7488	30,063.72
1246 51582717 0017	01 RADIO PORTATIL DIGITAL ACTUALIZACION POR TERMINAL PORTATIL TPH900 CON BATERIA, ANTENA, CARGADOR DE ESCRITORIO, BATERIA ADICIONAL, CLIP Y MICROPERA A CAMBIO DE TERMINALPSG, TPH600, O TPH700 SERIE No. HR9029BAA01163603821 SEGUN FACTURA No. F-7488	30,063.72
1246 51582717 0018	01 RADIO PORTATIL DIGITAL ACTUALIZACION POR TERMINAL PORTATIL TPH900 CON BATERIA, ANTENA, CARGADOR DE ESCRITORIO, BATERIA ADICIONAL, CLIP Y MICROPERA A CAMBIO DE TERMINALPSG, TPH600, O TPH700 SERIE No. HR9029BAA01163603822 SEGUN FACTURA No. F-7488	30,063.72
1246 51582717 0019	01 RADIO PORTATIL DIGITAL ACTUALIZACION POR TERMINAL PORTATIL TPH900 CON BATERIA, ANTENA, CARGADOR DE ESCRITORIO, BATERIA ADICIONAL, CLIP Y MICROPERA A CAMBIO DE TERMINALPSG, TPH600, O TPH700 SERIE No. HR9029BAA01163603823 SEGUN FACTURA No. F-7488	30,063.72
1246 51582717 0020	01 RADIO PORTATIL DIGITAL ACTUALIZACION POR TERMINAL PORTATIL TPH900 CON BATERIA, ANTENA, CARGADOR DE ESCRITORIO, BATERIA ADICIONAL, CLIP Y MICROPERA A CAMBIO DE TERMINALPSG, TPH600, O TPH700 SERIE No. HR9029BAA01163603824 SEGUN FACTURA No. F-7488	30,063.72
1246 51582717 0021	01 RADIO PORTATIL DIGITAL ACTUALIZACION POR TERMINAL PORTATIL TPH900 CON BATERIA, ANTENA, CARGADOR DE ESCRITORIO, BATERIA ADICIONAL, CLIP Y MICROPERA A CAMBIO DE TERMINALPSG, TPH600, O TPH700 SERIE No. HR9029BAA01163603825 SEGUN FACTURA No. F-7488	30,063.72
1246 51582717 0022	08 KIT DE ACCESORIOS PARA TERMINAL MOVIL, CONTROL HEAD PARA TPM700, MICROPERA PARA TERMINAL MOVILTPM700, MARCA MICROPERA SEGUN FACTURA No. F-7488	277,277.12
1246 51582717 0023	01 RADIO MOVIL DIGITAL CIFRADO. TERMINAL MOVIL TPM700 A CAMBIO DE TERMINAL MOVIL 2G, MARCA AIRBUS SERIE No. RA3048CAD04164701616 SEGUN FACTURA No. F-7488	46,398.84

SISTEMA CONTABLE 2017

RELACIÓN DE BIENES QUE COMPONEN SU PATRIMONIO

Cuenta Pública al 31 de diciembre de 2017

Página 163 de 168

Hora: 10:09:33a. m.

Fecha: 12/02/2018

Código	Descripción del Bien	Valor en Libros
1246 51582717 0024	01 RADIO MOVIL DIGITAL CIFRADO. TERMINAL MOVIL TPM700 A CAMBIO DE TERMINAL MOVIL 2G, MARCA AIRBUS SERIE No. RA3048CAD04164801872 SEGUN FACTURA No. F-7488	46,398.84
1246 51582717 0025	01 RADIO MOVIL DIGITAL CIFRADO. TERMINAL MOVIL TPM700 A CAMBIO DE TERMINAL MOVIL 2G, MARCA AIRBUS SERIE No. RA3048CAD04164801853 SEGUN FACTURA No. F-7488	46,398.84
1246 51582717 0026	01 RADIO MOVIL DIGITAL CIFRADO. TERMINAL MOVIL TPM700 A CAMBIO DE TERMINAL MOVIL 2G, MARCA AIRBUS SERIE No. RA3048CAD04164801860 SEGUN FACTURA No. F-7488	46,398.84
1246 51582717 0027	01 RADIO MOVIL DIGITAL CIFRADO. TERMINAL MOVIL TPM700 A CAMBIO DE TERMINAL MOVIL 2G, MARCA AIRBUS SERIE No. RA3048CAD04164104339 SEGUN FACTURA No. F-7488	46,398.84
1246 51582717 0028	01 RADIO MOVIL DIGITAL CIFRADO. TERMINAL MOVIL TPM700 A CAMBIO DE TERMINAL MOVIL 2G, MARCA AIRBUS SERIE No. RA3048CAD04164701748 SEGUN FACTURA No. F-7488	46,398.84
1246 51582717 0029	01 RADIO MOVIL DIGITAL CIFRADO. TERMINAL MOVIL TPM700 A CAMBIO DE TERMINAL MOVIL 2G, MARCA AIRBUS SERIE No. RA3048CAD04164701794 SEGUN FACTURA No. F-7488	46,398.84
1246 51582717 0030	01 RADIO MOVIL DIGITAL CIFRADO. TERMINAL MOVIL TPM700 A CAMBIO DE TERMINAL MOVIL 2G, MARCA AIRBUS SERIE No. RA3048CAD04164701837 SEGUN FACTURA No. F-7488	46,398.84
1246 51582717 0031	01 RADIO MOVIL DIGITAL CIFRADO. TERMINAL MOVIL TPM700 A CAMBIO DE TERMINAL MOVIL 2G, MARCA AIRBUS SERIE No. RA3048CAD04164701817 SEGUN FACTURA No. F-7488	46,398.84
1246 51582717 0032	01 RADIO MOVIL DIGITAL CIFRADO. TERMINAL MOVIL TPM700 A CAMBIO DE TERMINAL MOVIL 2G, MARCA AIRBUS SERIE No. RA3048CAD04164701781 SEGUN FACTURA No. F-7488	46,398.84
1246 51582717 0033	01 RADIO MOVIL DIGITAL CIFRADO. TERMINAL MOVIL TPM700 A CAMBIO DE TERMINAL MOVIL 2G, MARCA AIRBUS SERIE No. RA3048CAD04164701802 SEGUN FACTURA No. F-7488	46,398.84
1246 51582717 0034	01 RADIO MOVIL DIGITAL CIFRADO. TERMINAL MOVIL TPM700 A CAMBIO DE TERMINAL MOVIL 2G, MARCA AIRBUS SERIE No. RA3048CAD04164701742 SEGUN FACTURA No. F-7488	46,398.84
1246 51582717 0035	01 RADIO MOVIL DIGITAL CIFRADO. TERMINAL MOVIL TPM700 A CAMBIO DE TERMINAL MOVIL 2G, MARCA AIRBUS SERIE No. RA3048CAD04164701693 SEGUN FACTURA No. F-7488	46,398.84
1246 51582717 0036	01 RADIO MOVIL DIGITAL CIFRADO. TERMINAL MOVIL TPM700 A CAMBIO DE TERMINAL MOVIL 2G, MARCA AIRBUS SERIE No. RA3048CAD04164701715 SEGUN FACTURA No. F-7488	46,398.84
1246 51582717 0037	01 RADIO MOVIL DIGITAL CIFRADO. TERMINAL MOVIL TPM700 A CAMBIO DE TERMINAL MOVIL 2G, MARCA AIRBUS SERIE No. RA3048CAD04164701698 SEGUN FACTURA No. F-7488	46,398.84
1246 51582717 0038	01 RADIO MOVIL DIGITAL CIFRADO. TERMINAL MOVIL TPM700 A CAMBIO DE TERMINAL MOVIL 2G, MARCA AIRBUS SERIE No. RA3048CAD04164801831 SEGUN FACTURA No. F-7488	46,398.84
1246 51582717 0039	01 RADIO MOVIL DIGITAL CIFRADO. TERMINAL MOVIL TPM700 A CAMBIO DE TERMINAL MOVIL 2G, MARCA AIRBUS SERIE No. RA3048CAD04164701617 SEGUN FACTURA No. F-7488	46,398.84
1246 51582717 0040	01 RADIO MOVIL DIGITAL CIFRADO. TERMINAL MOVIL TPM700 A CAMBIO DE TERMINAL MOVIL 2G, MARCA AIRBUS SERIE No. RA3048CAD04164801828 SEGUN FACTURA No. F-7488	46,398.84
1246 51582717 0041	01 RADIO MOVIL DIGITAL CIFRADO. TERMINAL MOVIL TPM700 A CAMBIO DE TERMINAL MOVIL 2G, MARCA AIRBUS SERIE No. RA3048CAD04164802193 SEGUN FACTURA No. F-7488	46,398.84

SISTEMA CONTABLE 2017

RELACIÓN DE BIENES QUE COMPONEN SU PATRIMONIO

Cuenta Pública al 31 de diciembre de 2017

Página 164 de 168

Hora: 10:09:33a. m.

Fecha: 12/02/2018

Código	Descripción del Bien	Valor en Libros
1246 51582717 0042	01 RADIO MOVIL DIGITAL CIFRADO. TERMINAL MOVIL TPM700 A CAMBIO DE TERMINAL MOVIL 2G, MARCA AIRBUS SERIE No. RA3048CAD04164802225 SEGUN FACTURA No. F-7488	46,398.84
1246 611A0113 0002	20 PZAS MICROFONO PARA TERMINAL MOVIL TPM700 S/FACTURA No. 3679	65,609.60
1246 611A0113 0003	10 PZAS. ANTENA PARA TERMINALES MOVILES S/FACTURA No. 3679	176,505.60
1246 611A0113 0004	41 PZAS. MICROFONO PARA TERMINAL MOVIL G2 S/FACTURA No. 3679	164,272.24
1246 611A0113 0005	09 PZAS. CCP MOVIL SMART G2 S/FACTURA No. 3679	256,531.68
1246 611A0113 0007	03 PZAS. ACC. CARGADOR DE AUTO PARA TPH 600 S/FACTURA No. 3679	11,960.76
1246 611A0113 0008	03 PZAS. ACC. DISCRETO TIPO WALKMAN TPH 600 S/FACTURA No. 3679	21,889.20
1246 611A0113 0009	03 PZAS. ACC. DISCRETO TIPO WALKMAN TPH 700 S/FACTURA No. 3679	26,935.20
1246 611A0113 0010	03 PZAS. ACC. CARGADOR VIAJE TPH 700 S/FACTURA No. 3679	9,496.92
1246 611A0113 0011	03 PZAS. ACC. CARGADOR PARA AUTO TPH 700 S/FACTURA No. 3679	10,989.84
1246 611A0113 0012	05 PLANTAS DE ENERGIA ALTERNATIVA SEGUN FACTURA No. TGZ 1013	1,209,300.00
1246 611A0113 0013	01 SUBESTACION TRFASICA PARA TRANSFORMADOR TIPO PEDESTAL DE 150 KVA OPERACION RADIAL VOLTAJE 34500 SEGUN FACTURA No. 5878	258,499.04
1248	Activos Biológicos	1,676,746.36
1248 131A0105 0002	01 YEGUA CUARTO DE MILLA DE NOMBRE ENTREPELADA FIERRO PS-02 S/FACTURA No. 103	40,000.00
1248 131A0105 0003	01 YEGUA CUARTO DE MILLA DE NOMBRE CAPITANA FIERRO PS-03 S/FACTURA No. 103	40,000.00
1248 131A0105 0012	01 YEGUA CUARTO DE MILLA DE NOMBRE CLAUDIA FIERRO PS-11 S/FACTURA No. 103	40,000.00
1248 131A0105 0024	01 MACHO JOVEN CUARTO DE MILLA PS16 DORADO FACT. 105 28/10/05	60,000.00
1248 131A0105 0026	POTRA JOVEN DE CUARTO DE MILLA PS18 PITAYA FACT. 105 28/10/05	48,500.00
1248 131A0105 0027	POTRA JOVEN DE CUARTO DE MILLA PS21 LADY GENERAL FACT. 105 28/10/05	48,500.00
1248 131A0105 0028	POTRA JOVEN DE CUARTO DE MILLA PS22 NIURKA FACT. 105 28/10/05	48,500.00
1248 131A0105 0032	POTRO JOVEN DE CUARTO DE MILLA PS28 CHICAGO FACT. 105 28/10/05	48,500.00
1248 131A0105 0033	POTRA JOVEN DE CUARTO DE MILLA PS29 POCA HONTAS FACT. 105 28/10/05	48,500.00
1248 131A0105 0034	POTRA JOVEN DE CUARTO DE MILLA PS30 ARIEL FACT. 105 28/10/05	48,500.00
1248 131A0105 0036	POTRO JOVEN DE CUARTO DE MILLA PS32 ZARCO FACT. 105 28/10/05	48,500.00
1248 131A0105 0038	POTRA JOVEN DE CUARTO DE MILLA PS34 MACABRA FACT. 105 28/10/05	48,500.00
1248 131A0105 0040	POTRA JOVEN DE CUARTO DE MILLA PS36 CASCARA FACT. 105 28/10/05	48,500.00
1248 131A0105 0043	POTRO JOVEN DE CUARTO DE MILLA PS40 STUART FACT. 105 28/10/05	48,500.00
1248 131A0105 0044	POTRO JOVEN DE CUARTO DE MILLA PS41 RAYO FACT. 105 28/10/05	48,500.00
1248 131A0105 0045	POTRO JOVEN DE CUARTO DE MILLA PS44 MECO FACT. 105 28/10/05	48,500.00
1248 131A0105 0047	POTRA JOVEN DE CUARTO DE MILLA PS46 GUERA FACT. 105 28/10/05	48,500.00
1248 131A0105 0048	POTRO JOVEN DE CUARTO DE MILLA PS48 HERCULES ( MACHO ) FACT. 105 28/10/05	48,500.00
1248 131A0105 0049	POTRO JOVEN DE CUARTO DE MILLA PS49 COLADO FACT. 105 28/10/05	48,500.00
1248 131A0105 0050	POTRA JOVEN DE CUARTO DE MILLA PS50 IRISADA FACT. 105 28/10/05	48,500.00
1248 131A0106 0001	01 YEGUA CUARTO DE MILLA NOMBRE CHEYENE MCA. DE FIERRO PEP-82 FACTURA 1301	49,500.00
1248 131A0106 0002	01 YEGUA CUARTO DE MILLA NOMBRE MACARENA MCA. DE FIERRO PEP-83 FACTURA 1301	49,500.00

SISTEMA CONTABLE 2017

RELACIÓN DE BIENES QUE COMPONEN SU PATRIMONIO

Cuenta Pública al 31 de diciembre de 2017

Página 165 de 168

Hora: 10:09:33a. m.

Fecha: 12/02/2018

Código	Descripción del Bien	Valor en Libros
1248 131A0106 0004	01 YEGUA CUARTO DE MILLA NOMBRE BELLOTA MCA. DE FIERRO PEP-86 FACTURA 1301	49,500.00
1248 131A0106 0006	01 CABALLO CUARTO DE MILLA NOMBRE AS DE OROS MCA. DE FIERRO PEP-90 FACTURA 1301	49,500.00
1248 131A0106 0007	01 CABALLO CUARTO DE MILLA NOMBRE CATRIN MCA. DE FIERRO PEP-91 FACTURA 1301	49,500.00
1248 131A0106 0013	01 PERRA DE NOMBRE KIARA SEXO HEMBRA No DE FIERRO PEP-21 SEGÚN FACTURA No 201	15,000.00
1248 131A0108 0001	01 CABALLO DE NOMBRE TONI SEXO MACHO No DE FIERRO PS-60 SEGÚN AVALUO	20,000.00
1248 131A0108 0003	01 YEGUA DE NOMBRE FLORECITA SEXO HEMBRA No DE FIERRO PS-62 SEGÚN AVALUO	20,000.00
1248 131A0108 0005	01 CABALLO DE NOMBRE TAHUR SEXO MACHO No DE FIERRO PS-65 SEGÚN AVALUO	20,000.00
1248 131A0108 0006	01 CABALLO DE NOMBRE GUTI SEXO MACHO No DE FIERRO PS-66 SEGÚN AVALUO	18,000.00
1248 131A0108 0007	01 YEGUA DE NOMBRE COQUETA SEXO HEMBRA No DE FIERRO PS-67 SEGÚN AVALUO	20,000.00
1248 131A0108 0010	01 YEGUA DE NOMBRE AFRODITA SEXO HEMBRA No DE FIERRO PEP-73 SEGUN AVALUO	8,000.00
1248 131A0108 0011	01 YEGUA DE NOMBRE MARIPOSA SEXO HEMBRA No DE FIERRO PEP-74 SEGÚN AVALUO	5,000.00
1248 131A0108 0014	01 YEGUA DE NOMBRE GALILEA SEXO HEMBRA No DE FIERRO PEP-78 SEGÚN AVALUO	8,000.00
1248 131A0108 0015	01 CABALLO DE NOMBRE PERSICO SEXO MACHO No DE FIERRO PEP-96 SEGÚN AVALUO	8,000.00
1248 131A0108 0017	01 CABALLO DE NOMBRE GOLONDRINO SEXO MACHO No DE FIERRO PS-70 SEGÚN AVALUO	15,000.00
1248 131A0108 0018	01 YEGUA DE NOMBRE ANA SEXO HEMBRA No DE FIERRO PEP-99 SEGÚN AVALUO	5,000.00
1248 131A0108 0019	01 YEGUA DE NOMBRE REYNA SEXO HEMBRA No DE FIERRO PEP-101 SEGÚN AVALUO	5,000.00
1248 131A0108 0020	01 CABALLO DE NOMBRE AZABACHE SEXO MACHO No DE FIERRO PEP-102 SEGÚN AVALUO	5,000.00
1248 131A0108 0021	01 CABALLO DE NOMBRE ORION SEXO MACHO No DE FIERRO PEP-105 SEGÚN AVALUO	5,000.00
1248 131A0108 0023	01 YEGUA DE NOMBRE ORQUIDEA SEXO HEMBRA No DE FIERRO PEP-108 SEGÚN AVALUO	5,000.00
1248 131A0108 0024	01 CABALLO DE NOMBRE ARMAGUEDON SEXO MACHO No DE FIERRO PEP-109 SEGÚN AVALUO	5,000.00
1248 131A0108 0025	01 CABALLO DE NOMBRE CHIRIS SEXO MACHO No DE FIERRO PEP-112 SEGÚN AVALUO	5,000.00
1248 131A0108 0026	01 YEGUA DE NOMBRE SABRINA SEXO HEMBRA No DE FIERRO PEP-114 SEGÚN AVALUO	5,000.00
1248 131A0108 0028	01 CABALLO DE NOMBRE GALO SEXO MACHO No DE FIERRO PS-58 SEGÚN AVALUO	25,000.00
1248 131A0108 0034	01 YEGUA DE NOMBRE SOMBRA SEXO HEMBRA No DE FIERRO PEP-115 SEGÚN AVALUO OFIC. DPEP/AC/0836/08	5,000.00
1248 131A0109 0003	01 CABALLO DE NOMBRE NEPTUNO No. DE FIERRO PEP-123 SEGÚN AVALUO	3,000.00
1248 131A0109 0004	01 CABALLO DE NOMBRE ESPARTACO No. DE FIERRO PEP-124 SEGÚN AVALUO	4,000.00
1248 131A0109 0010	01 YEGUA DE NOMBRE LLUVIA No. DE FIERRO PEP-120 CRÍA DE MACARENA PEP-83 SEGÚN AVALUO	5,000.00

SISTEMA CONTABLE 2017

RELACIÓN DE BIENES QUE COMPONEN SU PATRIMONIO

Cuenta Pública al 31 de diciembre de 2017

Página 166 de 168

Hora: 10:09:33a. m.

Fecha: 12/02/2018

Código	Descripción del Bien	Valor en Libros
1248 131A0109 0012	01 YEGUA DE NOMBRE AMERICA No. DE FIERRO PEP-118 CRÍA DE SUSI PS-63 SEGÚN AVALUO	5,000.00
1248 131A0110 0001	01 CABALLO DE NOMBRE PEGASO BIS No. DE FIERRO PEP-129 CRÍA DE LA COSTEÑA PS-39 SEGÚN AVALUO	8,000.00
1248 131A0110 0002	01 CABALLO DE NOMBRE GLADIADOR No. DE FIERRO PEP-130 CRÍA DE LA AZALEA PS-45 SEGÚN AVALUO	7,000.00
1248 131A0110 0004	01 YEGUA DE NOMBRE JADE No. DE FIERRO PEP-132 CRÍA DE LA GUERA PS-46 SEGÚN AVALUO	7,000.00
1248 131A0110 0005	01 YEGUA DE NOMBRE TOPACIO No. DE FIERRO PEP-133 CRÍA DE LA CAPITANA PS-03 SEGÚN AVALUO	7,000.00
1248 131A0110 0006	01 CABALLO DE NOMBRE COLIBRI No. DE FIERRO PEP-134 CRÍA DE LA POCA HONTAS PS-29 SEGÚN AVALUO	7,000.00
1248 131A0110 0009	01 PASTOR BELGA MALINOIS MACHO LEONADO CARBONADO DE NOMBRE KASHMIR FIERRO PEP- 25	35,304.36
1248 67000110 0001	01 CABALLO NOMBRE QUETZAL MARCA DE FIERRO PEP-135	8,000.00
1248 67000110 0002	01 CABALLO NOMBRE TUCAN MARCA DE FIERRO PEP-136	8,000.00
1248 67000110 0003	01 CABALLO NOMBRE APOLO MARCA DE FIERRO PEP-141	6,000.00
1248 67000111 0004	01 YEGUA DE NOMBRE ESTRELLA FIERRO No. PEP-143	5,000.00
1248 67000111 0008	01 YEGUA DE NOMBRE CENICIENTA FIERRO No. PEP-149	8,000.00
1248 67000111 0009	01 CABALLO DE NOMBRE CHICHARITO MACHO CRIA DE COBRA FIERRO PEP-152	5,000.00
1248 67000114 0002	01 CABALLO DE NOMBRE RAMBO, MARCA DE FIERRO PEP-159	5,000.00
1248 67000114 0003	01 YEGUA DE NOMBRE GRECIA, MARCA DE FIERRO PEP-154	5,000.00
1248 67000114 0006	01 YEGUA DE NOMBRE ROSITA, MARCA DE FIERRO PEP-157	5,000.00
1248 67000114 0007	01 YEGUA DE NOMBRE SINAI, MARCA DE FIERRO PEP-158	5,000.00
1248 67000115 0002	01 CABALLO DE NOMBRE ANTARES, MARCA DE FIERRO PEP-163	5,000.00
1248 67000115 0003	01 CABALLO DE NOMBRE MEMO, MARCA DE FIERRO PEP-166	5,000.00
1248 67000115 0004	01 YEGUA DE NOMBRE JUANITA, CON MARCA DE FIERRO PEP-164	5,000.00
1248 67000115 0005	01 YEGUA DE NOMBRE ALICIA, MARCA DE FIERRO PEP-164	5,000.00
1248 67000115 0006	01 YEGUA DE NOMBRE VIVIANA, CON MARCA DE FIERRO PEP-161	5,000.00
1248 67000116 0002	01 CABALLO DE NOMBRE FENIX, MARCA DE FIERRO PEP-167	5,000.00
1248 67000116 0003	01 CABALLO DE NOMBRE MARCUS, MARCA DE FIERRO PEP-168	5,000.00
1248 67000117 0002	01 YEGUA DE NOMBRE YANINA CON MARCA DE FIERRO PEP-169	26,824.00
1248 67000117 0003	01 CABALLO DE NOMBRE MAURO, MARCA DE FIERRO PEP-170	26,118.00
1248 93581417 0002	01 CANINO DE NOMBRE HOLLY, RAZA LABRADOR, SEXO HEMBRA, NO. DE FIERRO PEP-30, REGISTRO PATRIMONIAL 10363	5,000.00
1248 93581417 0003	01 CANINO DE NOMBRE EMY, SEXO HEMBRA, RAZA LABRADOR, REGISTRO PATRIMONIAL 10364	5,000.00
1251	Software	3,624,525.54
1251 111A0110 0008	01 PZA. LICENCIA DE SOFTWARE PARA ADIESTRAMIENTO Y CAPACIDAD DE LOS CUERPOS POLICIAOS EN EL USO DE ARMAMENTO Y TACTICAS DESTINADAS A LAS LABORES DE PROTECCION CIUDADANA No. DE SERIE 636170697202 SEGÚN FACTURAS Nos 0051, 0052 Y 0053	289,726.24
1251 111A0110 0010	01 PZA. LICENCIA DE SOFTWARE PARA ADIESTRAMIENTO Y CAPACIDAD DE LOS CUERPOS POLICIAOS EN EL USO DE ARMAMENTO Y TACTICAS DESTINADAS A LAS LABORES DE PROTECCION CIUDADANA No. DE SERIE 636170697204 SEGÚN FACTURAS Nos 0051, 0052 Y 0053	289,726.24



SISTEMA CONTABLE 2017

RELACIÓN DE BIENES QUE COMPONEN SU PATRIMONIO

Cuenta Pública al 31 de diciembre de 2017

Página 167 de 168

Hora: 10:09:33a. m.

Fecha: 12/02/2018

Código	Descripción del Bien	Valor en Libros
1251 111A0110 0011	01 PZA. LICENCIA DE SOFTWARE PARA ADIESTRAMIENTO Y CAPACIDAD DE LOS CUERPOS POLICIAOS EN EL USO DE ARMAMENTO Y TACTICAS DESTINADAS A LAS LABORES DE PROTECCION CIUDADANA No. DE SERIE 636170697205 SEGÚN FACTURAS Nos 0051, 0052 Y 0053	289,726.24
1251 111A0110 0013	01 PZA. LICENCIA DE SOFTWARE PARA ADIESTRAMIENTO Y CAPACIDAD DE LOS CUERPOS POLICIAOS EN EL USO DE ARMAMENTO Y TACTICAS DESTINADAS A LAS LABORES DE PROTECCION CIUDADANA No. DE SERIE 636170697207 SEGÚN FACTURAS Nos 0051, 0052 Y 0053	289,726.24
1251 111A0110 0014	01 PZA. LICENCIA DE SOFTWARE PARA ADIESTRAMIENTO Y CAPACIDAD DE LOS CUERPOS POLICIAOS EN EL USO DE ARMAMENTO Y TACTICAS DESTINADAS A LAS LABORES DE PROTECCION CIUDADANA No. DE SERIE 636170697208 SEGÚN FACTURAS Nos 0051, 0052 Y 0053	289,726.24
1251 111A0110 0015	01 PZA. LICENCIA DE SOFTWARE PARA ADIESTRAMIENTO Y CAPACIDAD DE LOS CUERPOS POLICIAOS EN EL USO DE ARMAMENTO Y TACTICAS DESTINADAS A LAS LABORES DE PROTECCION CIUDADANA No. DE SERIE 636170697209 SEGÚN FACTURAS Nos 0051, 0052 Y 0053	289,726.24
1251 11582717 0002	01 KIT DUPLICADOR FORENSE MARCA TABLEAU MODELO TD2U SERIE No. TBTD977881 SEGUN FACTURA No. 1378	50,213.13
1251 11582717 0003	01 ULTRAKIT IV FW SAS & TD2-SET DE HARDWARE FORENSE MARCA DIGITAL INTELLIGENCE SERIE No. DI530570 SEGUN FACTURA No. 1378	72,424.37
1251 11582717 0004	01 FORENSIC RECOVERY OF EVIDENCE DEVICE ( DIMINUTIVE INTERROGATION EQUIPEMENT )FREDDIE ESTACION ROBUSTADE CAPTURA DE EVIDENCIA PORTABLE MARCA DIGITAL INTELLIGENCE SERIE No. FRD386436 SEGUN FACTURA No. 1378	264,480.00
1251 11582717 0005	01 UFED 4PC ULTIMATE SOLUCION DE SOFTWARE DE ANALISIS FORENSE DE DISPOSITIVOS NOVILES MARCA CELLEBRITE NUMERO DE PARTE: UFED-12M-2017 SEGUN FACTURA No. 1378	661,200.00
1251 11582717 0006	01 INTERNET IVIDENCE FINDER (IEF) DE MAGNET FORENSICS, MARCA MAGNET AXIOM NUMERO DE PARTE: MA-IEF-12M-2017	77,140.00
1251 11582717 0007	01 BLACKLIGHT MARCA BLACKBAG TECHNOLOGIES SOFTWARE DE ANALISIS FORENSE ESPECIALIZADO PARA EQUIPOS CON SISTEMA OPERATIVO MAC OS NUMERO DE PARTE: BT-OS-12M-2017 SEGUN FACTURA No. 1378	77,140.00
1251 11582717 0008	01 ACUNETIX WEB VULNERABILITY SCANNER CONSULTANT V11 5 ESCANEOS CONCURRENTES MARCA ACUNETIX NUMERO DE PARTE:ACNTX-WEB-V11-05 SEGUN FACTURA No. 1378	209,380.00
1251 11582717 0009	01 SOFTWARE MARCA NETSPARKER PROFESIONAL NUMERO DE PARTE: NTSPKR-PRO-12M2017 SEGUN FACTURA No. 1378	218,747.00
1251 11582717 0010	01 INMMUNITY CANVAS FRAMEWORK DE ANALISIS DE VULNERATIVIDADES MARCA CANVAS NUMERO DE PARTE: CNS-FRWK-12M-2017 SEGUN FACTURA No. 1378	255,443.60
1254	Licencias	533,276.75
1254 11582717 0002	01 LICENCIA MARCA ENCASE TIPO ENTERPRISE V8 EXTERNAL INVESTIGATIONS NUMERO DE PARTE: ENCS-ENTERPRISE-EXTINV-V8-12M-2017 SEGUN FACTURA No. 1379	288,439.34
1254 11582717 0003	01 LICENCIA MARCA ACCESSDATA TIPO FTK STANDALONE NUMERO DE PARTE: AD-FTKSTD-12M-2017 SEGUN FACTURA No. 1379	244,837.41



SISTEMA CONTABLE 2017  
RELACIÓN DE BIENES QUE COMPONEN SU PATRIMONIO  
Cuenta Pública al 31 de diciembre de 2017

Página 168 de 168  
Hora: 10:09:33a. m.  
Fecha: 12/02/2018

Código	Descripción del Bien	Valor en Libros
--------	----------------------	-----------------