

SISTEMA CONTABLE 2017
ESTADO DE SITUACIÓN FINANCIERA
AL 31 DE DICIEMBRE DEL 2017

Página 1 de 1

Fecha: 12/02/2018

ACTIVO	2017	2016	PASIVO	2017	2016
Activo Circulante			Pasivo Circulante		
Efectivo y Equivalentes	25,423,689.30	20,108,044.99	Cuentas por Pagar a Corto Plazo	62,015,180.51	58,593,413.26
Derechos a Recibir Efectivo o Equivalentes			Documentos por Pagar a Corto Plazo		
Derechos a Recibir Bienes o Servicios			Porción a Corto Plazo de la Deuda Pública a Largo Plazo		
Inventarios			Títulos y Valores a Corto Plazo		
Almacenes			Pasivos Diferidos a Corto Plazo		
Estimación por Pérdida o Deterioro de Activos Circulantes			Fondos y Bienes de Terceros en Garantía y/o Administración a Corto Plazo		
Otros Activos Circulantes			Provisiones a Corto Plazo		
			Otros Pasivos a Corto Plazo		
Total de Activos Circulantes	25,423,689.30	20,108,044.99	Total de Pasivos Circulantes	62,015,180.51	58,593,413.26
Activo No Circulante			Pasivo No Circulante		
Inversiones Financieras a Largo Plazo			Cuentas por Pagar a Largo Plazo		
Derechos a Recibir Efectivo o Equivalentes a Largo Plazo	15,830.33	15,830.33	Documentos por Pagar a Largo Plazo		
Bienes Inmuebles, Infraestructura y Construcciones en Proceso	229,768,475.87	246,428,801.50	Deuda Pública a Largo Plazo		
Bienes Muebles	9,620,294.78	8,306,336.04	Pasivos Diferidos a Largo Plazo		
Activos Intangibles	47,423.45	47,423.45	Fondos y Bienes de Terceros en Garantía y/o Administración a Largo Plazo		
Depreciación, Deterioro y Amortización Acumulada de Bienes			Provisiones a Largo Plazo		
Activos Diferidos	68,031,933.63	106,959,507.06	Total de Pasivos No Circulantes	62,015,180.51	58,593,413.26
Estimación por Pérdida o Deterioro de Activos no Circulantes			Total de Pasivo	62,015,180.51	58,593,413.26
Otros Activos no Circulantes			HACIENDA PÚBLICA / PATRIMONIO		
			Hacienda Pública/Patrimonio Contribuido	15,000.00	
			Aportaciones		
			Donaciones de Capital	15,000.00	
			Actualización de la Hacienda Pública/Patrimonio		
			Hacienda Pública/Patrimonio Generado	270,877,466.85	323,272,530.11
			Resultados del Ejercicio (Ahorro/Desahorro)	13,090,413.72	10,688,127.04
			Resultados de Ejercicios Anteriores	257,787,053.13	312,584,403.07
			Revalúos		
			Reservas		
			Rectificaciones de Resultados de Ejercicios Anteriores		
			Exceso o Insuficiencia en la Actualización de la Hacienda Pública/Patrimonio		
			Resultado por Posición Monetaria		
			Resultado por Tenencia de Activos no Monetarios		
Total de Activos No Circulantes	307,483,958.06	361,757,898.38	Total Hacienda Pública/Patrimonio	270,892,466.85	323,272,530.11
Total del Activo	332,907,647.36	381,865,943.37	Total del Pasivo y Hacienda Pública/Patrimonio	332,907,647.36	381,865,943.37

SISTEMA CONTABLE 2017

ESTADO DE ACTIVIDADES

DEL 1o. DE ENERO AL 31 DE DICIEMBRE DE 2017

Página 1 de 1
Fecha: 12/02/2018

	2017	2016
INGRESOS Y OTROS BENEFICIOS		
Ingresos de la Gestión		
Impuestos		
Cuotas y Aportaciones de Seguridad Social		
Contribuciones de Mejoras		
Derechos		
Productos de Tipo Corriente		
Aprovechamientos de Tipo Corriente		
Ingresos por Venta de Bienes y Servicios		
Ingresos no Comprendidos en las Fracciones de la Ley de Ingresos Causados en Ejercicios Fiscales Anteriores Pendientes de Liquidación o Pago		
Participaciones, Aportaciones, Transferencias, Asignaciones, Subsidios y Otras Ayudas		
Participaciones y Aportaciones		
Transferencias, Asignaciones, Subsidios y Otras Ayudas		
Otros Ingresos y Beneficios		
Ingresos Financieros		
Incremento por Variación de Inventarios		
Disminución del Exceso de Estimaciones por Pérdida o Deterioro U Obsolescencia		
Disminución del Exceso de Provisiones		
Otros Ingresos y Beneficios Varios	138,562,956.42	161,307,404.37
Total de Ingresos y Otros Beneficios	138,562,956.42	161,307,404.37
GASTOS Y OTRAS PÉRDIDAS		
Gastos de Funcionamiento		
Servicios Personales	37,420,849.76	39,108,879.62
Materiales y Suministros	19,582,897.11	40,078,595.46
Servicios Generales	55,315,545.98	53,121,557.59
Transferencias, Asignaciones, Subsidios y Otras Ayudas		
Transferencias Internas y Asignaciones al Sector Público	13,153,249.85	15,128,508.78
Transferencias al Resto del Sector Público	175,716.36	
Subsidios y Subvenciones	1,770,071.40	
Ayudas Sociales	11,207,462.09	15,128,508.78
Pensiones y Jubilaciones		
Transferencias a Fideicomisos, Mandatos y Contratos Análogos		
Transferencias a la Seguridad Social		
Donativo		
Transferencias al Exterior		
Participaciones y Aportaciones		
Participaciones		
Aportaciones		
Convenios		
Intereses, Comisiones y Otros Gastos de la Deuda Pública		
Intereses de la Deuda Pública		
Comisiones de la Deuda Pública		
Gastos de la Deuda Pública		
Costo por Coberturas		
Apoyos Financieros		
Otros Gastos y Pérdidas Extraordinarias		
Estimaciones, Depreciaciones, Deterioros, Obsolescencias, y Amortizaciones		802,147.42
Provisiones		
Disminución de Inventarios		
Aumento por Insuficiencia de Estimaciones por Pérdida o Deterioro y Obsolescencia		
Aumento por Insuficiencia de Provisiones		
Otros Gastos		2,379,588.46
Inversión Pública		
Inversión Pública no Capitalizable		
Total de Gastos y Otras Pérdidas	125,472,542.70	150,619,277.33
Resultados del Ejercicio (Ahorro/Desahorro)	13,090,413.72	10,688,127.04

SISTEMA CONTABLE 2017
ESTADO DE VARIACIÓN EN LA HACIENDA PÚBLICA
DEL 01 DE ENERO AL 31 DE DICIEMBRE DE 2017

Página 1 de 1

Fecha:

12/02/2018

Concepto	Hacienda Pública / Patrimonio Contribuido	Hacienda Pública / Patrimonio Generado de Ejercicios Anteriores	Hacienda Pública / Patrimonio Generado del Ejercicio	Ajustes por Cambios de Valor	Total
Rectificaciones de Resultados de Ejercicios Anteriores					
Patrimonio Neto Inicial Ajustado del Ejercicio					
Aportaciones					
Donaciones de Capital					
Actualización de la Hacienda Pública/Patrimonio					
Variaciones de la Hacienda Pública/Patrimonio Neto del Ejercicio		312,584,403.07	10,688,127.04		323,272,530.11
Resultados del Ejercicio: Ahorro/Desahorro			10,688,127.04		10,688,127.04
Resultados del Ejercicios Anteriores		312,584,403.07			312,584,403.07
Revalúos					
Reservas					
Hacienda Pública/Patrimonio Neto Final del Ejercicio 2016		312,584,403.07	10,688,127.04		323,272,530.11
Cambios en la Hacienda Pública / Patrimonio Neto del Ejercicio 2017	15,000.00				15,000.00
Aportaciones					
Donaciones de Capital	15,000.00				15,000.00
Actualización de la Hacienda Pública/Patrimonio					
Variaciones de la Hacienda Pública/Patrimonio Neto del Ejercicio		(54,797,349.94)	2,402,286.68		(52,395,063.26)
Resultados del Ejercicio: Ahorro/Desahorro			13,090,413.72		13,090,413.72
Resultados de Ejercicios Anteriores		(54,797,349.94)	(10,688,127.04)		(65,485,476.98)
Revalúos					
Reservas					
Saldo Neto en la Hacienda Pública/Patrimonio 2017	15,000.00	257,787,053.13	13,090,413.72		270,892,466.85

SISTEMA CONTABLE 2017
ESTADO DE CAMBIOS EN LA SITUACIÓN FINANCIERA
DEL 1o. DE ENERO AL 31 DE DICIEMBRE DE 2017

Página 1 de 1
Fecha: 12/02/2018

	Origen	Aplicación
ACTIVO		
Activo Circulante		
Efectivo y Equivalentes		5,315,644.31
Derechos a Recibir Efectivo o Equivalentes		
Derechos a Recibir Bienes o Servicios		
Inventarios		
Almacenes		
Estimación por Pérdida o Deterioro de Activos Circulantes		
Otros Activos Circulantes		
Activo No Circulante		
Inversiones Financieras a Largo Plazo		
Derechos a Recibir Efectivo o Equivalentes a Largo Plazo		
Bienes Inmuebles, Infraestructura y Construcciones en Proceso	16,660,325.63	
Bienes Muebles		1,313,958.74
Activos Intangibles		
Depreciación, Deterioro y Amortización Acumulada de Bienes		
Activos Diferidos	38,927,573.43	
Estimación por Pérdida o Deterioro de Activos no Circulantes		
Otros Activos no Circulantes		
PASIVO		
Pasivo Circulante		
Cuentas por Pagar a Corto Plazo	3,421,767.25	
Documentos por Pagar a Corto Plazo		
Porción a Corto Plazo de la Deuda Pública a Largo Plazo		
Títulos y Valores a Corto Plazo		
Pasivos Diferidos a Corto Plazo		
Fondos y Bienes de Terceros en Garantía y/o Administración a Corto Plazo		
Provisiones a Corto Plazo		
Otros Pasivos a Corto Plazo		
Pasivo No Circulante		
Cuentas a Pagar a Largo Plazo		
Documentos por Pagar a Largo Plazo		
Deuda Pública a Largo Plazo		
Pasivos Diferidos a Largo Plazo		
Fondos y Bienes de Terceros en Garantía y/o Administración a Largo Plazo		
Provisiones a Largo Plazo		
HACIENDA PÚBLICA/PATRIMONIO		
Hacienda Pública/Patrimonio Contribuido		
Aportaciones		
Donaciones de Capital	15,000.00	
Actualización de la Hacienda Pública/Patrimonio		
Hacienda Pública/Patrimonio Generado		
Resultados del Ejercicio (Ahorro/Desahorro)	2,402,286.68	
Resultados de Ejercicios Anteriores		54,797,349.94
Revalúos		
Reservas		
Rectificaciones de Resultados de Ejercicios Anteriores		
Exceso o Insuficiencia en la Actualización de la Hacienda Pública/Patrimonio		
Resultado por Posición Monetaria		
Resultado por Tenencia de Activos no Monetarios		

SISTEMA CONTABLE 2017
ESTADO DE FLUJOS DE EFECTIVO
DEL 01 DE ENERO AL 31 DE DICIEMBRE DE 2017

Página 1 de 1

Fecha: 12/02/2018

CONCEPTO	2017	2016
Flujos de Efectivo de las Actividades de Operación		
Origen	138,562,956.42	161,307,404.37
Impuestos		
Cuotas y Aportaciones de Seguridad Social		
Contribuciones de Mejoras		
Derechos		
Productos de Tipo Corriente		
Aprovechamientos de Tipo Corriente		
Ingresos por Venta de Bienes y Servicios		
Ingresos no Comprendidos en las Fracciones de la Ley de		
Ingresos Causados en Ejercicios Fiscales Anteriores		
Pendientes de Liquidación o Pago		
Participaciones y Aportaciones		
Transferencias, Asignaciones, Subsidios y Otras Ayudas		
Otros Orígenes de Operación	138,562,956.42	161,307,404.37
Aplicación	125,472,542.70	150,619,277.33
Servicios Personales	37,420,849.76	39,108,879.62
Materiales y Suministros	19,582,897.11	40,078,595.46
Servicios Generales	55,315,545.98	53,121,557.59
Transferencias Internas y Asignaciones al Sector Público	175,716.36	
Transferencias al Resto del Sector Público		
Subsidios y Subvenciones	1,770,071.40	
Ayudas Sociales	11,207,462.09	15,128,508.78
Pensiones y Jubilaciones		
Transferencias a Fideicomisos, Mandatos y Contratos Análogos		
Transferencias a la Seguridad Social		
Donativos		
Transferencias al Exterior		
Participaciones		
Aportaciones		
Convenios		
Otras Aplicaciones de Operación		3,181,735.88
Flujos Netos de Efectivo de las Actividades de Operación	13,090,413.72	10,688,127.04
Flujos de Efectivo de las Actividades de Inversión		
Origen	55,602,899.06	25,571,139.33
Bienes Inmuebles, Infraestructura y Construcciones en Proceso	16,660,325.63	
Bienes Muebles		2,594,215.87
Otros Orígenes de Inversión	38,942,573.43	22,976,923.46
Aplicación	66,799,435.72	29,135,086.38
Bienes Inmuebles, Infraestructura y Construcciones en Proceso		
Bienes Muebles	1,313,958.74	348,673.76
Otras Aplicaciones de Inversión	65,485,476.98	28,786,412.62
Flujos Netos de Efectivo de las Actividades de Inversión	(11,196,536.66)	(3,563,947.05)
Flujo de Efectivo de las Actividades de Financiamiento		
Origen	5,089,503.15	244,189.02
Endeudamiento Neto		
Interno		
Externo		
Otros Orígenes de Financiamiento	5,089,503.15	244,189.02
Aplicación	1,667,735.90	4,685,577.39
Servicios de la Deuda		
Interno		
Externo		
Otras Aplicaciones de Financiamiento	1,667,735.90	4,685,577.39
Flujos Netos de Efectivo de las Actividades de Financiamiento	3,421,767.25	(4,441,388.37)
Incremento/Disminución Neta en el Efectivo y Equivalentes al Efectivo	5,315,644.31	2,682,791.62
Efectivo y Equivalentes al Efectivo al Inicio del Ejercicio	20,108,044.99	17,425,253.37
Efectivo y Equivalentes al Efectivo al Final del Ejercicio	25,423,689.30	20,108,044.99

SISTEMA CONTABLE 2017
ESTADO ANALITICO DEL ACTIVO
DEL 01 DE ENERO AL 31 DE DICIEMBRE DEL 2017

Fecha: 12/02/2018
Página 1 de 1

CONCEPTO	Saldo Inicial (SI)	Cargos del Período	Abonos del Período	Saldo Final (SF)	Variación del Período (SF - SI)
ACTIVO	381,865,943.37	253,240,868.45	302,199,164.46	332,907,647.36	(48,958,296.01)
ACTIVO CIRCULANTE	20,108,044.99	194,337,677.41	189,022,033.10	25,423,689.30	5,315,644.31
Efectivo y Equivalentes	20,108,044.99	192,860,303.17	187,544,658.86	25,423,689.30	5,315,644.31
Derechos a Recibir Efectivo o Equivalentes		1,477,374.24	1,477,374.24		
Derechos a Recibir Bienes o Servicios					
Inventarios					
Almacenes					
Estimación por Pérdida o Deterioro de Activos Circulantes					
Otros Activos Circulantes					
ACTIVO NO CIRCULANTE	361,757,898.38	58,903,191.04	113,177,131.36	307,483,958.06	(54,273,940.32)
Inversiones Financieras a Largo Plazo					
Derechos a Recibir Efectivo o Equivalentes a Largo Plazo	15,830.33	15,830.33	15,830.33	15,830.33	
Bienes Inmuebles, Infraestructura y Construcciones en Proceso	246,428,801.50		16,660,325.63	229,768,475.87	(16,660,325.63)
Bienes Muebles	8,306,336.04	1,328,464.06	14,505.32	9,620,294.78	1,313,958.74
Activos Intangibles	47,423.45			47,423.45	
Depreciación, Deterioro y Amortización Acumulada de Bienes					
Activos Diferidos	106,959,507.06	57,558,896.65	96,486,470.08	68,031,933.63	(38,927,573.43)
Estimación por Pérdida o Deterioro de Activos no Circulantes					
Otros Activos no Circulantes					

SISTEMA CONTABLE 2017
ESTADO ANALÍTICO DE LA DEUDA Y OTROS PASIVOS
DEL 1o. DE ENERO AL 31 DE DICIEMBRE DE 2017

Página 1 de 1
12/02/2018

Fecha:

DENOMINACIÓN DE LAS DEUDAS	MONEDA DE CONTRATACIÓN	INSTITUCIÓN O PAIS ACREEDOR	SALDO INICIAL DEL PERÍODO	SALDO FINAL DEL PERÍODO
DEUDA PÚBLICA			0.00	0.00
Corto Plazo				
Deuda Interna			0.00	0.00
Instituciones de Crédito			0.00	0.00
Títulos y Valores			0.00	0.00
Arrendamientos Financieros			0.00	0.00
Deuda Externa			0.00	0.00
Organismos Financieros Internacionales				
Deuda Bilateral				
Títulos y Valores				
Arrendamientos Financieros				
Subtotal Corto Plazo			0.00	0.00
Largo Plazo				
Deuda Interna			0.00	0.00
Instituciones de Crédito			0.00	0.00
Títulos y Valores			0.00	0.00
Arrendamientos Financieros			0.00	0.00
Deuda Externa			0.00	0.00
Organismos Financieros Internacionales				
Deuda Bilateral				
Títulos y Valores				
Arrendamientos Financieros				
Subtotal Largo Plazo			0.00	0.00
Otros Pasivos			0.00	0.00
Total Deuda y Otros Pasivos			0.00	0.00

NO APLICA

SISTEMA CONTABLE 2017
INFORME SOBRE PASIVOS CONTINGENTES
DEL 1o. DE ENERO AL 31 DE DICIEMBRE DE 2017

Página 1 de 1

Fecha: 12/02/2018

De conformidad a las Principales Reglas de Registro y Valoración del Patrimonio (Elementos Generales), emitidas por el Consejo Nacional de Armonización Contable, publicadas en el capítulo reformado en el Diario Oficial de la Federación el 06 de octubre del 2014, los Pasivos Contingentes consideran:

- a) Obligaciones surgidas a raíz de sucesos pasados, cuya existencia ha de ser confirmada sólo por la concurrencia, de uno o más eventos inciertos en el futuro que no están enteramente bajo el control del organismo público.
- b) Una obligación presente a raíz de sucesos pasados, que no se ha reconocido contablemente porque no es viable que el ente público tenga que satisfacerla, o debido a que el importe de la obligación no puede ser cuantificado con la suficiente confiabilidad.

Al respecto, se informa que éste Organismo Público a esta fecha NO cuenta con Pasivos Contingentes significativos pendientes de pago, ya que estos se reconocen y se liquidan en el transcurso del ejercicio, en la vigencia del presupuesto.

NOTAS DE DESGLOSE

NOTAS AL ESTADO DE SITUACIÓN FINANCIERA

El Estado de Situación Financiera muestra la posición financiera de la **Secretaría de la Juventud, Recreación y Deporte**, valuados y elaborados de acuerdo con los Postulados Básicos de Contabilidad Gubernamental, Normas y Metodología para la Emisión de Información Financiera y Estructura de los Estados Financieros del Ente Público y Característica de sus Notas, emitidos por el Consejo Nacional de Armonización Contable (CONAC), el cual refleja los bienes y derechos que se clasifican en rubros de acuerdo a su disponibilidad de liquidez al igual que sus obligaciones o compromisos, agrupándolas con relación a su exigibilidad.

ACTIVO

El activo se compone de los fondos, valores, derechos y bienes cuantificados en términos monetarios, los cuales dispone la **Secretaría de la Juventud, Recreación y Deporte**, para la operatividad y la prestación de servicios públicos, este se integra como sigue:

Circulante

Efectivo y Equivalentes

El rubro de efectivo y equivalentes al 31 de diciembre de 2017, asciende a \$ 25,423,689.30, el cual representa el 100 por ciento del total de activo circulante, se integra por la disponibilidad financiera para cubrir el compromiso de pago del 2 % Impuesto Sobre Nominas.

TIPO	MONTO
Fondos con Afectación Específica	\$25,423,689.30
Total	\$ 25,423,689.30

TIPO	MONTO
Fondos con Afectación Específica	
Servicios Personales	\$ 126,875.64
Impuesto Sobre Nóminas	160,034.13
Proveedores y Contratistas	13,525,356.39
Publicaciones Oficiales	11,386,322.04
Transferencias, Asignaciones, Subsidios y Otras Ayudas al poder Ejecutivo	225,101.10
Total	\$ 25,423,689.30

No Circulante

Derechos a Recibir Efectivo o Equivalentes a Largo Plazo

Este rubro del activo se compone básicamente por los saldos de cuentas incobrables mismas que se están dando seguimiento para su depuración contable, así como deudores en proceso jurídico según averiguación previa Número 156/CAJ4B/2012, de años anteriores.

En su totalidad este rubro asciende a \$15,830.33, los cuales se encuentran pendientes de regularizar al periodo que se informa, derivado de lo anterior, se están realizando las gestiones necesarias ante la Secretaría de Hacienda para su depuración.

TIPO	VENCIMIENTO (DÍAS)	MONTO
Deudores Diversos a Largo Plazo	> 365	\$ 15,830.33
	Total	\$ 15,830.33

Bienes Inmuebles, Infraestructura y Construcciones en Proceso

Al 31 de diciembre de 2017, este rubro del activo refleja la cifra de \$ 229,768,475.87 y representa el valor de toda la infraestructura tangible, como son: edificios no habitacionales que consta de Estadio Zoque Víctor Manuel Reyna, Edificio de boxeo, unidades deportivas en diferentes Municipios del Estado, recibidos mediante transferencias de bienes, en ejercicios anteriores.

Del total del activo no circulante este rubro representa el 74.7 por ciento.

TIPO	MONTO
Edificios no Habitacionales	\$ 229,768,475.87
Total	229,768,475.87

Bienes Muebles

Este rubro representa los bienes muebles que son propiedad de la **Secretaría de la Juventud, Recreación y Deporte**, como son: Mobiliario y Equipo de Administración, Mobiliario y Equipo Educativo y Recreativo, Equipo e Instrumental Médico y de Laboratorio, Vehículos y Equipo de Transporte, y Maquinaria, Otros Equipos y Herramientas, que aún se encuentran en buenas condiciones y que son básicos para la operatividad del mismo; los cuales fueron adquiridos con recursos presupuestales, así como, algunos fueron obtenidos mediante transferencias de otros organismos, en ejercicios anteriores.

Al 31 de diciembre de 2017, este rubro asciende a \$ 9,620,294.78, que representa el 3.2 por ciento del activo no circulante.

TIPO	MONTO
Mobiliario y Equipo de Administración	\$ 4,284,935.14
Mobiliario y Equipo Educativo y Recreativo	1,378,123.49
Equipo e Instrumental Médico y de Laboratorio	301,930.50
Vehículos y Equipo de Transporte	3,261,402.44
Maquinaria, Otros Equipos y Herramientas	393,903.21
Total	\$ 9,620,294.78

Activos Intangibles

Al 31 de diciembre de 2017, este rubro asciende a \$ 47,423.45 y representa el valor de todos los bienes intangibles como son: software Norton y Microsoft, Memoria Flash (USB), los cuales fueron adquiridos en ejercicios anteriores con recursos presupuestales.

TIPO	MONTO
Software	\$ 47,423.45
Total	\$47,423.45

Activos Diferidos

Al 31 de diciembre de 2017, este rubro refleja un monto de \$ 68,031,933.63 el cual representa el 22.1 por ciento del total del activo no circulante, se encuentra integrado por todas aquellas operaciones que están en proceso de regularización presupuestal y contable del periodo que se informa, así como, de ejercicios anteriores; actualmente se están llevando a cabo las gestiones necesarias ante la Secretaría de Hacienda para su regularización.

TIPO	MONTO
Otros Activos Diferidos	
Ingresos Estatales	\$ 763,918.48
Fondo General de Participaciones	13,702,619.11
Fondo de Fiscalización y Recaudación	100,792.31
Programas Sujetos a Reglas de Operación	2,264,603.73
Saldos Recibidos	51,200,000.00
Total	\$ 68,031,933.63

PASIVO

Es el conjunto de cuentas que permite el registro de las obligaciones contraídas por la **Secretaría de la Juventud, Recreación y Deporte**, para el desarrollo de sus funciones y la prestación de los servicios públicos. Al 31 de diciembre de 2017, los estados financieros reflejan principalmente pasivo circulante o corto plazo, es decir, aquellas obligaciones en que la exigibilidad de pago es menor a un año.

Circulante

Cuentas por Pagar a Corto Plazo

Al 31 de diciembre de 2017, este rubro asciende a \$ 62,015,180.51. el cual representa el 100 por ciento del total del pasivo circulante, se integra principalmente, por servicios personales, 2 % Impuesto Sobre Nomias, cuotas IMSS, del ejercicio 2017.

También se encuentran registrados los anticipos de ministraciones del FIDEPORTE del ejercicio 2012, mismas que se encuentran pendientes de regularizar, para ello se está llevando a cabo las gestiones correspondientes ante la Secretaría de Hacienda para dicha regularización.

TIPO	VENCIMIENTO (DIAS)	MONTO
Servicios Personales por Pagar a Corto Plazo	≤ 365	\$ 206,542.68
Otras Cuentas por Pagar a Corto Plazo	≤ 365	61,808,637.83
	Total	\$ 62,015,180.51

NOTAS AL ESTADO DE ACTIVIDADES

El Estado de Actividades refleja el resultado entre el saldo total de los ingresos captados y el saldo total de los gastos incurridos por la **Secretaría de la Juventud, Recreación y Deporte**, cuya diferencia positiva o negativa determina el ahorro o desahorro del 1 de enero al 31 de diciembre de 2017. De esta forma el resultado durante este periodo refleja un ahorro por \$ 13, 090,413.72.

Ingresos y Otros Beneficios

Este rubro está integrado por recursos presupuestales a través de transferencias que la Secretaría de Hacienda realiza con base al presupuesto autorizado, para llevar a cabo las actividades encomendadas.

TIPO	NATURALEZA	MONTO
Otros Ingresos y Beneficios		
Operaciones Internas de Egresos	Acreedora	\$ 138,562,956.42
	Total	\$ 138,562,956.42

Gastos y Otras Pérdidas

Los gastos y otras pérdidas lo integran todas las erogaciones realizadas en la operatividad, principalmente en los capítulos 1000 Servicios Personales, 2000 Materiales y Suministros, 3000 Servicios Generales y 4000 Transferencias, Asignaciones, Subsidios y Otras Ayudas.

TIPO	MONTO
Gastos y Otras Pérdidas	
Gastos de Funcionamiento	
Servicios Personales	\$ 37,420,849.76
Materiales y Suministros	19,582,897.11
Servicios Generales	55,315,545.98
Transferencias, Asignaciones, Subsidios y Otras Ayudas	
Transferencias Internas y Asignaciones al Sector Público	175,716.36
Susidios y Subvenciones	1,770,071.40
Ayudas Sociales	11,207,462.09
	Total
	\$125,472,542.70

Del total de los Gastos y Otras Pérdidas, se explican aquellas que en lo individual representan el 10 por ciento o más, de la totalidad de las mismas, el cual se integra de la siguiente manera: el importe de \$ 37,420,849.76 correspondiente a pagos de sueldos y salarios del personal que labora en la **Secretaría de la Juventud, Recreación y Deporte**; \$ 19,582,897.11 es por las adquisiciones de Materiales y Suministros para el consumo de esta Secretaría; así como, el importe de \$ 55,315,545.98 del capítulo 3000 Servicios Generales, por conceptos de servicios Básicos, Servicios de Comunicación social, Servicios de Traslados y Viáticos recibidos durante la operatividad, correspondiente al 31 de diciembre del 2017, y los \$ 11,207,462.09 corresponden a ayudas sociales concepto de pagos de becas de los atletas, al presente periodo que se informa.



CONCILIACIÓN ENTRE LOS INGRESOS PRESUPUESTARIOS Y CONTABLES CORRESPONDIENTE DEL 1 DE ENERO AL 31 DE DICIEMBRE DE 2017		
Ingresos Presupuestarios		\$ 138,562,956.42
Más: Ingresos Contables no Presupuestarios		0
Incremento por Variación de Inventarios		
Disminución del Exceso de Estimaciones por Pérdida o Deterioro u Obsolescencia		
Disminución del Exceso de Provisiones		
Otros ingresos y Beneficios Varios		
Otros Ingresos Contables no Presupuestarios		
Menos: Ingresos Presupuestarios no Contables		0
Productos de Capital		
Aprovechamientos de Capital		
Ingresos Derivados de Financiamiento		
Otros ingresos Presupuestarios no Contables		
Igual: Ingresos Contables		\$ 138,562,956.42



CONCILIACIÓN ENTRE LOS EGRESOS PRESUPUESTARIOS Y LOS GASTOS CONTABLES CORRESPONDIENTE DEL 1 DE ENERO AL 31 DE DICIEMBRE DE 2017		
Total Egresos (Presupuestarios)		\$ 126,786,006.76

Menos: Egresos Presupuestarios no Contables		1,313,464.06
Mobiliario y Equipo de Administración	892,092.07	
Mobiliario y Equipo Educativo y Recreativo	339,851.99	
Equipo e Instrumental Médico y de Laboratorio		
Vehículos y Equipo de Transporte		
Equipo de Defensa y Seguridad		
Maquinaria, Otros Equipos y Herramientas	81,520.00	
Activos Biológicos		
Bienes Inmuebles		
Activos Intangibles		
Obra Pública en Bienes Propios		
Acciones y Participaciones de Capital		
Compra de Títulos y Valores		
Inversiones en Fideicomisos, Mandatos y Otros Análogos		
Provisiones para Contingencias y Otras Erogaciones Especiales		
Amortización de la deuda pública		
Adeudos de Ejercicios Fiscales Anteriores (ADEFAS)		
Otros Egresos Presupuestales no Contables		

Más: Gastos Contables no Presupuestales		0
Estimaciones, Depreciaciones, Deterioros, Obsolescencias y Amortizaciones		
Provisiones		
Disminución de Inventarios		
Aumento por Insuficiencia de Estimaciones por Pérdida o Deterioro u Obsolescencia		
Aumento por Insuficiencia de Provisiones		
Otros gastos		
Otros Gastos Contables no Presupuestales		

Igual: Total de Gasto Contable

\$ 125,472,542.70

NOTAS AL ESTADO DE VARIACIÓN EN LA HACIENDA PÚBLICA

El Estado de Variación en la Hacienda Pública muestra las modificaciones o cambios realizados en la Hacienda Pública de la **Secretaría de la Juventud, Recreación y Deporte**. Al 31 de diciembre del ejercicio fiscal 2017, se obtuvo un saldo de \$ 270, 892,466.85.

La Hacienda Pública representa el importe de los bienes y derechos, dicho importe es modificado por el resultado positivo al período que se informa el cual asciende a \$ 13, 090,413.72.

Así también, es modificado por el aumento o disminución al patrimonio, derivado del registro de movimientos realizados durante el periodo que se informa.

TIPO	MONTO
Patrimonio Contribuido	
Donaciones de Capital	\$ 15,000.00
Patrimonio Generado	
Resultados del Ejercicio (Ahorro/Desahorro)	13,090,413.72
Resultados de Ejercicios Anteriores	257,787,053.13
Total	\$ 270,892,466.85

Patrimonio Contribuido

Donaciones de Capital

El importe de \$15,000.00 corresponde a los bienes recibidos en donación de un ex trabajador, de acuerdo a la factura No. 1599, por la reposición de un equipo de computadora.

TIPO	PROCEDENCIA	MONTO
Patrimonio Contribuido Donaciones de Capital	Donaciones	\$ 15,000.00

Patrimonio Generado

Resultados del Ejercicio (Ahorro/Desahorro)

El resultado positivo obtenido al periodo que se informa asciende a \$ 13,090,413.72 y representa la inversión en bienes muebles, así como la disponibilidad financiera para cubrir gastos de operación y/o inversión.

TIPO	PROCEDENCIA	MONTO
Patrimonio Generado Resultados del Ejercicio (Ahorro/Desahorro)	Ingresos y Otros Beneficios menos Gastos y Otras Pérdidas	\$ 13,090,413.72



Resultados de Ejercicios Anteriores

Este rubro corresponde principalmente por saldos de años anteriores, así como, por el traspaso del resultado del ejercicio anterior, efectuado al inicio del ejercicio; también, se incluyen, aquellos movimientos realizados en el periodo que se informa por conceptos de: bajas de activos por encontrarse defectuosos e inservibles así como, reintegros de años anteriores, conciliación contable y depuración de saldos

TIPO	PROCEDENCIA	MONTO
Patrimonio Generado Resultados de Ejercicios Anteriores	Traspaso de Saldos, Transferencias, Bajas de Bienes, Reintegros, y Depuración Contable.	\$ 257,787,053.13

NOTAS AL ESTADO DE FLUJOS DE EFECTIVO

1.- El análisis de los saldos inicial y final que figuran en la última parte del Estado de Flujos de Efectivo en la cuenta de efectivo y equivalentes es como sigue:

Efectivo y Equivalentes

CUENTAS	EJERCICIO 2017	EJERCICIO 2016
Bancos/Dependencias y Otros	\$ 0	276,927.81
Fondos con Afectación Específica	25,423,689.30	19,831,117.18
Total de Efectivo y Equivalentes	\$ 25,423,689.30	\$ 20,108,044.99

2.- Al 31 de diciembre de 2017, se realizaron adquisiciones de bienes muebles con recursos presupuestales, por un importe total de \$ 1, 313,464.06, mismas que a continuación de describen:

Adquisiciones de enero a diciembre de 2017:

TIPO	MONTO
Mobiliario y Equipo de Administración	\$ 892,092.07
Mobiliario y Equipo Educativo y Recreativo	339,851.99
Maquinaria, Otros Equipos y Herramientas	81,520.00
Total	\$ 1,313,464.06

3.- Conciliación de los Flujos de Efectivo Netos de las Actividades de Operación y la cuenta de Ahorro/Desahorro antes de Rubros Extraordinarios.

CONCEPTO	EJERCICIO 2017	EJERCICIO 2016
Ahorro/Desahorro antes de Rubros Extraordinarios	\$ 13,090,413.72	\$ 13,869,862.92
<i>Movimientos de partidas (o rubros) que no afectan el efectivo</i>		
Disminución de Bienes por Pérdida, Obsolescencia y Deterioro	0	802,147.42
Gastos de Ejercicios Anteriores	0	2,321,093.62
Perdidas por Responsabilidad	0	58,494.84
Flujos de Efectivo Netos de las Actividades de Operación	\$ 13,090,413.72	\$ 10,688,127.04

NOTAS DE MEMORIA (CUENTAS DE ORDEN)

Las cuentas de orden se utilizan para registrar los movimientos de valores que no afecten o modifiquen el balance de la **Secretaría de la Juventud, Recreación y Deporte**, sin embargo, su incorporación en libros es necesaria con fines de recordatorio contable, de control y en general sobre los aspectos administrativos, o bien, para consignar sus derechos o responsabilidades contingentes que puedan, o no, presentarse en el futuro.

Al 31 de diciembre de 2017, las cuentas que se manejan para efectos de estas Notas son las siguientes:

NOMBRE	2017
Cuentas de Orden Contables y Presupuestarias	<u>\$ 11,776,949.66</u>
Contables	
Valores	
Emisión de Obligaciones	
Avales y Garantías	
Juicios	
Inversión Mediante Proyectos para Prestación de Servicios (PPS) y Similares	
Bienes en Concesionados o en Comodato	
Bienes Arqueológicos, Artísticos e Históricos en Custodia	
Presupuestarias	<u>\$ 11,776,949.66</u>
Cuentas de Ingresos	
Cuentas de Egresos	\$ 11,776,949.66

- Contables.- No presenta movimientos a la fecha.
- Presupuestarias.- El saldo de esta cuenta muestra el presupuesto por ejercer al periodo que se informa, el cual representa una economía del total del presupuesto autorizado del ejercicio 2017.

NOTAS DE GESTIÓN ADMINISTRATIVA

1.- Introducción

La **Secretaría de la Juventud Recreación y Deporte**; tiene como objetivo principal, planear, desarrollar, fomentar y coordinar los programas de la juventud, recreación y deporte, impulsando la participación de la sociedad en la práctica del mismo, así como organizar el deporte popular con la participación del Gobierno Federal, Estatal, Municipal, asociaciones deportivas, instituciones públicas, privadas y demás interesados en el deporte; además de apoyar a los deportistas chiapanecos, garantizando la participación de las personas con capacidades diferentes, adultos mayores y coordinar el Sistema Estatal del Deporte.

Misión

Generar políticas para promover el desarrollo integral de los jóvenes, a través de la orientación, prevención, capacitación y uso de herramientas para mejorar su calidad de vida, así como fortalecer la cultura de la actividad física deportiva y recreativa dirigida a toda la sociedad, a través de leyes, normas, políticas, programas y acciones que mejoren el desarrollo integral de los diferentes sectores de la población.

Visión

Ser la instancia rectora de la administración pública estatal para la óptima integración y difusión de las acciones, proyectos, estrategias, y programas de Gobierno, procurando que la sociedad reciba de manera eficiente y veraz la información que se genere.

2.- Panorama Económico y Financiero

La situación económica y financiera de la **Secretaría de la Juventud, Recreación y Deporte**, fue aceptable durante el ejercicio; debido a que fueron tomados en cuenta todos los lineamientos y normas emitidos por el Consejo Nacional de Armonización Contable (CONAC), y los recursos ministrados por la Secretaría de Hacienda fueron presupuestados y erogados de manera adecuada tanto presupuestal, contable y financiera.

3.- Autorización e Historia

a) Fecha de Creación

La **Secretaría de la Juventud Recreación y Deporte**; mediante Decreto número 037, publicada en el Periódico Oficial número 003, Tomo III, de fecha 24 de diciembre de 2012, se llevó a cabo reformas a la Ley Orgánica de la Administración Pública del Estado de Chiapas, en la cual se estableció la creación de la Secretaría de la Juventud, Recreación y Deporte, como una Dependencia del Poder Ejecutivo del Estado, la cual tiene como objetivo principal, planear, desarrollar, fomentar y coordinar los programas de la juventud, recreación y deporte, impulsando la participación de la sociedad en la práctica del mismo, así como organizar el deporte popular con la participación del Gobierno Federal, Municipal, asociaciones deportivas, instituciones públicas, privadas y demás interesados en el deporte; además de apoyar a los deportistas chiapanecos, garantizando la participación de las personas con capacidades diferentes, adultos mayores y coordinar el Sistema Estatal

b) Principales Cambios en su Estructura

Con la creación de la **Secretaría de la Juventud Recreación y Deporte**; Para la realización de los estudios, conducción, planeación, ejecución y desempeño de las atribuciones; así como para el despacho de los asuntos de su competencia, la Secretaría tendrá los Órganos Administrativos

siguientes:

I.- Oficina del C. Secretario

- a) Unidad de Apoyo Administrativo
- b) Área de Planeación c) Área de Informática
- d) Área Jurídica

II. Subsecretaría de la Juventud y Recreación

- a) Dirección de Desarrollo Integral Juvenil
- b) Dirección de Formación y Orientación Juvenil
- c) Dirección de Recreación y Cultura

III. Subsecretaría del Deporte

- a) Dirección de Desarrollo del Deporte
- b) Dirección de la Cultura Física

IV. Delegaciones Regionales

- Delegación Regional I Metropolitana
- Delegación Regional V Altos Tsotsil-Tseltal
- Delegación Regional VI Frailesca
- Delegación Regional VIII Norte
- Delegación Regional IX Istmo Costa
- Delegación Regional X Soconusco
- Delegación Regional XI Sierra Mariscal
- Delegación Regional XII Selva Lacandona
- Delegación Regional XIII Maya

Delegación Regional XV Meseta Comiteca Tojolabal

4.- Organización y Objeto Social

a) Objeto Social

En la **Secretaría de la Juventud Recreación y Deporte**, resulta necesario determinar que el deporte y la juventud, son prioridades para el presente Gobierno, y unos de sus principales motivos brindar a la sociedad satis factores que permitan la integración familiar, y el desarrollo integral de los jóvenes.

b) Principal Actividad

- Crear mecanismos de coordinación institucional entre instancias de los Gobiernos Federal, Estatal y Municipal, organismos no gubernamentales, instituciones privadas y asociaciones civiles que realicen trabajo con la Juventud, Recreación y Deporte.
- Promover y coordinación ante las instituciones respectivas las demandas y necesidades de los jóvenes, haciendo énfasis en las áreas de salud, empleo, educación,, capacitación, seguridad, justicia, cultura y recreación.
- Impulsar la participación de la sociedad en el diseño de una política que permita a la población generar la práctica del deporte.
- Promover ante las instituciones respectivas, la cultura del deporte en beneficio de la sociedad..

c) Ejercicio Fiscal

2017

d) Régimen Jurídico

Secretaría de la Juventud Recreación y Deporte;

I.- Representar legalmente a la Secretaría, ante todo tipo de autoridades judiciales, administrativas, del

trabajo, militares, fiscales y del fuero Federal, Estatal o Municipal; así como ante sociedades, asociaciones y particulares en los procedimientos de cualquier índole, con las facultades generales y especiales de un mandato para pleitos y cobranzas. La representación a que se refiere esta fracción, comprende el desahogo de todo tipo de pruebas, promoción de incidentes, rendición de informes, presentación de recursos o medios de impugnación en cualquier acción o controversia ante cualquier autoridad, y constituye una representación amplísima.

II. Vigilar el cumplimiento de las disposiciones jurídicas, en las acciones de los Órganos Administrativos que conforman la Secretaría.

III. Proponer al Secretario, las iniciativas de Leyes, Decretos, Acuerdos y demás disposiciones jurídicas, competencia de la Secretaría.

IV. Participar y revisar la suscripción de los convenios, acuerdos, contratos y demás actos jurídicos, competencia de la Secretaría.

V. Vigilar que la compilación y difusión de las Leyes, Reglamentos, Decretos, Acuerdos y demás normas jurídicas relacionadas con las atribuciones de la Secretaría, se efectúe de acuerdo con los tiempos establecidos.

VI. Proponer al Secretario, proyectos de elaboración o actualización del Reglamento Interior de la Secretaría.

VII. Proporcionar asesoría jurídica a los Órganos Administrativos que conforman la Secretaría.

VIII. Certificar documentos oficiales que obren en los archivos de la Secretaría.

IX. Vigilar que la actualización del marco jurídico de la Secretaría, se efectúe conforme a lo establecido.

X. Las demás atribuciones que en el ámbito de su competencia le sean encomendadas por el Secretario; así como las que le confieran las disposiciones legales, administrativas.

e) Consideraciones Fiscales del Ente

La **Secretaría de la Juventud Recreación y Deporte**; es un organismo del Ejecutivo Estatal, con personalidad jurídica y patrimonio propio que se refiere el artículo 95 y 102 de la LISR, pero tiene otras obligaciones como:

- 10% de ISR por Arrendamientos de Inmuebles, honorarios de prestación de servicios
- 2% Impuesto Sobre Nóminas a prestadores de servicios.

f) Estructura Organizacional Básica

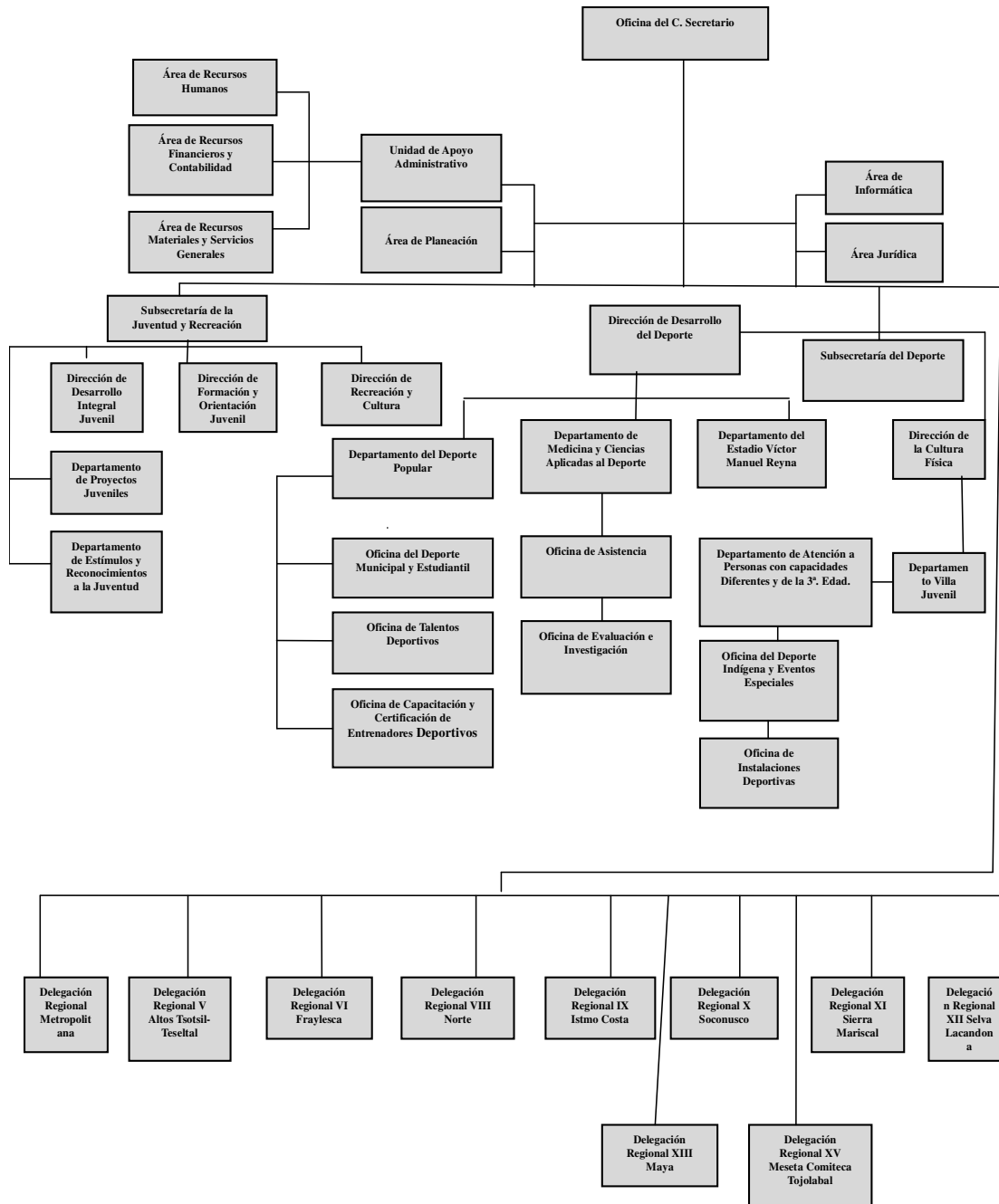

g) Fideicomisos, Mandatos y Análogos de los cuales es Fideicomitente o Fideicomisario

(No Aplica)

5.- Bases de Preparación de los Estados Financieros

Para llevar a cabo la preparación de los Estados Financieros del presente ejercicio se consideró lo siguiente:

a) Si se ha observado la normatividad emitida por el CONAC y las disposiciones legales aplicables. Se ha observado en cierta medida la Normatividad emitida por el CONAC y la Ley General de Contabilidad Gubernamental (LGCG), para la emisión de los estados financieros.

b) La normatividad aplicada para el reconocimiento, valuación y revelación de los diferentes rubros de la información financiera, así como las bases de medición utilizadas para la elaboración de los estados financieros; por ejemplo: costo histórico, valor de realización, valor razonable, valor de recuperación o cualquier otro método empleado y los criterios de aplicación de los mismos.

Todas las cuentas que afectan económicamente a la **Secretaría de la Juventud, Recreación y Deporte**, están cuantificados en términos monetarios y se registran al costo histórico. El costo histórico de las operaciones corresponde al monto erogado para su adquisición conforme a la documentación contable original justificativa y comprobatoria.

c) Postulados básicos.

Las bases de preparación de los estados financieros de la **Secretaría de la Juventud, Recreación y Deporte**, aplican los postulados básicos siguientes:

- 1.- Sustancia Económica
- 2.- Entes Públicos
- 3.- Existencia Permanente
- 4.- Revelación Suficiente
- 5.- Importancia Relativa
- 6.- Registro e Integración Presupuestaria
- 7.- Consolidación de la Información Financiera
- 8.- Devengo Contable
- 9.- Valuación
- 10.- Dualidad Económica
- 11.- Consistencia

d) Normatividad supletoria. En caso de emplear varios grupos de normatividades (normatividades supletorias), deberá realizar la justificación razonable correspondiente, su alineación con los PBCG y a las características cualitativas asociadas descritas en el MCCG (documentos publicados en el Diario Oficial de la Federación, agosto 2009). (No Aplica)

e) Para las Entidades que por primera vez estén implementando la base devengado de acuerdo a la Ley de Contabilidad; deberán considerar políticas de reconocimientos, plan de implementación, presentar los últimos estados financieros con la Normatividad anteriormente utilizada. (No Aplica)

6.- Políticas de Contabilidad Significativas

(No Aplica)

7.- Posición en Moneda Extranjera y Protección por Riesgo Cambiario

(No Aplica)

8.- Reporte Analítico del Activo

El estado analítico del activo, muestra la variación entre el saldo final y el saldo inicial del periodo; y al cierre del periodo que se informa, presenta una variación positiva de \$ (48, 958,296.01), el cual es menor en comparación al ejercicio 2016.

- La variación positiva de \$5, 315,644.31, del rubro efectivo y equivalentes se debe a saldos de las cuentas bancarias y de la cuenta de Fondos con Afectación Especifica que a la fecha se informa.
- La variación negativa de \$ (16, 660,325.63), se debe a la baja de Bienes Inmuebles, ya que se están construyendo nuevas instalaciones a la fecha que se informa.
- La variación positiva de \$1, 313,958.74, se debe a las adquisiciones de Bienes Muebles que a la fecha se informa.
- La variación negativa de \$ (38, 927,573.43), se debe al registro de operaciones pendientes de regularizar a la fecha que se informa.

CONCEPTO	SALDO INICIAL	CARGOS DEL PERIODO	ABONOS DEL PERIODO	SALDO FINAL	VARIACIÓN DEL PERIODO
ACTIVO	381,865,943.37	253,240,868.45	302,199,164.46	332,907,647.36	(48,958,296.01)
Activo Circulante	20,108,044.99	194,337,677.41	189,022,033.10	25,423,689.30	5,315,644.31
Efectivo y Equivalentes	20,108,044.99	192,860,303.17	187,544,658.86	25,423,689.30	5,315,644.31
Derechos a Recibir Efectivo o Equivalentes		1,477,374.24	1,477,374.24		
Activo No Circulante	361,757,898.38	58,903,191.04	113,177,131.36	307,483,958.06	(54,273,940.32)
Derechos a Recibir Efectivo o Equivalentes a Largo Plazo	15,830.33	15,830.33	15,830.33	15,830.33	
Bienes Inmuebles, Infraestructura y Construcciones en Proceso	246,428,801.50		16,660,325.63	229,768,475.87	(16,660,325.63)
Bienes Muebles	8,306,336.04	1,328,464.06	14,505.32	9,620,294.78	1,313,958.74
Activos Intangibles	47,423.45			47,423.45	
Activos Diferidos	106,959,507.06	57,558,896.65	96,486,470.08	68,031,933.63	(38,927,573.43)

9.- Fideicomisos, Mandatos y Análogos

(No Aplica)

10.- Reporte de la Recaudación

(No Aplica)

11.- Información sobre la Deuda y el Reporte Analítico de la Deuda

(No Aplica)

12.- Calificaciones Otorgadas

(No Aplica)

13.- Proceso de Mejora

a) Principales Políticas de Control Interno

- Manual de Procedimientos: Nos indica los procedimientos que debemos seguir de forma ordenada en el desarrollo de las actividades; evitando duplicidad de esfuerzos.
- Ley General de Contabilidad Gubernamental (LGCG): Nos establece los criterios generales que rigen la contabilidad gubernamental y la emisión de información financiera, incluyendo la presupuestaria y programática en forma razonable y transparente.
- Normatividad Contable: Tiene por objeto efectuar el registro contable de los recursos públicos y la preparación de informes financieros de forma armonizada, que dan transparencia para la interpretación, evaluación, fiscalización y entrega de informes; regulando las operaciones contables.
- Normas Presupuestarias: Nos indica cómo se ejecuta el gasto público, administrándolo con eficiencia, eficacia, economía, transparencia y honradez, para rendir cuentas de los recursos públicos, así mismo contribuir a fortalecer la armonización presupuestaria y contable.

b) Medidas de Desempeño Financiero, Metas y Alcance

1.- Se continúa trabajando en el cambio trascendental que es el proceso de armonización contable para atender en tiempo y forma el nuevo esquema de la contabilidad gubernamental, y generando así los beneficios en materia de información financiera, transparencia y rendición de cuentas.

14.- Información por Segmentos

(No Aplica)

15.- Eventos Posteriores al Cierre

(No Aplica)

16.- Partes Relacionadas

“No existen partes relacionadas que pudieran ejercer influencia significativa sobre la toma de decisiones financieras y operativas”

17.- Responsabilidad sobre la Presentación Razonable de la Información Contable

“Bajo protesta de decir verdad declaramos que los Estados Financieros y sus Notas, son razonablemente correctos y son responsabilidad del emisor”

SISTEMA CONTABLE 2017
ESTADO ANALÍTICO DE INGRESOS
DEL 1o. DE ENERO AL 31 DE DICIEMBRE DE 2017

Fecha:

Página 1 de 1
12/02/2018

RUBRO DE INGRESOS	INGRESO					DIFERENCIA
	ESTIMADO	AMPLIACIONES Y REDUCCIONES	MODIFICADO	DEVENGADO	RECAUDADO	(RECAUDADO - ESTIMADO)
Impuestos	0.00	0.00	0.00	0.00	0.00	0.00
Cuotas y Aportaciones de Seguridad Social	0.00	0.00	0.00	0.00	0.00	0.00
Contribuciones de Mejoras	0.00	0.00	0.00	0.00	0.00	0.00
Derechos	0.00	0.00	0.00	0.00	0.00	0.00
Productos	0.00	0.00	0.00	0.00	0.00	0.00
Corriente	0.00	0.00	0.00	0.00	0.00	0.00
Capital	0.00	0.00	0.00	0.00	0.00	0.00
Aprovechamientos	0.00	0.00	0.00	0.00	0.00	0.00
Corriente	0.00	0.00	0.00	0.00	0.00	0.00
Capital	0.00	0.00	0.00	0.00	0.00	0.00
Ingresos por Venta de Bienes y Servicios	0.00	0.00	0.00	0.00	0.00	0.00
Participaciones y Aportaciones	0.00	0.00	0.00	0.00	0.00	0.00
Transferencias, Asignaciones, Subsidios y Otras Ayudas	0.00	0.00	0.00	0.00	0.00	0.00
Ingresos Derivados de Financiamientos	0.00	0.00	0.00	0.00	0.00	0.00
Total	0.00	0.00	0.00	0.00	0.00	
Ingresos Excedentes						0.00

RUBRO DE INGRESOS	INGRESO					DIFERENCIA
	ESTIMADO	AMPLIACIONES Y REDUCCIONES	MODIFICADO	DEVENGADO	RECAUDADO	(RECAUDADO - ESTIMADO)
Ingresos del Gobierno	0.00	0.00	0.00	0.00	0.00	0.00
Impuestos	0.00	0.00	0.00	0.00	0.00	0.00
Contribuciones de Mejoras	0.00	0.00	0.00	0.00	0.00	0.00
Derechos	0.00	0.00	0.00	0.00	0.00	0.00
Productos	0.00	0.00	0.00	0.00	0.00	0.00
Corriente	0.00	0.00	0.00	0.00	0.00	0.00
Capital	0.00	0.00	0.00	0.00	0.00	0.00
Aprovechamientos	0.00	0.00	0.00	0.00	0.00	0.00
Corriente	0.00	0.00	0.00	0.00	0.00	0.00
Capital	0.00	0.00	0.00	0.00	0.00	0.00
Participaciones y Aportaciones	0.00	0.00	0.00	0.00	0.00	0.00
Transferencias, Asignaciones, Subsidios y Otras Ayudas	0.00	0.00	0.00	0.00	0.00	0.00
Ingresos de organismos y Empresas	0.00	0.00	0.00	0.00	0.00	0.00
Cuotas y Aportaciones de Seguridad Social	0.00	0.00	0.00	0.00	0.00	0.00
Ingresos por Venta de Bienes y Servicios	0.00	0.00	0.00	0.00	0.00	0.00
Transferencias, Asignaciones, Subsidios y Otras Ayudas	0.00	0.00	0.00	0.00	0.00	0.00
Ingresos Derivados de Financiamiento	0.00	0.00	0.00	0.00	0.00	0.00
Ingresos Derivados de Financiamientos	0.00	0.00	0.00	0.00	0.00	0.00
Total	0.00	0.00	0.00	0.00	0.00	
Ingresos Excedentes						0.00

NO APLICA

ESTADO ANALÍTICO DEL EJERCICIO DEL PRESUPUESTO DE EGRESOS CLASIFICACIÓN POR OBJETO DEL GASTO
(CAPITULOS Y CONCEPTOS)
DEL 1 DE ENERO AL 31 DE DICIEMBRE DE 2017

(Pesos)

RPA-1

CAPG	CG	DESCRIPCIÓN	PRESUPUESTO DE EGRESOS					SUBEJERCICIO
			APROBADO	AMPLIACIONES - REDUCCIONES	MODIFICADO	DEVENGADO	PAGADO	
1000		Servicios Personales.	39,208,230.68	8,495,593.00	47,703,823.68	37,420,849.76	37,420,849.76	10,282,973.92
	1100	Remuneraciones al Personal de Carácter Permanente.	16,570,223.28	1,258,364.85	17,828,588.13	12,061,758.08	12,061,758.08	5,766,830.05
	1200	Remuneraciones al Personal de Carácter Transitorio.	0.00	1,270,728.00	1,270,728.00	1,270,728.00	1,270,728.00	0.00
	1300	Remuneraciones Adicionales y Especiales.	15,769,466.72	4,105,204.15	19,874,670.87	17,961,845.91	17,961,845.91	1,912,824.96
	1400	Seguridad Social.	1,749,084.37	6,042.61	1,755,126.98	1,278,468.58	1,278,468.58	476,658.40
	1500	Otras Prestaciones Sociales y Económicas.	3,352,404.00	1,902,847.02	5,255,251.02	3,823,129.52	3,823,129.52	1,432,121.50
	1700	Pago de Estímulos a Servidores Públicos.	1,767,052.31	-47,593.63	1,719,458.68	1,024,919.67	1,024,919.67	694,539.01
2000		Materiales y Suministros.	8,443,710.11	11,494,894.34	19,938,604.45	19,582,897.11	19,582,897.11	355,707.34
	2100	Materiales de Administración, Emisión de Documentos y Artículos Oficiales.	959,654.08	1,224,500.49	2,184,154.57	1,908,324.09	1,908,324.09	275,830.48
	2200	Alimentos y Utensilios.	1,128,796.28	2,360,145.91	3,488,942.19	3,479,146.17	3,479,146.17	9,796.02
	2300	Materias Primas y Materiales de Producción y Comercialización	0.00	401,333.84	401,333.84	401,333.84	401,333.84	0.00
	2400	Materiales y Artículos de Construcción y de Reparación.	171,233.11	717,780.32	889,013.43	863,971.64	863,971.64	25,041.79
	2500	Productos Químicos, Farmacéuticos y de Laboratorio.	241,491.99	530,200.46	771,692.45	771,692.45	771,692.45	0.00
	2600	Combustibles, Lubricantes y Aditivos.	515,062.80	-45,128.37	469,934.43	457,695.63	457,695.63	12,238.80
	2700	Vestuario, Blancos, Prendas de Protección y Artículos Deportivos.	5,360,054.41	5,809,644.78	11,169,699.19	11,169,699.19	11,169,699.19	0.00
	2900	Herramientas, Refacciones y Accesorios Menores.	67,417.44	496,416.91	563,834.35	531,034.10	531,034.10	32,800.25
3000		Servicios Generales.	13,457,338.74	42,996,475.63	56,453,814.37	55,315,545.98	55,109,003.30	1,138,268.39
	3100	Servicios Básicos.	1,150,320.00	3,946,654.59	5,096,974.59	5,018,257.96	5,018,257.96	78,716.63
	3200	Servicios de Arrendamiento.	3,987,351.16	3,450,129.13	7,437,480.29	7,437,345.27	7,437,345.27	135.02
	3300	Servicios Profesionales, Científicos, Técnicos y Otros Servicios.	63,871.77	2,608,024.28	2,671,896.05	2,671,896.05	2,671,896.05	0.00
	3400	Servicios Financieros, Bancarios y Comerciales.	63,354.82	19,537.94	82,892.76	82,892.76	82,892.76	0.00
	3500	Servicios de Instalación, Reparación, Mantenimiento y Conservación.	87,800.00	667,058.32	754,858.32	720,727.52	720,727.52	34,130.80
	3600	Servicios de Comunicación Social y Publicidad.	483,739.23	4,367,912.97	4,851,652.20	4,772,700.35	4,772,700.35	78,951.85
	3700	Servicios de Traslado y Viáticos.	5,953,806.72	1,041,562.98	6,995,369.70	6,478,679.43	6,478,679.43	516,690.27
	3800	Servicios Oficiales.	1,028,996.54	26,094,916.63	27,123,913.17	26,795,061.66	26,795,061.66	328,851.51
	3900	Otros Servicios Generales.	638,098.50	800,678.79	1,438,777.29	1,337,984.98	1,131,442.30	100,792.31

ESTADO ANALÍTICO DEL EJERCICIO DEL PRESUPUESTO DE EGRESOS CLASIFICACIÓN POR OBJETO DEL GASTO
(CAPITULOS Y CONCEPTOS)
DEL 1 DE ENERO AL 31 DE DICIEMBRE DE 2017

(Pesos)

RPA-1

CAPG	CG	DESCRIPCIÓN	PRESUPUESTO DE EGRESOS					SUB EJERCICIO
			APROBADO	AMPLIACIONES - REDUCCIONES	MODIFICADO	DEVENGADO	PAGADO	
4000		Transferencias, Asignaciones, Subsidios y Otras Ayudas.	3,879,890.46	9,273,359.39	13,153,249.85	13,153,249.85	13,153,249.85	0.00
	4100	Transferencias Internas y Asignaciones al Sector Público.	0.00	175,716.36	175,716.36	175,716.36	175,716.36	0.00
	4300	Subsidios y Subvenciones.	0.00	1,770,071.40	1,770,071.40	1,770,071.40	1,770,071.40	0.00
	4400	Ayudas Sociales.	3,879,890.46	7,327,571.63	11,207,462.09	11,207,462.09	11,207,462.09	0.00
5000		Bienes Muebles, Inmuebles e Intangibles.	0.00	1,313,464.07	1,313,464.07	1,313,464.06	1,313,464.06	0.01
	5100	Mobiliario y Equipo de Administración.	0.00	892,092.07	892,092.07	892,092.07	892,092.07	0.00
	5200	Mobiliario y Equipo Educativo y Recreativo.	0.00	339,852.00	339,852.00	339,851.99	339,851.99	0.01
	5600	Maquinaria, Otros Equipos y Herramientas.	0.00	81,520.00	81,520.00	81,520.00	81,520.00	0.00
7000		Inversiones Financieras y Otras Provisiones.	11,489,413.42	-11,489,413.42	0.00	0.00	0.00	0.00
	7900	Provisiones para Contingencias y Otras Erogaciones Especiales.	11,489,413.42	-11,489,413.42	0.00	0.00	0.00	0.00
TOTAL DEL GASTO:			76,478,583.41	62,084,373.01	138,562,956.42	126,786,006.76	126,579,464.08	11,776,949.66

ESTADO ANALÍTICO DEL EJERCICIO DEL PRESUPUESTO DE EGRESOS CLASIFICACIÓN ECONÓMICA POR TIPO
DE GASTO
DEL 1 DE ENERO AL 31 DE DICIEMBRE DE 2017

(Pesos)

RPA-2

CONCEPTO	PRESUPUESTO DE EGRESOS					SUBEJERCICIO
	APROBADO	AMPLIACIONES - REDUCCIONES	MODIFICADO	DEVENGADO	PAGADO	
GASTO CORRIENTE	76,478,583.41	60,770,908.94	137,249,492.35	125,472,542.70	125,266,000.02	11,776,949.65
GASTO DE CAPITAL	0.00	1,313,464.07	1,313,464.07	1,313,464.06	1,313,464.06	0.01
AMORTIZACIÓN DE LA DEUDA Y DISMINUCIÓN DE PASIVOS	0.00	0.00	0.00	0.00	0.00	0.00
PENSIONES Y JUBILACIONES	0.00	0.00	0.00	0.00	0.00	0.00
PARTICIPACIONES	0.00	0.00	0.00	0.00	0.00	0.00
TOTAL DEL GASTO:	76,478,583.41	62,084,373.01	138,562,956.42	126,786,006.76	126,579,464.08	11,776,949.66

GOBIERNO CONSTITUCIONAL DEL ESTADO DE CHIAPAS
RAMO O DEPENDENCIA: Secretaría de la Juventud, Recreación y Deporte
ESTADO ANALÍTICO DEL EJERCICIO DEL PRESUPUESTO DE EGRESOS EN CLASIFICACIÓN
ADMINISTRATIVA/ORGANISMO
DEL 1 DE ENERO AL 31 DE DICIEMBRE DE 2017

(Pesos)

RPA-3

CONCEPTO	PRESUPUESTO DE EGRESOS					SUBEJERCICIO
	APROBADO	AMPLIACIONES - REDUCCIONES	MODIFICADO	DEVENGADO	PAGADO	
TOTAL	76,478,583.41	62,084,373.01	138,562,956.42	126,786,006.76	126,579,464.08	11,776,949.66
PODER EJECUTIVO	76,478,583.41	62,084,373.01	138,562,956.42	126,786,006.76	126,579,464.08	11,776,949.66
Secretaría de la Juventud, Recreación y Deporte	76,478,583.41	62,084,373.01	138,562,956.42	126,786,006.76	126,579,464.08	11,776,949.66



GOBIERNO DEL
ESTADO DE CHIAPAS

GOBIERNO CONSTITUCIONAL DEL ESTADO DE CHIAPAS
RAMO O DEPENDENCIA: Secretaría de la Juventud, Recreación y Deporte
ESTADO ANALÍTICO DEL EJERCICIO DEL PRESUPUESTO DE EGRESOS EN CLASIFICACIÓN
ADMINISTRATIVA/ENTIDADES
DEL 1 DE ENERO AL 31 DE DICIEMBRE DE 2017



(Pesos)

RPA-5

CONCEPTO	PRESUPUESTO DE EGRESOS					SUBEJERCICIO
	APROBADO	AMPLIACIONES - REDUCCIONES	MODIFICADO	DEVENGADO	PAGADO	
ENTIDADES PARAESTATALES Y FIDEICOMISOS NO EMPRESARIALES Y NO FINANCIEROS	NO APLICA					
INSTITUCIONES PÚBLICAS DE SEGURIDAD SOCIAL	NO APLICA					
ENTIDADES PARAESTATALES EMPRESARIALES NO FINANCIERAS CON PARTICIPACION ESTATAL MAYORITARIA	NO APLICA					

ESTADO ANALÍTICO DEL EJERCICIO DEL PRESUPUESTO DE EGRESOS CLASIFICACIÓN FUNCIONAL (FINALIDAD
Y FUNCIÓN)
DEL 1 DE ENERO AL 31 DE DICIEMBRE DE 2017

(Pesos)

RPA-6

FI	FU	CONCEPTO	EGRESOS					SUB EJERCICIO
			APROBADO	AMPLIACIONES - REDUCCIONES	MODIFICADO	DEVENGADO	PAGADO	
2		Desarrollo Social	76,478,583.41	62,084,373.01	138,562,956.42	126,786,006.76	126,579,464.08	11,776,949.66
2.4		Recreación, cultura y otras manifestaciones sociales	71,938,834.49	51,930,160.47	123,868,994.96	112,986,237.05	112,803,956.70	10,882,757.91
2.6		Protección social	4,539,748.92	10,154,212.54	14,693,961.46	13,799,769.71	13,775,507.38	894,191.75
TOTAL DEL GASTO:			76,478,583.41	62,084,373.01	138,562,956.42	126,786,006.76	126,579,464.08	11,776,949.66

SISTEMA CONTABLE 2017

ENDEUDAMIENTO NETO

DEL 1o. DE ENERO AL 31 DE DICIEMBRE DE 2017

Página 1 de 1

Fecha:

12/02/2018

IDENTIFICACIÓN DE CRÉDITO O INSTRUMENTO	CONTRATACIÓN/ COLOCACIÓN	AMORTIZACIÓN	ENDEUDAMIENTO NETO
CRÉDITOS BANCARIOS			

TOTAL CRÉDITOS BANCARIOS

OTROS INSTRUMENTOS DE DEUDA

NO APLICA

TOTAL OTROS INSTRUMENTOS DE DEUDA

TOTAL

SISTEMA CONTABLE 2017
INTERESES DE LA DEUDA
DEL 1o. DE ENERO AL 31 DE DICIEMBRE DE 2017

Fecha: Página 1 de 1
12/02/2018

IDENTIFICACIÓN DE CRÉDITO O INSTRUMENTO	DEVENGADO	PAGADO
CRÉDITOS BANCARIOS		

TOTAL DE INTERESES DE CRÉDITOS BANCARIOS

OTROS INSTRUMENTOS DE DEUDA		
-----------------------------	--	--

TOTAL DE INTERESES DE OTROS INSTRUMENTOS DE DEUDA

TOTAL

NO APLICA

GOBIERNO DEL ESTADO DE CHIAPAS
RAMO O DEPENDENCIA: Secretaría de la Juventud, Recreación y Deporte
GASTO POR CATEGORÍA PROGRAMÁTICA

DEL 1 DE ENERO AL 31 DE DICIEMBRE DE 2017

(Pesos)

RPA-7

CONCEPTO	PRESUPUESTO DE EGRESOS					SUBEJERCICIO
	APROBADO	AMPLIACIONES - REDUCCIONES	MODIFICADO	DEVENGADO	PAGADO	
Programas	76,478,583.41	62,084,373.01	138,562,956.42	126,786,006.76	126,579,464.08	11,776,949.66
Subsidios: Sector Social y Privado o Entidades Federativas y Municipios	0.00	0.00	0.00	0.00	0.00	0.00
Otros Subsidios	0.00	0.00	0.00	0.00	0.00	0.00
Sujetos a Reglas de Operación	0.00	0.00	0.00	0.00	0.00	0.00
Desempeño de las Funciones	76,478,583.41	62,084,373.01	138,562,956.42	126,786,006.76	126,579,464.08	11,776,949.66
Específicos	0.00	0.00	0.00	0.00	0.00	0.00
Funciones de las Fuerzas Armadas (Únicamente Gobierno Federal)	0.00	0.00	0.00	0.00	0.00	0.00
Planeación, seguimiento y evaluación de políticas públicas	0.00	0.00	0.00	0.00	0.00	0.00
Prestación de Servicios Públicos	0.00	0.00	0.00	0.00	0.00	0.00
Promoción y fomento	71,938,834.49	51,930,160.47	123,868,994.96	112,986,237.05	112,803,956.70	10,882,757.91
Provisión de Bienes Públicos	0.00	0.00	0.00	0.00	0.00	0.00
Proyectos de inversión	4,539,748.92	10,154,212.54	14,693,961.46	13,799,769.71	13,775,507.38	894,191.75
Regulación y supervisión	0.00	0.00	0.00	0.00	0.00	0.00
Administrativos y de Apoyo	0.00	0.00	0.00	0.00	0.00	0.00
Apoyo a la función pública y al mejoramiento de la gestión	0.00	0.00	0.00	0.00	0.00	0.00
Apoyo al proceso presupuestario y para mejorar la eficiencia institucional	0.00	0.00	0.00	0.00	0.00	0.00
Operaciones ajenas	0.00	0.00	0.00	0.00	0.00	0.00
Compromisos	0.00	0.00	0.00	0.00	0.00	0.00
Desastres Naturales	0.00	0.00	0.00	0.00	0.00	0.00
Obligaciones de cumplimiento de resolución jurisdiccional	0.00	0.00	0.00	0.00	0.00	0.00
Obligaciones	0.00	0.00	0.00	0.00	0.00	0.00
Aportaciones a fondos de estabilización	0.00	0.00	0.00	0.00	0.00	0.00
Aportaciones a fondos de inversión y reestructura de pensiones	0.00	0.00	0.00	0.00	0.00	0.00
Aportaciones a la seguridad social	0.00	0.00	0.00	0.00	0.00	0.00
Pensiones y jubilaciones	0.00	0.00	0.00	0.00	0.00	0.00
Programas de Gasto Federalizado (Gobierno Federal)	0.00	0.00	0.00	0.00	0.00	0.00
Gasto Federalizado	0.00	0.00	0.00	0.00	0.00	0.00
Participaciones a entidades federativas y municipios	0.00	0.00	0.00	0.00	0.00	0.00
Costo financiero, deuda o apoyos a deudores y ahorradores de la banca	0.00	0.00	0.00	0.00	0.00	0.00
Adeudos de ejercicios fiscales anteriores	0.00	0.00	0.00	0.00	0.00	0.00
TOTAL DEL GASTO:	76,478,583.41	62,084,373.01	138,562,956.42	126,786,006.76	126,579,464.08	11,776,949.66

PROGRAMAS Y PROYECTOS DE INVERSIÓN
DEL 1 DE ENERO AL 31 DE DICIEMBRE DEL 2017

PP	PROGRAMA PRESUPUESTARIO / PROYECTO ESTRATÉGICO	MUNICIPIO / COBERTURA	PRESUPUESTO DE EGRESOS				AVANCE % DEVENGADO/ MODIFICADO
			APROBADO	MODIFICADO	DEVENGADO	PAGADO	

GRAN TOTAL

NO APLICA

AVANCE DE CUMPLIMIENTO DE INDICADORES ESTRATÉGICOS
ENERO - DICIEMBRE

Organismo Público: 21111390 Secretaría de la Juventud, Recreación y Deporte

Misión				
Generar políticas para promover el desarrollo integral de los jóvenes, a través de la orientación, prevención, capacitación y uso de herramientas para mejorar su calidad de vida, así como fortalecer la cultura de la actividad física deportiva y recreativa dirigida a toda la sociedad, a través de leyes, normas, políticas, programas y acciones que mejoren el desarrollo integral de los diferentes sectores de la población.				
Visión				
Ser una institución eficiente y eficaz, donde el Estado sea reconocido por su alto nivel de cultura física, desarrollo deportivo, incluyente y solidario, mediante programas sistematizados que permitan mantener de forma responsable y comprometida la mejora constante de la calidad de vida de la población.				

COMPORTAMIENTO DEL EJERCICIO DEL GASTO					Aprobado (A)	Modificado (B)	Devengado (C)	% Devengado C/B
Fin	F	SF	SSF	Descripción				
TOTALES					76,478,583.41	138,562,956.42	126,786,006.76	91.50
2				Desarrollo Social	76,478,583.41	138,562,956.42	126,786,006.76	91.50
	6			Protección social	4,539,748.92	14,693,961.46	13,799,769.71	93.91
		8		Otros grupos vulnerables	4,539,748.92	14,693,961.46	13,799,769.71	93.91
			1	Otros grupos vulnerables	4,539,748.92	14,693,961.46	13,799,769.71	93.91
	4			Recreación, cultura y otras manifestaciones sociales	71,938,834.49	123,868,994.96	112,986,237.05	91.21
		1		Deporte y recreación	71,885,946.03	122,497,953.14	111,615,195.23	91.12
			1	Deporte y recreación	71,885,946.03	122,497,953.14	111,615,195.23	91.12
		2		Cultura	52,888.46	1,371,041.82	1,371,041.82	100.00
			1	Deporte y recreación	52,888.46	1,371,041.82	1,371,041.82	100.00

Objetivos de Desarrollo Sostenible	
Clave	Descripción
00	No existe relación directa.

Objetivos del Plan Nacional		
Eje	Objetivo	Descripción
2		México Incluyente.
	05	Proveer un entorno adecuado para el desarrollo de una vida digna.
3		México con Educación de Calidad.
	04	Promover el deporte de manera incluyente para fomentar una cultura de salud.

Objetivos del Plan Estatal				
Eje	Tema	Pol. Púb.	Objetivo	Descripción
2				Familia Chiapaneca.

AVANCE DE CUMPLIMIENTO DE INDICADORES ESTRATÉGICOS
ENERO - DICIEMBRE

Organismo Público: 21111390 Secretaría de la Juventud, Recreación y Deporte

Objetivos del Plan Estatal				
Eje	Tema	Pol. Púb.	Objetivo	Descripción
	2	05		Vida Digna. Juventud con oportunidades.
	3	07	01	Garantizar las oportunidades sociales, económicas, jurídicas y de salud integral de la juventud en el estado.
				Educación de Calidad.
				Deporte y recreación.
			01	Incrementar la práctica deportiva y espacios de recreación.

Estrategias del Plan Estatal		
Clave Alineación PED	No. Est.	Descripción
220501	01	Impulsar la coordinación interinstitucional de los organismos públicos para el desarrollo integral de la juventud.
	02	Promover la participación integral de la juventud para el fortalecimiento del desarrollo del estado.
	03	Impulsar programas dirigidos a la juventud, que favorezcan su desarrollo integral y el ejercicio de sus derechos humanos y sociales.
	05	Promover espacios de expresión juvenil.
	06	Impulsar programas de sensibilización a la juventud en temas de derechos humanos, equidad de género, inclusión, justicia, desarrollo personal, autoestima, negociación, valores, toma de decisiones, entre otros.
230701	01	Impulsar la cultura física y el deporte con criterios de inclusión social.
	02	Fomentar una cultura de actividad física para la población en el estado.
	03	Recuperar áreas de recreación y esparcimiento para la población en el estado.
	04	Impulsar el desarrollo de deportistas de alto rendimiento en diversas disciplinas y su seguimiento.
	05	Fortalecer la infraestructura deportiva de calidad.

Programa Sectorial		
Programa	Clave Alineación	Descripción
A	304230701	Programa Sectorial de Educación.
C	205220501	Programa Sectorial de Desarrollo Social.

AVANCE DE CUMPLIMIENTO DE INDICADORES ESTRATÉGICOS
ENERO - DICIEMBRE

Organismo Público: 21111390 Secretaría de la Juventud, Recreación y Deporte

Objetivos Estratégicos		
No. Obj.	Clave Alineación	Descripción
1	205220501C	Garantizar las oportunidades sociales, económicas, jurídicas y de salud integral de la juventud en el estado.
2	304230701A	Incrementar la práctica deportiva y espacios de recreación.

Indicadores Estratégicos														
No. Obj	No. Ind	Tipo y Dimensión	Unidad de Medida	Nombre del Indicador	Descripción Cualitativa (Numerador / Denominador)	Año y Valor de Línea Base	Denominador (A)	Total Numerador	Programado (B)				Avances	
									Modificado (C)				Efic. del Ejer. D/C	Meta Indic. D/A
									Alcanzado (D)					
									Trimestres					
I	II	III	IV											
1	1	Gestión Eficacia	Persona	Atender a la juventud en el estado.	Número de jóvenes atendidos. / Total de jóvenes programados atender en el estado.	2017 200,000.00	1,366,247.00	200,000.00	50,000.00	50,000.00	50,000.00	50,000.00	100.00%	14.64%
								200,000.00	50,000.00	50,000.00	50,000.00			
								200,000.00	0.00	100,000.00	50,000.00	50,000.00		
2	1	Gestión Eficacia	Persona	Porcentaje de incremento de la cobertura deportiva en el estado.	Número de personas que asisten a practicar alguna actividad en las unidades deportivas en los diferentes municipios del estado. / Total de la población de 15 a 64 años programados.	2017 100,000.00	2,958,554.00	100,000.00	25,000.00	25,000.00	25,000.00	25,000.00	100.00%	3.38%
								100,000.00	25,000.00	25,000.00	25,000.00	25,000.00		
								100,000.00	0.00	50,000.00	25,000.00	25,000.00		

Productos y Servicios	Clientes y Usuarios
Sesiones de entrenamiento, eventos deportivos especiales, entrega de apoyos económicos, entrega de estímulos a los deportistas destacados, cursos de capacitación a jóvenes, torneos deportivos, participación de jóvenes en las expo-universidades, acondicionamiento de canchas de fútbol con pasto sintético, consultas medico-deportivas, certificación de entrenadores deportivos, entre otros.	Niños y jóvenes de escasos recursos, adultos mayores, asociaciones deportivas y civiles, deportistas seleccionados y atletas de alto rendimiento.

SISTEMA CONTABLE 2017
INDICADORES DE POSTURA FISCAL
DEL 1o. DE ENERO AL 31 DE DICIEMBRE DE 2017

Fecha: Página 1 de 1
12/02/2018

CONCEPTO	ESTIMADO	DEVENGADO	PAGADO
I. Ingresos Presupuestarios	0.00	0.00	0.00
Ingresos del Gobierno de la Entidad Federativa	0.00	0.00	0.00
Ingresos del Sector Paraestatal	0.00	0.00	0.00
II. Egresos Presupuestarios	0.00	0.00	0.00
Egresos del Gobierno de la Entidad Federativa	0.00	0.00	0.00
Egresos del Sector Paraestatal	0.00	0.00	0.00
III. Balance Presupuestario (Superávit o Déficit) (III = I - II)	0.00	0.00	0.00

CONCEPTO	ESTIMADO	DEVENGADO	PAGADO
III. Balance Presupuestario (Superávit o Déficit)	0.00	0.00	0.00
IV. Intereses, Comisiones y Gastos de la Deuda	0.00	0.00	0.00
V. Balance Primario (Superávit o Déficit) (V = III - IV)	0.00	0.00	0.00

CONCEPTO	ESTIMADO	DEVENGADO	PAGADO
A. Financiamiento	0.00	0.00	0.00
B. Amortización de la Deuda	0.00	0.00	0.00
C. Endeudamiento o Desendeudamiento (C= A - B)	0.00	0.00	0.00

NO APLICA

SISTEMA CONTABLE 2017
RELACIÓN DE CUENTAS BANCARIAS PRODUCTIVAS ESPECÍFICAS
DEL 1o. DE ENERO AL 31 DE DICIEMBRE DE 2017

Página 1 de 1

Fecha:

16/03/2018

DATOS DE LA CUENTA BANCARIA

FONDO, PROGRAMA O CONVENIO	INSTITUCIÓN BANCARIA	NÚMERO DE CUENTA	TIPO DE CUENTA
Secretaría de la Juventud Recreación y Deporte Red Nacional de Programas de Radio y Televisión	BANORTE, S.A.	0315298176	Cuenta Otros Convenios y
Secretaría de la Juventud Recreación y Deporte Casa del Emprendedor	BANORTE, S.A.	0317954784	Cuenta Otros Convenios y
Secretaria de La Juventud Recreacion y Deporte Centro Poder Joven 2017	BANORTE, S.A.	0315298185	Cuenta Otros Convenios y
Secretaria de la Juventud, Recreación y Deporte Juegos Nacionales Populares 2017	BANORTE, S.A.	0331641839	Cuenta Otros Convenios y
Secretaria de la Juventud Recreacion y Deporte Apoyo al Programa de Talentos Deportivos 2017	BANORTE, S.A.	0354931913	Cuenta Otros Convenios y
Secretaria de la Juventud Recreacion y Deporte Apoyo al Programa de Talentos Deportivos de Deporte Adaptado 2017	BANORTE, S.A.	0354931931	Cuenta Otros Convenios y
Secretaria de la Juventud Recreacion y Deporte Premio Estatal del Deporte 2017	BANORTE, S.A.	0353113730	Cuenta Otros Convenios y
Secretaría de la Juventud Recreación y Deporte Apoyo al Programa de Reserva Nacional 2017	BANORTE, S.A.	0354931922	Cuenta Otros Convenios y

SISTEMA CONTABLE 2017
RELACIÓN DE ESQUEMAS BURSÁTILES Y COBERTURAS FINANCIERAS
DEL 1o. DE ENERO AL 31 DE DICIEMBRE DE 2017

Página 1 de 1
Fecha: 12/02/2018

RELACIÓN DE ESQUEMAS BURSÁTILES Y DE COBERTURAS FINANCIERAS

NO APLICA

EJERCICIO Y DESTINO DE GASTO FEDERALIZADO Y REINTEGROS
DEL 1o. DE ENERO AL 31 DE DICIEMBRE DE 2017

Página 1 de 1

EJERCICIO Y DESTINO DE GASTO FEDERALIZADO Y REINTEGROS

NO APLICA

ESTADO DE SITUACIÓN FINANCIERA DETALLADO
AL 31 DE DICIEMBRE DEL 2016 Y AL 31 DE DICIEMBRE DEL 2017

Concepto	31 de diciembre de 2017	31 de diciembre de 2016	Concepto	31 de diciembre de 2017	31 de diciembre de 2016
ACTIVO			PASIVO		
Activo Circulante			Pasivo Circulante		
Efectivo y Equivalentes	25,423,689.30	20,108,044.99	Cuentas por Pagar a Corto Plazo	62,015,180.51	58,593,413.26
Efectivo			Servicios Personales por Pagar a Corto Plazo	206,542.68	307,908.64
Bancos/Tesorería			Proveedores por Pagar a Corto Plazo		1,566,369.94
Bancos/Dependencias y Otros		276,927.81	Contratistas por Obras Públicas por Pagar a Corto Plazo		
Inversiones Temporales (Hasta 3 Meses)			Participaciones y Aportaciones por Pagar a Corto Plazo		
Fondos con Afectación Específica	25,423,689.30	19,831,117.18	Transferencias Otorgadas por Pagar a Corto Plazo		
Depósitos de Fondos de Terceros en Garantía y/o Administración			Intereses, Comisiones y Otros Gastos de la Deuda Pública por Pagar a Corto Plazo		
Otros Efectivos y Equivalentes			Retenciones y Contribuciones por Pagar a Corto Plazo		
Derechos a Recibir Efectivo o Equivalentes	0.00	0.00	Devoluciones de la Ley de Ingresos por Pagar a Corto Plazo	61,808,637.83	56,719,134.68
Inversiones Financieras de Corto Plazo			Otras Cuentas por Pagar a Corto Plazo		
Cuentas por Cobrar a Corto Plazo			Documentos por Pagar a Corto Plazo	0.00	0.00
Deudores Diversos por Cobrar a Corto Plazo			Documentos Comerciales por Pagar a Corto Plazo		
Ingresos por Recuperar a Corto Plazo			Documentos con Contratistas por Obras Públicas por Pagar a Corto Plazo		
Deudores por Anticipos de la Tesorería a Corto Plazo			Otros Documentos por Pagar a Corto Plazo		
Préstamos Otorgados a Corto Plazo			Porción a Corto Plazo de la Deuda Pública a Largo Plazo	0.00	0.00
Otros Derechos a Recibir Efectivo o Equivalentes a Corto Plazo			Porción a Corto Plazo de la Deuda Pública		
Derechos a Recibir Bienes o Servicios	0.00	0.00	Porción a Corto Plazo de Arrendamiento Financiero		
Anticipos a Proveedores por Adquisición de Bienes y Prestación de Servicios a Corto Plazo			Títulos y Valores a Corto Plazo	0.00	0.00
Anticipo a Proveedores por Adquisición de Bienes Inmuebles y Muebles a Corto Plazo			Pasivos Diferidos a Corto Plazo	0.00	0.00
Anticipo a Proveedores por Adquisición de Bienes Intangibles a Corto Plazo			Ingresos Cobrados por Adelantado a Corto Plazo		
Anticipo a Contratistas por Obras Públicas a Corto Plazo			Intereses Cobrados por Adelantado a Corto Plazo		
Otros Derechos a Recibir Bienes o Servicios a Corto Plazo			Otros Pasivos Diferidos a Corto Plazo		
Inventarios	0.00	0.00	Fondos y Bienes de Terceros en Garantía y/o Administración a Corto Plazo	0.00	0.00
Inventario de Mercancías para Venta			Fondos en Garantía a Corto Plazo		
Inventario de Mercancías Terminadas			Fondos en Administración a Corto Plazo		
Inventario de Mercancías en Proceso de Elaboración			Fondos Contingentes a Corto Plazo		
Inventario de Materias Primas, Materiales y Suministros para Producción			Fondos de Fideicomisos, Mandatos y Contratos Análogos a Corto Plazo		
Bienes en Tránsito			Otros Fondos de Terceros en Garantía y/o Administración a Corto Plazo		
Almacenes	0.00	0.00	Valores y Bienes en Garantía a Corto Plazo		
Estimación por Pérdida o Deterioro de Activos Circulantes	0.00	0.00	Provisiones a Corto Plazo	0.00	0.00
Estimaciones para Cuentas Incobrables por Derechos a Recibir Efectivo o Equivalentes			Provisión para Demandas y Juicios a Corto Plazo		
Estimación por Deterioro de Inventarios			Provisión para Contingencias a Corto Plazo		
Otros Activos Circulantes	0.00	0.00	Otras Provisiones a Corto Plazo		
Valores en Garantía			Otros Pasivos a Corto Plazo	0.00	0.00
Bienes en Garantía (excluye depósitos de fondos)			Ingresos por Clasificar		
Bienes Derivados de Embargos, Decomisos, Aseguramientos y Dación en Pago			Recaudación por Participar		
Adquisición con Fondos de Terceros			Otros Pasivos Circulantes		
Total de Activos Circulantes	25,423,689.30	20,108,044.99	Total de Pasivos Circulantes	62,015,180.51	58,593,413.26
Activo No Circulante			Pasivo No Circulante		
Inversiones Financieras a Largo Plazo			Cuentas por Pagar a Largo Plazo		
Derechos a Recibir Efectivo o Equivalentes a Largo Plazo	15,830.33	15,830.33	Documentos por Pagar a Largo Plazo		
Bienes Inmuebles, Infraestructura y Construcciones en Proceso	229,768,475.87	246,428,801.50	Deuda Pública a Largo Plazo		
Bienes Muebles	9,620,294.78	8,306,336.04	Pasivos Diferidos a Largo Plazo		
Activos Intangibles	47,423.45	47,423.45	Fondos y Bienes de Terceros en Garantía y/o Administración a Largo Plazo		
Depreciación, Deterioro y Amortización Acumulada de Bienes			Provisiones a Largo Plazo		
Activos Diferidos	68,031,933.63	106,959,507.06	Total de Pasivos No Circulantes	0.00	0.00
Estimación por Pérdida o Deterioro de Activos no Circulantes			Total del Pasivo	62,015,180.51	58,593,413.26
Otros Activos no Circulantes			HACIENDA PÚBLICA / PATRIMONIO		
Hacienda Pública/Patrimonio Contribuido			Hacienda Pública/Patrimonio Contribuido	15,000.00	0.00
Aportaciones			Aportaciones		
Donaciones de Capital			Donaciones de Capital	15,000.00	
Actualización de la Hacienda Pública/Patrimonio			Actualización de la Hacienda Pública/Patrimonio		
Hacienda Pública/Patrimonio Generado			Hacienda Pública/Patrimonio Generado	270,877,466.85	323,272,530.11
Resultados del Ejercicio (Ahorro/Desahorro)			Resultados del Ejercicio (Ahorro/Desahorro)	13,090,413.72	10,688,127.04
Resultados de Ejercicios Anteriores			Resultados de Ejercicios Anteriores	257,787,053.13	312,584,403.07
Revalúos			Revalúos		
Reservas			Reservas		
Rectificaciones de Resultados de Ejercicios Anteriores			Rectificaciones de Resultados de Ejercicios Anteriores		
Exceso o Insuficiencia en la Actualización de la Hacienda Pública/Patrimonio	0.00	0.00	Exceso o Insuficiencia en la Actualización de la Hacienda Pública/Patrimonio	0.00	0.00
Resultado por Posición Monetaria			Resultado por Posición Monetaria		
Resultado por Tenencia de Activos no Monetarios			Resultado por Tenencia de Activos no Monetarios		
Total de Activos No Circulantes	307,483,958.06	361,757,898.38	Total Hacienda Pública/Patrimonio	270,892,466.85	323,272,530.11
Total del Activo	332,907,647.36	381,865,943.37	Total del Pasivo y Hacienda Pública/Patrimonio	332,907,647.36	381,865,943.37

SISTEMA CONTABLE 2017
INFORME ANALÍTICO DE LA DEUDA PÚBLICA Y OTROS PASIVOS
DEL 1o. DE ENERO AL 31 DE DICIEMBRE DE 2017

Página 1 de 1
Fecha: 12/02/2018
LDF-2

Denominación de la Deuda Pública y Otros Pasivos	Saldo al 31 de diciembre de 2016	Disposiciones del Período	Amortizaciones del Período	Revaluaciones, Reclasificaciones y Otros Ajustes	Saldo Final del Período	Pago de Intereses del Período	Pago de Comisiones y demás costos asociados durante el Período
--	----------------------------------	---------------------------	----------------------------	--	-------------------------	-------------------------------	--

Deuda Pública

Corto Plazo

Instituciones de Crédito
Títulos y Valores
Arrendamientos Financieros

Largo Plazo

Instituciones de Crédito
Títulos y Valores
Arrendamientos Financieros

Otros Pasivos

0.00

0.00

Total de la Deuda Pública y Otros Pasivos

Deuda Contingente (Informativo)

Valor de Instrumentos Bono Cupón Cero (Informativo)

Instrumento Bono Cupón Cero 1, Banobras
Instrumento Bono Cupón Cero 2, Banobras

Obligaciones a Corto Plazo	Monto Contratado	Plazo Pactado	Tasa de Interés	Comisiones y Costos Relacionados	Tasa Efectiva
----------------------------	------------------	---------------	-----------------	----------------------------------	---------------

Obligaciones a Corto Plazo (Informativo)

Interacciones, S.A.

NO APLICA

SISTEMA CONTABLE 2017

INFORME ANALÍTICO DE OBLIGACIONES DIFERENTES DE FINANCIAMIENTOS

DEL 1o. DE ENERO AL 31 DE DICIEMBRE DE 2017

Fecha:

Página 1 de 1

12/02/2018

LDF-3

DENOMINACIÓN DE LAS OBLIGACIONES DIFERENTES DE FINANCIAMIENTO	FECHA DEL CONTRATO	FECHA DE INICIO DE OPERACIÓN DEL PROYECTO	FECHA DE VENCIMIENTO	MONTO DE LA INVERSIÓN PACTADO	PLAZO PACTADO	MONTO PROMEDIO MENSUAL DEL PAGO DE LA CONTRAPRESTACIÓN	MONTO PROMEDIO MENSUAL DEL PAGO DE LA CONTRAPRESTACIÓN CORRESPONDIENTE AL PAGO DE INVERSIÓN	MONTO PAGADO DE LA INVERSIÓN AL 31 DE DICIEMBRE DE 2017	MONTO PAGADO DE LA INVERSIÓN ACTUALIZADO AL 31 DE DICIEMBRE DE 2017	SALDO PENDIENTE POR PAGAR DE LA INVERSIÓN AL 31 DE DICIEMBRE DE 2017
---	--------------------	---	----------------------	-------------------------------	---------------	--	---	---	---	--

APP'S

APP 1
APP 2
APP 3
APP XX

Otros instrumentos

Otro instrumento 1
Otro instrumento 2
Otro instrumento 3
Otro instrumento XX

Total de Obligaciones
Diferentes de Financiamiento

NO APLICA

SISTEMA CONTABLE 2017
BALANCE PRESUPUESTARIO
DEL 1o. DE ENERO AL 31 DE DICIEMBRE DE 2017
LDF 4

CONCEPTO	ESTIMADO/APROBADO	DEVENGADO	RECAUDADO/PAGADO
Ingresos Totales	0.00	0.00	0.00
Ingresos de Libre Disposición	0.00	0.00	0.00
Transferencias Federales Etiquetadas	0.00	0.00	0.00
Financiamiento Neto	0.00	0.00	0.00
Egresos Presupuestarios	0.00	0.00	0.00
Gasto No Etiquetado (sin incluir Amortización de la Deuda Pública)	0.00	0.00	0.00
Gasto Etiquetado (sin incluir Amortización de la Deuda Pública)	0.00	0.00	0.00
Remanentes del Ejercicio Anterior		0.00	0.00
Remanentes de Ingresos de Libre Disposición aplicados en el periodo		0.00	0.00
Remanentes de Transferencias Federales Etiquetadas aplicados en el periodo		0.00	0.00
Balance Presupuestario	0.00	0.00	0.00
Balance Presupuestario sin Financiamiento Neto	0.00	0.00	0.00
Balance Presupuestario sin Financiamiento Neto y sin Remanentes del Ejercicio Anterior	0.00	0.00	0.00

CONCEPTO	APROBADO	DEVENGADO	PAGADO
Intereses, Comisiones y Gastos de la Deuda	0.00	0.00	0.00
Intereses, Comisiones y Gastos de la Deuda con Gasto No Etiquetado	0.00	0.00	0.00
Intereses, Comisiones y Gastos de la Deuda con Gasto Etiquetado	0.00	0.00	0.00
Balance Primario	0.00	0.00	0.00

CONCEPTO	ESTIMADO/APROBADO	DEVENGADO	RECAUDADO/PAGADO
Financiamiento	0.00	0.00	0.00
Financiamiento con Fuente de Pago de Ingresos de Libre Disposición	0.00	0.00	0.00
Financiamiento con Fuente de Pago de Transferencias Federales Etiquetadas	0.00	0.00	0.00
Amortización de la Deuda	0.00	0.00	0.00
Amortización de la Deuda Pública con Gasto No Etiquetado	0.00	0.00	0.00
Amortización de la Deuda Pública con Gasto Etiquetado	0.00	0.00	0.00
Financiamiento Neto	0.00	0.00	0.00

CONCEPTO	ESTIMADO/APROBADO	DEVENGADO	RECAUDADO/PAGADO
Ingresos de Libre Disposición	0.00	0.00	0.00
Financiamiento Neto con Fuente de Pago de Ingresos de Libre Disposición	0.00	0.00	0.00
Financiamiento con Fuente de Pago de Ingresos de Libre Disposición	0.00	0.00	0.00
Amortización de la Deuda Pública con Gasto No Etiquetado	0.00	0.00	0.00
Gasto No Etiquetado (sin incluir amortización de la Deuda Pública)	0.00	0.00	0.00
Remanentes de Ingresos de Libre Disposición aplicados en el periodo		0.00	0.00
Balance Presupuestario de Recursos Disponibles	0.00	0.00	0.00
Balance Presupuestario de Recursos Disponibles sin Financiamiento Neto	0.00	0.00	0.00

CONCEPTO	ESTIMADO/APROBADO	DEVENGADO	RECAUDADO/PAGADO
Transferencias Federales Etiquetadas	0.00	0.00	0.00
Financiamiento Neto con fuente de Pago de Transferencias Federales Etiquetadas	0.00	0.00	0.00
Financiamiento con Fuente de Pago de Transferencias Federales Etiquetadas	0.00	0.00	0.00
Amortización de la Deuda Pública con Gasto Etiquetado	0.00	0.00	0.00
Gasto Etiquetado (sin incluir Amortización de la Deuda)	0.00	0.00	0.00
Remanentes de Transferencias Federales Etiquetadas aplicados en el periodo		0.00	0.00
Balance Presupuestario de Recursos Etiquetados	0.00	0.00	0.00
Balance Presupuestario de Recursos Etiquetados sin Financiamiento Neto	0.00	0.00	0.00

NO APLICA

SISTEMA CONTABLE 2017
ESTADO ANALITICO DE INGRESOS DETALLADO
DEL 1o. DE ENERO AL 31 DE DICIEMBRE DE 2017

LDF-5

RUBRO DE INGRESOS	INGRESO					DIFERENCIA
	ESTIMADO	AMPLIACIONES Y REDUCCIONES	MODIFICADO	DEVENGADO	RECAUDADO	
Ingresos de Libre Disposición						
Impuestos	0.00	0.00	0.00	0.00	0.00	0.00
Cuotas y Aportaciones de Seguridad Social	0.00	0.00	0.00	0.00	0.00	0.00
Contribuciones de Mejoras	0.00	0.00	0.00	0.00	0.00	0.00
Derechos	0.00	0.00	0.00	0.00	0.00	0.00
Productos	0.00	0.00	0.00	0.00	0.00	0.00
Aprovechamientos	0.00	0.00	0.00	0.00	0.00	0.00
Ingresos por Venta de Bienes y Servicios	0.00	0.00	0.00	0.00	0.00	0.00
Participaciones	0.00	0.00	0.00	0.00	0.00	0.00
Fondo General de Participaciones	0.00	0.00	0.00	0.00	0.00	0.00
Fondo de Fomento Municipal	0.00	0.00	0.00	0.00	0.00	0.00
Fondo de Fiscalización y Recaudación	0.00	0.00	0.00	0.00	0.00	0.00
Fondo de Compensación	0.00	0.00	0.00	0.00	0.00	0.00
Fondo de Extracción de Hidrocarburos	0.00	0.00	0.00	0.00	0.00	0.00
Impuesto Especial Sobre Producción y Servicios	0.00	0.00	0.00	0.00	0.00	0.00
0.136% de la Recaudación Federal Participable	0.00	0.00	0.00	0.00	0.00	0.00
3.17% Sobre Extracción de Petróleo	0.00	0.00	0.00	0.00	0.00	0.00
Gasolinas y Diésel	0.00	0.00	0.00	0.00	0.00	0.00
Fondo del Impuesto Sobre la Renta	0.00	0.00	0.00	0.00	0.00	0.00
Fondo de Estabilización de los Ingresos de las Entidades Federativas	0.00	0.00	0.00	0.00	0.00	0.00
Incentivos Derivados de la Colaboración Fiscal	0.00	0.00	0.00	0.00	0.00	0.00
Tenencia o Uso de Vehículos	0.00	0.00	0.00	0.00	0.00	0.00
Fondo de Compensación ISAN	0.00	0.00	0.00	0.00	0.00	0.00
Impuesto Sobre Automóviles Nuevos	0.00	0.00	0.00	0.00	0.00	0.00
Fondo de Compensación de Repecos-Intermedios	0.00	0.00	0.00	0.00	0.00	0.00
Otros Incentivos Económicos	0.00	0.00	0.00	0.00	0.00	0.00
Transferencias	0.00	0.00	0.00	0.00	0.00	0.00
Convenios	0.00	0.00	0.00	0.00	0.00	0.00
Otros Convenios y Subsidios	0.00	0.00	0.00	0.00	0.00	0.00
Otros Ingresos de Libre Disposición	0.00	0.00	0.00	0.00	0.00	0.00
Participaciones en Ingresos Locales	0.00	0.00	0.00	0.00	0.00	0.00
Otros Ingresos de Libre Disposición	0.00	0.00	0.00	0.00	0.00	0.00
Total Ingresos de Libre Disposición	0.00	0.00	0.00	0.00	0.00	
Ingresos Excedentes de Ingresos de Libre Disposición						0.00
Transferencias Federales Etiquetadas						
Aportaciones	0.00	0.00	0.00	0.00	0.00	0.00
Fondo de Aportaciones para la Nómina Educativa y Gasto Operativo	0.00	0.00	0.00	0.00	0.00	0.00
Fondo de Aportaciones para los Servicios de Salud	0.00	0.00	0.00	0.00	0.00	0.00
Fondo de Aportaciones para la Infraestructura Social	0.00	0.00	0.00	0.00	0.00	0.00
Fondo de Aportaciones para el Fortalecimiento de los Municipios y de las Demarcaciones Territoriales del Distrito	0.00	0.00	0.00	0.00	0.00	0.00
Federal	0.00	0.00	0.00	0.00	0.00	0.00
Fondo de Aportaciones Múltiples	0.00	0.00	0.00	0.00	0.00	0.00
Fondo de Aportaciones para la Educación Tecnológica y de Adultos	0.00	0.00	0.00	0.00	0.00	0.00
Fondo de Aportaciones para la Seguridad Pública de los Estados y del Distrito Federal	0.00	0.00	0.00	0.00	0.00	0.00
Fondo de Aportaciones para el Fortalecimiento de las Entidades Federativas	0.00	0.00	0.00	0.00	0.00	0.00
Convenios	0.00	0.00	0.00	0.00	0.00	0.00
Convenios de Protección Social en Salud	0.00	0.00	0.00	0.00	0.00	0.00
Convenios de Descentralización	0.00	0.00	0.00	0.00	0.00	0.00
Convenios de Reasignación	0.00	0.00	0.00	0.00	0.00	0.00
Otros Convenios y Subsidios	0.00	0.00	0.00	0.00	0.00	0.00
Fondos Distintos de Aportaciones	0.00	0.00	0.00	0.00	0.00	0.00
Fondo para Entidades Federativas y Municipios Productores de Hidrocarburos	0.00	0.00	0.00	0.00	0.00	0.00
Fondo Minero	0.00	0.00	0.00	0.00	0.00	0.00
Transferencias, Subsidios y Subvenciones, y Pensiones y Jubilaciones	0.00	0.00	0.00	0.00	0.00	0.00
Otras Transferencias Federales Etiquetadas	0.00	0.00	0.00	0.00	0.00	0.00
Total de Transferencias Federales Etiquetadas	0.00	0.00	0.00	0.00	0.00	0.00
Ingresos Derivados de Financiamientos	0.00	0.00	0.00	0.00	0.00	0.00
Ingresos Derivados de Financiamientos	0.00	0.00	0.00	0.00	0.00	0.00
Total de Ingresos	0.00	0.00	0.00	0.00	0.00	0.00
Datos Informativos						
Ingresos Derivados de Financiamientos con Fuente de Pago de Ingresos de Libre Disposición	0.00	0.00	0.00	0.00	0.00	0.00
Ingresos Derivados de Financiamientos con Fuente de Pago de Transferencias Federales Etiquetadas	0.00	0.00	0.00	0.00	0.00	0.00
Ingresos Derivados de Financiamientos	0.00	0.00	0.00	0.00	0.00	0.00

NO APLICA

NOMBRE DEL ENTE PÚBLICO : Secretaría de la Juventud, Recreación y Deporte

Estado Analítico del Ejercicio del Presupuesto de Egresos Detallado – LDF 6a.

Clasificación por Objeto del Gasto (Capítulo y Concepto)

Del 1 de Enero al 31 de diciembre de 2017

(PESOS)

Concepto	Egresos					Subejercicio
	Aprobado	Ampliaciones / Reducciones	Modificado	Devengado	Pagado	
I. Gasto No Etiquetado	76,478,583.41	41,229,004.90	117,707,588.31	105,930,638.69	105,724,096.01	11,776,949.62
A. Servicios Personales.	39,208,230.68	6,107,322.42	45,315,553.10	35,032,579.18	35,032,579.18	10,282,973.92
a1) Remuneraciones al Personal de Carácter Permanente.	16,570,223.28	1,258,364.85	17,828,588.13	12,061,758.08	12,061,758.08	5,766,830.05
a2) Remuneraciones al Personal de Carácter Transitorio.	0.00	0.00	0.00	0.00	0.00	0.00
a3) Remuneraciones Adicionales y Especiales.	15,769,466.72	3,998,332.16	19,767,798.88	17,854,973.92	17,854,973.92	1,912,824.96
a4) Seguridad Social.	1,749,084.37	6,042.61	1,755,126.98	1,278,468.58	1,278,468.58	476,658.40
a5) Otras Prestaciones Sociales y Económicas.	3,352,404.00	892,176.43	4,244,580.43	2,812,458.93	2,812,458.93	1,432,121.50
a6) Previsiones.	0.00	0.00	0.00	0.00	0.00	0.00
a7) Pago de Estímulos a Servidores Públicos.	1,767,052.31	-47,593.63	1,719,458.68	1,024,919.67	1,024,919.67	694,539.01
B. Materiales y Suministros.	8,443,710.11	9,652,017.23	18,095,727.34	17,740,020.03	17,740,020.03	355,707.31
b1) Materiales de Administración, Emisión de Documentos y Artículos Oficiales.	959,654.08	1,017,085.28	1,976,739.36	1,700,908.91	1,700,908.91	275,830.45
b2) Alimentos y Utensilios.	1,128,796.28	2,360,145.91	3,488,942.19	3,479,146.17	3,479,146.17	9,796.02
b3) Materias Primas y Materiales de Producción y Comercialización	0.00	401,333.84	401,333.84	401,333.84	401,333.84	0.00
b4) Materiales y Artículos de Construcción y de Reparación.	171,233.11	710,120.32	881,353.43	856,311.64	856,311.64	25,041.79
b5) Productos Químicos, Farmacéuticos y de Laboratorio.	241,491.99	530,200.46	771,692.45	771,692.45	771,692.45	0.00
b6) Combustibles, Lubricantes y Aditivos.	515,062.80	-45,128.37	469,934.43	457,695.63	457,695.63	12,238.80
b7) Vestuario, Blancos, Prendas de Protección y Artículos Deportivos.	5,360,054.41	4,229,413.48	9,589,467.89	9,589,467.89	9,589,467.89	0.00
b8) Materiales y Suministros para Seguridad.	0.00	0.00	0.00	0.00	0.00	0.00
b9) Herramientas, Refacciones y Accesorios Menores.	67,417.44	448,846.31	516,263.75	483,463.50	483,463.50	32,800.25
C. Servicios Generales.	13,457,338.74	32,960,139.61	46,417,478.35	45,279,209.96	45,072,667.28	1,138,268.39
c1) Servicios Básicos.	1,150,320.00	3,891,025.64	5,041,345.64	4,962,629.01	4,962,629.01	78,716.63
c2) Servicios de Arrendamiento.	3,987,351.16	3,440,129.13	7,427,480.29	7,427,345.27	7,427,345.27	135.02
c3) Servicios Profesionales, Científicos, Técnicos y Otros Servicios.	63,871.77	2,572,454.28	2,636,326.05	2,636,326.05	2,636,326.05	0.00
c4) Servicios Financieros, Bancarios y Comerciales.	63,354.82	19,537.94	82,892.76	82,892.76	82,892.76	0.00
c5) Servicios de Instalación, Reparación, Mantenimiento y Conservación.	87,800.00	646,858.32	734,658.32	700,527.52	700,527.52	34,130.80
c6) Servicios de Comunicación Social y Publicidad.	483,739.23	3,990,052.97	4,473,792.20	4,394,840.35	4,394,840.35	78,951.85
c7) Servicios de Traslado y Viáticos.	5,953,806.72	1,041,562.98	6,995,369.70	6,478,679.43	6,478,679.43	516,690.27
c8) Servicios Oficiales.	1,028,996.54	16,557,839.56	17,586,836.10	17,257,984.59	17,257,984.59	328,851.51
c9) Otros Servicios Generales.	638,098.50	800,678.79	1,438,777.29	1,337,984.98	1,337,984.98	100,792.31
D. Transferencias, Asignaciones, Subsidios y Otras Ayudas.	3,879,890.46	3,893,925.99	7,773,816.45	7,773,816.45	7,773,816.45	0.00
d1) Transferencias Internas y Asignaciones al Sector Público.	0.00	175,716.36	175,716.36	175,716.36	175,716.36	0.00
d2) Transferencias al Resto del Sector Público.	0.00	0.00	0.00	0.00	0.00	0.00
d3) Subsidios y Subvenciones.	0.00	1,637,463.00	1,637,463.00	1,637,463.00	1,637,463.00	0.00
d4) Ayudas Sociales.	3,879,890.46	2,080,746.63	5,960,637.09	5,960,637.09	5,960,637.09	0.00
d5) Pensiones y Jubilaciones.	0.00	0.00	0.00	0.00	0.00	0.00
d6) Transferencias a Fideicomisos, Mandatos y Otros Análogos.	0.00	0.00	0.00	0.00	0.00	0.00
d7) Transferencias a la Seguridad Social	0.00	0.00	0.00	0.00	0.00	0.00
d8) Donativos	0.00	0.00	0.00	0.00	0.00	0.00
d9) Transferencias al Exterior.	0.00	0.00	0.00	0.00	0.00	0.00
E. Bienes Muebles, Inmuebles e Intangibles.	0.00	105,013.07	105,013.07	105,013.07	105,013.07	0.00
e1) Mobiliario y Equipo de Administración.	0.00	3,861.07	3,861.07	3,861.07	3,861.07	0.00
e2) Mobiliario y Equipo Educativo y Recreativo.	0.00	52,432.00	52,432.00	52,432.00	52,432.00	0.00
e3) Equipo e Instrumental Médico y de Laboratorio.	0.00	0.00	0.00	0.00	0.00	0.00
e4) Vehículos y Equipo de Transporte.	0.00	0.00	0.00	0.00	0.00	0.00
e5) Equipo de Defensa y Seguridad.	0.00	0.00	0.00	0.00	0.00	0.00
e6) Maquinaria, Otros Equipos y Herramientas.	0.00	48,720.00	48,720.00	48,720.00	48,720.00	0.00
e7) Activos Biológicos.	0.00	0.00	0.00	0.00	0.00	0.00
e8) Bienes Inmuebles.	0.00	0.00	0.00	0.00	0.00	0.00
e9) Activos Intangibles.	0.00	0.00	0.00	0.00	0.00	0.00
F. Inversión Pública.	0.00	0.00	0.00	0.00	0.00	0.00
f1) Obra Pública en Bienes de Dominio Público.	0.00	0.00	0.00	0.00	0.00	0.00
f2) Obra Pública en Bienes Propios.	0.00	0.00	0.00	0.00	0.00	0.00
f3) Proyectos Productivos y Acciones de Fomento	0.00	0.00	0.00	0.00	0.00	0.00
G. Inversiones Financieras y Otras Provisiones.	11,489,413.42	-11,489,413.42	0.00	0.00	0.00	0.00
g1) Inversiones para el Fomento de Actividades Productivas	0.00	0.00	0.00	0.00	0.00	0.00
g2) Acciones y Participaciones de Capital	0.00	0.00	0.00	0.00	0.00	0.00
g3) Compra de Títulos y Valores	0.00	0.00	0.00	0.00	0.00	0.00
g4) Concesión de Préstamos.	0.00	0.00	0.00	0.00	0.00	0.00
g5) Inversiones en Fideicomisos, Mandatos y Otros Análogos.	0.00	0.00	0.00	0.00	0.00	0.00
g6) Fideicomiso de Desastres Naturales (informativo)	0.00	0.00	0.00	0.00	0.00	0.00
g7) Otras Inversiones Financieras	0.00	0.00	0.00	0.00	0.00	0.00
g8) Provisiones para Contingencias y Otras Erogaciones Especiales.	11,489,413.42	-11,489,413.42	0.00	0.00	0.00	0.00
H. Participaciones y Aportaciones.	0.00	0.00	0.00	0.00	0.00	0.00
h1) Participaciones.	0.00	0.00	0.00	0.00	0.00	0.00
h2) Aportaciones.	0.00	0.00	0.00	0.00	0.00	0.00
h3) Convenios.	0.00	0.00	0.00	0.00	0.00	0.00
I. Deuda Pública.	0.00	0.00	0.00	0.00	0.00	0.00
i1) Amortización de la Deuda Pública.	0.00	0.00	0.00	0.00	0.00	0.00
i2) Intereses de la Deuda Pública.	0.00	0.00	0.00	0.00	0.00	0.00
i3) Comisiones de la Deuda Pública.	0.00	0.00	0.00	0.00	0.00	0.00
i4) Gastos de la Deuda Pública.	0.00	0.00	0.00	0.00	0.00	0.00
i5) Costo por Coberturas.	0.00	0.00	0.00	0.00	0.00	0.00
i6) Apoyos Financieros.	0.00	0.00	0.00	0.00	0.00	0.00
i7) Adeudos de Ejercicios Fiscales Anteriores (ADEFAS).	0.00	0.00	0.00	0.00	0.00	0.00
II. Gasto Etiquetado	0.00	20,855,368.11	20,855,368.11	20,855,368.07	20,855,368.07	0.04
A. Servicios Personales.	0.00	2,388,270.58	2,388,270.58	2,388,270.58	2,388,270.58	0.00
a1) Remuneraciones al Personal de Carácter Permanente.	0.00	0.00	0.00	0.00	0.00	0.00
a2) Remuneraciones al Personal de Carácter Transitorio.	0.00	1,270,728.00	1,270,728.00	1,270,728.00	1,270,728.00	0.00
a3) Remuneraciones Adicionales y Especiales.	0.00	106,871.99	106,871.99	106,871.99	106,871.99	0.00
a4) Seguridad Social.	0.00	0.00	0.00	0.00	0.00	0.00
a5) Otras Prestaciones Sociales y Económicas.	0.00	1,010,670.59	1,010,670.59	1,010,670.59	1,010,670.59	0.00
a6) Previsiones.	0.00	0.00	0.00	0.00	0.00	0.00
a7) Pago de Estímulos a Servidores Públicos.	0.00	0.00	0.00	0.00	0.00	0.00
B. Materiales y Suministros.	0.00	1,842,877.11	1,842,877.11	1,842,877.08	1,842,877.08	0.03
b1) Materiales de Administración, Emisión de Documentos y Artículos Oficiales.	0.00	207,415.21	207,415.21	207,415.18	207,415.18	0.03
b2) Alimentos y Utensilios.	0.00	0.00	0.00	0.00	0.00	0.00
b3) Materias Primas y Materiales de Producción y Comercialización	0.00	0.00	0.00	0.00	0.00	0.00
b4) Materiales y Artículos de Construcción y de Reparación.	0.00	7,660.00	7,660.00	7,660.00	7,660.00	0.00

NOMBRE DEL ENTE PÚBLICO : Secretaría de la Juventud, Recreación y Deporte
Estado Analítico del Ejercicio del Presupuesto de Egresos Detallado – LDF 6a.
Clasificación por Objeto del Gasto (Capítulo y Concepto)

Del 1 de Enero al 31 de diciembre de 2017

(PESOS)

Concepto	Egresos					Subejercicio
	Aprobado	Ampliaciones / Reducciones	Modificado	Devengado	Pagado	
b5) Productos Químicos, Farmacéuticos y de Laboratorio.	0.00	0.00	0.00	0.00	0.00	0.00
b6) Combustibles, Lubricantes y Aditivos.	0.00	0.00	0.00	0.00	0.00	0.00
b7) Vestuario, Blancos, Prendas de Protección y Artículos Deportivos.	0.00	1,580,231.30	1,580,231.30	1,580,231.30	1,580,231.30	0.00
b8) Materiales y Suministros para Seguridad.	0.00	0.00	0.00	0.00	0.00	0.00
b9) Herramientas, Refacciones y Accesorios Menores.	0.00	47,570.60	47,570.60	47,570.60	47,570.60	0.00
C. Servicios Generales.	0.00	10,036,336.02	10,036,336.02	10,036,336.02	10,036,336.02	0.00
c1) Servicios Básicos.	0.00	55,628.95	55,628.95	55,628.95	55,628.95	0.00
c2) Servicios de Arrendamiento.	0.00	10,000.00	10,000.00	10,000.00	10,000.00	0.00
c3) Servicios Profesionales, Científicos, Técnicos y Otros Servicios.	0.00	35,570.00	35,570.00	35,570.00	35,570.00	0.00
c4) Servicios Financieros, Bancarios y Comerciales.	0.00	0.00	0.00	0.00	0.00	0.00
c5) Servicios de Instalación, Reparación, Mantenimiento y Conservación.	0.00	20,200.00	20,200.00	20,200.00	20,200.00	0.00
c6) Servicios de Comunicación Social y Publicidad.	0.00	377,860.00	377,860.00	377,860.00	377,860.00	0.00
c7) Servicios de Traslado y Viáticos.	0.00	0.00	0.00	0.00	0.00	0.00
c8) Servicios Oficiales.	0.00	9,537,077.07	9,537,077.07	9,537,077.07	9,537,077.07	0.00
c9) Otros Servicios Generales.	0.00	0.00	0.00	0.00	0.00	0.00
D. Transferencias, Asignaciones, Subsidios y Otras Ayudas.	0.00	5,379,433.40	5,379,433.40	5,379,433.40	5,379,433.40	0.00
d1) Transferencias Internas y Asignaciones al Sector Público.	0.00	0.00	0.00	0.00	0.00	0.00
d2) Transferencias al Resto del Sector Público.	0.00	0.00	0.00	0.00	0.00	0.00
d3) Subsidios y Subvenciones.	0.00	132,608.40	132,608.40	132,608.40	132,608.40	0.00
d4) Ayudas Sociales.	0.00	5,246,825.00	5,246,825.00	5,246,825.00	5,246,825.00	0.00
d5) Pensiones y Jubilaciones.	0.00	0.00	0.00	0.00	0.00	0.00
d6) Transferencias a Fideicomisos, Mandatos y Otros Análogos.	0.00	0.00	0.00	0.00	0.00	0.00
d7) Transferencias a la Seguridad Social	0.00	0.00	0.00	0.00	0.00	0.00
d8) Donativos	0.00	0.00	0.00	0.00	0.00	0.00
d9) Transferencias al Exterior.	0.00	0.00	0.00	0.00	0.00	0.00
E. Bienes Muebles, Inmuebles e Intangibles.	0.00	1,208,451.00	1,208,451.00	1,208,450.99	1,208,450.99	0.01
e1) Mobiliario y Equipo de Administración.	0.00	888,231.00	888,231.00	888,231.00	888,231.00	0.00
e2) Mobiliario y Equipo Educacional y Recreativo.	0.00	287,420.00	287,420.00	287,419.99	287,419.99	0.01
e3) Equipo e Instrumental Médico y de Laboratorio.	0.00	0.00	0.00	0.00	0.00	0.00
e4) Vehículos y Equipo de Transporte.	0.00	0.00	0.00	0.00	0.00	0.00
e5) Equipo de Defensa y Seguridad.	0.00	0.00	0.00	0.00	0.00	0.00
e6) Maquinaria, Otros Equipos y Herramientas.	0.00	32,800.00	32,800.00	32,800.00	32,800.00	0.00
e7) Activos Biológicos.	0.00	0.00	0.00	0.00	0.00	0.00
e8) Bienes Inmuebles.	0.00	0.00	0.00	0.00	0.00	0.00
e9) Activos Intangibles.	0.00	0.00	0.00	0.00	0.00	0.00
F. Inversión Pública.	0.00	0.00	0.00	0.00	0.00	0.00
f1) Obra Pública en Bienes de Dominio Público.	0.00	0.00	0.00	0.00	0.00	0.00
f2) Obra Pública en Bienes Propios.	0.00	0.00	0.00	0.00	0.00	0.00
f3) Proyectos Productivos y Acciones de Fomento	0.00	0.00	0.00	0.00	0.00	0.00
G. Inversiones Financieras y Otras Provisiones.	0.00	0.00	0.00	0.00	0.00	0.00
g1) Inversiones para el Fomento de Actividades Productivas	0.00	0.00	0.00	0.00	0.00	0.00
g2) Acciones y Participaciones de Capital	0.00	0.00	0.00	0.00	0.00	0.00
g3) Compra de Títulos y Valores	0.00	0.00	0.00	0.00	0.00	0.00
g4) Concesión de Préstamos.	0.00	0.00	0.00	0.00	0.00	0.00
g5) Inversiones en Fideicomisos, Mandatos y Otros Análogos.	0.00	0.00	0.00	0.00	0.00	0.00
Fideicomiso de Desastres Naturales (informativo)						
g6) Otras Inversiones Financieras	0.00	0.00	0.00	0.00	0.00	0.00
g7) Provisiones para Contingencias y Otras Erogaciones Especiales.	0.00	0.00	0.00	0.00	0.00	0.00
H. Participaciones y Aportaciones.	0.00	0.00	0.00	0.00	0.00	0.00
h1) Participaciones.	0.00	0.00	0.00	0.00	0.00	0.00
h2) Aportaciones.	0.00	0.00	0.00	0.00	0.00	0.00
h3) Convenios.	0.00	0.00	0.00	0.00	0.00	0.00
I. Deuda Pública.	0.00	0.00	0.00	0.00	0.00	0.00
i1) Amortización de la Deuda Pública.	0.00	0.00	0.00	0.00	0.00	0.00
i2) Intereses de la Deuda Pública.	0.00	0.00	0.00	0.00	0.00	0.00
i3) Comisiones de la Deuda Pública.	0.00	0.00	0.00	0.00	0.00	0.00
i4) Gastos de la Deuda Pública.	0.00	0.00	0.00	0.00	0.00	0.00
i5) Costo por Coberturas.	0.00	0.00	0.00	0.00	0.00	0.00
i6) Apoyos Financieros.	0.00	0.00	0.00	0.00	0.00	0.00
i7) Adeudos de Ejercicios Fiscales Anteriores (ADEFAS).	0.00	0.00	0.00	0.00	0.00	0.00
III. Total de Egresos	76,478,883.41	62,084,373.01	138,562,956.42	126,786,006.76	126,579,464.08	11,776,949.66

NOMBRE DEL ENTE PÚBLICO : Secretaría de la Juventud, Recreación y Deporte
Estado Analítico del Ejercicio del Presupuesto de Egresos Detallado – LDF 6b.

Clasificación Administrativa

Del 1 de Enero al 31 de diciembre de 2017
(PESOS)

Concepto	Egresos					Subejercicio
	Aprobado	Ampliaciones / Reducciones	Modificado	Devengado	Pagado	
I. Gasto No Etiquetado	76,478,583.41	41,229,004.90	117,707,588.31	105,930,638.69	105,724,096.01	11,776,949.62
Secretaría de la Juventud, Recreación y Deporte	76,478,583.41	41,229,004.90	117,707,588.31	105,930,638.69	105,724,096.01	11,776,949.62
II. Gasto Etiquetado	0.00	20,855,368.11	20,855,368.11	20,855,368.07	20,855,368.07	0.04
Secretaría de la Juventud, Recreación y Deporte	0.00	20,855,368.11	20,855,368.11	20,855,368.07	20,855,368.07	0.04
III. Total de Egresos	76,478,583.41	62,084,373.01	138,562,956.42	126,786,006.76	126,579,464.08	11,776,949.66

NOMBRE DEL ENTE PÚBLICO : Secretaría de la Juventud, Recreación y Deporte

Estado Analítico del Ejercicio del Presupuesto de Egresos Detallado – LDF 6c.

Clasificación Funcional (Finalidad y Función)

Del 1 de Enero al 31 de diciembre de 2017

(PESOS)

Concepto	Egresos					Subejercicio
	Aprobado	Ampliaciones / Reducciones	Modificado	Devengado	Pagado	
I. Gasto No Etiquetado	76,478,583.41	41,229,004.90	117,707,588.31	105,930,638.69	105,724,096.01	11,776,949.62
A. Gobierno	0.00	0.00	0.00	0.00	0.00	0.00
a1) Legislación	0.00	0.00	0.00	0.00	0.00	0.00
a2) Justicia	0.00	0.00	0.00	0.00	0.00	0.00
a3) Coordinación de la política de gobierno	0.00	0.00	0.00	0.00	0.00	0.00
a4) Relaciones exteriores	0.00	0.00	0.00	0.00	0.00	0.00
a5) Asuntos financieros y hacendarios	0.00	0.00	0.00	0.00	0.00	0.00
a6) Seguridad Nacional	0.00	0.00	0.00	0.00	0.00	0.00
a7) Asuntos de orden público y de seguridad interior	0.00	0.00	0.00	0.00	0.00	0.00
a8) Otros servicios generales	0.00	0.00	0.00	0.00	0.00	0.00
B. Desarrollo Social	76,478,583.41	41,229,004.90	117,707,588.31	105,930,638.69	105,724,096.01	11,776,949.62
b1) Protección ambiental	0.00	0.00	0.00	0.00	0.00	0.00
b2) Vivienda y servicios a la comunidad	0.00	0.00	0.00	0.00	0.00	0.00
b3) Salud	0.00	0.00	0.00	0.00	0.00	0.00
b4) Recreación, cultura y otras manifestaciones sociales	71,938,834.49	34,180,202.36	106,119,036.85	95,236,278.94	95,053,998.59	10,882,757.91
b5) Educación	0.00	0.00	0.00	0.00	0.00	0.00
b6) Protección social	4,539,748.92	7,048,802.54	11,588,551.46	10,694,359.75	10,670,097.42	894,191.71
b7) Otros Asuntos Sociales	0.00	0.00	0.00	0.00	0.00	0.00
C. Desarrollo Económico	0.00	0.00	0.00	0.00	0.00	0.00
c1) Asuntos económicos, comerciales y laborales en general	0.00	0.00	0.00	0.00	0.00	0.00
c2) Agropecuaria, silvicultura, pesca y caza	0.00	0.00	0.00	0.00	0.00	0.00
c3) Combustibles y energía	0.00	0.00	0.00	0.00	0.00	0.00
c4) Minería, manufacturas y construcción	0.00	0.00	0.00	0.00	0.00	0.00
c5) Transporte	0.00	0.00	0.00	0.00	0.00	0.00
c6) Comunicaciones	0.00	0.00	0.00	0.00	0.00	0.00
c7) Turismo	0.00	0.00	0.00	0.00	0.00	0.00
c8) Ciencia, tecnología e innovación	0.00	0.00	0.00	0.00	0.00	0.00
c9) Otras industrias y otros asuntos económicos	0.00	0.00	0.00	0.00	0.00	0.00
D. Otras no Clasificadas en Funciones Anteriores	0.00	0.00	0.00	0.00	0.00	0.00
d1) Transac. de la deuda pública/costo financiero de la deuda	0.00	0.00	0.00	0.00	0.00	0.00
d2) Transf., part. y aport. entre diferentes niv. y ord. de gob.	0.00	0.00	0.00	0.00	0.00	0.00
d3) Saneamiento del Sistema Financiero	0.00	0.00	0.00	0.00	0.00	0.00
d4) Adeudos de Ejercicios Fiscales Anteriores	0.00	0.00	0.00	0.00	0.00	0.00
II. Gasto Etiquetado	0.00	20,855,368.11	20,855,368.11	20,855,368.07	20,855,368.07	0.04
A. Gobierno	0.00	0.00	0.00	0.00	0.00	0.00
a1) Legislación	0.00	0.00	0.00	0.00	0.00	0.00
a2) Justicia	0.00	0.00	0.00	0.00	0.00	0.00
a3) Coordinación de la política de gobierno	0.00	0.00	0.00	0.00	0.00	0.00
a4) Relaciones exteriores	0.00	0.00	0.00	0.00	0.00	0.00
a5) Asuntos financieros y hacendarios	0.00	0.00	0.00	0.00	0.00	0.00
a6) Seguridad Nacional	0.00	0.00	0.00	0.00	0.00	0.00
a7) Asuntos de orden público y de seguridad interior	0.00	0.00	0.00	0.00	0.00	0.00
a8) Otros servicios generales	0.00	0.00	0.00	0.00	0.00	0.00
B. Desarrollo Social	0.00	20,855,368.11	20,855,368.11	20,855,368.07	20,855,368.07	0.04
b1) Protección ambiental	0.00	0.00	0.00	0.00	0.00	0.00
b2) Vivienda y servicios a la comunidad	0.00	0.00	0.00	0.00	0.00	0.00
b3) Salud	0.00	0.00	0.00	0.00	0.00	0.00
b4) Recreación, cultura y otras manifestaciones sociales	0.00	17,749,958.11	17,749,958.11	17,749,958.11	17,749,958.11	0.00
b5) Educación	0.00	0.00	0.00	0.00	0.00	0.00
b6) Protección social	0.00	3,105,410.00	3,105,410.00	3,105,409.96	3,105,409.96	0.04
b7) Otros Asuntos Sociales	0.00	0.00	0.00	0.00	0.00	0.00
C. Desarrollo Económico	0.00	0.00	0.00	0.00	0.00	0.00
c1) Asuntos económicos, comerciales y laborales en general	0.00	0.00	0.00	0.00	0.00	0.00
c2) Agropecuaria, silvicultura, pesca y caza	0.00	0.00	0.00	0.00	0.00	0.00
c3) Combustibles y energía	0.00	0.00	0.00	0.00	0.00	0.00
c4) Minería, manufacturas y construcción	0.00	0.00	0.00	0.00	0.00	0.00
c5) Transporte	0.00	0.00	0.00	0.00	0.00	0.00
c6) Comunicaciones	0.00	0.00	0.00	0.00	0.00	0.00
c7) Turismo	0.00	0.00	0.00	0.00	0.00	0.00
c8) Ciencia, tecnología e innovación	0.00	0.00	0.00	0.00	0.00	0.00
c9) Otras industrias y otros asuntos económicos	0.00	0.00	0.00	0.00	0.00	0.00
D. Otras no Clasificadas en Funciones Anteriores	0.00	0.00	0.00	0.00	0.00	0.00
d1) Transac. de la deuda pública/costo financiero de la deuda	0.00	0.00	0.00	0.00	0.00	0.00
d2) Transf., part. y aport. entre diferentes niv. y ord. de gob.	0.00	0.00	0.00	0.00	0.00	0.00
d3) Saneamiento del Sistema Financiero	0.00	0.00	0.00	0.00	0.00	0.00
d4) Adeudos de Ejercicios Fiscales Anteriores	0.00	0.00	0.00	0.00	0.00	0.00
III. Total de Egresos	76,478,583.41	62,084,373.01	138,562,956.42	126,786,006.76	126,579,464.08	11,776,949.66

NOMBRE DEL ENTE PÚBLICO : Secretaría de la Juventud, Recreación y Deporte

Estado Analítico del Ejercicio del Presupuesto de Egresos Detallado – LDF 6d.

Clasificación de Servicios Personales por Categoría

Del 1 de Enero al 31 de diciembre de 2017

(PESOS)

Concepto	Egresos					Subejercicio
	Aprobado	Ampliaciones / Reducciones	Modificado	Devengado	Pagado	
I. Gasto No Etiquetado	39,838,110.08	8,299,283.88	48,137,393.96	37,753,627.73	37,547,085.05	10,383,766.23
A. Personal Administrativo y de Servicio Público	39,838,110.08	8,299,283.88	48,137,393.96	37,753,627.73	37,547,085.05	10,383,766.23
B. Magisterio	0.00	0.00	0.00	0.00	0.00	0.00
C. Servicios de Salud	0.00	0.00	0.00	0.00	0.00	0.00
c1) Personal Administrativo	0.00	0.00	0.00	0.00	0.00	0.00
c2) Personal Médico, Paramédico y Afín	0.00	0.00	0.00	0.00	0.00	0.00
D. Seguridad Pública	0.00	0.00	0.00	0.00	0.00	0.00
E. Gastos Asociados a la Implementación de Nuevas Leyes Federales o Reformas a las mismas	0.00	0.00	0.00	0.00	0.00	0.00
e1) Nombre del Programa o Ley 1	0.00	0.00	0.00	0.00	0.00	0.00
F. Sentencias Laborales Definitivas	0.00	0.00	0.00	0.00	0.00	0.00
II. Gasto Etiquetado	0.00	2,520,878.98	2,520,878.98	2,520,878.98	2,520,878.98	0.00
A. Personal Administrativo y de Servicio Público	0.00	2,520,878.98	2,520,878.98	2,520,878.98	2,520,878.98	0.00
B. Magisterio	0.00	0.00	0.00	0.00	0.00	0.00
C. Servicios de Salud	0.00	0.00	0.00	0.00	0.00	0.00
c1) Personal Administrativo	0.00	0.00	0.00	0.00	0.00	0.00
c2) Personal Médico, Paramédico y Afín	0.00	0.00	0.00	0.00	0.00	0.00
D. Seguridad Pública	0.00	0.00	0.00	0.00	0.00	0.00
E. Gastos Asociados a la Implementación de Nuevas Leyes Federales o Reformas a las mismas	0.00	0.00	0.00	0.00	0.00	0.00
e1) Nombre del Programa o Ley 1	0.00	0.00	0.00	0.00	0.00	0.00
F. Sentencias Laborales Definitivas	0.00	0.00	0.00	0.00	0.00	0.00
III. Total del Gasto en Servicios Personales	39,838,110.08	10,820,162.86	50,658,272.94	40,274,506.71	40,067,964.03	10,383,766.23

SECRETARÍA DE LA JUVENTUD, RECREACIÓN Y DEPORTE
Guía de Cumplimiento de la Ley de Disciplina Financiera de las Entidades Federativas y Municipios
Del 1 de enero al 31 de Diciembre de 2017

Indicadores de Observancia	Implementación		Resultado		Fundamento	Comentarios
	SI	NO	Monto o valor	Unidad (pesos/porcentaje)		
	Mecanismo de Verificación	Fecha estimada de cumplimiento				
INDICADORES PRESUPUESTARIOS						
A. INDICADORES CUANTITATIVOS						
1 Balance Presupuestario Sostenible						
a. Propuesto	Iniciativa de Ley de Ingresos y Proyecto de Presupuesto de Egresos		N/A	pesos	Art. 6 y 19 de la LDF	
b. Aprobado	Ley de Ingresos y Presupuesto de Egresos		N/A	pesos	Art. 6 y 19 de la LDF	
c. Ejercido	Cuenta Pública / Formato 4 LDF		N/A	pesos	Art. 6 y 19 de la LDF	
2 Balance Presupuestario de Recursos Disponibles Sostenible						
a. Propuesto	Iniciativa de Ley de Ingresos y Proyecto de Presupuesto de Egresos		N/A	pesos	Art. 6 y 19 de la LDF	
b. Aprobado	Ley de Ingresos y Presupuesto de Egresos		N/A	pesos	Art. 6 y 19 de la LDF	
c. Ejercido	Cuenta Pública / Formato 4 LDF		N/A	pesos	Art. 6 y 19 de la LDF	
3 Financiamiento Neto dentro del Techo de Financiamiento Neto						
a. Propuesto	Iniciativa de Ley de Ingresos		N/A	pesos	Art. 6, 19 y 46 de la LDF	
b. Aprobado	Ley de Ingresos		N/A	pesos	Art. 6, 19 y 46 de la LDF	
c. Ejercido	Cuenta Pública / Formato 4 LDF		N/A	pesos	Art. 6, 19 y 46 de la LDF	
4 Recursos destinados a la atención de desastres naturales						
a. Asignación al fideicomiso para desastres naturales						
a.1 Aprobado	Reporte Trim. Formato 6 a)		N/A	pesos	Art. 9 de la LDF	
a.2 Pagado	Cuenta Pública / Formato 6 a)		N/A	pesos	Art. 9 de la LDF	
b. Aportación promedio realizada por la Entidad Federativa durante los 5 ejercicios previos, para infraestructura dañada por desastres naturales	Autorizaciones de recursos aprobados por el FONDEN		N/A	pesos	Art. 9 de la LDF	
c. Saldo del fideicomiso para desastres naturales	Cuenta Pública / Auxiliar de Cuentas		N/A	pesos	Art. 9 de la LDF	
d. Costo promedio de los últimos 5 ejercicios de la reconstrucción de infraestructura dañada por desastres naturales	Autorizaciones de recursos aprobados por el FONDEN		N/A	pesos	Art. 9 de la LDF	
5 Techo para servicios personales						
a. Asignación en el Presupuesto de Egresos	Reporte Trim. Formato 6 d)		39,838,110.08	pesos	Art. 10 y 21 de la LDF	
b. Ejercido	Reporte Trim. Formato 6 d)		40,274,506.71	pesos	Art. 13 fracc. V y 21 de la LDF	
6 Previsiones de gasto para compromisos de pago derivados de APPs						
a. Asignación en el Presupuesto de Egresos	Presupuesto de Egresos		N/A	pesos	Art. 11 y 21 de la LDF	
7 Techo de ADEFAS para el ejercicio fiscal						
a. Propuesto	Proyecto de Presupuesto de Egresos		0.00	pesos	Art. 12 y 20 de la LDF	
b. Aprobado	Reporte Trim. Formato 6 a)		0.00	pesos	Art. 12 y 20 de la LDF	
c. Ejercido	Cuenta Pública / Formato 6 a)		0.00	pesos	Art. 12 y 20 de la LDF	
B. INDICADORES CUALITATIVOS						
1 Iniciativa de Ley de Ingresos y Proyecto de Presupuesto de Egresos						
a. Objetivos anuales, estrategias y metas para el ejercicio fiscal	Iniciativa de Ley de Ingresos y Proyecto de Presupuesto de Egresos		N/A		Art. 5 y 18 de la LDF	
b. Proyecciones de ejercicios posteriores	Iniciativa de Ley de Ingresos y Proyecto de Presupuesto de Egresos / Formatos 7 a) y b)		N/A		Art. 5 y 18 de la LDF	
c. Descripción de riesgos relevantes y propuestas de acción para enfrentarlos	Iniciativa de Ley de Ingresos y Proyecto de Presupuesto de Egresos		N/A		Art. 5 y 18 de la LDF	
d. Resultados de ejercicios fiscales anteriores y el ejercicio fiscal en cuestión	Iniciativa de Ley de Ingresos y Proyecto de Presupuesto de Egresos / Formatos 7 c) y d)		N/A		Art. 5 y 18 de la LDF	
e. Estudio actuarial de las pensiones de sus trabajadores	Proyecto de Presupuesto de Egresos / Formato 8		N/A		Art. 5 y 18 de la LDF	
2 Balance Presupuestario de Recursos Disponibles, en caso de ser negativo						
a. Razones excepcionales que justifican el Balance Presupuestario de Recursos Disponibles negativo	Iniciativa de Ley de Ingresos o Proyecto de Presupuesto de Egresos		N/A		Art. 6 y 19 de la LDF	
b. Fuente de recursos para cubrir el Balance Presupuestario de Recursos Disponibles negativo	Iniciativa de Ley de Ingresos o Proyecto de Presupuesto de Egresos		N/A		Art. 6 y 19 de la LDF	
c. Número de ejercicios fiscales y acciones necesarias para cubrir el Balance Presupuestario de Recursos Disponibles negativo	Iniciativa de Ley de Ingresos o Proyecto de Presupuesto de Egresos		N/A		Art. 6 y 19 de la LDF	
d. Informes Trimestrales sobre el avance de las acciones para recuperar el Balance Presupuestario de Recursos Disponibles	Reporte Trim. y Cuenta Pública		N/A		Art. 6 y 19 de la LDF	
3 Servicios Personales						
a. Remuneraciones de los servidores públicos	Proyecto de Presupuesto		39,208,230.68		Art. 10 y 21 de la LDF	
b. Previsiones salariales y económicas para cubrir incrementos salariales, creación de plazas y otros	Proyecto de Presupuesto		0.00		Art. 10 y 21 de la LDF	

SECRETARÍA DE LA JUVENTUD, RECREACIÓN Y DEPORTE
Guía de Cumplimiento de la Ley de Disciplina Financiera de las Entidades Federativas y Municipios
Del 1 de enero al 31 de Diciembre de 2017

Indicadores de Observancia	Implementación		Resultado		Fundamento	Comentarios
	SI	NO	Monto o valor	Unidad (pesos/porcentaje)		
	Mecanismo de Verificación	Fecha estimada de cumplimiento				
INDICADORES DEL EJERCICIO PRESUPUESTARIO						
A. INDICADORES CUANTITATIVOS						
1 Ingresos Excedentes derivados de Ingresos de Libre Disposición						
a.	<i>Monto de Ingresos Excedentes derivados de ILD</i>	Cuenta Pública / Formato 5		N/A	pesos	Art. 14 y 21 de la LDF
b.	<i>Monto de Ingresos Excedentes derivados de ILD destinados al fin del A.14, fracción I de la LDF</i>	Cuenta Pública		N/A	pesos	Art. 14 y 21 de la LDF
c.	<i>Monto de Ingresos Excedentes derivados de ILD destinados al fin del A.14, fracción II, a) de la LDF</i>	Cuenta Pública		N/A	pesos	Art. 14 y 21 de la LDF
d.	<i>Monto de Ingresos Excedentes derivados de ILD destinados al fin del A.14, fracción II, b) de la LDF</i>	Cuenta Pública		N/A	pesos	Art. 14 y 21 de la LDF
e.	<i>Monto de Ingresos Excedentes derivados de ILD destinados al fin del artículo noveno transitorio de la LDF</i>			N/A	pesos	Art. Noveno Transitorio de la LDF
B. INDICADORES CUALITATIVOS						
1	Análisis Costo-Beneficio para programas o proyectos de inversión mayores a 10 millones de UDIS	Página de internet de la Secretaría de Finanzas o Tesorería Municipal		N/A		Art. 13 frac. III y 21 de la LDF
2	Análisis de conveniencia y análisis de transferencia de riesgos de los proyectos APPs	Página de internet de la Secretaría de Finanzas o Tesorería Municipal		N/A		Art. 13 frac. III y 21 de la LDF
3	Identificación de población objetivo, destino y temporalidad de subsidios	Página de internet de la Secretaría de Finanzas o Tesorería Municipal		N/A		Art. 13 frac. VII y 21 de la LDF
INDICADORES DE DEUDA PÚBLICA						
A. INDICADORES CUANTITATIVOS						
1 Obligaciones a Corto Plazo						
a.	<i>Límite de Obligaciones a Corto Plazo</i>			N/A	pesos	Art. 30 frac. I de la LDF
b.	<i>Obligaciones a Corto Plazo</i>			N/A	pesos	Art. 30 frac. I de la LDF

—

SISTEMA CONTABLE 2017

RELACIÓN DE BIENES QUE COMPONEN SU PATRIMONIO

Cuenta Pública al 31 de diciembre de 2017

Página 1 de 51

Hora: 11:05:24a. m.

Fecha: 12/02/2018

Código	Descripción del Bien	Valor en Libros
1233	Edificios no Habitacionales	229,768,475.87
1233 14000105 0003	Edificio de Boxeo Tuxtla Gtz.	1,800,000.00
1233 14000105 0004	Estadio Zoque Victor Manuel Reyna Tuxtla Gtz.	77,595,400.45
1233 14000105 0005	DOP-PAFEF-007-03 Unidad Deportiva Ixtahuata	26,304,659.55
1233 14000105 0006	Centro de Alto Rendimiento de Boxeo amateur Tuxtla Gtz.	1,460,106.14
1233 14000105 0007	SEOP-DOP-AFEF-003-04 Const. Unidad Deportiva Tipo "A"	17,023,322.47
1233 14000106 0001	DOP-PAFET-147-02 Const. Unidad Deportiva	5,617,908.94
1233 14000106 0002	DOP-PAFEFG-151-02 Const. Unidad Deportiva	2,622,508.95
1233 14000106 0003	DOP-PAFEF-146-02- Const. Unidad Deportiva	5,710,219.52
1233 14000106 0004	DOP-PAFEF-002-03 Unidad Deportiva Fra. Comalapa	1,949,152.54
1233 14000106 0005	DOP-PAFEF-001-03 Unidad Deportiva Villa Comaltitlán	1,949,152.54
1233 14000106 0006	DOP-PAFEF-004-03 Unidad Deportiva Las Rosas	1,949,152.50
1233 14000106 0007	DOP-PAFEF-003-03 Unidad Deportiva Altamirano	1,948,586.99
1233 14000106 0008	DOP-PAFEF-006-03 Unidad Deportiva Copainalá	1,945,926.51
1233 14000106 0009	DOP-PAFEF-007-03 Unidad Deportiva Ixtahuatán	1,912,686.47
1233 14000106 0010	DOP-PAFEF-009-03 Unidad Deportiva Salto de Agua	1,949,152.52
1233 14000106 0011	DOP-PAFEF-008-03 Const. Unidad Deportiva Ixtahuatán	1,948,785.44
1233 14000106 0012	DOP-PAFEF-010-03 Const. Unidad Deportiva Soyaló	1,949,152.54
1233 14000106 0013	DOP-PAFEF-017-03 Unidad Deportiva Tipo "A" Jitotol	1,949,152.54
1233 14000106 0014	SEOP-DOP-AFEF-010-04 Const. Unidad Deportiva Tipo "A" (2a. Etapa) Las Rosas	1,219,515.59
1233 14000106 0015	SEOP-DOP-AFEF-015-04 Const. Unidad Deportiva Tipo "A" Teopisca	1,380,484.92
1233 14000106 0016	SEOP-DOP-AFEF-014-04 Const. Unidad Deportiva Tipo "A" Socoltenango	1,591,533.14
1233 14000106 0017	SEOP-DOP-AFEF-008-04 Const. Unidad Deportiva Tipo "A" Salto de Agua	644,514.15
1233 14000106 0018	SEOP-DOP-AGFEF-008-04 Conts. Unidad Deportiva Tipo "A" Copainalá	566,968.52
1233 14000106 0019	SEOP-DOP-AFEF-003-04 Const. Unidad Deportiva Tipo "A" Altamirano	557,453.87
1233 14000106 0020	SEOP-DOP-AFEF-004-04 Const. Unidad Deportiva Tipo "A" Soyaló	460,394.75
1233 14000106 0021	SEOP-DOP-AFEF-016-04 Const. Unidad Deportiva Tipo "A" Benemérito de las Américas	516,176.36
1233 14000106 0022	SEOP-DOP-AFEF-012-04 Const. Unidad Deportiva Tipo "A" Suchiapa	3,689,965.90
1233 14000106 0023	SEOP-DOP-AFEF-013-04 Const. Unida Deportiva Tipo "A" Jiquipilas	1,403,523.42
1233 14000106 0024	SEOP-DOP-AFEF-007-04 Const. Unidad Deportiva Tipo "A" Ixhuatán	233,440.80
1233 14000106 0025	SEOP-DOP-AFEF-005-04 Const. Unidad Deportiva Tipo "A" Fra. Comalapa	994,165.90
1233 14000106 0026	SEOP-DOP-AFEF-006-04 Const. Unidad Deportiva Tipo "A" Villacomaltitlán	818,716.57
1233 14000106 0027	SEOP-DOP-AFEF-009-04 Const. Unidad Deportiva Tipo "A" Ixtacomitán	382,124.36
1233 14000106 0028	SEOP-OBRA -168-04 Const. Unidad Depórtiva Tipo "A" Huehuetan	2,317,213.19
1233 14000106 0029	SOPyV-OBRA-099-04 Const. Unidad Deportiva Tipo "A" Jitotol	952,187.03
1233 14000106 0030	SOPyV-SER-002-B/2005 Unidad Deportiva Jiquipilas	156,400.00
1233 14000106 0031	SOPyV-SER-002-A/2005 Unidad Deportiva Tipo "A" 2a. Etapa Teopisca	234,197.50
1233 14000106 0032	SEOPyV-OBRA-0052-2005 Const. de Unidad Deportiva Tipo "A" Teopisca	1,185,015.80
1233 14000106 0033	SEOPyV-OBRA-034/2005 Const. Unidad DEportiva Tipo "A" 2a. Etapa Suchiapa	1,160,218.67
1233 14000106 0034	SEOPyV-OBRA-037-2005 Const. Unidad Deportiva Tipo "A" 2a. Etapa	2,111,743.38

SISTEMA CONTABLE 2017

RELACIÓN DE BIENES QUE COMPONEN SU PATRIMONIO

Cuenta Pública al 31 de diciembre de 2017

Página 2 de 51

Hora: 11:05:24a. m.

Fecha: 12/02/2018

Código	Descripción del Bien	Valor en Libros
1233 14000106 0035	CONT. SOPyV-OBRA-036-2005 Obra Unidad Deportiva Tipo "A" 2a. Etapa Socoltenango	988,832.16
1233 14000106 0036	SOPyV-OBRA-035-05 Obra Const. Unidad Deportiva Tipo "A" Const. 2a. Etapa Const.	671,435.79
1233 14000106 0037	CONTRATO SEOPyV-OBRA-064-2004 Unida Deportiva Tipo "A" 2a. Etapa	664,178.39
1233 14000106 0038	SEOPyV OBRA-052-2005 Const. de Unidad Deportiva Tipo "A"	215,991.80
1233 14000106 0039	SEOPyV-OBRA-064-2005 Const. de Unidad DEportiva Tipo "A"	171,981.80
1233 14000106 0040	SOPyV-OBRA-021-2005 Const. de Unida Deportiva Tipo "A" Ixtapa	4,246,048.53
1233 14000106 0041	Const. de Unidad Deportiva 2a. Etapa Benemérito de las Américas	1,204,411.50
1233 14000106 0044	E-270-99 Const. Auditorio Deportivo 1221401000281 Mazapa de Madero	2,712,146.89
1233 14000106 0045	SOP-E-PAF-026-01 Const. Auditorio Municipal 1221401010019 Berriozabal	3,784,269.99
1233 14000106 0046	SOP-PAFEF-032-01 Const. de Auditorio Municipal 1221401020154 El Porvenir	2,070,289.51
1233 14000106 0047	DOP-PAFEF-169-02 Auditorio Mpal. 2a. Etapa 1221401020154 Berriozabal	823,111.28
1233 14000106 0048	DOP-E-PAFEF-032-01 Const. Auditorio Municipal 1221401020216 El Porvenir	469,081.49
1233 14000106 0050	DOP-004-03 Estadio Olimpico 1221401030003 Tapachula	1,982,997.90
1233 14000106 0051	DOP-010-03 Const. de Canchas de Usos Multiples 1221401030017 Campeche	326,199.08
1233 14000106 0052	DOP-010-03 Const. de Canchas de Usos Multiples 1221401030016 Copainala	280,592.43
1233 14000106 0053	DOP-008-03 Rehab. de Inst. Deportivas Parque del Oriente 1221401030018 Tuxtla Gtz.	3,992,033.54
1233 14000106 0055	SEOP-DOP-033-03 Centro de Rehabilitación de Alto Rendimiento de Boxeo Amateur	498,249.70
1233 14000106 0056	SOPyV-SER-110-2005 Estadio de Beisbol 1221401050138 Arriaga 1221401040158 Tuxtla Gutiérrez	886,242.60
1233 14000106 0058	93-E-OPC- Unidad Deportiva Salomon Gonzalez Blanco 122140193001	587,957.90
1233 14000106 0059	93-E-160-OPC Auditorio Municipal 1221401930024 Salto de Agua	1,411,927.50
1233 14000106 0060	Const. de Auditorio 1221401930027 Yajalón	316,936.75
1233 14000106 0061	94-e-026 Auditorio Municipal 1221401940003 Tuxtla Gtz.	2,199,942.50
1233 14000106 0062	SDUCOP-E-011-95Const. Auditorio Municipal Salto de Agua	87,976.38
1233 14000106 0063	SOP-E-005-01 Inst. Elect. p/llim. del Estadio 1221401010117 Tuxtla Gtz.	1,648,416.34
1233 14000106 0064	DOP-050-02 Const. de Graderios 2a. Seccion 1221401020209 Tuxtla Gtz.	6,871,838.30
1233 14000106 0065	SP-DCM-040-02 Campo de Estadio, Campo Anexo y Vivero 1221401030070 Tuxtla Gtz.	523,689.00
1233 14000106 0066	SOPyV-OBRA-004-2005 Estadio Víctor Manuel Reyna (Iluminación) 1221401050001 Tuxtla Gtz.	1,490,291.29
1233 14000106 0067	SOPyV-OBRA-009-2005 Estadio Víctor Manuel Reyna 1221401050113 Tuxtla Gtz.	1,263,491.86
1233 14000106 0068	SOPyV-OBRA-004-2005 Estadio Víctor Manuel Reyna (Iluminación) 1221401050114 Tuxtla Gtz.	73,989.40
1233 14000106 0069	SOPyV-OBRA-003-2005 Estadio Víctor Manuel Reyna (Iluminación Ext.) 1221401050115 Tuxtla Gtz.	533,656.90
1233 14000106 0070	SOPyV-OBRA-131-2005 Estadio Víctor Manuel Reyna 1221401050149 Tuxtla Gtz.	77,704.90
1233 14000106 0073	Construcción del Estadio de Futbol Americano (2a. Etapa del Orden Pluvial y Canal 9 Tuxtla Gtz.	1,079,918.76
1233 14000106 0074	DOP-PAFEF-115-02 Const. Unidad Deportiva	5,437,663.28
1233 14000198 0001	Barda Perimetral Tuxtla Gtz.	14,000.00
1241	Mobiliario y Equipo de Administración	4,284,935.14
1241 111A0102 0001	2010105000693 Archivero Vertical de 4 Gavetas S/M S/S 0325	1,442.10

SISTEMA CONTABLE 2017

RELACIÓN DE BIENES QUE COMPONEN SU PATRIMONIO

Cuenta Pública al 31 de diciembre de 2017

Página 3 de 51

Hora: 11:05:24a. m.

Fecha: 12/02/2018

Código	Descripción del Bien	Valor en Libros
1241 111A0102 0002	2010105000613 Escritorio Ejecutivo S/M S/S 0397	2,610.50
1241 111A0102 0003	2010105000763 Escritorio Secretarial NAPOLES S/S 045	1,912.45
1241 111A0102 0004	2010105000072 Escritorio Secretarial S/M S/S 0530	838.00
1241 111A0102 0005	2010105000647 Escritorio Secretarial S/M S/S 24690	1,491.55
1241 111A0102 0006	2010105000652 Escritorio Secretarial S/M S/S 24690	1,491.55
1241 111A0102 0007	2010105000256 Librero Horizontal S/M S/S 5250	10,062.50
1241 111A0102 0008	2010105000623 Librero Horizontal S/M S/S 0397	4,347.00
1241 111A0102 0009	2010105000617 Credenza S/M S/S 0397	3,714.50
1241 111A0102 0010	2010105000242 Mesa para Sala de Juntas OFILINEA S/S 5250	7,072.50
1241 111A0102 0011	2010105000048 Mesa Auxiliar S/M S/S 0532	1,072.33
1241 111A0102 0012	2010105000054 Mesa Auxiliar S/M S/S 0532	1,072.33
1241 111A0102 0013	2010105000121 Mesa Auxiliar S/M S/S 4070	1,088.09
1241 111A0102 0014	2010105000247 Sillón Ejecutivo Giratorio S/M S/S 5250	3,818.00
1241 111A0102 0015	2010105000704 Sillón Ejecutivo Giratorio LT S/S 0906	1,541.00
1241 111A0102 0016	2010105000070 Sillón Secretarial Giratorio S/M S/S 0529	639.13
1241 111A0102 0017	2010105000752 Silla Ejecutiva Fija S/M S/S 0843	1,835.86
1241 111A0102 0018	2010105000578 Extinguidor S/M S/S 10171	1,478.26
1241 111A0102 0019	2010105000579 Extinguidor S/M S/S 10171	1,478.26
1241 111A0102 0020	2010105000581 Extinguidor S/M S/S 10171	1,478.26
1241 111A0102 0021	2010105000582 Extinguidor S/M S/S 10171	1,478.26
1241 111A0102 0022	2010105000583 Extinguidor S/M S/S 10171	1,478.26
1241 111A0102 0023	2010105000587 Extinguidor S/M S/S 10171	1,478.26
1241 111A0102 0024	2010105000129 Archivero Vertical de 4 Gavetas S/M S/S 5250	1,663.71
1241 111A0102 0025	2010105000648 Escritorio Secretarial S/M S/S 24690	1,491.55
1241 111A0103 0001	2010405000002 Credenza S/M S/M S/S UAA/ARF/47	1,575.50
1241 111A0103 0002	2010105000905 Sillón Fijo para Visita S/M BM-202S/S 1163	1,285.00
1241 111A0103 0003	2130105000115 Archivero Vertical de 4 Gavetas S/M S/M S/S S/F	1,787.50
1241 111A0103 0004	2130105000924 Caja Fuerte MAGNUM S/M S/S S/F	2,600.00
1241 111A0103 0005	2130105000177 Sillón Ejecutivo Giratorio S/M S/M S/S S/F	999.50
1241 111A0103 0006	2130105000368 Escritorio Ejecutivo S/M S/M S/S S/F	1,049.50
1241 111A0103 0007	2130105000884 Archivero Vertical de 4 Gavetas S/M S/M S/S S/F	1,787.50
1241 111A0103 0008	2130105000938 Archivero Vertical de 3 Gavetas S/M S/M S/S S/F	1,787.50
1241 111A0103 0009	2130105000940 Archivero Vertical de 3 Gavetas S/M S/M S/S S/F	1,787.50
1241 111A0103 0010	2130105000839 Archivero Vertical de 4 Gavetas S/M S/M S/S S/F	1,787.50
1241 111A0103 0011	2130105000842 Archivero Vertical de 4 Gavetas S/M S/M S/S S/F	1,787.50
1241 111A0103 0012	2130105000843 Archivero Vertical de 4 Gavetas S/M S/M S/S S/F	1,787.50
1241 111A0103 0013	2130105000844 Archivero Vertical de 4 Gavetas S/M S/M S/S S/F	1,787.50
1241 111A0103 0014	2130105000845 Archivero Vertical de 4 Gavetas S/M S/M S/S S/F	1,787.50
1241 111A0103 0015	2130105000846 Archivero Vertical de 4 Gavetas S/M S/M S/S S/F	1,787.50
1241 111A0103 0016	2130105000847 Archivero Vertical de 4 Gavetas S/M S/M S/S S/F	1,787.50
1241 111A0103 0017	2130105000502 Archivero Vertical de 4 Gavetas S/M S/M S/S S/F	1,787.50
1241 111A0103 0018	2130105000503 Archivero Vertical de 4 Gavetas S/M S/M S/S S/F	1,787.50

SISTEMA CONTABLE 2017

RELACIÓN DE BIENES QUE COMPONEN SU PATRIMONIO

Cuenta Pública al 31 de diciembre de 2017

Página 4 de 51

Hora: 11:05:24a. m.

Fecha: 12/02/2018

Código	Descripción del Bien	Valor en Libros
1241 111A0103 0019	2130105000873 Archivero Vertical de 4 Gavetas S/M S/M S/S S/F	1,787.50
1241 111A0103 0020	2130105000875 Archivero Vertical de 4 Gavetas S/M S/M S/S S/F	1,787.50
1241 111A0103 0021	2130105000934 Archivero Vertical de 4 Gavetas S/M S/M S/S S/F	1,787.50
1241 111A0103 0022	2130105000516 Archivero Vertical de 4 Gavetas S/M S/M S/S S/F	1,787.50
1241 111A0103 0023	2130105000654 Archivero Vertical de 4 Gavetas S/M S/M S/S S/F	1,787.50
1241 111A0103 0024	2130105000667 Archivero Vertical de 4 Gavetas S/M S/M S/S S/F	1,787.50
1241 111A0103 0025	2130105000062 Archivero Horizontal de 2 Gavetas S/M S/M S/S S/F	1,199.50
1241 111A0103 0032	2130105000066 Archivero Horizontal de 2 Gavetas S/M S/M S/S S/F	1,199.50
1241 111A0103 0033	2130105000317 Escritorio Ejecutivo S/M S/M S/S S/F	1,049.50
1241 111A0103 0034	2130105000327 Escritorio Ejecutivo S/M S/M S/S S/F	1,049.50
1241 111A0103 0035	2130105000823 Escritorio Ejecutivo S/M S/M S/S S/F	1,049.50
1241 111A0103 0036	2130105000852 Escritorio Ejecutivo S/M S/M S/S S/F	1,049.50
1241 111A0103 0037	2130105000858 Escritorio Ejecutivo S/M S/M S/S S/F	1,049.50
1241 111A0103 0038	2130105000859 Escritorio Ejecutivo S/M S/M S/S S/F	1,049.50
1241 111A0103 0039	2130105000885 Escritorio Ejecutivo S/M S/M S/S S/F	1,049.50
1241 111A0103 0040	2130105000893 Escritorio Ejecutivo S/M S/M S/S S/F	1,049.50
1241 111A0103 0041	2130105000927 Escritorio Ejecutivo S/M S/M S/S S/F	1,049.50
1241 111A0103 0042	2130105000633 Escritorio Ejecutivo S/M S/M S/S S/F	1,049.50
1241 111A0103 0043	2130105000642 Escritorio Ejecutivo S/M S/M S/S S/F	1,049.50
1241 111A0103 0044	2130105000655 Escritorio Ejecutivo S/M S/M S/S S/F	1,049.50
1241 111A0103 0045	2130105000664 Escritorio Ejecutivo S/M S/M S/S S/F	1,049.50
1241 111A0103 0046	2130105000201 Escritorio Ejecutivo S/M S/M S/S S/F	1,049.50
1241 111A0103 0047	2130105000002 Escritorio Secretarial S/M S/M S/S S/F	1,849.50
1241 111A0103 0048	2130105000028 Escritorio Secretarial S/M S/M S/S S/F	1,049.50
1241 111A0103 0049	2130105000263 Escritorio Secretarial S/M S/M S/S S/F	1,049.50
1241 111A0103 0050	2130105000288 Escritorio Secretarial S/M S/M S/S S/F	1,049.50
1241 111A0103 0051	2130105000851 Escritorio Secretarial S/M S/M S/S S/F	1,849.50
1241 111A0103 0052	2130105000854 Escritorio Secretarial S/M S/M S/S S/F	1,849.50
1241 111A0103 0053	2130105000855 Escritorio Secretarial S/M S/M S/S S/F	1,849.50
1241 111A0103 0054	2130105000864 Escritorio Secretarial S/M S/M S/S S/F	1,049.50
1241 111A0103 0055	2130105000866 Escritorio Secretarial S/M S/M S/S S/F	1,049.50
1241 111A0103 0056	2130105000868 Escritorio Secretarial S/M S/M S/S S/F	1,049.50
1241 111A0103 0057	2130105000477 Escritorio Secretarial S/M S/M S/S S/F	1,849.50
1241 111A0103 0058	2130105000484 Escritorio Secretarial S/M S/M S/S S/F	1,849.50
1241 111A0103 0059	2130105000876 Escritorio Secretarial S/M S/M S/S S/F	1,049.50
1241 111A0103 0060	2130105000877 Escritorio Secretarial S/M S/M S/S S/F	1,849.50
1241 111A0103 0061	2130105000880 Escritorio Secretarial S/M S/M S/S S/F	1,049.50
1241 111A0103 0062	2130105000945 Escritorio Secretarial S/M S/M S/S S/F	1,049.50
1241 111A0103 0063	2130105000874 Credenza S/M S/M S/S S/F	4,399.50
1241 111A0103 0064	2130105000515 Credenza S/M S/M S/S S/F	4,399.50
1241 111A0103 0065	2130105000551 Credenza S/M S/M S/S S/F	4,399.50
1241 111A0103 0066	2130105000644 Credenza S/M S/M S/S S/F	4,399.50

SISTEMA CONTABLE 2017

RELACIÓN DE BIENES QUE COMPONEN SU PATRIMONIO

Cuenta Pública al 31 de diciembre de 2017

Página 5 de 51

Hora: 11:05:24a. m.

Fecha: 12/02/2018

Código	Descripción del Bien	Valor en Libros
1241 111A0103 0067	2130105000666 Credenza S/M S/M S/S S/F	4,399.50
1241 111A0103 0068	2130105000203 Mostrador S/M S/M S/S S/F	1,250.00
1241 111A0103 0069	2130105000204 Mostrador S/M S/M S/S S/F	1,250.00
1241 111A0103 0070	2130105000067 Gabinete Universal S/M S/M S/S S/F	1,631.50
1241 111A0103 0071	2130105000292 Gabinete Universal S/M S/M S/S S/F	1,355.00
1241 111A0103 0072	2130105000293 Gabinete Universal S/M S/M S/S S/F	1,355.00
1241 111A0103 0073	2130105000294 Gabinete Universal S/M S/M S/S S/F	1,355.00
1241 111A0103 0074	2130105000501 Gabinete Universal S/M S/M S/S S/F	1,631.50
1241 111A0103 0075	2130105000546 Gabinete Universal S/M S/M S/S S/F	1,355.00
1241 111A0103 0076	2130105000624 Gabinete Universal S/M S/M S/S S/F	1,355.00
1241 111A0103 0077	2130105000631 Gabinete Universal S/M S/M S/S S/F	1,355.00
1241 111A0103 0078	2130105000632 Gabinete Universal S/M S/M S/S S/F	1,355.00
1241 111A0103 0079	2130105000318 Sillón Ejecutivo Giratorio S/M S/M S/S S/F	999.50
1241 111A0103 0080	2130105000478 Sillón Ejecutivo Giratorio S/M S/M S/S S/F	999.50
1241 111A0103 0081	2130105000485 Sillón Ejecutivo Giratorio S/M S/M S/S S/F	999.50
1241 111A0103 0082	2130105000509 Sillón Ejecutivo Giratorio S/M S/M S/S S/F	999.50
1241 111A0103 0083	2130105000513 Sillón Ejecutivo Giratorio S/M S/M S/S S/F	999.50
1241 111A0103 0084	2130105000514 Sillón Ejecutivo Giratorio S/M S/M S/S S/F	999.50
1241 111A0103 0085	2130105000634 Sillón Ejecutivo Giratorio S/M S/M S/S S/F	999.50
1241 111A0103 0086	2130105000643 Sillón Ejecutivo Giratorio S/M S/M S/S S/F	999.50
1241 111A0103 0087	2130105000665 Sillón Ejecutivo Giratorio S/M S/M S/S S/F	999.50
1241 111A0103 0088	2130105000058 Sillón Secretarial Giratorio S/M S/M S/S S/F	999.50
1241 111A0103 0089	2130105000289 Sillón Secretarial Giratorio S/M S/M S/S S/F	999.50
1241 111A0103 0090	2130105000398 Sillón Secretarial Giratorio S/M S/M S/S S/F	999.50
1241 111A0103 0091	2130105000386 Extinguidor S/M S/M S/S S/F	1,250.00
1241 111A0103 0092	2130105000319 Maquina de Escribir Manual S/M S/M 6160392 S/F	1,627.50
1241 111A0103 0093	2130105000445 Maquina de Escribir Manual OLYMPIA S/M M85114004 S/F	1,627.50
1241 111A0103 0094	2130105000360 Maquina de Escribir Eléctrica OLYMPIA CONFORTYPE 0533963 S/F	1,065.00
1241 111A0103 0095	2130105000486 Maquina de Escribir Eléctrica OLYMPIA CONFOTYPE MD0529152 S/F	1,065.00
1241 111A0103 0096	2130105000109 Maquina de Escribir Eléctrica OLYMPIA CONFORTYPE 0481867 S/F	1,065.00
1241 111A0103 0097	2130105000290 Calculadora Impresora con Pantalla LOGICA 106 065328005 S/F	1,425.00
1241 111A0103 0098	2130105000779 Scanner EPSON 1650 DR9X001095 11390	2,678.70
1241 111A0103 0099	2130105000721 Impresora EPSON STYLUS 880 CMS1010190 4141	1,850.00
1241 111A0103 0100	2130105000749 Impresora H.P. LASERJET USBB247887 4535	5,590.00
1241 111A0103 0101	2130105000758 Impresora H.P. LASERJET CNBJ104547 1924	3,950.00
1241 111A0103 0102	2130105000752 Teclado COMPAQ KB0133 B557BOAGAND03V 1924	1,000.00
1241 111A0103 0103	2130105000756 Teclado COMPAQ KBO133 B557BOAGANDO3W 1924	1,000.00
1241 111A0103 0104	2130105000762 Teclado SONY PCVAKBIP/M 0034096 1923	1,000.00
1241 111A0103 0105	2130105000745 C.P.U COMPAQ DESKPROEXD 6126FZ4ZD553 4512	5,450.00
1241 111A0103 0106	2130105000754 C.P.U COMPAQ PENTIUM 4 6X29KQ9Z600K 1924	6,700.00

SISTEMA CONTABLE 2017

RELACIÓN DE BIENES QUE COMPONEN SU PATRIMONIO

Cuenta Pública al 31 de diciembre de 2017

Página 6 de 51

Hora: 11:05:24a. m.

Fecha: 12/02/2018

Código	Descripción del Bien	Valor en Libros
1241 111A0103 0107	2130105000695 C.P.U COMPAQ S/M 6125FZ4ZD963 S/F	4,125.00
1241 111A0103 0108	2130105000704 Monitor COMPAQ S/M S/S 4390	9,950.00
1241 111A0103 0109	2130105000751 Monitor COMPAQ 5500 239BM28SA684 1924	2,500.00
1241 111A0103 0110	2130105000770 Monitor ACER 7234E S/S 000163	1,150.00
1241 111A0103 0111	2130105000694 Monitor COMPAQ S/M 117BB28RC562 S/F	1,150.00
1241 111A0103 0112	2130105000748 Mouse COMPAQ S/M S/S 4512	1,000.00
1241 111A0103 0113	2130105000763 Mouse SONY S/M S01-X399316-7 1923	1,000.00
1241 111A0103 0114	2130105000417 Archivero Modular de 2 Gavetas S/M S/M S/S S/F	1,199.50
1241 111A0103 0115	2130105000094 Archivero Vertical de 4 Gavetas S/M S/M S/S S/F	1,787.50
1241 111A0103 0116	2130105000404 Escritorio Ejecutivo S/M S/M S/S S/F	1,049.50
1241 111A0103 0117	2130105000480 Escritorio Ejecutivo S/M S/M S/S S/F	1,049.50
1241 111A0103 0118	2130105000416 Escritorio Secretarial S/M S/M S/S S/F	1,049.50
1241 111A0103 0119	2130105000071 Mesa Auxiliar S/M S/M S/S S/F	747.45
1241 111A0103 0120	2130105000816 Sillón Ejecutivo Fijo S/M S/M S/S S/F	999.50
1241 111A0103 0121	2130105000082 Sillón Ejecutivo Fijo S/M S/M S/S S/F	999.50
1241 111A0103 0122	2130105000405 Sillón Ejecutivo Giratorio S/M S/M S/S S/F	999.05
1241 111A0103 0123	2130105000415 Sillón Ejecutivo Giratorio S/M S/M S/S S/F	999.05
1241 111A0103 0124	2130105000097 Fax BROTHER 190 E87970690 S/F	1,610.00
1241 111A0103 0125	2130105000099 Conmutador Telefónico S/M S/M S/S S/F	5,130.00
1241 111A0103 0126	2130105000098 MultiLínea PANASONIC S/M 6KCVF671122 S/F	3,280.00
1241 111A0103 0127	2130105000399 Maquina de Escribir Eléctrica OLYMPIA CONFORTYPE 0529147 S/F	1,065.00
1241 111A0103 0128	2130105000105 Archivero Vertical de 3 Gavetas S/M S/M S/S S/F	1,787.50
1241 111A0103 0129	2130105000270 Archivero Vertical de 4 Gavetas S/M S/M S/S S/F	1,787.50
1241 111A0103 0130	2130105000362 Archivero Vertical de 4 Gavetas S/M S/M S/S S/F	1,787.50
1241 111A0103 0131	2130105000830 Archivero Vertical de 4 Gavetas S/M S/M S/S S/F	1,787.50
1241 111A0103 0132	2130105000449 Archivero Vertical de 4 Gavetas S/M S/M S/S S/F	1,787.50
1241 111A0103 0133	2130105000914 Archivero Vertical de 4 Gavetas S/M S/M S/S S/F	1,787.50
1241 111A0103 0134	2130105000953 Archivero Vertical de 4 Gavetas S/M S/M S/S S/F	1,787.50
1241 111A0103 0135	2130105000834 Escritorio Ejecutivo S/M S/M S/S S/F	1,049.50
1241 111A0103 0136	2130105000862 Escritorio Ejecutivo S/M S/M S/S S/F	1,049.50
1241 111A0103 0137	2130105000915 Escritorio Ejecutivo S/M S/M S/S S/F	1,049.50
1241 111A0103 0138	2130105000925 Escritorio Ejecutivo S/M S/M S/S S/F	1,049.50
1241 111A0103 0139	2130105000937 Escritorio Ejecutivo S/M S/M S/S S/F	1,049.50
1241 111A0103 0140	2130105000950 Escritorio Ejecutivo S/M S/M S/S S/F	1,049.50
1241 111A0103 0141	2130105000009 Escritorio Secretarial S/M S/M S/S S/F	1,849.50
1241 111A0103 0142	2130105000010 Escritorio Secretarial S/M S/M S/S S/F	1,849.50
1241 111A0103 0143	2130105000051 Escritorio Secretarial S/M S/M S/S S/F	1,849.50
1241 111A0103 0145	2130105000829 Escritorio Secretarial S/M S/M S/S S/F	1,849.50
1241 111A0103 0146	2130105000831 Escritorio Secretarial S/M S/M S/S S/F	1,849.50
1241 111A0103 0147	2130105000832 Escritorio Secretarial S/M S/M S/S S/F	1,849.50
1241 111A0103 0148	2130105000879 Escritorio Secretarial S/M S/M S/S S/F	1,849.50
1241 111A0103 0149	2130105000902 Escritorio Secretarial S/M S/M S/S S/F	1,849.50

SISTEMA CONTABLE 2017

RELACIÓN DE BIENES QUE COMPONEN SU PATRIMONIO

Cuenta Pública al 31 de diciembre de 2017

Página 7 de 51

Hora: 11:05:24a. m.

Fecha: 12/02/2018

Código	Descripción del Bien	Valor en Libros
1241 111A0103 0150	2130105000903 Escritorio Secretarial S/M S/M S/S S/F	1,849.50
1241 111A0103 0151	2130105000910 Escritorio Secretarial S/M S/M S/S S/F	1,849.50
1241 111A0103 0152	2130105000930 Escritorio Secretarial S/M S/M S/S S/F	1,849.50
1241 111A0103 0153	2130105000951 Escritorio Secretarial S/M S/M S/S S/F	1,849.50
1241 111A0103 0154	2130105000004 Credenza S/M S/M S/S S/F	4,399.50
1241 111A0103 0155	2130105000809 Sillón Ejecutivo Giratorio S/M S/M S/S S/F	999.50
1241 111A0103 0156	2130105000949 Sillón Ejecutivo Giratorio S/M S/M S/S S/F	999.50
1241 111A0103 0157	2130105000116 Sillón Ejecutivo Giratorio S/M S/M S/S S/F	999.50
1241 111A0103 0158	2130105000050 Sillón Secretarial Giratorio S/M S/M S/S S/F	999.50
1241 111A0103 0159	2130105000351 Sillón Secretarial Giratorio S/M S/M S/S S/F	999.50
1241 111A0103 0160	2130105000506 Sillón Secretarial Giratorio S/M S/M S/S S/F	999.50
1241 111A0103 0161	2130105000911 Sillón Secretarial Giratorio S/M S/M S/S S/F	999.50
1241 111A0103 0162	2130105000933 Sillón Secretarial Giratorio S/M S/M S/S S/F	999.50
1241 111A0103 0163	2130105000952 Sillón Secretarial Giratorio S/M S/M S/S S/F	999.50
1241 111A0103 0164	2130105000180 Sillón Secretarial Giratorio S/M S/M S/S S/F	999.50
1241 111A0103 0165	2130105000946 Engargoladora GBC 222KM DG23364 S/F	1,150.00
1241 111A0103 0166	2130105000342 Maquina de Escribir Manual OLIVETTI 82 3657863 S/F	1,627.50
1241 111A0103 0167	2130105000926 Maquina de Escribir Manual OLIVETTI LINEA 98 4020856 S/F	1,627.50
1241 111A0103 0168	2130105000146 Maquina de Escribir Manual OLYMPIA S/M 7189208 S/F	1,627.50
1241 111A0103 0169	2130105000743 Teclado H.P. 5181 BF15001009 1536	1,000.00
1241 111A0103 0170	2130105000741 C.P.U H.P. PAVILION MX20721098 1536	16,300.30
1241 111A0103 0171	2130105000684 C.P.U CREATYPE S2XMX S/S 1867	5,177.49
1241 111A0103 0172	2130105000683 Monitor SAMSUNG 550V DT15HCER124655L 1867	1,828.50
1241 111A0103 0173	2130105000744 Mouse H.P. S/M LNA14738111 1536	1,000.00
1241 111A0103 0174	2130105000282 Archivero Vertical de 4 Gavetas S/M S/M S/S S/F	1,787.50
1241 111A0103 0175	2130105000932 Escritorio Secretarial S/M S/M S/S S/F	1,049.50
1241 111A0103 0176	2130105000888 Escritorio Secretarial S/M S/M S/S S/F	1,849.50
1241 111A0103 0177	2130105000899 Archivero Vertical de 4 Gavetas S/M S/M S/S S/F	1,787.50
1241 111A0103 0178	2130105000003 Escritorio Secretarial S/M S/M S/S S/F	1,849.50
1241 111A0103 0179	2130105000904 Escritorio Secretarial S/M S/M S/S S/F	1,049.50
1241 111A0104 0001	2510005000453 Silla Tubular Fija S/M S/M S/S 5007	414.00
1241 111A0104 0002	2010105001001 Monitor IBM 6332-4HE/1A 55WAFH5 5980-82	1.00
1241 111A0104 0003	2130105000968 Archivero Vertical de 4 Gavetas S/M S/M S/S S/F	1,787.50
1241 111A0104 0004	2130105001004 Escritorio Ejecutivo S/M S/M S/S S/F	1,049.50
1241 111A0104 0005	2130105001005 Escritorio Secretarial S/M S/M S/S S/F	1,849.50
1241 111A0104 0006	2130105001014 C.D. Writer H.P. S/M S/S 4526	1,900.00
1241 111A0104 0007	2130105001017 Escritorio Secretarial S/M S/M S/S S/F	1,849.50
1241 111A0104 0008	2130105001038 Sillón Secretarial Giratorio S/M S/M S/S S/F	999.50
1241 111A0105 0001	2010105001239 Archivero Vertical de 3 Gavetas OFIK S/M S/S 14386	1,854.37
1241 111A0105 0002	2010105001235 Archivero Vertical de 4 Gavetas OFIK S/M S/S 14386	2,321.56
1241 111A0105 0003	2010105001208 Escritorio Secretarial MUVERSA 126X75X75 S/S E3264	1,811.25
1241 111A0105 0004	2010105001231 Guillotina INGENTO CL520M S/S E3265	2,887.95

SISTEMA CONTABLE 2017

RELACIÓN DE BIENES QUE COMPONEN SU PATRIMONIO

Cuenta Pública al 31 de diciembre de 2017

Página 8 de 51

Hora: 11:05:24a. m.

Fecha: 12/02/2018

Código	Descripción del Bien	Valor en Libros
1241 111A0105 0006	2010105001238 Archivero Vertical de 3 Gavetas OFIK S/M S/S 14386	1,854.37
1241 111A0106 0001	1 Scanner EPSON 1260 EHSV002287 S/F	799.00
1241 111A0106 0002	1 Mouse GENIUS NETSCROLL EXE S/S 0037	130.00
1241 111A0106 0003	1 Mesa de Centro S/M S/M S/S 467	300.00
1241 111A0106 0004	1 Mesa de Centro S/M S/M S/S 496	300.00
1241 111A0106 0005	1 Base para Mesa S/M S/M S/S 1067	130.44
1241 111A0106 0006	1 Mesa S/M S/M S/S 496	900.00
1241 111A0106 0007	1 Mesa de Centro S/M S/M S/S 496	300.00
1241 111A0106 0008	1 Guillotina S/M S/M S/S 408-A000006178	546.96
1241 111A0106 0009	1 Guillotina S/M S/M S/S 408-A000006178	694.78
1241 111A0106 0010	1 Scanner EPSON 1260 EHSV011581 S/F	799.00
1241 111A0106 0011	1 Ponchadora S/M RJ-45 S/S S/F	149.50
1241 111A0106 0012	1 Impresora EPSON STYLUS C65 FXJY12251 S/F	793.50
1241 111A0106 0013	1 Mesa Rectangular S/M S/M S/S 4884	747.45
1241 111A0106 0014	1 Mesa Auxiliar S/M S/M S/S 4884	747.45
1241 111A0106 0015	1 Mesa Auxiliar S/M S/M S/S 4884	747.45
1241 111A0106 0016	1 Mesa Auxiliar S/M S/M S/S 4884	747.45
1241 111A0106 0017	1 Mesa Auxiliar S/M S/M S/S 4884	747.45
1241 111A0106 0018	1 Mesa Auxiliar S/M S/M S/S 4884	747.45
1241 111A0106 0019	1 Mesa Auxiliar S/M S/M S/S 4884	747.45
1241 111A0106 0020	1 Mesa Auxiliar S/M S/M S/S 4884	747.45
1241 111A0106 0021	1 Mesa Auxiliar S/M S/M S/S 4884	747.45
1241 111A0106 0022	1 Mesa Auxiliar S/M S/M S/S 4884	747.45
1241 111A0106 0023	1 Mesa Auxiliar S/M S/M S/S 4884	747.45
1241 111A0106 0024	1 Mesa Auxiliar S/M S/M S/S 4884	747.45
1241 111A0106 0025	1 Mesa Auxiliar S/M S/M S/S 4884	747.45
1241 111A0106 0026	1 Mesa Auxiliar S/M S/M S/S 4884	747.45
1241 111A0106 0027	1 Mesa Auxiliar S/M S/M S/S 4884	747.45
1241 111A0106 0028	1 Silla Tubular Fija S/M S/M S/S 4884	323.20
1241 111A0106 0029	1 Silla Tubular Fija S/M S/M S/S 4884	323.20
1241 111A0106 0030	1 Silla Tubular Fija S/M S/M S/S 4884	323.20
1241 111A0106 0031	1 Silla Tubular Fija S/M S/M S/S 4884	323.20
1241 111A0106 0032	1 Silla Tubular Fija S/M S/M S/S 4884	323.20
1241 111A0106 0033	1 Silla Tubular Fija S/M S/M S/S 4884	323.20
1241 111A0106 0034	1 Silla Tubular Fija S/M S/M S/S 4884	323.20
1241 111A0106 0035	1 Silla Tubular Fija S/M S/M S/S 4884	323.20
1241 111A0106 0036	1 Silla Tubular Fija S/M S/M S/S 4884	323.20
1241 111A0106 0037	1 Silla Tubular Fija S/M S/M S/S 4884	323.20
1241 111A0106 0038	1 Silla Tubular Fija S/M S/M S/S 4884	323.20
1241 111A0106 0039	1 Silla Tubular Fija S/M S/M S/S 4884	323.20
1241 111A0106 0040	1 Silla Tubular Fija S/M S/M S/S 4884	323.20
1241 111A0106 0041	1 Silla Tubular Fija S/M S/M S/S 4884	323.20

SISTEMA CONTABLE 2017

RELACIÓN DE BIENES QUE COMPONEN SU PATRIMONIO

Cuenta Pública al 31 de diciembre de 2017

Página 9 de 51

Hora: 11:05:24a. m.

Fecha: 12/02/2018

Código	Descripción del Bien	Valor en Libros
1241 111A0106 0042	1 Silla Tubular Fija S/M S/M S/S 4884	323.20
1241 111A0106 0043	1 Silla Tubular Fija S/M S/M S/S 4884	323.20
1241 111A0106 0044	1 Silla Tubular Fija S/M S/M S/S 4884	323.20
1241 111A0106 0045	1 Silla Tubular Fija S/M S/M S/S 4884	323.20
1241 111A0106 0046	1 Silla Tubular Fija S/M S/M S/S 4884	323.20
1241 111A0106 0047	1 Silla Tubular Fija S/M S/M S/S 4884	1,974.50
1241 111A0106 0048	1 Silla Tubular Fija S/M S/M S/S 4884	323.20
1241 111A0106 0049	1 Silla Tubular Fija S/M S/M S/S 4884	323.20
1241 111A0106 0050	1 Silla Tubular Fija S/M S/M S/S 4884	323.20
1241 111A0106 0051	1 Silla Tubular Fija S/M S/M S/S 4884	323.20
1241 111A0106 0052	1 Silla Tubular Fija S/M S/M S/S 4884	323.20
1241 111A0106 0053	1 Silla Tubular Fija S/M S/M S/S 4884	323.20
1241 111A0106 0054	1 Silla Tubular Fija S/M S/M S/S 4884	323.20
1241 111A0106 0055	1 Silla Tubular Fija S/M S/M S/S 4884	323.20
1241 111A0106 0056	1 Silla Tubular Fija S/M S/M S/S 4884	323.20
1241 111A0106 0057	1 Silla Tubular Fija S/M S/M S/S 4884	323.20
1241 111A0106 0058	1 Silla Tubular Fija S/M S/M S/S 4884	323.20
1241 111A0106 0059	1 Silla Tubular Fija S/M S/M S/S 4884	323.20
1241 111A0106 0060	1 Silla Tubular Fija S/M S/M S/S 4884	323.20
1241 111A0106 0061	1 Silla Tubular Fija S/M S/M S/S 4884	323.20
1241 111A0106 0062	1 Silla Tubular Fija S/M S/M S/S 4884	323.20
1241 111A0106 0063	1 Silla Tubular Fija S/M S/M S/S 4884	323.20
1241 111A0106 0064	1 Silla Tubular Fija S/M S/M S/S 4884	323.20
1241 111A0106 0065	1 Silla Tubular Fija S/M S/M S/S 4884	323.20
1241 111A0106 0066	1 Silla Tubular Fija S/M S/M S/S 4884	323.20
1241 111A0106 0067	1 Silla Tubular Fija S/M S/M S/S 4884	323.20
1241 111A0106 0068	1 Silla Tubular Fija S/M S/M S/S 4884	323.20
1241 111A0106 0069	1 Silla Tubular Fija S/M S/M S/S 4884	323.20
1241 111A0106 0070	1 Silla Tubular Fija S/M S/M S/S 4884	323.20
1241 111A0106 0071	1 Silla Tubular Fija S/M S/M S/S 4884	323.20
1241 111A0106 0072	1 Silla Tubular Fija S/M S/M S/S 4884	323.20
1241 111A0106 0073	1 Silla Tubular Fija S/M S/M S/S 4884	323.20
1241 111A0106 0074	1 Silla Tubular Fija S/M S/M S/S 4884	323.20
1241 111A0106 0075	1 Silla Tubular Fija S/M S/M S/S 4884	323.20
1241 111A0106 0076	1 Silla Tubular Fija S/M S/M S/S 4884	323.20
1241 111A0106 0077	1 Silla Tubular Fija S/M S/M S/S 4884	323.20
1241 111A0106 0078	1 Silla Tubular Fija S/M S/M S/S 4884	323.20
1241 111A0106 0079	1 Silla Tubular Fija S/M S/M S/S 4884	323.20
1241 111A0106 0080	1 Silla Tubular Fija S/M S/M S/S 4884	323.20
1241 111A0106 0081	1 Silla Tubular Fija S/M S/M S/S 4884	323.20
1241 111A0106 0082	1 Silla Tubular Fija S/M S/M S/S 4884	323.20
1241 111A0106 0083	1 Silla Tubular Fija S/M S/M S/S 4884	323.20

SISTEMA CONTABLE 2017

RELACIÓN DE BIENES QUE COMPONEN SU PATRIMONIO

Cuenta Pública al 31 de diciembre de 2017

Página 10 de 51

Hora: 11:05:24a. m.

Fecha: 12/02/2018

Código	Descripción del Bien	Valor en Libros
1241 111A0106 0084	1 Silla Tubular Fija S/M S/M S/S 4884	323.20
1241 111A0106 0085	1 Silla Tubular Fija S/M S/M S/S 4884	323.20
1241 111A0106 0086	1 Silla Tubular Fija S/M S/M S/S 4884	323.20
1241 111A0106 0087	1 Silla Tubular Fija S/M S/M S/S 4884	323.20
1241 111A0106 0088	1 Silla Fija S/M N122N S/S 6563-BE-9595806	285.55
1241 111A0106 0089	2010106000074 S/M S/M S/S 5568	1,812.50
1241 111A0106 0090	2130106000210 H.P 1320 N CNFC53X245 S/F	2,725.00
1241 111A0106 0091	2130106000167 H.P COMPAQ SK2880 B77670ACPR87ZN 23501,23502 MCA	1,000.00
1241 111A0106 0092	2130106000179 H.P COMPAQ SK2880 B77670ACPR87ZM 23501,23502 MCA	1,000.00
1241 111A0106 0093	2130006000226 DELL S/M CN-OW7646-37172-5C2-OOGC 6751-6754	3,328.10
1241 111A0106 0094	2130106000165 H.P COMPAQ DC7100CMT MXJ51502V4 23501-23502 MCA	18,578.84
1241 111A0106 0095	2130006000236 DELL OPTIPLEX GX-620 BH2M491 6751-6754	28,290.00
1241 111A0106 0096	2130006000217 DELL LCD TFT PANT PLANA CN-OT9998-46633-5BB7RCM 6751-6754	11,648.35
1241 111A0106 0097	2130006000225 DELL LCD TFT PANT PLANA CN-OT9998-46633-5BB7HYM 6751-6754	11,648.35
1241 111A0106 0098	2130006000237 DELL LCD TFT PANT PLANA CN-OT9998-46633-5BB49UM 6751-6754	11,648.35
1241 111A0106 0099	2130006000255 HP INKJET 2300N CN5AK330G8 1249-1250	9,775.00
1241 111A0106 0100	2130006000259 HP LASERJET 2420DN CNGKK04481 1246	12,995.00
1241 111A0106 0101	2130006001124 LEXMARK T640DN 7906FHC 0060-0062	19,814.50
1241 111A0106 0102	2130006000222 DELL S/M CN-OW7646-37172-5C2-03EO 6751-6754	3,328.10
1241 111A0106 0103	2130006000234 DELL S/M CN-OW7646-37172-5C2-O2DT 6751-6754	3,328.10
1241 111A0106 0104	2130006000238 DELL S/M CN-OW7646-37172-5C2-OOQ6 6751-6754	3,328.10
1241 111A0106 0105	2130006000242 DELL S/M CN-OW7646-37172-5C2-O3E3 6751-6754	3,328.10
1241 111A0106 0106	2130006000216 DELL OPTIPLEX GX-620 9H2M491 6751-6754	28,290.00
1241 111A0106 0107	2130006000220 DELL OPTIPLEX GX-620 4H2M491 6751-6754	28,290.00
1241 111A0106 0108	2130006000224 DELL OPTIPLEX GX-620 HG2M491 6751-6754	28,290.00
1241 111A0106 0109	2130006000228 DELL OPTIPLEX GX-620 IH2M491 6751-6754	28,290.00
1241 111A0106 0110	2130006000232 DELL OPTIPLEX GX-620 FG2M491 6751-6754	28,290.00
1241 111A0106 0111	2130006000240 DELL OPTIPLEX GX-620 6H2M491 6751-6754	28,290.00
1241 111A0106 0112	2130006000221 DELL LCD TFT PANT PLANA CN-OT9998-46633-5BB49VM 6751-6754	11,648.35
1241 111A0106 0113	2130006000229 DELL LCD TFT PANT PLANA CN-OT9998-46633-5BB7AUM 6751-6754	11,648.35
1241 111A0106 0114	2130006000233 DELL LCD TFT PANT PLANA CN-OT9998-46633-5BB7AVM 6751-6754	11,648.35
1241 111A0106 0115	2130006000241 DELL LCD TFT PANT PLANA CN-OT9998-46633-5BB80LM 6751-6754	11,648.35
1241 111A0106 0116	2130006001091 DELL E773S CN-OT9998-46633-5BI-768U 6818	2,012.50
1241 111A0106 0117	2130106000251 S/M S/M S/S 6563BE8130311	1,228.00
1241 111A0106 0118	2130106000283 TWINBINDER 2002 GBC S/S 14187	1,150.00
1241 111A0106 0119	2130106000152 H.P 1320 N CNFC53X244 S/F	2,725.00
1241 111A0106 0120	2130106000155 H.P DESKJET 6540 MY4C74R38J S/F	2,725.00
1241 111A0106 0121	2130106000293 HP DESJET9800 MY6651Z09P 0037	2,725.00

SISTEMA CONTABLE 2017

RELACIÓN DE BIENES QUE COMPONEN SU PATRIMONIO

Cuenta Pública al 31 de diciembre de 2017

Página 11 de 51

Hora: 11:05:24a. m.

Fecha: 12/02/2018

Código	Descripción del Bien	Valor en Libros
1241 111A0106 0122	2130106000024 HP 5219 BN32103051 60K01091 OFIX	1,000.00
1241 111A0106 0123	2130106000053 H.P COMPAQ SK2880 B77670ACPR87V2 23501,23502 MCA	1,000.00
1241 111A0106 0124	2130106000057 H.P COMPAQ SK2880 B77670ACPR87XE 23501,23502 MCA	1,000.00
1241 111A0106 0125	2130106000061 H.P COMPAQ SK2880 B77670ACPR87ZQ 23501,23502 MCA	1,000.00
1241 111A0106 0126	2130106000114 H.P SK-2880 B77670ACPR00ZI S/F	1,000.00
1241 111A0106 0127	2130106000065 H.P COMPAQ SK2880 B77670ACPR87YS 23501,23502 MCA	1,000.00
1241 111A0106 0128	2130106000002 ENSAMBLADA S/M S/S 0547,0559,0454 PC AC	5,000.00
1241 111A0106 0129	2130106000043 ENSAMBLADA S/M S/S 0547,0559,0523 PC A	2,000.00
1241 111A0106 0130	2130106000034 SONY PCV-RX85M S/S 408D000003555	19,499.00
1241 111A0106 0131	2130106000047 H.P COMPAQ DC7100CMT MXJ51502W4 23501,23502 MCA	16,578.84
1241 111A0106 0132	2130106000051 H.P COMPAQ DC7100CMT MXJ51502WL S/F	16,578.84
1241 111A0106 0133	2130106000055 H.P COMPAQ DC7100CMT MXJ51502Y3 23501-23502 MCA	16,578.84
1241 111A0106 0134	2130106000059 H.P COMPAQ DC7100CMT MXJ51502SW 23501-23502 MCA	14,155.52
1241 111A0106 0135	2130106000063 H.P COMPAQ DC7100CMT MXJ51502X6 23501,23502 MCA	16,578.84
1241 111A0106 0136	2130106000112 H.P DC7100CMT MXJ50303LK 4543 SIAHE	16,752.00
1241 111A0106 0137	2130106000067 H.P COMPAQ DC7100CMT MXJ51502S0 23501-23502 MCA	14,155.52
1241 111A0106 0138	2130106000161 SAMSUNG 793V LE17HCDX936804RMX S/F_	2,500.00
1241 111A0106 0139	2130106000194 SAMSUNG 793V LE17HCDX936596M S/F_	2,500.00
1241 111A0106 0140	2130106000039 LG L17155 406KGVCI767 S/F_	2,500.00
1241 111A0106 0141	2130106000035 SONY SDM-571 4036806 408D000003555	2,500.00
1241 111A0106 0142	2130106000044 BENQ V551 99908711V132700471T521V 0547,0559,0523PCA	1,000.00
1241 111A0106 0143	2130106000052 H.P COMPAQ PE1155 CNN4481SC4 23501,23502 MCA	8,077.76
1241 111A0106 0145	2130106000056 H.P COMPAQ PE1155 CNN4481SCD 23501,23502 MCA	8,077.76
1241 111A0106 0146	2130106000060 H.P COMPAQ PE1155 CNN4481R9R 23501,23502 MCA	8,077.76
1241 111A0106 0147	2130106000064 H.P COMPAQ PE1155 CNN4481SXN 23501,23502 MCA	8,077.76
1241 111A0106 0148	2130106000068 H.P COMPAQ PE1155 CNN4481SXQ 23501,23502 MCA	8,077.76
1241 111A0106 0149	2130106000009 H.P. COMPAQ M-UV-69A F6AB50CN3RD0JDR 23501,23502 MCA	1,000.00
1241 111A0106 0150	2130106000037 SONY S/M S/S 408D000003555	1,000.00
1241 111A0106 0151	2130106000025 HP N3+OPTICA K032509780 60K01091 OFIX	1,000.00
1241 111A0106 0152	2130106000054 H.P COMPAQ M-UV-69A F6AB50CN3RD01CZ 23501,23502 MCA	1,000.00
1241 111A0106 0153	2130106000058 H.P COMPAQ M-UV-69A F6AB50CN3RD0IAX 23501,23502 MCA	1,000.00
1241 111A0106 0154	2130106000062 H.P COMPAQ M-UV-69A F6AB50CN3RD0JED 23501,23502 MCA	1,000.00
1241 111A0106 0155	2130106000115 H.P M-UV69A F6AB50CN3QO0DOF S/F	1,000.00
1241 111A0106 0156	2130106000066 H.P COMPAQ M-UV-69A F6AB50CN3RD0JET 23501,23502 MCA	1,000.00
1241 111A0106 0157	2130106000070 H.P COMPAQ M-UV-69A F6AB50CN3RD0IFQ 23501,23502 MCA	1,000.00
1241 111A0106 0158	2130106000281 S/M S/M S/S 408-E000002465	2,249.00
1241 111A0106 0159	2130106000278 S/M S/M S/S B1008-040850	999.01
1241 111A0106 0160	2130106000159 SAMSUNG LASER 2150 B1DW500024 S/F	2,725.00
1241 111A0106 0161	2130106000175 H.P COMPAQ SK2880 B77670ACPR8812 23501,23502 MCA	1,000.00

SISTEMA CONTABLE 2017

RELACIÓN DE BIENES QUE COMPONEN SU PATRIMONIO

Cuenta Pública al 31 de diciembre de 2017

Página 12 de 51

Hora: 11:05:24a. m.

Fecha: 12/02/2018

Código	Descripción del Bien	Valor en Libros
1241 111A0106 0162	2130106000032 SONY PCVA-KB4P/M S/S 408A000005652	1,000.00
1241 111A0106 0163	2130106000074 ACER KU-0355 KBKUS03002426110930B00 S/F	1,000.00
1241 111A0106 0164	2130106000090 H.P COMPAQ SK2880 B77670ACPR87YN 23501,23502 MCA	1,000.00
1241 111A0106 0165	2130106000094 H.P COMPAQ SK2880 B77670ACPR87YR 23501,23502 MCA	1,000.00
1241 111A0106 0166	2130106000173 H.P COMPAQ DC7100CMT MXJ51502Y5 23501-23502 MCA	18,578.84
1241 111A0106 0167	2130106000030 SONY PCV-RS40M 3007014 408A000005652	10,699.00
1241 111A0106 0168	2130106000116 H.P DC7100CMT MXJ50303LY 4543 SIAHE	16,752.00
1241 111A0106 0169	2130106000088 H.P COMPAQ DC7100CMT MXJ51502XW 23501,23502 MCA	18,578.84
1241 111A0106 0170	2130106000092 H.P COMPAQ DC7100CMT MXJ51502Y2 23501,23502 MCA	18,578.84
1241 111A0106 0171	2130106000174 H.P COMPAQ PE1155 CNN4481SXP 23501,23502 MCA	6,077.76
1241 111A0106 0172	2070306000005 H.P FS-7555 CNQ4290BGD 1373	2,500.00
1241 111A0106 0173	2130106000031 SONY PCVD-15XA1/A 0003893 408A000005652	2,500.00
1241 111A0106 0174	2130106000117 H.P S7540 CNN4421742 S/F	2,500.00
1241 111A0106 0175	2130106000089 H.P COMPAQ PE1155 CNN4481SCB 23501,23502 MCA	6,077.76
1241 111A0106 0176	2070306000004 H.P PROLIANT ML 330 M00ELNH73W 1373	51,519.95
1241 111A0106 0177	2130106000176 H.P COMPAQ M-UV-69A F6AB50CN3RD0JFR 23501,23502 MCA	1,000.00
1241 111A0106 0178	2130106000033 SONY PCVA-MSPB S/S 408A000005652	1,000.00
1241 111A0106 0179	2130106000111 GENIUS NETSCROLL S/S_ S/F_	1,000.00
1241 111A0106 0180	2130106000075 ACER M-UVACR1 LZC42701EFB S/F	1,000.00
1241 111A0106 0181	2130106000164 ACER ELW80 LXT600608543913323ED00 0051 INTEC	19,320.00
1241 111A0106 0182	2130106000012 H.P COMPAQ SK2880 B77670ACPR881 23501,23502 MCA	1,000.00
1241 111A0106 0183	2130106000098 GENIUS KB-06X ZM4908201777 S/F_	1,000.00
1241 111A0106 0184	2130106000010 H.P COMPAQ DC7100CMT MXJ51502R1 S/F	18,578.84
1241 111A0106 0185	2130106000096 ENSAMBLADA S/M S/S 0043 INTEC	2,924.99
1241 111A0106 0186	2130106000028 SONY PCVA.KB4P/M S/S 6563B8214988 SAMS	1,000.00
1241 111A0106 0187	2130106000026 SONY PCV-RS40M 3001401 6563B8214988 SAMS	11,500.00
1241 111A0106 0188	2130106000166 H.P COMPAQ PE1155 CNN4481R9S 23501,23502 MCA	6,077.76
1241 111A0106 0189	2130106000027 SONY PCVD-15XA1/A 0012220 6563B8214988 SAMS	2,500.00
1241 111A0106 0190	2130106000172 H.P COMPAQ M-UV-69A F6AB50CN3RD0JDF 23501,23502 MCA	1,000.00
1241 111A0106 0191	2130106000029 SONY PCVA-MSPB S/S_ 6563B8214988 SAMS	1,000.00
1241 111A0106 0192	2130106000191 GENIUS KB-06X ZM4908201778 S/F_	1,000.00
1241 111A0106 0193	2130106000189 ENSAMBLADA S/M S/S 0043 INTEC	2,924.99
1241 111A0106 0194	2130106000190 SAMSUNG SYNMASTER793V LE17HCDY124917Y S/F_	2,500.00
1241 111A0107 0008	1 Mouse NESROLLS EXE GENIUS 0037 TECNO SYSTEMS	130.00
1241 111A0107 0009	1 Mouse NESROLLS EXE GENIUS 0037 TECNO SYSTEMS	130.00
1241 111A0107 0010	1 Mouse NESROLLS EXE GENIUS 0037 TECNO SYSTEMS	130.00
1241 111A0107 0011	1 Mouse NESROLLS EXE GENIUS 0037 TECNO SYSTEMS	130.00
1241 111A0107 0012	1 Mouse NESROLLS EXE GENIUS 0037 TECNO SYSTEMS	130.00
1241 111A0107 0013	2170107000038 Frigo-bar GENERAL ELECTRIC 115019 S/S 26045	2,099.00
1241 111A0107 0014	2170107000128 Teclado DELL S/M S/S 38130	287.86
1241 111A0107 0015	2170107000132 Teclado DELL SK-8115 005Q 38130	287.86

SISTEMA CONTABLE 2017

RELACIÓN DE BIENES QUE COMPONEN SU PATRIMONIO

Cuenta Pública al 31 de diciembre de 2017

Página 13 de 51

Hora: 11:05:24a. m.

Fecha: 12/02/2018

Código	Descripción del Bien	Valor en Libros
1241 111A0107 0016	2170107000140 Teclado DELL SK-8115 OE4V 38130	287.86
1241 111A0107 0017	2170107000144 Teclado DELL SK-8115 O53F 38130	287.86
1241 111A0107 0018	2170107000148 Teclado DELL SK-8115 O4K6 38130	287.86
1241 111A0107 0019	2170107000152 Teclado DELL SK-8115 ODGE 38130	287.86
1241 111A0107 0020	2170107000156 Teclado DELL SK-8115 OE4R 38130	287.86
1241 111A0107 0021	2170107000160 Teclado DELL SK-8115 S/S 38131	319.54
1241 111A0107 0022	2170107000126 C.P.U DELL OPTIPLEX 745 5LTT5F1 38130	12,953.60
1241 111A0107 0023	2170107000130 C.P.U DELL OPTIPLEX 745 BLTT5F1 38130	12,953.60
1241 111A0107 0024	2170107000138 C.P.U DELL OPTIPLEX 745 1MTT5F1 38130	12,953.60
1241 111A0107 0025	2170107000142 C.P.U DELL OPTIPLEX 745 7LTT5F1 38130	12,953.60
1241 111A0107 0032	2170107000146 C.P.U DELL OPTIPLEX 745 FLTT5F1 38130	12,953.60
1241 111A0107 0033	2170107000150 C.P.U DELL OPTIPLEX 745 5MTT5F1 38130	12,953.60
1241 111A0107 0034	2170107000154 C.P.U DELL OPTIPLEX 745 3MTT5F1 38130	12,953.60
1241 111A0107 0035	2170107000131 Monitor DELL E178FPV CN-0TP222-73731-7AC-CVGC 38130	1,007.50
1241 111A0107 0036	2170107000135 Monitor DELL E178FPV CN-0TP222-73731-7AC-CUGC 38130	1,007.50
1241 111A0107 0037	2170107000139 Monitor DELL E178FPV CN-0TP222-73731-7AC-CUFC 38130	1,007.50
1241 111A0107 0038	2170107000143 Monitor DELL E178FPV CN-0TP222-73731-7AB-DPMC 38130	1,007.50
1241 111A0107 0039	2170107000147 Monitor DELL E178FPV CN-0TP222-73731-7AB-DPPC 38130	1,007.50
1241 111A0107 0040	2170107000151 Monitor DELL E178FPV CN-0TP222-73731-7AC-CVOC 38130	1,007.50
1241 111A0107 0041	2170107000155 Monitor DELL E178FPV CN-0TP222-73731-7AB-DRAC 38130	1,007.50
1241 111A0107 0042	2170107000129 Mouse DELL S/M S/S 38130	143.93
1241 111A0107 0043	2170107000141 Mouse DELL M-UK S/S 38130	143.93
1241 111A0107 0044	2170107000149 Mouse DELL M-UK S/S 38130	143.93
1241 111A0107 0045	2170107000075 Impresora de Formato Amplio H.P DESK JET 9800 MY76E2Z0GC 2201	3,887.00
1241 111A0107 0046	2170107000077 Impresora de Formato Amplio H.P DESK JET 9800 MY76E2Z0B3 2201	3,887.00
1241 111A0107 0047	2170107000093 Impresora de Formato Amplio DELL 1720DN 4TNR7D1/621X6GY 38133	3,689.97
1241 111A0107 0048	2170107000164 Impresora de Formato Amplio H.P LASERJET 1022 VNB3S62989 6052007761	1,957.16
1241 111A0107 0049	2170407000028 Reproductor DVD SONY ROR-GK310 02602794 18872B	5,249.00
1241 111A0107 0050	2170407000025 Impresora ZEBRA TLP-2844 41A062303033 31072	6,542.35
1241 111A0107 0051	2170407000026 Gabinete ETERNUM TAM-MEX S/S 6563-BE-11179214	1,355.00
1241 111A0107 0052	2170407000027 Gabinete ETERNUM TAM-MEX S/S 6563-BE-11179214	1,355.00
1241 111A0107 0053	2170407000052 Impresora HP OFFICEJET PRO K550 S/M MY6CB710C6 34454	2,233.97
1241 111A0108 0002	1 Escritorio Ejecutivo S/M S/M S/S S/F	747.45
1241 111A0108 0003	1 Mesa Auxiliar S/M S/M S/S S/F	747.45
1241 111A0108 0004	1 Mesa Auxiliar S/M S/M S/S S/F	747.45
1241 111A0108 0006	1 Silla Secretarial Fija S/M S/M S/S S/F	799.00
1241 111A0108 0007	1 Silla Tubular Fija S/M S/M S/S S/F	499.00
1241 111A0108 0008	1 Silla Tubular Fija S/M S/M S/S S/F	499.00
1241 111A0108 0009	1 Silla Tubular Fija S/M S/M S/S S/F	499.00
1241 111A0108 0010	1 Silla Tubular Fija S/M S/M S/S S/F	499.00

SISTEMA CONTABLE 2017

RELACIÓN DE BIENES QUE COMPONEN SU PATRIMONIO

Cuenta Pública al 31 de diciembre de 2017

Página 14 de 51

Hora: 11:05:24a. m.

Fecha: 12/02/2018

Código	Descripción del Bien	Valor en Libros
1241 111A0108 0011	1 Silla Tubular Fija S/M S/M S/S S/F	499.00
1241 111A0108 0012	1 Silla Ejecutiva Fija S/M S/M S/S S/F	799.00
1241 111A0108 0013	1 Silla Ejecutiva Fija S/M S/M S/S S/F	799.00
1241 111A0108 0014	1 Sacapuntas Eléctrico BOSTON S/M S/S S/F	249.00
1241 111A0108 0015	1 Scanner H.P ESCANJET 3770 CN44QAS0T9 S/F	749.50
1241 111A0108 0016	1 Mesa de Trabajo S/M S/M S/S S/F	549.00
1241 111A0108 0017	1 Mesa Auxiliar S/M S/M S/S S/F	747.45
1241 111A0108 0018	1 Mesa para Computadora S/M S/M S/S S/F	549.00
1241 111A0108 0019	1 Silla Tubular Fija S/M S/M S/S S/F	499.00
1241 111A0108 0020	1 Sacapuntas Eléctrico BOSTON S/M S/S S/F	249.00
1241 111A0108 0021	1 Calculadora Impresora con Pantalla OLYMPIA CPD6542 790129596 S/F	900.00
1241 111A0108 0022	1 Silla Secretarial Fija S/M S/M S/S S/F	799.00
1241 111A0108 0023	1 Silla Secretarial Fija S/M S/M S/S S/F	799.00
1241 111A0108 0024	1 Silla Tubular Fija IGA S/M S/S S/F	499.00
1241 111A0108 0025	1 Silla Tubular Fija S/M S/M S/S S/F	499.00
1241 111A0108 0026	1 Impresora EPSON C87 GS7Y031384 66195	918.28
1241 111A0108 0027	1 Teclado COMPAQ S/M_ B21B50GGALV5S0 S/F	310.00
1241 111A0108 0028	1 Mesa Auxiliar S/M S/M S/S S/F	747.45
1241 111A0108 0029	1 Mesa Auxiliar S/M S/M S/S S/F	747.45
1241 111A0108 0030	1 Mesa Auxiliar S/M S/M S/S S/F	747.45
1241 111A0108 0031	1 Mesa para Computadora S/M S/M S/S S/F	549.00
1241 111A0108 0032	1 Mesa para Computadora S/M S/M S/S S/F	549.00
1241 111A0108 0033	1 Silla Tubular Fija S/M S/M S/S S/F	499.00
1241 111A0108 0034	1 Silla Tubular Fija S/M S/M S/S S/F	499.00
1241 111A0108 0035	1 Silla Tubular Fija S/M S/M S/S S/F	499.00
1241 111A0108 0036	1 Silla Tubular Fija S/M S/M S/S S/F	499.00
1241 111A0108 0037	1 Silla Tubular Fija S/M S/M S/S S/F	499.00
1241 111A0108 0038	1 Silla Tubular Fija S/M S/M S/S S/F	499.00
1241 111A0108 0039	1 Silla Tubular Fija S/M S/M S/S S/F	499.00
1241 111A0108 0040	1 Silla Tubular Fija S/M S/M S/S S/F	499.00
1241 111A0108 0041	1 Calculadora Impresora con Pantalla OLYMPIA CPD6542 790129592 S/F	900.00
1241 111A0108 0042	1 Mouse H.P. LZB0405711 S/S S/F	150.00
1241 111A0108 0043	1 Mouse GENIUS NETSCROLL ZM4514116641 S/F_	150.00
1241 111A0108 0044	1 Cesto Para Basura S/M S/M S/S S/F	120.00
1241 111A0108 0045	1 Librero Horizontal S/M S/M S/S S/F	824.50
1241 111A0108 0046	1 Mesa de Trabajo S/M S/M S/S S/F	549.00
1241 111A0108 0047	1 Mesa de Trabajo S/M S/M S/S S/F	549.00
1241 111A0108 0048	1 Mesa de Trabajo S/M S/M S/S S/F	549.00
1241 111A0108 0049	1 Mesa de Trabajo S/M S/M S/S S/F	549.00
1241 111A0108 0050	1 Mesa de Trabajo S/M S/M S/S S/F	549.00
1241 111A0108 0051	1 Mesa de Trabajo S/M S/M S/S S/F	549.00
1241 111A0108 0052	1 Mesa de Trabajo S/M S/M S/S S/F	549.00

SISTEMA CONTABLE 2017

RELACIÓN DE BIENES QUE COMPONEN SU PATRIMONIO

Cuenta Pública al 31 de diciembre de 2017

Página 15 de 51

Hora: 11:05:24a. m.

Fecha: 12/02/2018

Código	Descripción del Bien	Valor en Libros
1241 111A0108 0053	1 Mesa de Trabajo S/M S/M S/S S/F	549.00
1241 111A0108 0054	1 Mesa de Trabajo S/M S/M S/S S/F	549.00
1241 111A0108 0055	1 Mesa Auxiliar S/M S/M S/S S/F	747.45
1241 111A0108 0056	1 Mesa Auxiliar S/M S/M S/S S/F	747.45
1241 111A0108 0057	1 Mesa Auxiliar S/M S/M S/S S/F	747.45
1241 111A0108 0058	1 Mesa Auxiliar S/M S/M S/S S/F	747.45
1241 111A0108 0059	1 Mesa de Centro S/M S/M S/S S/F	340.00
1241 111A0108 0060	1 Mesa para Computadora S/M S/M S/S S/F	549.00
1241 111A0108 0061	1 Silla Tubular Fija S/M S/M S/S S/F	499.00
1241 111A0108 0062	1 Silla Tubular Fija S/M S/M S/S S/F	499.00
1241 111A0108 0063	1 Silla Tubular Fija S/M S/M S/S S/F	499.00
1241 111A0108 0064	1 Silla Tubular Fija S/M S/M S/S S/F	499.00
1241 111A0108 0065	1 Silla Tubular Fija S/M S/M S/S S/F	499.00
1241 111A0108 0066	1 Silla Tubular Fija S/M S/M S/S S/F	499.00
1241 111A0108 0067	1 Silla Tubular Fija S/M S/M S/S S/F	499.00
1241 111A0108 0068	1 Banco Fijo S/M S/M S/S S/F	300.00
1241 111A0108 0069	1 Extinguidor SEFESO S/M S/S S/F	625.00
1241 111A0108 0070	1 Extinguidor SEFESO S/M S/S S/F	625.00
1241 111A0108 0071	1 Extinguidor CEFESO S/M S/S S/F	625.00
1241 111A0108 0072	1 Extinguidor CEFESO S/M S/S S/F	625.00
1241 111A0108 0073	1 Guillotina INGENTO S/M S/S S/F	800.00
1241 111A0108 0074	1 Guillotina RENOUD S/M S/S S/F	400.00
1241 111A0108 0075	1 Sacapuntas Eléctrico BOSTON S/M S/S S/F	249.00
1241 111A0108 0076	1 Sacapuntas Eléctrico BOSTON S/M S/S S/F	249.00
1241 111A0108 0077	1 Enmicadora GBC S/M DLI5243 S/F	340.00
1241 111A0108 0078	1 Teclado BTC S/M NO3119562 S/F	310.00
1241 111A0108 0079	1 Mouse ACER MUSXJ1A S/S S/F	150.00
1241 111A0108 0080	1 Bomba para Agua VS MOTORS S/M 125151918 S/F	950.00
1241 111A0108 0081	1 Bomba para Agua VS MOTORS S/M 12536607 S/F	950.00
1241 111A0108 0082	1 Bomba para Agua SIEMENS S/M D89016-722 S/F	950.00
1241 111A0108 0083	1 Bomba para Agua BARNES BAR S/M J91 S/F	950.00
1241 111A0108 0084	1 Bomba para Agua GUMA,SA S/M 44021 S/F	950.00
1241 111A0108 0085	1 Mesa para Computadora S/M S/M S/S S/F	549.00
1241 111A0108 0086	1 Silla Tubular Fija IGA S/M S/S S/F	499.00
1241 111A0108 0087	1 Silla Tubular Fija IGA S/M S/S S/F	499.00
1241 111A0108 0088	1 Silla Tubular Fija S/M S/M S/S S/F	499.00
1241 111A0108 0089	1 Silla Tubular Fija S/M S/M S/S S/F	499.00
1241 111A0108 0090	1 Silla Tubular Fija S/M S/M S/S S/F	499.00
1241 111A0108 0091	1 Teclado ACER 6512-C S/S S/F	310.00
1241 111A0108 0092	1 Mouse ACER S/M 98033549 S/F	150.00
1241 111A0108 0093	1 Impresora Multifuncional EPSON STYLUS CX3200 ENJK043680 S/F	699.50
1241 111A0108 0094	1 Silla Tubular Fija S/M S/M S/S S/F	499.00

SISTEMA CONTABLE 2017

RELACIÓN DE BIENES QUE COMPONEN SU PATRIMONIO

Cuenta Pública al 31 de diciembre de 2017

Página 16 de 51

Hora: 11:05:24a. m.

Fecha: 12/02/2018

Código	Descripción del Bien	Valor en Libros
1241 111A0108 0095	1 Silla Tubular Fija S/M S/M S/S S/F	499.00
1241 111A0108 0096	1 Silla Tubular Fija S/M S/M S/S S/F	499.00
1241 111A0108 0097	1 Silla Tubular Fija S/M S/M S/S S/F	499.00
1241 111A0108 0098	1 Silla Tubular Fija S/M S/M S/S S/F	499.00
1241 111A0108 0099	1 Silla Tubular Fija S/M S/M S/S S/F	499.00
1241 111A0108 0100	1 Scanner H.P. S/M SG69P1413P S/F	749.50
1241 111A0108 0101	1 Modem Externo USROBOTICS 0701 24WPGBFB02VT S/S	950.00
1241 111A0108 0102	1 Cesto Para Basura S/M S/M S/S S/F	120.00
1241 111A0108 0103	1 Silla Secretarial Fija S/M S/M S/S S/F	799.00
1241 111A0108 0104	1 Silla Tubular Fija S/M S/M S/S S/F	499.00
1241 111A0108 0105	1 Silla Tubular Fija S/M S/M S/S S/F	499.00
1241 111A0108 0106	1 Silla Tubular Fija S/M S/M S/S S/F	499.00
1241 111A0108 0107	1 Silla Tubular Fija S/M S/M S/S S/F	499.00
1241 111A0108 0108	1 Banco Fijo S/M S/M S/S S/F	300.00
1241 111A0108 0109	1 Silla Tubular Fija S/M S/M S/S S/F	499.00
1241 111A0108 0110	1 Mesa de Trabajo S/M S/M S/S S/F	549.00
1241 111A0108 0111	1 Mesa Auxiliar S/M S/M S/S S/F	747.45
1241 111A0108 0112	1 Mesa Auxiliar S/M S/M S/S S/F	747.45
1241 111A0108 0113	1 Silla Secretarial Fija S/M S/M S/S S/F	799.00
1241 111A0108 0114	1 Silla Secretarial Fija S/M S/M S/S S/F	799.00
1241 111A0108 0115	1 Silla Tubular Fija S/M S/M S/S S/F	499.00
1241 111A0108 0116	1 Silla Tubular Fija S/M S/M S/S S/F	499.00
1241 111A0108 0117	1 Mesa para Computadora S/M S/M S/S S/F	549.00
1241 111A0108 0118	1 Silla Tubular Fija S/M S/M S/S S/F	499.00
1241 111A0108 0119	1 Silla Tubular Fija S/M S/M S/S S/F	499.00
1241 111A0108 0120	1 Silla Tubular Fija S/M S/M S/S S/F	499.00
1241 111A0108 0121	1 Silla Tubular Fija S/M S/M S/S S/F	499.00
1241 111A0108 0122	1 Silla Tubular Fija S/M S/M S/S S/F	499.00
1241 111A0108 0123	1 Mesa de Trabajo S/M S/M S/S S/F	549.00
1241 111A0108 0124	1 Silla Tubular Fija IGA,SA S/M S/S S/F	499.00
1241 111A0108 0125	1 Enmicadora SOWSEAL S/M S/S 408-E000056223	680.00
1241 111A0108 0126	1 Enmicadora SOWSEAL S/M S/S 408-E000056223	680.00
1241 111A0108 0127	1 Scanner H.P ESCANJET 3770 CN44QAS0VD S/F	749.50
1241 111A0108 0128	1 Teclado EASY LINE F21YQA 09798122002 000163	310.00
1241 111A0108 0129	1 Teclado COMPAQ KB 9963 B21B50GGALV2L5 S/F	310.00
1241 111A0108 0130	1 Mouse GENIUS S/M CFIB00404131 000163	150.00
1241 111A0108 0131	1 Mouse COMPAQ S/M S/S S/F	150.00
1241 111A0108 0132	1 Mesa de Trabajo S/M S/M S/S S/F	747.45
1241 111A0108 0133	1 Silla Tubular Fija S/M S/M S/S S/F	499.00
1241 111A0108 0134	1 Mouse COMPAQ S/M S/S S/F	150.00
1241 111A0108 0135	1 Mesa Auxiliar S/M S/M S/S S/F	747.45
1241 111A0108 0136	1 Mesa para Computadora S/M S/M S/S S/F	549.00

SISTEMA CONTABLE 2017

RELACIÓN DE BIENES QUE COMPONEN SU PATRIMONIO

Cuenta Pública al 31 de diciembre de 2017

Página 17 de 51

Hora: 11:05:24a. m.

Fecha: 12/02/2018

Código	Descripción del Bien	Valor en Libros
1241 111A0108 0137	1 Silla Tubular Fija S/M S/M S/S S/F	499.00
1241 111A0108 0138	1 Silla Tubular Fija S/M S/M S/S S/F	499.00
1241 111A0108 0139	1 Teclado ACER 6512-CX S/S S/F	310.00
1241 111A0108 0140	1 Cesto Para Basura S/M S/M S/S S/F	120.00
1241 111A0108 0141	1 Cesto Para Basura S/M S/M S/S S/F	120.00
1241 111A0108 0142	1 Cesto Para Basura S/M S/M S/S S/F	120.00
1241 111A0108 0143	1 Mesa de Exploración S/M S/M S/S S/F	549.00
1241 111A0108 0144	1 Mesa de Exploración S/M S/M S/S S/F	549.00
1241 111A0108 0145	1 Mesa Auxiliar S/M S/M S/S S/F	747.45
1241 111A0108 0146	1 Mesa Auxiliar S/N S/M S/N S/N	747.45
1241 111A0108 0147	1 Mesa Auxiliar S/M S/M S/S S/F	747.45
1241 111A0108 0148	1 Mesa Mayo S/M S/M S/S S/F	549.00
1241 111A0108 0149	1 Mesa Mayo S/M S/M S/S S/F	769.00
1241 111A0108 0150	1 Silla Tubular Fija S/M S/M S/S S/F	499.00
1241 111A0108 0151	1 Silla Tubular Fija S/M S/M S/S S/F	499.00
1241 111A0108 0152	1 Silla Tubular Fija S/M S/M S/S S/F	499.00
1241 111A0108 0153	1 Silla Tubular Fija S/M S/M S/S S/F	499.00
1241 111A0108 0154	1 Silla Tubular Fija S/M S/M S/S S/F	499.00
1241 111A0108 0155	1 Silla Tubular Fija S/M S/M S/S S/F	499.00
1241 111A0108 0156	1 Silla Tubular Fija S/M S/M S/S S/F	499.00
1241 111A0108 0157	1 Silla Tubular Fija S/M S/M S/S S/F	499.00
1241 111A0108 0158	1 Silla Tubular Fija S/M S/M S/S S/F	499.00
1241 111A0108 0159	1 Silla Tubular Fija S/M S/M S/S S/F	499.00
1241 111A0108 0160	1 Silla Tubular Fija S/M S/M S/S S/F	499.00
1241 111A0108 0161	1 Silla Tubular Fija S/M S/M S/S S/F	499.00
1241 111A0108 0162	1 Silla Tubular Fija S/M S/M S/S S/F	499.00
1241 111A0108 0163	1 Silla Tubular Fija S/M S/M S/S S/F	499.00
1241 111A0108 0164	1 Silla Tubular Fija S/M S/M S/S S/F	499.00
1241 111A0108 0165	1 Silla Tubular Fija S/M S/M S/S S/F	499.00
1241 111A0108 0166	1 Silla Tubular Fija S/M S/M S/S S/F	499.00
1241 111A0108 0167	1 Silla Tubular Fija S/M S/M S/S S/F	499.00
1241 111A0108 0168	1 Scanner H.P. ADF SG9CN271YX S/F	799.50
1241 111A0108 0169	1 Teclado ACER 6312-TW K6369070709P S/F	310.00
1241 111A0108 0170	1 Mouse ACER S/M_ LZE-94205443 S/F	130.00
1241 111A0108 0171	1 Mesa de Trabajo S/M S/M S/S S/F	549.00
1241 111A0108 0172	1 Mesa de Trabajo S/M S/M S/S S/F	549.00
1241 111A0108 0173	1 Mesa de Trabajo S/M S/M S/S S/F	549.00
1241 111A0108 0174	1 Mesa de Trabajo S/M S/M S/S S/F	549.00
1241 111A0108 0175	1 Mesa de Trabajo S/M S/M S/S S/F	549.00
1241 111A0108 0176	1 Mesa de Trabajo S/M S/M S/S S/F	549.00
1241 111A0108 0177	1 Mesa de Trabajo S/M S/M S/S S/F	549.00
1241 111A0108 0178	1 Mesa de Trabajo S/M S/M S/S S/F	549.00

SISTEMA CONTABLE 2017

RELACIÓN DE BIENES QUE COMPONEN SU PATRIMONIO

Cuenta Pública al 31 de diciembre de 2017

Página 18 de 51

Hora: 11:05:24a. m.

Fecha: 12/02/2018

Código	Descripción del Bien	Valor en Libros
1241 111A0108 0179	1 Mesa de Exploración S/M S/M S/S S/F	549.00
1241 111A0108 0180	1 Mesa de Exploración S/M S/M S/S S/F	549.00
1241 111A0108 0181	1 Mesa de Exploración S/M S/M S/S S/F	549.00
1241 111A0108 0182	1 Mesa Auxiliar S/M S/M S/S S/F	747.45
1241 111A0108 0183	1 Mesa de Centro S/M S/M S/S S/F	340.00
1241 111A0108 0184	1 Mesa de Centro S/M S/M S/S S/F	340.00
1241 111A0108 0185	1 Mesa de Centro S/M S/M S/S S/F	499.00
1241 111A0108 0186	1 Mesa para Computadora S/M S/M S/S S/F	549.00
1241 111A0108 0187	1 Mesa para Computadora S/M S/M S/S S/F	549.00
1241 111A0108 0188	1 Mesa Mayo S/M S/M S/S S/F	769.00
1241 111A0108 0189	1 Mesa Mayo S/M S/M S/S S/F	769.00
1241 111A0108 0190	1 Mesa Mayo S/M S/M S/S S/F	769.00
1241 111A0108 0191	1 Silla Tubular Fija S/M S/M S/S S/F	499.00
1241 111A0108 0192	1 Silla Tubular Fija S/M S/M S/S S/F	499.00
1241 111A0108 0193	1 Silla Tubular Fija S/M S/M S/S S/F	499.00
1241 111A0108 0194	1 Silla Tubular Fija S/M S/M S/S S/F	499.00
1241 111A0108 0195	1 Silla Tubular Fija S/M S/M S/S S/F	499.00
1241 111A0108 0196	1 Silla Tubular Fija S/M S/M S/S S/F	499.00
1241 111A0108 0197	1 Silla Tubular Fija S/M S/M S/S S/F	499.00
1241 111A0108 0198	1 Silla Tubular Fija S/M S/M S/S S/F	499.00
1241 111A0108 0199	1 Silla Tubular Fija S/M S/M S/S S/F	499.00
1241 111A0108 0200	1 Silla Tubular Fija S/M S/M S/S S/F	499.00
1241 111A0108 0201	1 Silla Tubular Fija S/M S/M S/S S/F	499.00
1241 111A0108 0202	1 Silla Tubular Fija S/M S/M S/S S/F	499.00
1241 111A0108 0203	1 Silla Tubular Fija IGA S/M S/S S/F	499.00
1241 111A0108 0204	1 Silla Tubular Fija S/M S/M S/S S/F	499.00
1241 111A0108 0205	1 Silla Tubular Fija S/M S/M S/S S/F	499.00
1241 111A0108 0206	1 Silla Tubular Fija S/M S/M S/S S/F	499.00
1241 111A0108 0207	1 Silla Tubular Fija S/M S/M S/S S/F	499.00
1241 111A0108 0208	1 Silla Tubular Fija S/M S/M S/S S/F	499.00
1241 111A0108 0209	1 Silla Tubular Fija S/M S/M S/S S/F	499.00
1241 111A0108 0210	1 Silla Tubular Fija S/M S/M S/S S/F	499.00
1241 111A0108 0211	1 Silla Tubular Fija S/M S/M S/S S/F	499.00
1241 111A0108 0212	1 Silla Tubular Fija S/M S/M S/S S/F	499.00
1241 111A0108 0213	1 Silla Tubular Fija S/M S/M S/S S/F	499.00
1241 111A0108 0214	1 Silla Tubular Fija S/M S/M S/S S/F	499.00
1241 111A0108 0215	1 Silla Tubular Fija S/M S/M S/S S/F	499.00
1241 111A0108 0216	1 Silla Tubular Fija S/M S/M S/S S/F	499.00
1241 111A0108 0217	1 Silla Tubular Fija S/M S/M S/S S/F	499.00
1241 111A0108 0218	1 Silla Tubular Fija S/M S/M S/S S/F	499.00
1241 111A0108 0219	1 Silla Tubular Fija S/M S/M S/S S/F	499.00
1241 111A0108 0220	1 Silla Tubular Fija S/M S/M S/S S/F	499.00

SISTEMA CONTABLE 2017

RELACIÓN DE BIENES QUE COMPONEN SU PATRIMONIO

Cuenta Pública al 31 de diciembre de 2017

Página 19 de 51

Hora: 11:05:24a. m.

Fecha: 12/02/2018

Código	Descripción del Bien	Valor en Libros
1241 111A0108 0221	1 Silla Tubular Fija S/M S/M S/S S/F	499.00
1241 111A0108 0222	1 Silla Tubular Fija S/M S/M S/S S/F	499.00
1241 111A0108 0223	1 Silla Tubular Fija S/M S/M S/S S/F	499.00
1241 111A0108 0224	1 Silla Tubular Fija S/M S/M S/S S/F	499.00
1241 111A0108 0225	1 Silla Tubular Fija S/M S/M S/S S/F	499.00
1241 111A0108 0226	1 Silla Tubular Fija S/M S/M S/S S/F	499.00
1241 111A0108 0227	1 Silla Tubular Fija S/M S/M S/S S/F	499.00
1241 111A0108 0228	1 Silla Tubular Fija S/M S/M S/S S/F	499.00
1241 111A0108 0229	1 Silla Tubular Fija S/M S/M S/S S/F	499.00
1241 111A0108 0230	1 Silla Tubular Fija S/M S/M S/S S/F	499.00
1241 111A0108 0231	1 Silla Tubular Fija S/M S/M S/S S/F	499.00
1241 111A0108 0232	1 Silla Tubular Fija S/M S/M S/S S/F	499.00
1241 111A0108 0233	1 Silla Tubular Fija S/M S/M S/S S/F	499.00
1241 111A0108 0234	1 Silla Tubular Fija S/M S/M S/S S/F	499.00
1241 111A0108 0235	1 Silla Tubular Fija S/M S/M S/S S/F	499.00
1241 111A0108 0236	1 Silla Tubular Fija S/M S/M S/S S/F	499.00
1241 111A0108 0237	1 Silla Tubular Fija S/M S/M S/S S/F	499.00
1241 111A0108 0238	1 Silla Tubular Fija S/M S/M S/S S/F	499.00
1241 111A0108 0239	1 Silla Tubular Fija S/M S/M S/S S/F	499.00
1241 111A0108 0240	1 Silla Tubular Fija S/M S/M S/S S/F	499.00
1241 111A0108 0241	1 Silla Tubular Fija S/M S/M S/S S/F	499.00
1241 111A0108 0242	1 Silla Tubular Fija S/M S/M S/S S/F	499.00
1241 111A0108 0243	1 Silla Tubular Fija S/M S/M S/S S/F	499.00
1241 111A0108 0244	1 Silla Tubular Fija S/M S/M S/S S/F	499.00
1241 111A0108 0245	1 Silla Tubular Fija S/M S/M S/S S/F	499.00
1241 111A0108 0246	1 Silla Tubular Fija S/M S/M S/S S/F	499.00
1241 111A0108 0247	1 Silla Tubular Fija S/M S/M S/S S/F	499.00
1241 111A0108 0248	1 Silla Tubular Fija S/M S/M S/S S/F	499.00
1241 111A0108 0249	1 Silla Tubular Fija S/M S/M S/S S/F	499.00
1241 111A0108 0250	1 Silla Tubular Fija S/M S/M S/S S/F	499.00
1241 111A0108 0251	1 Silla Tubular Fija S/M S/M S/S S/F	499.00
1241 111A0108 0252	1 Silla Tubular Fija S/M S/M S/S S/F	499.00
1241 111A0108 0253	1 Silla Tubular Fija S/M S/M S/S S/F	499.00
1241 111A0108 0254	1 Silla Tubular Fija S/M S/M S/S S/F	499.00
1241 111A0108 0255	1 Silla Tubular Fija S/M S/M S/S S/F	499.00
1241 111A0108 0256	1 Banco Fijo S/M S/M S/S S/F	600.00
1241 111A0108 0257	1 Banco para Mesa de Exploración S/M S/M S/S S/F	549.00
1241 111A0108 0258	1 Banco para Mesa de Exploración S/M S/M S/S S/F	549.00
1241 111A0108 0259	1 Banco para Laboratorio S/M S/M S/S S/F	445.00
1241 111A0108 0260	1 Mesa Auxiliar S/M S/M S/S S/F	747.45
1241 111A0108 0261	1 Silla Tubular Fija S/M S/M S/S S/F	499.00
1241 111A0108 0262	1 Silla Tubular Fija S/M S/M S/S S/F	499.00

SISTEMA CONTABLE 2017

RELACIÓN DE BIENES QUE COMPONEN SU PATRIMONIO

Cuenta Pública al 31 de diciembre de 2017

Página 20 de 51

Hora: 11:05:24a. m.

Fecha: 12/02/2018

Código	Descripción del Bien	Valor en Libros
1241 111A0108 0263	1 Silla Tubular Fija S/M S/M S/S S/F	499.00
1241 111A0108 0264	1 Silla Tubular Fija S/M S/M S/S S/F	499.00
1241 111A0108 0265	1 Silla Tubular Fija S/M S/M S/S S/F	499.00
1241 111A0108 0266	1 Sacapuntas Eléctrico BOSTON S/M S/S S/F	249.00
1241 111A0108 0267	1 Impresora EPSON C87 GS7Y031399 66195	918.28
1241 111A0108 0268	1 Silla Tubular Fija S/M S/M S/S S/F	499.00
1241 111A0108 0269	1 Librero Horizontal S/M S/M S/S S/F	824.50
1241 111A0108 0270	1 Mesa de Trabajo S/M S/M S/S S/F	549.00
1241 111A0108 0271	1 Mesa de Trabajo S/M S/M S/S S/F	549.00
1241 111A0108 0272	1 Mesa Ocupacional S/M S/M S/S S/F	549.00
1241 111A0108 0273	1 Mesa Auxiliar S/M S/M S/S S/F	747.45
1241 111A0108 0274	1 Mesa para Computadora S/M S/M S/S S/F	549.00
1241 111A0108 0275	1 Silla Tubular Fija S/M S/M S/S S/F	499.00
1241 111A0108 0276	1 Banca Fija S/M S/M S/S S/F	600.00
1241 111A0108 0277	1 Banca Fija S/M S/M S/S S/F	600.00
1241 111A0108 0278	1 Silla Fija S/M S/M S/S S/F	499.00
1241 111A0108 0279	1 Silla Fija S/M S/M S/S S/F	499.00
1241 111A0108 0280	1 Silla Fija S/M S/M S/S S/F	499.00
1241 111A0108 0281	1 Silla Fija S/M S/M S/S S/F	499.00
1241 111A0108 0282	1 Silla Fija S/M S/M S/S S/F	499.00
1241 111A0108 0283	1 Sacapuntas Eléctrico BOSTON S/M S/S S/F	249.00
1241 111A0108 0284	1 Mesa Auxiliar S/M S/M S/S S/F	747.45
1241 111A0108 0285	1 Mesa Auxiliar S/M S/M S/S S/F	747.45
1241 111A0108 0286	1 Mesa Auxiliar S/M S/M S/S S/F	747.45
1241 111A0108 0287	1 Mesa de Centro S/M S/M S/S S/F	680.00
1241 111A0108 0288	1 Silla Tubular Fija S/M S/M S/S S/F	499.00
1241 111A0108 0289	1 Silla Tubular Fija S/M S/M S/S S/F	499.00
1241 111A0108 0290	1 Silla Tubular Fija S/M S/M S/S S/F	499.00
1241 111A0108 0291	1 Silla Tubular Fija S/M S/M S/S S/F	499.00
1241 111A0108 0292	1 Silla Tubular Fija S/M S/M S/S S/F	499.00
1241 111A0108 0293	1 Teclado GENIUS S/M_ ZM3400186685 0454	250.00
1241 111A0108 0294	1 Teclado ACER 6512-C JVPKB5-WIN S/F	310.00
1241 111A0108 0295	1 Mouse GENIUS NETSCROLL S/S_ 0454	150.00
1241 111A0108 0296	1 Silla Tubular Fija S/M S/M S/S S/F	499.00
1241 111A0108 0297	1 Silla Tubular Fija S/M S/M S/S S/F	499.00
1241 111A0108 0298	1 Silla Tubular Fija S/M S/M S/S S/F	499.00
1241 111A0108 0299	1 Teclado BTC S/M L03826327 S/F	310.00
1241 111A0108 0300	1 Librero Vertical S/M S/M S/S S/F	824.50
1241 111A0108 0301	1 Teclado COMPAQ S/M B21B50JCPLQA29 S/F	310.00
1241 111A0108 0302	1 Mouse COMPAQ S/M S/S S/F	150.00
1241 111A0108 0303	1 Teclado ACER 6512-C S/S S/F	310.00
1241 111A0108 0304	1 Silla Tubular Fija S/M S/M S/S S/F	499.00

SISTEMA CONTABLE 2017

RELACIÓN DE BIENES QUE COMPONEN SU PATRIMONIO

Cuenta Pública al 31 de diciembre de 2017

Página 21 de 51

Hora: 11:05:24a. m.

Fecha: 12/02/2018

Código	Descripción del Bien	Valor en Libros
1241 111A0108 0305	2040108000067 Teclado HP S/M BC3370GVB8PGJ 42733	350.75
1241 111A0108 0306	2040108000071 Teclado HP S/M BC3370GVBW8JU1 42733	350.75
1241 111A0108 0307	2210008000218 Mouse APPLE A1152 8B74509R5YLTA 3204	103.50
1241 111A0108 0308	2170108000013 Teclado DELL SK-8115 CN-0DJ415-71616-88E-0LZK 43416	1,281.10
1241 111A0108 0309	2170108000003 Fax BROTHER FAX-2820 J7N189471 408-E-000150221	2,999.00
1241 111A0108 0310	2170108000002 Maquina de Escribir Eléctrica OLIVETTI ET-640 PLUS 7501256806871408-C-000045588	1,599.00
1241 111A0108 0311	2170408000014 Equipo Integral de Aire Acondicionado LG G242CB 712TAFZ04075,801TAYV01674 1829	9,700.00
1241 111A0108 0312	2170408000020 Guillotina INCENTO RIHAN S/S 1032	1,518.00
1241 111A0108 0313	2170408000006 Teclado H.P ESTANDAR BC3370DVBVM68G 154	268.53
1241 111A0108 0314	2170408000004 C.P.U H.P DC5700 MXJ81705MP 155	13,426.38
1241 111A0108 0315	2170408000005 Monitor H.P W17Q CNC812SFFT 154	939.85
1241 111A0108 0316	2170408000007 Mouse H.P SCROOLL FB7330AN3VH5UEM 154	134.26
1241 111A0108 0317	2170408000010 Teclado H.P ESTANDAR BC3370DVBVLKJ6 154	268.53
1241 111A0108 0318	2170408000008 C.P.U H.P DC5700 MXJ81707YG 155	13,426.38
1241 111A0108 0319	2170408000009 Monitor H.P W17Q CNC812SFFX 154	939.85
1241 111A0108 0320	2170408000011 Mouse H.P SCROOLL FB7330AN3VH5VB6 154	134.26
1241 111A0109 0002	02 Metal SUNSHI S/M S/S 47001	391.69
1241 111A0109 0003	32 Metal Plástico OLIVETTI CA 1100 S/S 47003	852.47
1241 111A0109 0004	10 Plástico GENIUS GM-XSNU S/S 270	115.00
1241 111A0109 0005	2200309000006 Computadora Portátil SONY NS-220TH 28284842 3014943 0400	14,199.99
1241 111A0109 0006	2200309000010 Computadora Portátil SONY NS-220TH 28284842 3015131 0400	14,199.99
1241 111A0109 0007	2200309000008 Computadora Portátil SONY NS-220TH 28284842 3015477 0400	14,200.00
1241 111A0109 0008	2170409000005 Engargoladora MORSA TRIPLO-O S/S 47000	5,726.45
1241 111A0109 0009	2200309000009 Computadora Portátil SONY NS-220TH 28284842 3006532 0400	14,199.99
1241 111A0110 0001	2200310000012 Computadora Portátil HP COMPAQ 6730B CNU0080WMO 604	18,525.20
1241 111A0110 0002	2200310000011 Archivero Vertical de 4 Gavetas TAM-MEX S/M S/S 0203	4,002.00
1241 111A0110 0003	2200310000001 Archivero Vertical de 2 Gavetas TAM-MEX S/M S/S 0203	1,537.00
1241 111A0110 0004	2200310000010 Archivero Vertical de 3 Gavetas GEBESA NOVA S/S 9857 E	2,546.20
1241 111A0110 0005	2200310000004 Teclado HP KM3402 KBUSPM4302X0101 528	319.40
1241 111A0110 0006	2200310000002 C.P.U HP COMPAQ ELITE 8000 MXJ00708SY 528	15,970.00
1241 111A0110 0007	2200310000003 Monitor HP LE1911 CNK95202D4 528	1,117.90
1241 111A0111 0001	2200311000024 Silla Romana (ejercicio) S/M S/M_ S/S 1853	1,450.00
1241 111A0111 0002	2200311000025 Silla Romana (ejercicio) S/M S/M S/S 1853	1,450.00
1241 111A0112 0001	2170112000012 Aire acondicionado WESTIN GHOUSE WIWXL-24KNW3 E218101584100600443 4970	7,616.00
1241 111A0112 0002	2170112000013 Impresora EPSON MODELO FX-2190 S/S 5401	7,043.75
1241 111A0113 0001	1 Silla Plegadiza SIN MARCA SIN MODELO S/S 0202	215.01
1241 111A0113 0002	1 Silla Plegadiza SIN MARCA SIN MODELO S/S 0202	215.01
1241 111A0113 0003	1 Silla Plegadiza SIN MARCA SIN MODELO S/S 0202	215.01

SISTEMA CONTABLE 2017

RELACIÓN DE BIENES QUE COMPONEN SU PATRIMONIO

Cuenta Pública al 31 de diciembre de 2017

Página 22 de 51

Hora: 11:05:24a. m.

Fecha: 12/02/2018

Código	Descripción del Bien	Valor en Libros
1241 111A0113 0004	1 Silla Plegadiza SIN MARCA SIN MODELO S/S 0202	215.01
1241 111A0113 0005	1 Silla Plegadiza SIN MARCA SIN MODELO S/S 0202	215.01
1241 111A0113 0006	1 Tarjetero 25 Gavetas LATHEM RITARJ-259G S/S 43163	549.00
1241 111A0113 0007	1 Teclado GATEWAY S/M 970013026387 536	785.82
1241 111A0113 0008	1 C.P.U GATEWAY S/M YPCOC12070080 536	4,731.01
1241 111A0113 0009	1 Monitor GATEWAY KX1853 MMC3EAA00133002FCF4200 536	3,173.15
1241 111A0113 0010	1 Teclado GATEWAY S/M 970013026381 536	785.82
1241 111A0113 0011	1 Mesa de Trabajo LIFETIME 125119 S/S 91430	508.59
1241 111A0113 0012	1 Mesa de Trabajo LIFETIME 125119 S/S 91430	508.59
1241 111A0113 0013	1 Silla Plegadiza SIN MARCA SIN MODELO S/S 0202	215.01
1241 111A0113 0014	1 Silla Plegadiza SIN MARCA SIN MODELO S/S 0202	215.01
1241 111A0113 0015	1 Teclado GATEWAY S/M 970013020852 536	785.82
1241 111A0113 0016	1 C.P.U GATEWAY S/M 12070663 536	4,731.01
1241 111A0113 0017	1 Monitor GATEWAY KX1853 MMC3EAA001339044424200 536	3,173.15
1241 111A0113 0018	1 Enmicadora HEATSEAL 40/HSEAL SK06330G 408-E-000122714	599.00
1241 111A0113 0019	1 Disco Duro WESTERN DIGITAL WDEM1600TN WXE408AK3385 109	1,587.00
1241 111A0113 0020	1 Silla Fija Apilable ALBAR A135 S/S 44228	465.00
1241 111A0113 0021	1 Silla Fija Apilable ALBAR A135 S/S 44228	465.00
1241 111A0113 0023	1 Silla Fija Apilable ALBAR A135 S/S 44228	465.00
1241 111A0113 0024	1 Silla Plegadiza SIN MARCA SIN MODELO S/S 0202	215.01
1241 111A0113 0025	1 Silla Plegadiza SIN MARCA SIN MODELO S/S 0202	215.01
1241 111A0113 0026	1 Destructor de Documentos SHREDMASTER SC170 S/S 000168	1,012.58
1241 111A0113 0027	1 Teclado GATEWAY S/M 970013017363 536	785.82
1241 111A0113 0028	1 Teclado GATEWAY S/M 970013021242 536	785.82
1241 111A0113 0029	1 Teclado GATEWAY S/M 970013021246 536	785.82
1241 111A0113 0030	1 Teclado GATEWAY S/M 970013021245 536	785.82
1241 111A0113 0031	1 Teclado GATEWAY S/M 970013021244 536	785.82
1241 111A0113 0032	1 Teclado GATEWAY S/M 970013021241 536	785.82
1241 111A0113 0033	1 Teclado GATEWAY S/M 970013021240 536	785.82
1241 111A0113 0034	1 Teclado GATEWAY S/M 970013021136 536	785.82
1241 111A0113 0035	1 Teclado GATEWAY S/M 970013021134 536	785.82
1241 111A0113 0036	1 Teclado GATEWAY S/M 970013021137 536	785.82
1241 111A0113 0037	1 Teclado GATEWAY S/M 970013020845 536	785.82
1241 111A0113 0038	1 Teclado GATEWAY S/M 970013026389 536	785.82
1241 111A0113 0039	1 Teclado GATEWAY S/M 970013026382 536	785.82
1241 111A0113 0040	1 Teclado GATEWAY S/M 970013026383 536	785.82
1241 111A0113 0041	1 Teclado GATEWAY S/M 970013026380 536	785.82
1241 111A0113 0042	1 Teclado GATEWAY S/M 970013020850 536	785.82
1241 111A0113 0043	1 Teclado GATEWAY S/M 970013026388 536	785.82
1241 111A0113 0044	1 Teclado GATEWAY S/M 970013026386 536	785.82
1241 111A0113 0045	1 Teclado GATEWAY S/M 970013026384 536	785.82
1241 111A0113 0046	1 Teclado GATEWAY S/M 970013026385 536	785.82

SISTEMA CONTABLE 2017

RELACIÓN DE BIENES QUE COMPONEN SU PATRIMONIO

Cuenta Pública al 31 de diciembre de 2017

Página 23 de 51

Hora: 11:05:24a. m.

Fecha: 12/02/2018

Código	Descripción del Bien	Valor en Libros
1241 111A0113 0047	1 Teclado GATEWAY S/M 970013020844 536	785.82
1241 111A0113 0048	1 Teclado GATEWAY S/M 970013020842 536	785.82
1241 111A0113 0049	1 Teclado GATEWAY S/M 970013020843 536	785.82
1241 111A0113 0050	1 Teclado GATEWAY S/M 970013020840 536	785.82
1241 111A0113 0051	1 Teclado GATEWAY S/M 970013020854 536	785.82
1241 111A0113 0052	1 Teclado GATEWAY S/M 970013020841 536	785.82
1241 111A0113 0053	1 Teclado GATEWAY S/M 970013020851 536	785.82
1241 111A0113 0054	1 Teclado GATEWAY S/M 970013020849 536	785.82
1241 111A0113 0055	1 Teclado GATEWAY S/M 970013020848 536	785.82
1241 111A0113 0056	1 Teclado GATEWAY S/M 970013020847 536	785.82
1241 111A0113 0057	1 Teclado GATEWAY S/M 970013020855 536	785.82
1241 111A0113 0058	1 Teclado GATEWAY S/M 970013020846 536	785.82
1241 111A0113 0059	1 Teclado GATEWAY S/M 970013020857 536	785.82
1241 111A0113 0060	1 Teclado GATEWAY S/M 970013020859 536	785.82
1241 111A0113 0061	1 C.P.U GATEWAY S/M YPCOC12070376 536	4,731.01
1241 111A0113 0062	1 C.P.U GATEWAY S/M YPCOC12070391 536	4,731.01
1241 111A0113 0063	1 C.P.U GATEWAY S/M YPCOC12070091 536	4,731.01
1241 111A0113 0064	1 C.P.U GATEWAY S/M YPCOC12071130 536	4,731.01
1241 111A0113 0065	1 C.P.U GATEWAY S/M YPCOC12070097 536	4,731.01
1241 111A0113 0066	1 C.P.U GATEWAY S/M YPCOC12070076 536	4,731.01
1241 111A0113 0067	1 C.P.U GATEWAY S/M YPCOC12071309 536	4,731.01
1241 111A0113 0068	1 C.P.U GATEWAY S/M 12070386 536	4,731.01
1241 111A0113 0069	1 C.P.U GATEWAY S/M 12070577 536	4,731.01
1241 111A0113 0070	1 C.P.U GATEWAY S/M 12070105 536	4,731.01
1241 111A0113 0071	1 C.P.U GATEWAY S/M 12070308 536	4,731.01
1241 111A0113 0072	1 C.P.U GATEWAY KX1853 12070382 536	4,731.01
1241 111A0113 0073	1 C.P.U GATEWAY KX1853 12070424 536	4,731.01
1241 111A0113 0074	1 C.P.U GATEWAY KX1853 12070355 536	4,731.01
1241 111A0113 0075	1 C.P.U GATEWAY KX1853 12070402 536	4,731.01
1241 111A0113 0076	1 C.P.U GATEWAY KX1853 12070201 536	4,731.01
1241 111A0113 0077	1 C.P.U GATEWAY KX1853 12070408 536	4,731.01
1241 111A0113 0078	1 C.P.U GATEWAY S/M 12070442 536	4,731.01
1241 111A0113 0079	1 C.P.U GATEWAY S/M 12070088 536	4,731.01
1241 111A0113 0080	1 C.P.U GATEWAY S/M YPCOC12070923 536	4,731.01
1241 111A0113 0081	1 C.P.U GATEWAY S/M 12070389 536	4,731.01
1241 111A0113 0082	1 C.P.U GATEWAY S/M 12070300 536	4,731.01
1241 111A0113 0083	1 C.P.U GATEWAY S/M 12070397 536	4,731.01
1241 111A0113 0084	1 C.P.U GATEWAY S/M 12070119 536	4,731.01
1241 111A0113 0085	1 C.P.U GATEWAY S/M 12070090 536	4,731.01
1241 111A0113 0086	1 C.P.U GATEWAY S/M 12070210 536	4,731.01
1241 111A0113 0087	1 C.P.U GATEWAY S/M 12070207 536	4,731.01
1241 111A0113 0088	1 C.P.U GATEWAY S/M 12070118 536	4,731.01

SISTEMA CONTABLE 2017
RELACIÓN DE BIENES QUE COMPONEN SU PATRIMONIO

Cuenta Pública al 31 de diciembre de 2017

Página 24 de 51

Hora: 11:05:24a. m.

Fecha: 12/02/2018

Código	Descripción del Bien	Valor en Libros
1241 111A0113 0089	1 C.P.U GATEWAY S/M 12070101 536	4,731.01
1241 111A0113 0090	1 C.P.U GATEWAY S/M 12070121 536	4,731.01
1241 111A0113 0091	1 C.P.U GATEWAY S/M 12070654 536	4,731.01
1241 111A0113 0092	1 C.P.U GATEWAY S/M 12070632 536	4,731.01
1241 111A0113 0093	1 C.P.U GATEWAY S/M 12070380 536	4,731.01
1241 111A0113 0094	1 C.P.U GATEWAY S/M 12071168 536	4,731.01
1241 111A0113 0095	1 C.P.U GATEWAY S/M 12071220 536	4,731.01
1241 111A0113 0096	1 Monitor GATEWAY KX1853 MMC3EAA00133002F9A4200 536	3,173.15
1241 111A0113 0097	1 Monitor GATEWAY KX1853 MMC3EAA00133002FEB4200 536	3,173.15
1241 111A0113 0098	1 Monitor GATEWAY KX1853 MMC3EAA00133002FC14200 536	3,173.15
1241 111A0113 0099	1 Monitor GATEWAY KX1853 MMC3EAA001330029104200 536	3,173.15
1241 111A0113 0100	1 Monitor GATEWAY KX1853 MMC3EAA0013300293D4200 536	3,173.15
1241 111A0113 0101	1 Monitor GATEWAY KX1853 MMC3EAA001330029664200 536	3,173.15
1241 111A0113 0102	1 Monitor GATEWAY KX1853 MMC3EAA001330029294200 536	3,173.15
1241 111A0113 0103	1 Monitor GATEWAY KX1853 MMC3EAA00133002CC24200 536	3,173.15
1241 111A0113 0104	1 Monitor GATEWAY KX1853 MMC3EAA00133002FEA4200 536	3,173.15
1241 111A0113 0105	1 Monitor GATEWAY KX1853 MMC3EAA0013300301D4200 536	3,173.15
1241 111A0113 0106	1 Monitor GATEWAY KX1853 MMC3EAA001330029504200 536	3,173.15
1241 111A0113 0107	1 Monitor GATEWAY KX1853 MMC3EAA0013300263D4200 536	3,173.15
1241 111A0113 0108	1 Monitor GATEWAY KX1853 MMC3EAA001339044874200 536	3,173.15
1241 111A0113 0109	1 Monitor GATEWAY KX1853 MMC3EAA001339044434200 536	3,173.15
1241 111A0113 0110	1 Monitor GATEWAY KX1853 MMC3EAA0013390447D4200 536	3,173.15
1241 111A0113 0111	1 Monitor GATEWAY KX1853 MMC3EAA001339044804200 536	3,173.15
1241 111A0113 0112	1 Monitor GATEWAY KX1853 MMC3EAA001339044454200 536	3,173.15
1241 111A0113 0113	1 Monitor GATEWAY KX1853 MMC3EAA001339044554200 536	3,173.15
1241 111A0113 0114	1 Monitor GATEWAY KX1853 MMC3EAA001339044794200 536	3,173.15
1241 111A0113 0115	1 Monitor GATEWAY KX1853 MMC3EAA001339044824200 536	3,173.15
1241 111A0113 0116	1 Monitor GATEWAY KX1853 MMC3EAA001339044784200 536	3,173.15
1241 111A0113 0117	1 Monitor GATEWAY KX1853 MMC3EAA001339044834200 536	3,173.15
1241 111A0113 0118	1 Monitor GATEWAY KX1853 MMC3EAA0013390449A4200 536	3,173.15
1241 111A0113 0119	1 Monitor GATEWAY KX1853 MMC3EAA001339044324200 536	3,173.15
1241 111A0113 0120	1 Monitor GATEWAY KX1853 MMC3EAA001339044504200 536	3,173.15
1241 111A0113 0121	1 Monitor GATEWAY KX1853 MMC3EAA0013390443E4200 536	3,173.15
1241 111A0113 0122	1 Monitor GATEWAY KX1853 MMC3EAA001339044814200 536	3,173.15
1241 111A0113 0123	1 Monitor GATEWAY KX1853 MMC3EAA001339044594200 536	3,173.15
1241 111A0113 0124	1 Monitor GATEWAY KX1853 MMC3EAA001339044304200 536	3,173.15
1241 111A0113 0125	1 Monitor GATEWAY KX1853 MMC3EAA001339044314200 536	3,173.15
1241 111A0113 0126	1 Monitor GATEWAY KX1853 MMC3EAA001339044334200 536	3,173.15
1241 111A0113 0127	1 Monitor GATEWAY KX1853 MMC3EAA0013390444A4200 536	3,173.15
1241 111A0113 0128	1 Monitor GATEWAY KX1853 MMC3EAA001339044354200 536	3,173.15
1241 111A0113 0129	1 Monitor GATEWAY KX1853 MMC3EAA0013390447F4200 536	3,173.15
1241 111A0113 0130	1 Monitor GATEWAY KX1853 MMC3EAA0013390449B4200 536	3,173.15

SISTEMA CONTABLE 2017

RELACIÓN DE BIENES QUE COMPONEN SU PATRIMONIO

Cuenta Pública al 31 de diciembre de 2017

Página 25 de 51

Hora: 11:05:24a. m.

Fecha: 12/02/2018

Código	Descripción del Bien	Valor en Libros
1241 111A0113 0131	1 Mouse GATEWAY S/M EJ2110G30201526 536	261.21
1241 111A0113 0132	1 Mouse GATEWAY S/M EJ2110G30201538 536	261.21
1241 111A0113 0133	1 Mouse GATEWAY S/M EJ2110G30201528 536	261.21
1241 111A0113 0134	1 Mouse GATEWAY S/M EJ2110G30201529 536	261.21
1241 111A0113 0135	1 Mouse GATEWAY S/M EJ2110G30201524 536	261.21
1241 111A0113 0136	1 Mouse GATEWAY S/M EJ2110G30201525 536	261.21
1241 111A0113 0137	1 Mouse GATEWAY S/M EJ2110G30201523 536	261.21
1241 111A0113 0138	1 Mouse GATEWAY S/M EJ2110G24902348 536	261.21
1241 111A0113 0139	1 Mouse GATEWAY S/M EJ2110G24902350 536	261.21
1241 111A0113 0140	1 Mouse GATEWAY S/M EJ2110G24902358 536	261.21
1241 111A0113 0141	1 Mouse GATEWAY S/M EJ2110G24902360 536	261.21
1241 111A0113 0142	1 Mouse GATEWAY S/M EJ2110G24902342 536	261.21
1241 111A0113 0143	1 Mouse GATEWAY S/M EJ2110G24902345 536	261.21
1241 111A0113 0144	1 Mouse GATEWAY S/M EJ2110G30201530 536	261.21
1241 111A0113 0145	1 Mouse GATEWAY S/M EJ2110G30201539 536	261.21
1241 111A0113 0146	1 Mouse GATEWAY S/M EJ2110G30201531 536	261.21
1241 111A0113 0147	1 Mouse GATEWAY S/M EJ2110G30201532 536	261.21
1241 111A0113 0148	1 Mouse GATEWAY S/M EJ2110G30201533 536	261.21
1241 111A0113 0149	1 Mouse GATEWAY S/M EJ2110G30201521 536	261.21
1241 111A0113 0150	1 Mouse GATEWAY S/M EJ2110G30201522 536	261.21
1241 111A0113 0151	1 Mouse GATEWAY S/M EJ2110G33600581 536	261.21
1241 111A0113 0152	1 Mouse GATEWAY S/M EJ2110G33600582 536	261.21
1241 111A0113 0153	1 Mouse GATEWAY S/M EJ2110G33600583 536	261.21
1241 111A0113 0154	1 Mouse GATEWAY S/M EJ2110G33600584 536	261.21
1241 111A0113 0155	1 Mouse GATEWAY S/M EJ2110G33600585 536	261.21
1241 111A0113 0156	1 Mouse GATEWAY S/M EJ2110G33600586 536	261.21
1241 111A0113 0157	1 Mouse GATEWAY S/M EJ2110G33600587 536	261.21
1241 111A0113 0158	1 Mouse GATEWAY S/M EJ2110G33600588 536	261.21
1241 111A0113 0159	1 Mouse GATEWAY S/M EJ2110G33600589 536	261.21
1241 111A0113 0160	1 Mouse GATEWAY S/M EJ2110G33600590 536	261.21
1241 111A0113 0161	1 Mouse GATEWAY S/M EJ2110G33600591 536	261.21
1241 111A0113 0162	1 Mouse GATEWAY S/M EJ2110G33600592 536	261.21
1241 111A0113 0163	1 Mouse GATEWAY S/M EJ2110G33600593 536	261.21
1241 111A0113 0164	1 Mouse GATEWAY S/M EJ2110G33600594 536	261.21
1241 111A0113 0165	1 Mouse GATEWAY S/M EJ2110G33600595 536	261.21
1241 111A0113 0166	1 Mouse GATEWAY S/M EJ2110G33600596 536	261.21
1241 111A0113 0167	1 Mouse GATEWAY S/M EJ2110G33600597 536	261.21
1241 111A0113 0168	1 Silla Fija Apilable ALBAR A135 S/S 44228	465.00
1241 111A0113 0169	1 Silla Plegadiza SIN MARCA SIN MODELO S/S 0202	215.01
1241 111A0113 0170	1 Silla Plegadiza SIN MARCA SIN MODELO S/S 0202	215.01
1241 111A0113 0171	1 Silla Plegadiza SIN MARCA SIN MODELO S/S 0202	215.01
1241 111A0113 0172	1 Silla Plegadiza SIN MARCA SIN MODELO S/S 0202	215.01

SISTEMA CONTABLE 2017

RELACIÓN DE BIENES QUE COMPONEN SU PATRIMONIO

Cuenta Pública al 31 de diciembre de 2017

Página 26 de 51

Hora: 11:05:24a. m.

Fecha: 12/02/2018

Código	Descripción del Bien	Valor en Libros
1241 111A0113 0173	1 Silla Plegadiza SIN MARCA SIN MODELO S/S 0202	215.01
1241 111A0113 0174	1 Silla Plegadiza SIN MARCA SIN MODELO S/S 0202	215.01
1241 111A0113 0175	1 Silla Plegadiza SIN MARCA SIN MODELO S/S 0202	215.01
1241 111A0113 0176	1 Silla Plegadiza SIN MARCA SIN MODELO S/S 0202	215.01
1241 111A0113 0177	1 Silla Plegadiza SIN MARCA SIN MODELO S/S 0202	215.01
1241 111A0113 0178	1 Silla Plegadiza SIN MARCA SIN MODELO S/S 0202	215.01
1241 111A0113 0179	1 Silla Plegadiza SIN MARCA SIN MODELO S/S 0202	215.01
1241 111A0113 0180	1 Silla Fija Apilable ALBAR A135 S/S 44228	465.00
1241 111A0113 0181	1 Silla Plegadiza SIN MARCA SIN MODELO SIN SERIE 0202	215.01
1241 111A0113 0182	1 Silla Plegadiza SIN MARCA SIN MODELO S/S 0202	215.01
1241 111A0113 0183	1 Silla Plegadiza SIN MARCA SIN MODELO S/S 0202	215.01
1241 111A0113 0184	1 Silla Plegadiza SIN MARCA SIN MODELO S/S 0202	215.01
1241 111A0113 0185	1 Silla Plegadiza SIN MARCA SIN MODELO S/S 0202	215.01
1241 111A0113 0186	1 Silla Plegadiza SIN MARCA SIN MODELO S/S 0202	215.01
1241 111A0113 0187	1 Silla Plegadiza SIN MARCA SIN MODELO S/S 0202	215.01
1241 111A0114 0003	1 Impresora 10 Plástico 1241 BROTHER HL-2270DW U62674C4N138575	1,778.15
1241 111A0114 0004	1 Impresora 10 Plástico 1241 BROTHER HL-2270DW U62674C4N138511	1,778.15
1241 111A0114 0005	1 Impresora 10 Plástico 1241 BROTHER HL-2270DW U62674C4N138573	1,778.15
1241 111A0114 0006	1 Impresora 10 Plástico 1241 BROTHER HL-2270DW U62674C4N138577	1,778.15
1241 111A0114 0007	1139014000026 Mesa Plegable S/M S/M S/S 30	4,214.16
1241 111A0114 0008	1139014000027 Mesa Plegable S/M S/M S/S 30	4,214.16
1241 111A0114 0009	1139014000028 Mesa Plegable S/M S/M S/S 30	4,214.16
1241 111A0114 0010	1139014000029 Mesa Plegable S/M S/M S/S 30	4,214.16
1241 111A0114 0011	1139014000030 Mesa Plegable S/M S/M S/S 30	4,214.16
1241 111A0114 0012	1139014000023 Fotocopiadora RICOH MP2553SP E743LA00115 1052	45,000.00
1241 111A0114 0013	1139014000024 Fotocopiadora RICOH MP2553SP E743L900077 1052	45,000.00
1241 111A0114 0014	1139014000025 Fotocopiadora RICOH MP2553SP E743LA00245 1052	45,000.00
1241 111A0114 0015	1139014000031 Impresora BROTHER HL-4150CDN U62499K3J392552 315	4,680.90
1241 111A0114 0016	1139014000032 Impresora BROTHER HL-4150CDN U62499K3J392822 315	4,680.90
1241 111A0114 0017	1139014000033 Impresora BROTHER HL-4150CDN U62499K3J392826 315	4,680.98
1241 111A0114 0018	1139014000001 Computadora Portátil LENOVO THINKPAD L440 R90A00FW 316	14,505.32
1241 111A0114 0019	1139014000002 Computadora Portátil LENOVO THINKPAD L440 R90A00FZ 316	14,505.32
1241 111A0114 0020	1139014000003 Computadora Portátil LENOVO THINKPAD L440 R90A00G5 316	14,505.32
1241 111A0114 0021	1139014000004 Computadora Portátil LENOVO THINKPAD L440 R90A00G4 316	14,505.32
1241 111A0114 0022	1139014000005 Computadora Portátil LENOVO THINKPAD L440 R90A00G2 316	14,505.32
1241 111A0114 0023	1139014000006 Computadora Portátil LENOVO THINKPAD L440 R90A00FY 316	14,505.32
1241 111A0114 0024	1139014000007 Computadora Portátil LENOVO THINKPAD L440 R90A00G1 316	14,505.32
1241 111A0114 0025	1139014000008 Computadora Portátil LENOVO THINKPAD L440 R90A00G3 316	14,505.32

SISTEMA CONTABLE 2017
RELACIÓN DE BIENES QUE COMPONEN SU PATRIMONIO

Cuenta Pública al 31 de diciembre de 2017

Página 27 de 51

Hora: 11:05:24a. m.

Fecha: 12/02/2018

Código	Descripción del Bien	Valor en Libros
1241 111A0114 0027	1139014000010 Computadora Portátil LENOVO THINKPAD L440 R90A00FP 316	14,505.32
1241 111A0114 0028	1139014000011 Computadora Portátil LENOVO THINKPAD L440 R90A00FR 316	14,505.32
1241 111A0114 0029	1139014000012 Computadora Portátil LENOVO THINKPAD L440 R90A00FT 316	14,505.32
1241 111A0114 0030	1139014000013 Computadora Portátil LENOVO THINKPAD L440 R90A00FV 316	14,505.32
1241 111A0114 0031	1139014000014 Computadora Portátil LENOVO THINKPAD L440 R90A00FX 316	14,505.32
1241 111A0114 0032	1139014000015 Computadora Portátil LENOVO THINKPAD L440 R90A00G0 316	14,505.32
1241 11593215 0001	1 Impresora HP 2545W CN4913B09F 35	1,998.00
1241 11593215 0002	1 Impresora HP 2545W CN4913B0B4 35	1,998.00
1241 11593215 0003	1 Impresora HP 2545W CN4913B09G 35	1,998.00
1241 11593215 0004	1 Impresora HP 2545W CN4913B0B6 35	2,346.00
1241 11593215 0005	1 Impresora HP 2545W CN4913B0B5 35	1,998.00
1241 11593215 0006	1 Impresora HP 2545W CN4913B03J 35	1,998.00
1241 11593215 0007	1 Impresora HP 2545W CN4913B0BK 35	1,998.00
1241 11593215 0008	1 Impresora HP 2545W CN4913B0BD 35	1,998.00
1241 11593215 0009	1 Impresora HP 2545W CN4913B0B3 35	1,998.00
1241 11593215 0010	1 Impresora HP 2545W CN4913B0B9 35	1,998.00
1241 11593215 0011	1 Impresora HP 2545W CN4913B0BG 35	1,998.00
1241 11593215 0012	1 Impresora HP 2545W CN4913B0BJ 35	1,998.00
1241 11593215 0013	1 Impresora HP 2545W CN4913B0BB 35	1,998.00
1241 11593215 0014	1 Impresora HP 2545W CN4913B053 35	1,998.00
1241 11593215 0015	1 Impresora HP 2545W CN4913B072 35	1,998.00
1241 11593215 0016	1 Impresora HP 2545W CN4913B01H 35	1,998.00
1241 11593215 0017	1 Impresora HP 2545W CN4913B0CC 35	1,998.00
1241 11593215 0018	1 Impresora HP 2545W CN4913B11P 35	1,998.00
1241 11593215 0019	1 Impresora HP 2545W CN4913B2IP 35	1,998.00
1241 11593215 0020	1 Impresora HP 2545W CN4913B0CF 35	1,998.00
1241 11593215 0021	1 Impresora HP 2545W CN4913B0C9 35	1,998.00
1241 11593215 0022	1 Impresora HP 2545W	1,998.00
1241 11593215 0023	1 Impresora HP 2545W CN4913B098 35	1,998.00
1241 11593215 0024	1 Impresora HP 2545W CN4913B08W 35	1,998.00
1241 11593215 0025	1 Impresora HP 2545W CN4913B0B8 35	1,998.00
1241 11593215 0026	1 Impresora HP 2545W CN4913B09H 35	1,998.00
1241 11593215 0027	1 Impresora HP 2545W CN4913B0BP 35	1,998.00
1241 11593215 0028	1 Impresora HP 2545W CN4913B09Q 35	1,998.00
1241 11593215 0029	1 Impresora HP 2545W CN4913B0BH 35	1,998.00
1241 11593215 0030	1 Impresora HP 2545W CN4913B0BN 35	1,998.00
1241 11593215 0031	1 Impresora HP 2545W CN4913B0C1 35	1,998.00
1241 11593215 0032	1 Impresora HP 2545W CN4913B0CH 35	1,998.00
1241 11593215 0033	1 Impresora HP 2545W CN4913B01X 35	1,998.00

SISTEMA CONTABLE 2017

RELACIÓN DE BIENES QUE COMPONEN SU PATRIMONIO

Cuenta Pública al 31 de diciembre de 2017

Página 28 de 51

Hora: 11:05:24a. m.

Fecha: 12/02/2018

Código	Descripción del Bien	Valor en Libros
1241 11593215 0034	1 Impresora HP 2545W CN4913B09T 35	1,998.00
1241 11593215 0035	1 Impresora HP 2545W CN4913B0BF 35	1,998.00
1241 11593215 0036	1 Impresora HP 2545W CN4913B1Y2 35	1,998.00
1241 11593215 0037	1 Impresora HP 2545W CN4913B0BW 35	1,998.00
1241 11593215 0038	1 Impresora HP 2545W CN4913B0C4 35	1,998.00
1241 11593215 0039	1 Impresora HP 2545W CN4913B09M 35	1,998.00
1241 11593215 0040	1 Impresora HP 2545W CN4913B09Y 35	1,998.00
1241 11593215 0042	1 Impresora HP 2545W CN4913B0CG 35	1,998.00
1241 11593215 0043	1 Impresora HP 2545W CN4913B0C3 35	1,998.00
1241 11593215 0044	1 Impresora HP 2545W CN4913B09V 35	1,998.00
1241 11593215 0045	1 Impresora HP 2545W CN4913B09S 35	1,998.00
1241 11593215 0046	1 Impresora HP 2545W CN4913B09B 35	1,998.00
1241 11593215 0047	1 Impresora HP 2545W CN4913B06S 35	1,998.00
1241 11593215 0048	1 Impresora HP 2545W CN4913B0B2 35	1,998.00
1241 11593215 0049	1 Impresora HP 2545W CN4913B09N 35	1,998.00
1241 11593215 0050	1 Impresora HP 2545W CN4913B0C0 35	1,998.00
1241 11593215 0051	1 Impresora HP 2545W CN4AF4B1V4 35	1,998.00
1241 11593215 0052	1 Impresora HP 2545W CN4913B1V1 35	1,998.00
1241 11593215 0053	1 Impresora HP 2545W CN4913B02B 35	1,998.00
1241 11593215 0054	1 Impresora HP 2545W CN4913B09X 35	1,998.00
1241 11593215 0055	1 Impresora HP 2545W CN4913B0BV 35	1,998.00
1241 11593215 0056	1 Impresora HP 2545W CN4913B0BZ 35	1,998.00
1241 11593215 0057	1 Impresora HP 2545W CN4913B0BT 35	1,998.00
1241 11593215 0058	1 Impresora HP 2545W CN4913B0C2 35	1,998.00
1241 11593215 0059	1 Impresora HP 2545W CN4913B097 35	1,998.00
1241 11593215 0060	1 Impresora HP 2545W CN4913B0B0 35	1,998.00
1241 11593215 0061	1 Impresora HP 2545W CN4913B1YW 35	1,998.00
1241 11593215 0062	1 Impresora HP 2545W CN4913B1XK 35	1,998.00
1241 11593215 0063	1 Impresora HP 2545W CN4913B0C8 35	1,998.00
1241 11593215 0064	1 Impresora HP 2545W CN4913B391 35	1,998.00
1241 11593215 0065	1 Impresora HP 2545W CN4913B092 35	1,998.00
1241 11593215 0066	1 Impresora HP 2545W CN4913B0BR 35	1,998.00
1241 11593215 0067	1 Impresora HP 2545W CN4913B375 35	1,998.00
1241 11593215 0068	1 Impresora HP 2545W CN4913B0BX 35	1,998.00
1241 11593215 0069	1 Impresora HP 2545W CN4913B08Y 35	1,998.00
1241 11593215 0070	1 Impresora HP 2545W CN4913B1YZ 35	1,998.00
1241 11593215 0071	1 Impresora HP 2545W CN4913B14N 35	1,998.00
1241 11593215 0072	1 Impresora HP 2545W CN4913B1Y9 35	1,998.00
1241 11593215 0073	1 Impresora HP 2545W CN4913B09W 35	1,998.00
1241 11593215 0074	1 Teclado DELL USB CN-0GDPPG-71581-49U-02BR 34	348.00
1241 11593215 0075	1 Teclado DELL USB CN-0GDPPG-71581-49U-03F7 34	348.00
1241 11593215 0076	1 Teclado DELL USB CN-0GDPPG-71581-49U-02MT 34	348.00

SISTEMA CONTABLE 2017

RELACIÓN DE BIENES QUE COMPONEN SU PATRIMONIO

Cuenta Pública al 31 de diciembre de 2017

Página 29 de 51

Hora: 11:05:24a. m.

Fecha: 12/02/2018

Código	Descripción del Bien	Valor en Libros
1241 11593215 0077	1 Teclado DELL USB CN-0GDPPG-71581-49U-02YH 34	348.00
1241 11593215 0078	1 Teclado DELL USB CN-0GDPPG-71581-49U-02MA 34	348.00
1241 11593215 0079	1 Teclado DELL USB CN-0GDPPG-71581-49U-02F0 34	348.00
1241 11593215 0080	1 Teclado DELL USB CN-0GDPPG-71581-49U-03G0 34	348.00
1241 11593215 0081	1 Teclado DELL USB CN-0GDPPG-71581-49U-02WC 34	348.00
1241 11593215 0082	1 Teclado DELL USB CN-0GDPPG-71581-49U-02FT 34	348.00
1241 11593215 0083	1 Teclado DELL USB CN-0GDPPG-71581-49U-03FU 34	348.00
1241 11593215 0084	1 Teclado DELL USB CN-0GDPPG-71581-49U-02Z5 34	348.00
1241 11593215 0085	1 Teclado DELL USB CN-0GDPPG-71581-49U-02CH 34	348.00
1241 11593215 0086	1 Teclado DELL USB CN-0GDPPG-71581-49U-02VT 34	348.00
1241 11593215 0087	1 Teclado DELL USB CN-0GDPPG-71581-49U-02MS 34	348.00
1241 11593215 0088	1 Teclado DELL USB CN-0GDPPG-71581-49U-02BM 34	348.00
1241 11593215 0089	1 Teclado DELL USB CN-0GDPPG-71581-49U-02MV 34	348.00
1241 11593215 0090	1 Teclado DELL USB CN-0GDPPG-71581-49U-02SU 34	348.00
1241 11593215 0091	1 Teclado DELL USB CN-0GDPPG-71581-49U-02RV 34	348.00
1241 11593215 0092	1 Teclado DELL USB CN-0GDPPG-71581-49U-03AF 34	348.00
1241 11593215 0093	1 Teclado DELL USB CN-0GDPPG-71581-49U-03EE 34	348.00
1241 11593215 0094	1 Teclado DELL USB CN-0GDPPG-71581-49U-02PV 34	348.00
1241 11593215 0095	1 Teclado DELL USB CN-0GDPPG-71581-49U-02CK 34	348.00
1241 11593215 0096	1 Teclado DELL USB CN-0GDPPG-71581-49U-03F6 34	348.00
1241 11593215 0097	1 Teclado DELL USB CN-0GDPPG-71581-49U-03AJ 34	348.00
1241 11593215 0098	1 Teclado DELL USB CN-0GDPPG-71581-49U-02SR 34	348.00
1241 11593215 0099	1 Teclado DELL USB CN-0GDPPG-71581-49U-02M9 34	348.00
1241 11593215 0100	1 Teclado DELL USB CN-0GDPPG-71581-49U-02NW 34	348.00
1241 11593215 0101	1 Teclado DELL USB CN-0GDPPG-71581-49U-03EK 34	348.00
1241 11593215 0102	1 Teclado DELL USB CN-0GDPPG-71581-49U-03FT 34	348.00
1241 11593215 0103	1 Teclado DELL USB CN-0GDPPG-71581-49U-02FS 34	348.00
1241 11593215 0105	1 Teclado DELL USB CN-0GDPPG-71581-47N-002N 34	348.00
1241 11593215 0106	1 Teclado DELL USB CN-0GDPPG-71581-49U-02NI 34	348.00
1241 11593215 0107	1 Teclado DELL USB CN-0GDPPG-71581-49U-02LT 34	348.00
1241 11593215 0108	1 Teclado DELL USB CN-0GDPPG-71581-49U-02QB 34	348.00
1241 11593215 0109	1 C.P.U DELL INSPIRON 3647 39K9Q22 34	5,221.00
1241 11593215 0110	1 C.P.U DELL INSPIRON 3647 39QLQ22 34	5,221.00
1241 11593215 0111	1 C.P.U DELL INSPIRON 3647 39KGS22 34	5,221.00
1241 11593215 0112	1 C.P.U DELL INSPIRON 3647 39KMQ22 34	5,221.00
1241 11593215 0113	1 C.P.U DELL INSPIRON 3647 C88FS22 34	5,221.00
1241 11593215 0114	1 C.P.U DELL INSPIRON 3647 39BNQ22 34	5,221.00
1241 11593215 0115	1 C.P.U DELL INSPIRON 3647 392GS22 34	5,221.00
1241 11593215 0116	1 C.P.U DELL INSPIRON 3647 39SMQ22 34	5,221.00
1241 11593215 0117	1 C.P.U DELL INSPIRON 3647 39MMQ22 34	5,221.00
1241 11593215 0118	1 C.P.U DELL INSPIRON 3647 39KDS22 34	5,221.00
1241 11593215 0119	1 C.P.U DELL INSPIRON 3647 39FGS22 34	5,221.00

SISTEMA CONTABLE 2017

RELACIÓN DE BIENES QUE COMPONEN SU PATRIMONIO

Página 30 de 51

Cuenta Pública al 31 de diciembre de 2017

Hora: 11:05:24a. m.

Fecha: 12/02/2018

Código	Descripción del Bien	Valor en Libros
1241 11593215 0120	1 C.P.U DELL INSPIRON 3647 39YDS22 34	5,221.00
1241 11593215 0121	1 C.P.U DELL INSPIRON 3647 39KFS22 34	5,221.00
1241 11593215 0122	1 C.P.U DELL INSPIRON 3647 39PMQ22 34	5,221.00
1241 11593215 0123	1 C.P.U DELL INSPIRON 3647 39MLQ22 34	5,221.00
1241 11593215 0124	1 C.P.U DELL INSPIRON 3647 39JPQ22 34	5,221.00
1241 11593215 0125	1 C.P.U DELL INSPIRON 3647 39SDS22 34	5,221.00
1241 11593215 0126	1 C.P.U DELL INSPIRON 3647 39MGS22 34	5,221.00
1241 11593215 0127	1 C.P.U DELL INSPIRON 3647 39LPQ22 34	5,221.00
1241 11593215 0128	1 C.P.U DELL INSPIRON 3647 39RNQ22 34	5,221.00
1241 11593215 0129	1 C.P.U DELL INSPIRON 3647 39QMQ22 34	5,221.00
1241 11593215 0130	1 C.P.U DELL INSPIRON 3647 39CPQ22 34	5,221.00
1241 11593215 0131	1 C.P.U DELL INSPIRON 3647 39HMQ22 34	5,221.00
1241 11593215 0132	1 C.P.U DELL INSPIRON 3647 39RGS22 34	5,221.00
1241 11593215 0133	1 C.P.U DELL INSPIRON 3647 39GNQ22 34	5,221.00
1241 11593215 0134	1 C.P.U DELL INSPIRON 3647 C7YMQ22 34	5,221.00
1241 11593215 0135	1 C.P.U DELL INSPIRON 3647 39CMQ22 34	5,221.00
1241 11593215 0136	1 C.P.U DELL INSPIRON 3647 C88GS22 34	5,221.00
1241 11593215 0137	1 C.P.U DELL INSPIRON 3647 39DPQ22 34	5,221.00
1241 11593215 0138	1 C.P.U DELL INSPIRON 3647 39DFS22 34	5,221.00
1241 11593215 0139	1 C.P.U DELL INSPIRON 3647 39WLQ22 34	5,221.00
1241 11593215 0140	1 C.P.U DELL INSPIRON 3647 5F1N22 34	5,221.00
1241 11593215 0141	1 C.P.U DELL INSPIRON 3647 39FNQ22 34	5,221.00
1241 11593215 0142	1 C.P.U DELL INSPIRON 3647 C88MQ22 34	5,221.00
1241 11593215 0144	1 Monitor DELL LED CN-OHDNH9-72872-4AM-CG3M 34	3,132.00
1241 11593215 0145	1 Monitor DELL LED CN-OHDNH9-72872-4AM-CG4M 34	3,132.00
1241 11593215 0146	1 Monitor DELL LED CN-OHDNH9-72872-4AM-CFFM 34	3,132.00
1241 11593215 0147	1 Monitor DELL LED CN-OHDNH9-72872-4AM-CFCM 34	3,132.00
1241 11593215 0148	1 Monitor DELL LED CN-OHDNH9-72872-4AM-CE0M 34	3,132.00
1241 11593215 0149	1 Monitor DELL LED CN-OHDNH9-72872-4AK-CEHM 34	3,132.00
1241 11593215 0150	1 Monitor DELL LED CN-OHDNH9-72872-4AM-CG2M 34	3,132.00
1241 11593215 0151	1 Monitor DELL LED CN-OHDNH9-72872-4AM-CF8M 34	3,132.00
1241 11593215 0152	1 Monitor DELL LED CN-OHDNH9-72872-4AM-CFLM 34	3,132.00
1241 11593215 0153	1 Monitor DELL LED CN-OHDNH9-72872-4AM-CGDB 34	3,132.00
1241 11593215 0154	1 Monitor DELL LED CN-OHDNH9-72872-4AM-CFMM 34	3,132.00
1241 11593215 0155	1 Monitor DELL LED CN-OHDNH9-72872-4AM-CG9M 34	3,132.00
1241 11593215 0156	1 Monitor DELL LED CN-OHDNH9-72872-4AM-CF9M 34	3,132.00
1241 11593215 0157	1 Monitor DELL LED CN-OHDNH9-72872-4AM-CGAM 34	3,132.00
1241 11593215 0158	1 Monitor DELL LED CN-OHDNH9-72872-4AM-CG0M 34	3,132.00
1241 11593215 0159	1 Monitor DELL LED CN-OHDNH9-72872-4AM-CG1M 34	3,132.00
1241 11593215 0160	1 Monitor DELL LED CN-OHDNH9-72872-4AM-CDFM 34	3,132.00
1241 11593215 0161	1 Monitor DELL LED CN-OHDNH9-72872-4AM-CEEM 34	3,132.00
1241 11593215 0162	1 Monitor DELL LED CN-OHDNH9-72872-4AM-CFUM 34	3,132.00

SISTEMA CONTABLE 2017

RELACIÓN DE BIENES QUE COMPONEN SU PATRIMONIO

Cuenta Pública al 31 de diciembre de 2017

Página 31 de 51

Hora: 11:05:24a. m.

Fecha: 12/02/2018

Código	Descripción del Bien	Valor en Libros
1241 11593215 0163	1 Monitor DELL LED CN-0HDNH9-72872-4AM-CF7M 34	3,132.00
1241 11593215 0164	1 Monitor DELL LED CN-0HDNH9-72872-4AM-CFJM 34	3,132.00
1241 11593215 0165	1 Monitor DELL LED CN-0HDNH9-72872-4AM-CFAM 34	3,132.00
1241 11593215 0166	1 Monitor DELL LED CN-0HDNH9-72872-4AM-CG5M 34	3,132.00
1241 11593215 0167	1 Monitor DELL LED CN-0HDNH9-72872-4AM-CF0M 34	3,132.00
1241 11593215 0168	1 Monitor DELL LED CN-0HDNH9-72872-4AM-CFWM 34	3,132.00
1241 11593215 0169	1 Monitor DELL LED CN-0HDNH9-72872-4AM-CFPM 34	3,132.00
1241 11593215 0170	1 Monitor DELL LED CN-0HDNH9-72872-4AM-CGKM 34	3,132.00
1241 11593215 0171	1 Monitor DELL LED CN-0HDNH9-72872-4AM-CG8M 34	3,132.00
1241 11593215 0172	1 Monitor DELL LED CN-0HDNH9-72872-4AM-CFEM 34	3,132.00
1241 11593215 0173	1 Monitor DELL LED CN-0HDNH9-72872-4AM-CG7M 34	3,132.00
1241 11593215 0174	1 Monitor DELL LED CN-0HDNH9-72872-4AM-CFRM 34	3,132.00
1241 11593215 0175	1 Monitor DELL LED CN-0HDNH9-72872-4AM-CFYM 34	3,132.00
1241 11593215 0176	1 Monitor DELL LED CN-0HDNH9-72872-4AM-CFVM 34	3,132.00
1241 11593215 0177	1 Monitor DELL LED CN-0HDNH9-72872-4AM-CG3M 34	3,132.00
1241 11593215 0178	1 Monitor DELL LED CN-0HDNH9-72872-4AM-CFTM 34	3,132.00
1241 11593215 0179	1 Mouse DELL OPTICO USB CN-09RRC7-48729-468-0G3C 34	290.00
1241 11593215 0180	1 Mouse DELL OPTICO USB CN-09RRC7-48729-468-0FUC 34	290.00
1241 11593215 0181	1 Mouse DELL OPTICO USB CN-09RRC7-48729-467-0E7B 34	290.00
1241 11593215 0182	1 Mouse DELL OPTICO USB CN-09RRC7-48729-48G-0G67 34	290.00
1241 11593215 0183	1 Mouse DELL OPTICO USB CN-09RRC7-48729-46G-1EPL 34	290.00
1241 11593215 0184	1 Mouse DELL OPTICO USB CN-09RRC7-48729-468-0FWD 34	290.00
1241 11593215 0185	1 Mouse DELL OPTICO USB CN-09RRC7-48729-46E-03KU 34	290.00
1241 11593215 0186	1 Mouse DELL OPTICO USB CN-09RRC7-48729-46E-03K5 34	290.00
1241 11593215 0187	1 Mouse DELL OPTICO USB CN-09RRC7-48729-468-0FX3 34	290.00
1241 11593215 0188	1 Mouse DELL OPTICO USB CN-09RRC7-48729-46D-1PXT 34	290.00
1241 11593215 0189	1 Mouse DELL OPTICO USB CN-09RRC7-48729-468-0FVT 34	290.00
1241 11593215 0190	1 Mouse DELL OPTICO USB CN-09RRC7-48729-46E-03L2 34	290.00
1241 11593215 0191	1 Mouse DELL OPTICO USB CN-09RRC7-48729-46E-0836 34	290.00
1241 11593215 0192	1 Mouse DELL OPTICO USB CN-09RRC7-48729-46G-1GE7 34	290.00
1241 11593215 0193	1 Mouse DELL OPTICO USB CN-09RRC7-48729-46C-1F6Q 34	290.00
1241 11593215 0194	1 Mouse DELL OPTICO USB CN-09RRC7-48729-46D-1QR3 34	290.00
1241 11593215 0195	1 Mouse DELL OPTICO USB CN-09RRC7-48729-46E-01AJ 34	290.00
1241 11593215 0196	1 Mouse DELL OPTICO USB CN-09RRC7-48729-467-0EWB 34	290.00
1241 11593215 0197	1 Mouse DELL OPTICO USB CN-09RRC7-48729-46G-0EYN 34	290.00
1241 11593215 0198	1 Mouse DELL OPTICO USB CN-09RRC7-48729-46B-172G 34	290.00
1241 11593215 0199	1 Mouse DELL OPTICO USB CN-09RRC7-48729-46G-0EY3 34	290.00
1241 11593215 0200	1 Mouse DELL OPTICO USB CN-09RRC7-48729-46E-08SN 34	290.00
1241 11593215 0201	1 Mouse DELL OPTICO USB CN-09RRC7-48729-46G-0G8A 34	290.00
1241 11593215 0202	1 Mouse DELL OPTICO USB CN-09RRC7-48729-468-0G3E 34	290.00
1241 11593215 0203	1 Mouse DELL OPTICO USB CN-09RRC7-48729-46E-01BU 34	290.00
1241 11593215 0204	1 Mouse DELL OPTICO USB CN-09RRC7-48729-46G-0FZP 34	290.00

SISTEMA CONTABLE 2017

RELACIÓN DE BIENES QUE COMPONEN SU PATRIMONIO

Cuenta Pública al 31 de diciembre de 2017

Página 32 de 51

Hora: 11:05:24a. m.

Fecha: 12/02/2018

Código	Descripción del Bien	Valor en Libros
1241 11593215 0205	1 Mouse DELL OPTICO USB CN-09RRC7-48729-468-0G3K 34	290.00
1241 11593215 0206	1 Mouse DELL OPTICO USB CN-09RRC7-48729-46H-0BHB 34	290.00
1241 11593215 0207	1 Mouse DELL OPTICO USB CN-09RRC7-48729-46D-1QK1 34	290.00
1241 11593215 0208	1 Mouse DELL OPTICO USB CN-09RRC7-48729-468-0FWC 34	290.00
1241 11593215 0209	1 Mouse DELL OPTICO USB CN-09RRC7-48729-48G-0EW8 34	290.00
1241 11593215 0210	1 Mouse DELL OPTICO USB CN-09RRC7-48729-45J-1WTM 34	290.00
1241 11593215 0211	1 Mouse DELL OPTICO USB CN-09RRC7-48729-46G-0AMN 34	290.00
1241 11593215 0212	1 Mouse DELL OPTICO USB CN-09RRC7-48729-46G-0FZQ 34	290.00
1241 11593215 0213	1 Mouse DELL OPTICO USB CN-09RRC7-48729-468-0FUB 34	290.00
1241 11593216 0002	1 PZA. ESCRITORIO PARA COMPUTADORA FACT. B 2241	1,400.00
1241 11593216 0003	1 PZA. ARCHIVERO METALICO 3 GAVETAS FACT. B 2279	2,950.00
1241 11593216 0004	2 PZAS. ESCRITORIO METALICOS , 1 PZAS. SOPORTE/TV DE 13 A 47 FACT. B 2277	4,399.00
1241 11593216 0005	2 PZA. ESCRITORIO PARA COMPUTADORA, 2 PZA. VENTILADORES ASPAS METALICO, 2 PZAS. ESCRITORIO S METALICOS. 1 PZAS. MESA PLEGABLE TIPÓ METALICO DE 1.8 MTS. FACT. B 2239	10,437.99
1241 11593216 0006	2PZA.ESCRITORIO PARA COMPUTADORA FACT.B 2234,01 PZA ESCRITORIO P/COMPUTADORA,02 PZA MESA PLEGABLE,10 PZA.SILLA PEGABLE FACT. B2228	14,600.00
1241 11593216 0008	2 PZAS. ESCRITORIO PARA COMPUTADORA, 4 PZAS. SILLAS DE TRABAJO NEGRA FACT. B 2258	4,600.00
1241 11593216 0009	05 PZA MESAS REDONDAS,06PZA MESAS CUADRADAS FUERA,04PZA MESAS UNITARIAS60x90,08PZAS SILLAS PARA SALA JUNTAS,45 SILLAS,03 PZA SILLA DE ESCRITORIO,03 PZA ESCRITORIOS,01 PZA CAFETERA,05 PZA BANCOS PARA BARRA,01 PZA SALAS LOUNGE FAC. B 2294	73,646.00
1241 11593216 0010	01 PZA MESA DE SALA DE JUNTAS, 01 PZA BARRA DE SILLAS PARA ESPERA FACT. B 2305	8,921.68
1241 11593216 0011	2 PZA. ESCRITORIO MESA DE TRABAJO FACT. B 2253	5,200.00
1241 11593216 0012	1 PZA. SOPORTE P/TV DE 13 A 47, 2 PZA. RACK DE ACERO 5 ESPACIOS FACT. B 2256	4,399.00
1241 11593217 0002	1 CARPA FACT. B 103	8,200.00
1241 11593217 0003	1 SOPORTE UNIVERSAL PARA VIDEO PROYECTOR FACT. B 3233	900.00
1241 11593217 0005	10 PANTALLAS PLASMA DE 45 PULGADAS SAMSUNG	70,000.00
1241 11593217 0006	02 MONITORES ACER DE 19 PULGADAS	2,600.00
1241 11593217 0008	IMPRESORA HP BLANCO Y NEGRO 5530	1,300.00
1241 11593217 0009	IMPRESORA HP A DOS TINTAS	1,300.00
1241 131A0115 0001	1 Silla Fija para Visita S/M 2969S S/S 9246933	847.70
1241 131A0115 0002	1 Silla Fija para Visita S/M 2969S S/S 9246933	847.70
1241 131A0115 0003	1 Mesa Auxiliar NAPOLES 1017 S/S E3264	688.85
1241 131A0115 0004	1 Mesa Auxiliar S/M S/M S/S S/F	1.00
1241 131A0115 0005	1 Silla Fija Apilable AMERICA FAFAB S/S 5930	1.00
1241 131A0115 0006	1 Silla Fija GENOVA N122N S/S 55727	552.00
1241 131A0115 0007	1 Módulo para Computadora S/M S/M S/S S/F	925.75
1241 131A0115 0008	1 Silla Secretarial Giratoria OFIK L-125 S/S 5930	449.65
1241 131A0115 0009	1 Silla Fija GENOVA N122N S/S 55727	552.00
1241 131A0115 0010	1 Silla Fija GENOVA N122N S/S 55727	552.00

SISTEMA CONTABLE 2017

RELACIÓN DE BIENES QUE COMPONEN SU PATRIMONIO

Cuenta Pública al 31 de diciembre de 2017

Página 33 de 51

Hora: 11:05:24a. m.

Fecha: 12/02/2018

Código	Descripción del Bien	Valor en Libros
1241 131A0115 0011	1 Archivero Vertical de 2 Gavetas S/M S/M S/S 60P04347	1,010.40
1241 131A0115 0012	1 Archivero Modular de 2 Gavetas S/M S/M S/S S/F	1.00
1241 131A0115 0013	1 Archivero Modular de 2 Gavetas S/M S/M S/S S/F	1.00
1241 131A0115 0014	1 Archivero Modular de 2 Gavetas S/M S/M S/S S/F	1.00
1241 131A0115 0016	1 Mesa Auxiliar NAPOLES 1017 S/S E3264	688.85
1241 131A0115 0017	1 Mesa Auxiliar S/M S/M S/S S/F	1.00
1241 131A0115 0018	1 Mesa de Centro S/M S/M S/S S/F	1.00
1241 131A0115 0019	1 Frigo-bar GENERAL E EXCELL S/S S/F	1.00
1241 131A0115 0020	1 Sillón Secretarial Giratorio PETIT S/M S/S 0663	670.45
1241 131A0115 0021	1 Silla Ejecutiva Fija S/M S/M S/S S/F	1.00
1241 131A0115 0024	1 Extinguidor S/M S/M S/S S/F	1.00
1241 131A0115 0025	1 Extinguidor S/M S/M S/S S/F	1.00
1241 131A0115 0026	1 Extinguidor S/M S/M S/S S/F	1.00
1241 131A0115 0027	1 Extinguidor S/M S/M S/S S/F	1.00
1241 131A0115 0028	1 Extinguidor S/M S/M S/S S/F	1.00
1241 131A0115 0029	1 Extinguidor S/M S/M S/S S/F	1.00
1241 131A0115 0030	1 Extinguidor S/M S/M S/S S/F	1.00
1241 131A0115 0037	1 Quemador de DVD SONY DVD/RW 16X 4643 0564	667.00
1241 131A0115 0038	1 Quemador de DVD SONY DVD/RW 16X 4451 0564	667.00
1241 131A0115 0039	1 Quemador de DVD SONY DVD/RW 16X 4648 0564	667.00
1241 131A0115 0040	1 Quemador de DVD SONY DVD/RW 16X 4686 0564	667.00
1241 131A0115 0041	1 Quemador de DVD SONY DVD/RW 16X 4460 0564	667.00
1241 131A0115 0042	1 Quemador de DVD SONY DVD/RW 16X 4455 0564	667.00
1241 131A0115 0043	1 Quemador de DVD SONY DVD/RW 16X 4650 0564	667.00
1241 131A0115 0044	1 Quemador de DVD SONY DVD/RW 16X 4645 0564	667.00
1241 131A0115 0045	1 Quemador de DVD SONY DVD/RW 16X 4644 0564	667.00
1241 131A0115 0046	1 Quemador de DVD SONY DVD/RW 16X 4685 0564	667.00
1241 131A0115 0047	1 Archivero Vertical de 4 Gavetas KUKULCAN S/M S/S S/F	1.00
1241 131A0115 0049	1 Silla Fija GENOVA N122N S/S 55727	552.00
1241 131A0115 0050	1 Silla Fija para Visita S/M S/M S/S 6052001530	450.54
1241 131A0115 0051	1 Silla Fija para Visita S/M S/M S/S 6052001530	450.54
1241 131A0115 0052	1 Silla Fija para Visita S/M S/M S/S 6052001530	450.54
1241 131A0115 0053	1 Silla Fija para Visita S/M S/M S/S 6052001530	450.54
1241 131A0115 0054	1 Silla Fija para Visita S/M S/M S/S 6052001530	450.54
1241 131A0115 0056	1 Estante RIGSA 3000 S/S 5688	1,215.71
1241 131A0115 0057	1 Silla Ejecutiva Fija S/M S/M S/S 0427	518.36
1241 131A0115 0058	1 Archivero Vertical de 4 Gavetas S/M S/M S/S S/F	1.00
1241 131A0115 0059	1 Silla Secretarial Giratoria ALBAR E-30 S/S E3265	818.80
1241 131A0115 0060	1 Archivero Vertical de 3 Gavetas S/M S/M S/S S/F	1.00
1241 131A0115 0061	1 Aditamento para Escritorio S/M S/M S/S 0397	1,017.75
1241 131A0115 0062	1 Silla Secretarial Giratoria OFIK 10125 S/S 14731	969.48
1241 131A0115 0063	1 Sillón Ejecutivo Fijo S/M MX5094-3 S/S S/F	1.00

SISTEMA CONTABLE 2017

RELACIÓN DE BIENES QUE COMPONEN SU PATRIMONIO

Cuenta Pública al 31 de diciembre de 2017

Página 34 de 51

Hora: 11:05:24a. m.

Fecha: 12/02/2018

Código	Descripción del Bien	Valor en Libros
1241 131A0115 0064	1 Sillón Fijo para Visita S/M S/M S/S 0427	518.36
1241 131A0115 0065	1 Silla Fija GENOVA N122N S/S 55727	552.00
1241 131A0115 0066	1 Silla Fija GENOVA N122N S/S 55727	552.00
1241 131A0115 0067	1 Silla Fija GENOVA N122N S/S 55727	552.00
1241 131A0115 0069	1 Silla Fija Apilable AMERICA FAFAB S/S 5930	449.65
1241 131A0115 0070	1 Silla Tubular Fija S/M S/M S/S S/F	1.00
1241 131A0115 0071	1 Silla Tubular Fija S/M S/M S/S S/F	1.00
1241 131A0115 0072	1 Silla Tubular Fija S/M S/M S/S S/F	1.00
1241 131A0115 0073	1 Módulo para Computadora OFIK L101 ITALIA S/S 09858	999.64
1241 131A0115 0074	1 Archivero Vertical de 4 Gavetas KUKULCAN S/M S/S S/F	1.00
1241 131A0115 0075	1 Silla Tubular Fija S/M S/M S/S S/F	1.00
1241 131A0115 0076	1 Silla Tubular Fija S/M S/M S/S S/F	1.00
1241 131A0115 0077	1 Sillón Ejecutivo Giratorio S/M MX5094-3 S/S 6052001530	940.25
1241 131A0115 0078	1 Silla Fija S/M S/M S/S S/F	1.00
1241 131A0115 0079	1 Módulo para Computadora KAF LADEN S/M S/S 5688	1,138.50
1241 131A0115 0080	1 Silla Tubular Fija S/M S/M S/S S/F	1.00
1241 131A0115 0081	1 Silla Fija para Visita S/M S/M S/S 1602	880.00
1241 131A0115 0082	1 Silla Fija para Visita S/M S/M S/S 1602	880.00
1241 31593216 0002	1 PZA. COMPUTADORA DE ESCRITORIO DELL OPTIPLEX 3040 PROCESADOR INTEL FACT. B 2248	13,000.00
1241 31593216 0003	2 PZAS.COMPUTADORAS DE ESCRITORIO DELL OPTIPLEX 3040 PROCESADOR INTEL FACT. B 2259	26,008.00
1241 31593216 0004	01 PZA. COMPUTADORA DE ESCRITORIO DELL OPTIPLEX 3040 PROCESADOR INTEL FACT. B 2278	13,000.00
1241 31593216 0005	2 PZAS. COMPUTADORA DE ESCRITORIO DELL OPTIPLEX 3040 FACT. B 2287	26,000.00
1241 31593216 0006	02PZAS.COMPUTADORA DE ESCRITORIO,01 PZA MULTIFUNCIONAL LASSER MONOCROMATICO FACT.B2236,01 PZA. COMPUTADORA DE ESCRITORIO OPTIPLEX 3040 FAC. B 2229	39,000.00
1241 31593216 0007	2 PZAS. COMPUTADORA DE ESCRITORIO DELL OPTIPLEX 3040 PROCESADOR INTEL FACT. B 2240	26,000.00
1241 31593216 0008	08 PZAS COMPUTADORA DE ESCRITORIO DELL OPTIPLEX 3040, 01 PZA. IMPRESORA MULTIFUNCIONAL LASER MONOCROMATIC BROTHER FACT. B 2306	122,000.00
1241 31593216 0009	1 PZA. MULTIFUNCIONAL LASE MONOCRAMATICO BROTHER, 4 PZAS. COMPUTADORA DE ESCRITORIO DELL OPTIPLEX 3040 FACT. B 2270	55,000.00
1241 31593217 0002	1 PZA. COMPUTADORA HP 280 G2 SFF C13-6100 8GB 1TB DVD (W5Y88LT),1 MONITOR HP PRODISPLAY P202 LED 20 1600X900 55MS, 1 TECLADO HP USB COLOR NEGRO (QY776A) 1 MOUSE OPTICO HP USB CON RUEDA DE DESPLAZAMIENTO (672652-001)BULK FACT. A532	27,600.00
1241 31593217 0004	1 PZA. COMPUTADORA HP 280 G2 SFF C13-6100 8GB 1TB DVD (W5Y88LT),1 MONITOR HP PRODISPLAY P202 LED 20 1600X900 55MS, 1 TECLADO HP USB COLOR NEGRO (QY776A) 1 MOUSE OPTICO HP USB CON RUEDA DE DESPLAZAMIENTO (672652-001)BULK FACT. A531	27,600.00
1241 31593217 0005	1 MONITOR TECLADO MOUSE OPETETICO FACT. 570	17,000.00
1241 31593217 0006	1 COMRA DE LAPIZ OPTICA FACT. A533	19,000.00
1241 31593217 0007	1 COMPUTADORA HP 280, 1 MAUSE HP PRODISPLAY, 1 TECLADO CHE 46 FACT. 531	503,141.00
1241 31593217 0008	1 COMPUTADORA HP 28 GS, 1 MOUSE HP NEGRO FACT. A532	209,590.00

SISTEMA CONTABLE 2017

RELACIÓN DE BIENES QUE COMPONEN SU PATRIMONIO

Página 35 de 51

Cuenta Pública al 31 de diciembre de 2017

Hora: 11:05:24a. m.

Fecha: 12/02/2018

Código	Descripción del Bien	Valor en Libros
1241 32000117 0002	1139017000001 Computadora Movil 32 metal plastico LENOVO IDEAPAPZ570 WB03540279 FACT. 1599	15,000.00
1241 911A0117 0002	DE ENMICADORA TERMICA SKI 235 T/C Y T/O FACTURA B-371	3,861.07
1241 91593216 0002	01 PZA REFRIGERADOR FACTURA B 752	6,000.00
1241 91593216 0003	01 PZA HORNO DE MIRCROONDAS FACT. B 753	1,050.00
1242	Mobiliario y Equipo Educacional y Recreativo	1,378,123.49
1242 111A0102 0001	2510005000942 Estante S/M S/S S/F	7.48
1242 111A0103 0001	2130105000064 Vitrina S/M S/M S/S S/F	1,750.00
1242 111A0103 0002	2130105000869 Vitrina S/M S/M S/S S/F	1,750.00
1242 111A0103 0003	2130105000878 Vitrina S/M S/M S/S S/F	1,750.00
1242 111A0103 0004	2130105000139 Locker S/M S/M S/S S/F	1,140.00
1242 111A0103 0005	2130105000200 Caja Fuerte S/M S/M S/S S/F	2,600.00
1242 111A0103 0006	2130105000207 Sofá Una Plaza S/M S/M S/S S/F	1,250.00
1242 111A0103 0007	2130105000378 Sofá Una Plaza S/M S/M S/S S/F	1,250.00
1242 111A0103 0008	2130105000379 Sofá Una Plaza S/M S/M S/S S/F	1,250.00
1242 111A0103 0009	2130105000381 Sofá Una Plaza S/M S/M S/S S/F	1,250.00
1242 111A0103 0010	2130105000382 Sofá Dos Plazas S/M S/M S/S S/F	1,400.00
1242 111A0103 0011	2130105000380 Sofá Tres Plazas S/M S/M S/S S/F	1,600.00
1242 111A0103 0012	2130105000383 Sofá Tres Plazas S/M S/M S/S S/F	1,600.00
1242 111A0103 0013	2130105000035 Televisor a Color S/M KU 2105R 8046597 S/F	1,624.50
1242 111A0103 0014	2130105000208 Televisor a Color SONY S/M 8002992 S/F	1,624.50
1242 111A0103 0015	2130105000275 Televisor a Color SONY KV211R224 8002923 S/F	1,624.50
1242 111A0103 0016	2130105000259 Cama Matrimonial S/M S/M S/S S/F	1,725.00
1242 111A0103 0017	2130105000209 Litera S/M S/M S/S S/F	1,400.00
1242 111A0103 0018	2130105000210 Litera S/M S/M S/S S/F	1,400.00
1242 111A0103 0019	2130105000211 Litera S/M S/M S/S S/F	1,400.00
1242 111A0103 0020	2130105000212 Litera S/M S/M S/S S/F	1,400.00
1242 111A0103 0021	2130105000213 Litera S/M S/M S/S S/F	1,400.00
1242 111A0103 0022	2130105000214 Litera S/M S/M S/S S/F	1,400.00
1242 111A0103 0023	2130105000215 Litera S/M S/M S/S S/F	1,400.00
1242 111A0103 0024	2130105000216 Litera S/M S/M S/S S/F	1,400.00
1242 111A0103 0025	2130105000217 Litera S/M S/M S/S S/F	1,400.00
1242 111A0103 0032	2130105000218 Litera S/M S/M S/S S/F	1,400.00
1242 111A0103 0033	2130105000220 Litera S/M S/M S/S S/F	1,400.00
1242 111A0103 0034	2130105000221 Litera S/M S/M S/S S/F	1,400.00
1242 111A0103 0035	2130105000222 Litera S/M S/M S/S S/F	1,400.00
1242 111A0103 0036	2130105000223 Litera S/M S/M S/S S/F	1,400.00
1242 111A0103 0037	2130105000224 Litera S/M S/M S/S S/F	1,400.00
1242 111A0103 0038	2130105000225 Litera S/M S/M S/S S/F	1,400.00
1242 111A0103 0039	2130105000226 Litera S/M S/M S/S S/F	1,400.00
1242 111A0103 0040	2130105000227 Litera S/M S/M S/S S/F	1,400.00
1242 111A0103 0041	2130105000228 Litera S/M S/M S/S S/F	1,400.00
1242 111A0103 0042	2130105000229 Litera S/M S/M S/S S/F	1,400.00

SISTEMA CONTABLE 2017

RELACIÓN DE BIENES QUE COMPONEN SU PATRIMONIO

Página 36 de 51

Cuenta Pública al 31 de diciembre de 2017

Hora: 11:05:24a. m.

Fecha: 12/02/2018

Código	Descripción del Bien	Valor en Libros
1242 111A0103 0043	2130105000230 Litera S/M S/M S/S S/F	1,400.00
1242 111A0103 0044	2130105000231 Litera S/M S/M S/S S/F	1,400.00
1242 111A0103 0045	2130105000232 Litera S/M S/M S/S S/F	1,400.00
1242 111A0103 0046	2130105000233 Litera S/M S/M S/S S/F	1,400.00
1242 111A0103 0047	2130105000234 Litera S/M S/M S/S S/F	1,400.00
1242 111A0103 0048	2130105000235 Litera S/M S/M S/S S/F	1,400.00
1242 111A0103 0049	2130105000236 Litera S/M S/M S/S S/F	1,400.00
1242 111A0103 0050	2130105000237 Litera S/M S/M S/S S/F	1,400.00
1242 111A0103 0051	2130105000238 Litera S/M S/M S/S S/F	1,400.00
1242 111A0103 0052	2130105000239 Litera S/M S/M S/S S/F	1,400.00
1242 111A0103 0053	2130105000240 Litera S/M S/M S/S S/F	1,400.00
1242 111A0103 0054	2130105000241 Litera S/M S/M S/S S/F	1,400.00
1242 111A0103 0055	2130105000242 Litera S/M S/M S/S S/F	1,400.00
1242 111A0103 0056	2130105000245 Litera S/M S/M S/S S/F	1,400.00
1242 111A0103 0057	2130105000246 Litera S/M S/M S/S S/F	1,400.00
1242 111A0103 0058	2130105000248 Litera S/M S/M S/S S/F	1,400.00
1242 111A0103 0059	2130105000249 Litera S/M S/M S/S S/F	1,400.00
1242 111A0103 0060	2130105000250 Litera S/M S/M S/S S/F	1,400.00
1242 111A0103 0061	2130105000251 Litera S/M S/M S/S S/F	1,400.00
1242 111A0103 0062	2130105000252 Litera S/M S/M S/S S/F	1,400.00
1242 111A0103 0063	2130105000254 Litera S/M S/M S/S S/F	1,400.00
1242 111A0103 0064	2130105000255 Litera S/M S/M S/S S/F	1,400.00
1242 111A0103 0065	2130105000256 Litera S/M S/M S/S S/F	1,400.00
1242 111A0103 0066	2130105000257 Litera S/M S/M S/S S/F	1,400.00
1242 111A0103 0067	2130105000260 Litera S/M S/M S/S S/F	1,400.00
1242 111A0103 0068	2130105000178 Litera S/M S/M S/S S/F	1,400.00
1242 111A0103 0069	2130105000420 Cámara Fotográfica CANNON S/M 430120 S/F	1,450.00
1242 111A0103 0070	2130105000137 Reproductor de Compact Disc YAMAHA 665 SO7880700 S/F	1,900.00
1242 111A0103 0071	2130105000441 Bafle SUNN 3 S/S S/F	1,250.00
1242 111A0103 0072	2130105000442 Bafle SUNN 3 S/S S/F	1,250.00
1242 111A0103 0073	2130105000443 Bafle SUNN 3 S/S S/F	1,250.00
1242 111A0103 0074	2130105000444 Bafle SUNN 3 S/S S/F	1,250.00
1242 111A0103 0075	2130105000133 Bafle SUNN 3 S/S S/F	1,250.00
1242 111A0103 0076	2130105000134 Bafle SUNN S/M S/S S/F	1,250.00
1242 111A0103 0077	2130105000135 Bafle YAMAHA S/M 06313054 S/F	1,200.00
1242 111A0103 0078	2130105000136 Bafle YAMAHA S115 06313088 S/F	1,250.00
1242 111A0103 0079	2130105000140 Micrófono DYMANIC MC113 S/S S/F	1,250.00
1242 111A0103 0080	2130105000141 Micrófono DYNAMIC MC127 S/S S/F	1,250.00
1242 111A0103 0081	2130105000142 Micrófono SHURE S/M S/S S/F	1,250.00
1242 111A0103 0082	2130105000438 Consola Mezcladora SUNN ALPHA 8 007764 S/F	2,000.00
1242 111A0103 0083	2130105000437 Mezcladora de Audio YAMAHA 1402 MK01282 S/F	5,739.13
1242 111A0103 0084	2130105000132 Pantalla para Proyección DA-LITE C S/S S/F	1,175.00

SISTEMA CONTABLE 2017

RELACIÓN DE BIENES QUE COMPONEN SU PATRIMONIO

Página 37 de 51

Cuenta Pública al 31 de diciembre de 2017

Hora: 11:05:24a. m.

Fecha: 12/02/2018

Código	Descripción del Bien	Valor en Libros
1242 111A0103 0085	2130105000144 Marimba S/M S/M S/S S/F	8,000.00
1242 111A0103 0086	2130105000281 Tanque de Gas Estacionario TRINITY 3001F 23983 S/F	2,462.50
1242 111A0103 0087	2130105000266 Barra de Servicio S/M S/M S/S S/F	2,650.00
1242 111A0103 0088	2130105000205 Carro de Servicio con Rodajas S/M S/M S/S S/F	1,860.00
1242 111A0103 0089	2130105000273 Carro de Servicio con Rodajas S/M S/M S/S S/F	1,860.00
1242 111A0103 0090	2130105000138 Amplificador de Audio YAMAHA P2500 MK01018 S/F	4,175.00
1242 111A0103 0091	2130105000421 Batería de 10 Piezas S/M S/M S/S S/F	4,650.00
1242 111A0103 0092	2130105000422 Batería de 10 Piezas S/M S/M S/S S/F	4,650.00
1242 111A0103 0093	2130105000423 Batería de 10 Piezas S/M S/M S/S S/F	4,650.00
1242 111A0103 0094	2130105000424 Batería de 10 Piezas S/M S/M S/S S/F	4,650.00
1242 111A0103 0095	2130105000425 Batería de 10 Piezas S/M S/M S/S S/F	4,650.00
1242 111A0103 0096	2130105000426 Batería de 10 Piezas S/M S/M S/S S/F	4,650.00
1242 111A0103 0097	2130105000427 Batería de 10 Piezas S/M S/M S/S S/F	4,650.00
1242 111A0103 0098	2130105000428 Batería de 10 Piezas S/M S/M S/S S/F	4,650.00
1242 111A0103 0099	2130105000429 Batería de 10 Piezas S/M S/M S/S S/F	4,650.00
1242 111A0103 0100	2130105000430 Batería de 10 Piezas S/M S/M S/S S/F	4,650.00
1242 111A0103 0101	2130105000431 Batería de 10 Piezas S/M S/M S/S S/F	4,650.00
1242 111A0103 0102	2130105000432 Batería de 10 Piezas S/M S/M S/S S/F	4,650.00
1242 111A0103 0103	2130105000433 Batería de 10 Piezas S/M S/M S/S S/F	4,650.00
1242 111A0103 0104	2130105000434 Batería de 10 Piezas S/M S/M S/S S/F	4,650.00
1242 111A0103 0105	2130105000435 Batería de 10 Piezas S/M S/M S/S S/F	4,650.00
1242 111A0103 0106	2130105000436 Batería de 10 Piezas S/M S/M S/S S/F	4,650.00
1242 111A0103 0107	2130105000128 Batería de 10 Piezas S/M S/M S/S S/F	4,650.00
1242 111A0103 0108	2130105000129 Batería de 10 Piezas S/M S/M S/S S/F	4,650.00
1242 111A0103 0109	2130105000130 Batería de 10 Piezas S/M S/M S/S S/F	4,650.00
1242 111A0103 0110	2130105000131 Batería de 10 Piezas S/M S/M S/S S/F	4,650.00
1242 111A0103 0111	2130105000081 Televisor a Color SONY KV29RS 8107273 S/F	1,624.50
1242 111A0103 0112	2130105000812 Locker S/M S/M S/S S/F	1,140.00
1242 111A0103 0113	2130105000919 Locker S/M S/M S/S S/F	1,140.00
1242 111A0103 0114	2130105000150 Locker S/M S/M S/S S/F	1,140.00
1242 111A0103 0115	2130105000151 Locker S/M S/M S/S S/F	1,140.00
1242 111A0103 0116	2130105000152 Locker S/M S/M S/S S/F	1,140.00
1242 111A0103 0117	2130105000040 Aire acondicionado FREYVEN S/M S/S S/F	2,140.00
1242 111A0103 0118	2130105000419 Sofá Una Plaza S/M S/M S/S S/F	1,250.00
1242 111A0103 0119	2130105000817 Sofá Una Plaza S/M S/M S/S S/F	1,250.00
1242 111A0103 0120	2130105000488 Televisor a Color SONY KV29SLY2/5 4021988 S/F	1,624.50
1242 111A0103 0121	2130105000483 Bafle SUNN S/M 28250 S/F	1,250.00
1242 111A0103 0122	2130105000070 Pantalla para Proyección S/M S/M S/S S/F	1,175.00
1242 111A0103 0123	2130105000364 Cerebro Eléctrico C.SYSTEM S/M 0736 S/F	2,250.00
1242 111A0104 0001	2130105000993 Auto clave Vertical S/M S/M S/S S/F	7,000.00
1242 111A0104 0002	2130105001029 Amplificador de Audio OTTO PD 15 PDS9625255 S/F	4,175.00
1242 111A0104 0003	2130105001007 Tablero Electrónico KOKAI S/M 05211A7 S/F	14,900.00

SISTEMA CONTABLE 2017

RELACIÓN DE BIENES QUE COMPONEN SU PATRIMONIO

Página 38 de 51

Cuenta Pública al 31 de diciembre de 2017

Hora: 11:05:24a. m.

Fecha: 12/02/2018

Código	Descripción del Bien	Valor en Libros
1242 111A0104 0004	2130105001008 Tablero Electrónico S/M S/M 05211A8 S/F	14,900.00
1242 111A0105 0001	2510005001833 Equipo de Sonido CRATE PRO S/M S/S S/F	9,824.40
1242 111A0105 0002	2510005001834 Baffle CRATE S/M S/S S/F	6,678.00
1242 111A0105 0003	2510005001835 Baffle CRATE S/M S/S S/F	6,678.00
1242 111A0105 0004	2510005001837 Micrófono S/M S/M S/S S/F	744.40
1242 111A0105 0005	2510005001838 Micrófono S/M S/M S/S S/F	744.40
1242 111A0105 0006	2130105000219 Aparato para Ejercicio GENESIS S/M S/S S/F	2,600.00
1242 111A0106 0001	1 Bocina PERFECT CH S/F	100.00
1242 111A0106 0002	1 Bocina PERFECT CH S/F	100.00
1242 111A0106 0003	1 Bocina QC S/F	100.00
1242 111A0106 0004	1 Bocina QC S/F	100.00
1242 111A0106 0005	1 Bocina QC S/F	100.00
1242 111A0106 0006	1 Ventilador de Pedestal MYTEK 68350	175.00
1242 111A0106 0007	1 Cama Matrimonial S/M 466	300.00
1242 111A0106 0008	1 Ventilador de Pedestal MYTEK 68350	175.00
1242 111A0106 0009	1 Ventilador de Pedestal S/M S/F	443.17
1242 111A0106 0010	1 Juego de Sala S/M 496	300.00
1242 111A0106 0011	1 Cama Matrimonial S/M 466	300.00
1242 111A0106 0012	1 Cama Individual con Colchón MASTER 68350	624.20
1242 111A0106 0013	1 Cama Individual con Colchón MASTER 68350	624.20
1242 111A0106 0014	1 Colchón S/M 466	800.00
1242 111A0106 0015	1 Colchón MASTER 466	800.00
1242 111A0106 0016	1 Tripie Tripode de Control Remoto S/M 1067	652.18
1242 111A0106 0017	1 Estante S/M 6563-BE-9486804	899.00
1242 111A0106 0018	1 Grabadora Reportera SONY MB-815618	399.13
1242 111A0106 0019	2130006000823 BACKSTAGE CS12000 S/S 2682-2683	3,690.01
1242 111A0106 0020	2130006000824 BACKSTAGE CS12000 S/S 2682-2683	3,690.01
1242 111A0106 0021	2130006000825 BACKSTAGE CS12000 S/S 2682-2683	3,690.01
1242 111A0106 0022	2130006000837 MITZU DCD-603 AD014176 2684	3,300.01
1242 111A0106 0023	2130006000843 MITZU MSS-1212 S/S 2686	1,500.00
1242 111A0106 0024	2130106000298 EPSON POWER LITE S1 S/S 0037	3,800.00
1242 111A0106 0025	2130106000266 CALIFORNIA S/M S/S 467	1,900.00
1242 111A0106 0032	2130106000267 PLIANA S/M S/S 496	1,750.00
1242 111A0106 0033	2130106000256 BLUE POINT S/M S/S 68721	1,987.00
1242 111A0106 0034	2130106000220 SAMSUNG CT-20V10MN 36693CDWB00235A 1058	1,651.30
1242 111A0106 0035	2130106000221 SAMSUNG CT-20V10MN 36693CDWB00190Y 1058	1,651.30
1242 111A0106 0036	2130106000222 SAMSUNG CT-20V10MN 3CDW800270W 1058	1,651.30
1242 111A0106 0037	2130106000223 SAMSUNG CT-20V10MN 3CDW900506R 1058	1,651.30
1242 111A0106 0038	2130106000225 SAMSUNG CT-20V10MN 36693CDWB00251J 1058	1,651.30
1242 111A0106 0039	2130106000226 SAMSUNG CT-20V10MN 36693CDWB00253W 1058	1,651.30
1242 111A0106 0040	2130106000227 SAMSUNG CT-20V10MN 36693CDWB00252M 1058	1,651.30
1242 111A0106 0041	2130106000228 SAMSUNG CT-20V10MN 36693CAWA00034H 1058	1,651.30

SISTEMA CONTABLE 2017

RELACIÓN DE BIENES QUE COMPONEN SU PATRIMONIO

Página 39 de 51

Cuenta Pública al 31 de diciembre de 2017

Hora: 11:05:24a. m.

Fecha: 12/02/2018

Código	Descripción del Bien	Valor en Libros
1242 111A0106 0042	2130106000229 SAMSUNG CT-20V10MN 3CDW900401E 1058	1,651.30
1242 111A0106 0043	2130106000230 SAMSUNG CT-20V10MN 36693CAWA00016K 1058	1,651.30
1242 111A0106 0044	2130106000231 SAMSUNG CT-20V10MN 36693CDWB00193D 1058	1,651.30
1242 111A0106 0045	2130106000232 SAMSUNG CT-20V10MN 36693CDWB00243T 1058	1,651.30
1242 111A0106 0046	2130106000233 SAMSUNG CT-20V10MN 36693CDWB00073W 1058	1,651.30
1242 111A0106 0048	2130106000235 SAMSUNG CT-20V10MN 3CCW900164Y 1058	1,651.30
1242 111A0106 0049	2130106000236 SAMSUNG CT-20V10MN 36693CDWB00262R 1058	1,651.30
1242 111A0106 0050	2130106000239 SAMSUNG CT-20V10MN 3CDW900937F 1058	1,651.30
1242 111A0106 0051	2130106000240 SAMSUNG CT-20V10MN 36693CDWB00245K 1058	1,651.30
1242 111A0106 0052	2130106000254 EMERSON S/M S/S 80114-010857	3,099.00
1242 111A0106 0053	2130106000302 YAMAHA S/M S/S 567	5,450.00
1242 111A0106 0054	2130106000258 S/M S/M S/S 1067	1,250.00
1242 111A0106 0055	2130106000259 S/M S/M S/S 1067	3,391.30
1242 111A0106 0056	2130106000261 S/M S/M S/S 0825	1,250.00
1242 111A0106 0057	2130106000262 S/M S/M S/S 0825	3,369.57
1242 111A0106 0058	2130106000269 YAMAHA S/M S/S 1910	5,739.13
1242 111A0106 0059	2130106000268 DETON S/M S/S 1910	2,260.87
1242 111A0106 0060	2130106000265 COLEMAN S/M S/S 408-E000056223	5,373.91
1242 111A0106 0061	2130106000205 3 COM BASELINE SWITCH 0100/LV5Q4M0091667 S/F_	1,600.00
1242 111A0106 0062	2130106000294 3 COM 3 CRWE454G72 0101/L3BG3WAD3D6DD 0037	3,100.00
1242 111A0107 0001	1 Postes para Unifila A A I SPALDING S/M 0644	21,615.25
1242 111A0107 0002	2170107000003 Reloj Checador de Asistencia LATHM 1000E 1E085126 43139	3,820.00
1242 111A0107 0003	2170407000049 Colchón (Ejercicio) MAT PRO COLCHON MODULAR S/S 421/ 24 DE ENE 2006	139,035.00
1242 111A0107 0004	2170407000013 Locker S/M MOD 1 S/S 06074	2,787.63
1242 111A0107 0005	2170407000014 Locker S/M MOD 1 S/S 06074	2,787.63
1242 111A0107 0006	2170407000015 Locker S/M MOD 1 S/S 06074	2,787.63
1242 111A0107 0007	2170407000016 Locker S/M MOD 1 S/S 06074	2,787.63
1242 111A0107 0008	2170407000017 Locker S/M MOD 1 S/S 06074	2,787.63
1242 111A0107 0009	2170407000018 Locker S/M MOD 1 S/S 06074	2,787.63
1242 111A0107 0010	2170407000019 Locker S/M MOD 1 S/S 06074	2,787.63
1242 111A0107 0011	2170407000020 Locker S/M MOD 1 S/S 06074	2,787.63
1242 111A0107 0012	2170407000021 Locker S/M MOD 2 S/S 06074	2,997.40
1242 111A0107 0013	2170407000022 Locker S/M MOD 2 S/S 06074	2,997.40
1242 111A0107 0014	2170407000023 Locker S/M MOD 2 S/S 06074	2,997.40
1242 111A0107 0015	2170407000024 Locker S/M MOD 2 S/S 06074	2,997.51
1242 111A0107 0016	2170407000001 Locker S/M MOD 1 S/S 06074	2,787.63
1242 111A0107 0017	2170407000002 Locker S/M MOD 1 S/S 06074	2,787.63
1242 111A0107 0018	2170407000003 Locker S/M MOD 1 S/S 06074	2,787.63
1242 111A0107 0019	2170407000004 Locker S/M MOD 1 S/S 06074	2,787.63
1242 111A0107 0020	2170407000005 Locker S/M MOD 1 S/S 06074	2,787.63
1242 111A0107 0021	2170407000006 Locker S/M MOD 1 S/S 06074	2,787.63
1242 111A0107 0022	2170407000007 Locker S/M MOD 1 S/S 06074	2,787.63

SISTEMA CONTABLE 2017

RELACIÓN DE BIENES QUE COMPONEN SU PATRIMONIO

Página 40 de 51

Cuenta Pública al 31 de diciembre de 2017

Hora: 11:05:24a. m.

Fecha: 12/02/2018

Código	Descripción del Bien	Valor en Libros
1242 111A0107 0023	2170407000008 Locker S/M MOD 1 S/S 06074	2,787.63
1242 111A0107 0024	2170407000009 Locker S/M MOD 1 S/S 06074	2,787.63
1242 111A0107 0025	2170407000010 Locker S/M MOD 1 S/S 06074	2,787.63
1242 111A0107 0032	2170407000011 Locker S/M MOD 1 S/S 06074	2,787.63
1242 111A0107 0033	2170407000012 Locker S/M MOD 1 S/S 06074	2,787.63
1242 111A0107 0034	2170407000033 Locker KUWIM 1 S/S 06193	2,787.63
1242 111A0107 0035	2170407000034 Locker KUWIM 1 S/S 06193	2,787.63
1242 111A0107 0036	2170407000035 Locker KUWIM 1 S/S 06193	2,787.63
1242 111A0107 0037	2170407000036 Locker KUWIM 1 S/S 06193	2,787.63
1242 111A0107 0038	2170407000037 Locker KUWIM 1 S/S 06193	2,787.63
1242 111A0107 0039	2170407000038 Locker KUWIM 1 S/S 06193	2,787.63
1242 111A0107 0040	2170407000039 Locker KUWIM 1 S/S 06193	2,787.63
1242 111A0107 0041	2170407000040 Locker KUWIM 1 S/S 06193	2,787.63
1242 111A0107 0042	2170407000041 Locker KUWIM 1 S/S 06193	2,787.63
1242 111A0107 0043	2170407000042 Locker KUWIM 1 S/S 06193	2,787.63
1242 111A0107 0044	2170407000043 Locker KUWIM 2 S/S 06193	2,997.40
1242 111A0107 0045	2170407000044 Locker KUWIM 2 S/S 06193	2,997.40
1242 111A0107 0046	2170407000045 Locker KUWIM 2 S/S 06193	2,997.40
1242 111A0107 0047	2170407000046 Locker KUWIM 2 S/S 06193	2,997.40
1242 111A0107 0048	2170407000047 Locker KUWIM 2 S/S 06193	2,997.40
1242 111A0107 0049	2170407000048 Locker KUWIM 2 S/S 06193	2,997.48
1242 111A0108 0001	1 Aditamento para Escritorio S/M S/M S/S S/F	690.00
1242 111A0108 0002	1 Pintarrón S/M S/M S/S S/F	860.00
1242 111A0108 0003	1 Modem Externo USROBOTICS 0701 24WPGBFB02VX S/S	950.00
1242 111A0108 0004	1 Bocina para Computadora BTC S/M S/S S/F	180.00
1242 111A0108 0005	1 Bocina para Computadora S/M S/M S/S S/F	180.00
1242 111A0108 0006	1 Estante S/M S/M S/S S/F	824.50
1242 111A0108 0007	1 Estante S/M S/M S/S S/F	824.50
1242 111A0108 0008	1 Estante S/M S/M S/S S/F	824.50
1242 111A0108 0009	1 Estante S/M S/M S/S S/F	824.50
1242 111A0108 0010	1 Pizarrón S/M S/M S/S S/F	300.00
1242 111A0108 0011	1 Pizarrón S/M S/M S/S S/F	225.00
1242 111A0108 0012	1 Ventilador de Pedestal BITMAN S/M S/S S/F	310.00
1242 111A0108 0013	1 Ventilador de Pedestal BITMAN S/M S/S S/F	310.00
1242 111A0108 0014	1 Ventilador de Pedestal PHILLIPS S/M S/S S/F	310.00
1242 111A0108 0015	1 Ventilador de Techo CYCLONE S/M S/S S/F	310.00
1242 111A0108 0016	1 Ventilador de Techo S/M S/M S/S S/F	310.00
1242 111A0108 0017	1 Ventilador de Techo GUANA DIAN S/M S/S S/F	310.00
1242 111A0108 0018	1 Ventilador de Techo S/M S/M S/S S/F	310.00
1242 111A0108 0019	1 Ventilador de Techo VEC S/M S/S S/F	310.00
1242 111A0108 0020	1 Pedestal de Mesa para Micrófono S/M S/M S/S S/F	675.00
1242 111A0108 0021	1 VideoCassettera SONY SLV-L40 102201 S/F	500.00

SISTEMA CONTABLE 2017

RELACIÓN DE BIENES QUE COMPONEN SU PATRIMONIO

Cuenta Pública al 31 de diciembre de 2017

Página 41 de 51

Hora: 11:05:24a. m.

Fecha: 12/02/2018

Código	Descripción del Bien	Valor en Libros
1242 111A0108 0022	1 Bocina PERFCHOISE 111047 S/S 1296	180.00
1242 111A0108 0023	1 Bocina PERFCHOISE 111047 S/S 1296	180.00
1242 111A0108 0024	1 Bocina PERFCHOICE S/M S/S 4140	180.00
1242 111A0108 0025	1 Bocina PERFCHOICE S/M S/S 4140	180.00
1242 111A0108 0026	1 Radio Grabadora SONY S/M S/S S/F	649.50
1242 111A0108 0027	1 Bocina JAZZ S/M S/S 4141	180.00
1242 111A0108 0028	1 Bocina JAZZ S/M S/S 4141	180.00
1242 111A0108 0029	1 Bufer ALTEC ATP3 20280FMUS0401360 S/F	180.00
1242 111A0108 0030	1 Pintarrón S/M S/M S/S S/F	860.00
1242 111A0108 0031	1 Concentrador BENQ SP0008 99330N20242300048 1924	600.01
1242 111A0108 0032	1 Bufer CAMBRIDGE FPS100 SM100014700038 S/F	180.00
1242 111A0108 0033	1 Ventilador de Mesa PHILLIPS S/M S/S S/F	600.00
1242 111A0108 0034	1 Cama Matrimonial S/M S/M S/S 132	701.50
1242 111A0108 0035	1 Colchón S/M S/M S/S BO114-163674	995.00
1242 111A0108 0036	1 Colchón S/M S/M S/S 22391	38,887.25
1242 111A0108 0037	1 Colchón S/M S/M S/S 170512	988.00
1242 111A0108 0038	1 Ruteador (Comunicación) SMC SMC7004VBR 2B03903658 S/F	500.00
1242 111A0108 0039	1 Bocina SONY PCVA-SP3 S/S 1923	180.00
1242 111A0108 0040	1 Bocina SONY PCVA-SP3 S/S 1923	180.00
1242 111A0108 0041	1 Estante S/M S/M S/S S/F	824.50
1242 111A0108 0042	1 Estante S/M S/M S/S S/F	824.50
1242 111A0108 0043	1 Estante S/M S/M S/S S/F	824.50
1242 111A0108 0044	1 Estante S/M S/M S/S S/F	824.50
1242 111A0108 0045	1 Espejo con Marco S/M S/M S/S S/F	275.00
1242 111A0108 0046	1 Espejo con Marco S/M S/M S/S S/F	275.00
1242 111A0108 0047	1 Espejo con Marco S/M S/M S/S S/F	350.00
1242 111A0108 0048	1 Perchero S/M S/M S/S S/F	410.00
1242 111A0108 0049	1 Cesto para Basura de Pedal S/M S/M S/S S/F	120.00
1242 111A0108 0050	1 Cesto Para Basura S/M S/M S/S S/F	120.00
1242 111A0108 0051	1 Cesto Para Basura S/M S/M S/S S/F	120.00
1242 111A0108 0052	1 Cesto Para Basura S/M S/M S/S S/F	120.00
1242 111A0108 0053	1 Cesto Para Basura S/M S/M S/S S/F	120.00
1242 111A0108 0054	1 Rotafolio con Tripie S/M S/M S/S S/F	625.00
1242 111A0108 0055	1 Estante S/M S/M S/S S/F	300.00
1242 111A0108 0056	1 Bocina para Computadora S/M S/M S/S S/F	180.00
1242 111A0108 0057	1 Caja para Revelar Radiografías S/M S/M S/S S/F	400.00
1242 111A0108 0058	1 Espejo con Marco S/M S/M S/S S/F	225.00
1242 111A0108 0059	1 Espejo con Marco S/M S/M S/S S/F	225.00
1242 111A0108 0060	1 Espejo con Marco S/M S/M S/S S/F	225.00
1242 111A0108 0061	1 Espejo con Marco S/M S/M S/S S/F	350.00
1242 111A0108 0062	1 Perchero S/M S/M S/S S/F	410.00
1242 111A0108 0063	1 Mesa Auxiliar S/M S/M S/S S/F	747.45

SISTEMA CONTABLE 2017

RELACIÓN DE BIENES QUE COMPONEN SU PATRIMONIO

Cuenta Pública al 31 de diciembre de 2017

Página 42 de 51

Hora: 11:05:24a. m.

Fecha: 12/02/2018

Código	Descripción del Bien	Valor en Libros
1242 111A0108 0064	1 Pintarrón S/M S/M S/S S/F	860.00
1242 111A0108 0065	1 Rotafolio con Tripie S/M S/M S/S S/F	625.00
1242 111A0108 0066	1 Estante S/M S/M S/S S/F	824.50
1242 111A0108 0067	1 Estante S/M S/M S/S S/F	824.50
1242 111A0108 0068	1 Estante S/M S/M S/S S/F	824.50
1242 111A0108 0069	1 Estante S/M S/M S/S S/F	824.50
1242 111A0108 0070	1 Espejo con Marco S/M S/M S/S S/F	350.00
1242 111A0108 0071	1 Espejo con Marco S/M S/M S/S S/F	350.00
1242 111A0108 0072	1 Espejo con Marco S/M S/M S/S S/F	350.00
1242 111A0108 0073	1 Estante S/M S/M S/S S/F	824.50
1242 111A0108 0074	1 Estante S/M S/M S/S S/F	824.50
1242 111A0108 0075	1 Estante S/M S/M S/S S/F	824.50
1242 111A0108 0076	1 Bocina PERFCHOISE S/M S/S 1296	180.00
1242 111A0108 0077	1 Bocina PERFCHOISE S/M S/S 1296	180.00
1242 111A0108 0078	1 Radio Grabadora SONY CFD-ZW-160 1025672 S/F	649.50
1242 111A0108 0079	2170408000001 Cámara Fotográfica H.P PHOTOSMART E337 CN76GR2057 0075	2,259.75
1242 111A0108 0080	2170408000028 Mezcladora STANTON C500 S/S 00617	4,025.00
1242 111A0108 0081	2170408000025 Mezcladora YAMAHA DE 16 CANALES MG166C S/S 00617	8,050.00
1242 111A0108 0082	2170408000024 Snake para Mezcladora PROWIRE SBC-20X100FTCH S/S 00617	4,830.00
1242 111A0108 0083	2170408000026 Rack S/M S/M S/S 00167	5,865.00
1242 111A0108 0084	2170408000027 Amplificador de Audio ALTO MAC2.4 DE 2400 W STEREO S/S 00617	7,820.00
1242 111A0108 0085	2170408000002 Consola de Audio S/S 0EX400/0EX400MX ALTO S/S 7256	4,749.99
1242 111A0109 0006	2200309000001 Mesa para Masaje S/M S/M S/S 6772	3,900.00
1242 111A0111 0001	2200311000032 Contenedor (Basura) S/M S/M S/S 0048	7,883.36
1242 111A0111 0002	2200311000033 Contenedor (Basura) S/M S/M S/S 0048	7,883.36
1242 111A0111 0003	2200311000034 Contenedor (Basura) S/M S/M S/S 0048	2,146.00
1242 111A0111 0004	2200311000035 Contenedor (Basura) S/M S/M S/S 0048	2,146.00
1242 111A0111 0005	2200311000036 Contenedor (Basura) S/M S/M S/S 0048	2,146.00
1242 111A0111 0006	2200311000037 Contenedor (Basura) S/M S/M S/S 0048	2,146.00
1242 111A0111 0007	2200311000015 Colchón (Ejercicio) S/M S/M S/S 0655	24,928.79
1242 111A0111 0008	2200311000017 Caminadora S/M AT5 OL S/S ZCE71348	5,999.00
1242 111A0111 0009	2200311000018 Caminadora S/M 03.3 S/S ZCE71348	10,999.00
1242 111A0111 0010	2200311000019 Caminadora S/M D 1.3 L S/S ZCE71348	8,999.00
1242 111A0111 0011	2200311000011 Cronómetro S/M S/M S/S 1897	2,204.00
1242 111A0111 0012	2200311000012 Cronómetro STOPWATCH S/M S/S 1897	2,204.00
1242 111A0111 0013	2200311000013 Cronómetro STOPWATCH S/M S/S 1897	2,204.00
1242 111A0112 0001	2170112000001 Snake o Medusa RAPCO 75CC28 S/S 0270	6,200.00
1242 111A0112 0002	2170112000002 Mezcladora MARCAROXY PSL-2442FX S/S 0270	9,150.00
1242 111A0112 0003	2170112000008 Cámara Fotográfica SONY A230 DSLRA230LQE32 SO1-5384713-H BBAAI-49383	7,999.00
1242 111A0112 0004	2170112000010 Pantalla para Proyección APOLO WALLSCREEN/VW70 1857560194 POSA6089873	1,319.00

SISTEMA CONTABLE 2017

RELACIÓN DE BIENES QUE COMPONEN SU PATRIMONIO

Cuenta Pública al 31 de diciembre de 2017

Página 43 de 51

Hora: 11:05:24a. m.

Fecha: 12/02/2018

Código	Descripción del Bien	Valor en Libros
1242 111A0113 0003	1 Pedestales para Micrófono S/M S/M S/S 2688	280.00
1242 111A0113 0004	1 Pedestales para Micrófono S/M S/M S/S 2688	280.00
1242 111A0113 0005	1 Pedestales para Micrófono S/M S/M S/S 2688	280.00
1242 111A0113 0006	1 Pedestales para Micrófono S/M S/M S/S 2688	280.00
1242 111A0113 0007	1 Pedestales para Micrófono S/M S/M S/S 2688	280.00
1242 111A0113 0008	1 Pedestales para Micrófono S/M S/M S/S 2688	280.00
1242 111A0113 0009	1 Micrófono SHURE RS45 S/S 2681	490.00
1242 111A0113 0010	1 Atril para Micrófono PLUGIN S/M S/S 2688-2689	290.00
1242 111A0113 0011	1 Atril para Micrófono PLUGIN S/M S/S 2688-2689	290.00
1242 111A0113 0012	1 Atril para Micrófono PLUGIN S/M S/S 2688-2689	290.00
1242 111A0113 0013	1 Atril para Micrófono PLUGIN S/M S/S 2688-2689	290.00
1242 111A0113 0014	1 Atril para Micrófono PLUGIN S/M S/S 2688-2689	290.00
1242 111A0113 0015	1 Atril para Micrófono PLUGIN S/M S/S 2688-2689	290.00
1242 111A0113 0016	1 Radio Grabadora SONY CFD-S01 S/S MA-048633	889.00
1242 11593215 0002	C.P.U 10 Plástico 1242 DELL INSPIRON 3647 C7YMQ22 34	5,221.00
1242 11593216 0002	01 VIDEOPROYECTOR 800X600HDMI, 01 OANTALLA PLANA 32 PULG. LED. FACT. B 2262	13,500.00
1242 11593216 0003	1 PZAS. PANTALLA PLANA 32 PULGADAS LED FACT. B 2283	19,000.00
1242 11593216 0004	01 PZA. BAFLE ACTIVO (INCLUYE PEDESTAL Y MICROFONO) FACT. B 2280	4,500.00
1242 11593216 0006	01 PZA. VIDEO PROYECTOR BENQ MX 528 FACTURA B 2286	7,000.00
1242 11593216 0007	1 PZA. PROYECTOR BENQ MS 527, 3300 LUMENS, 1 PZA, PANTALLA PLANA 32 PULGADAS LED, VIDEO PROYECTOR 800X600 HDMI FACT. B 2271	21,500.00
1242 11593217 0002	1 PANTALLA 32 PULGADAS LED WXGA PHILIPS RESOLICION 720P FACT. B 2359	5,400.00
1242 11593217 0004	1 PANTALLA 32 PULGADAS LED WXGA PHILIPS RESOLICION 720P FACT. B 2357	5,400.00
1242 11593217 0012	PANTALLA DE 60 PULGADAS SAMSUNG	13,800.00
1242 11593217 0013	PANTALLA PLANA PLASMA 19 PULGADAS LG	2,500.00
1242 11593217 0014	10 COMPUTADORAS PENTIUM 5 H.P	84,000.00
1242 11593217 0015	PANTALLA SHARP DE 40 PULGADAS	27,000.00
1242 11593217 0016	IMPRESORA HP MULTIUSOS	6,900.00
1242 11593217 0017	PANTALLA PLASMA SAMSUNG DE 32 PULGADAS	6,600.00
1242 11593217 0018	PANTALLA SMART TV DE 60 PULGADAS HICIENSE	17,100.00
1242 131A0115 0001	Estante 02 Metal 1242 RIGSA 3000 S/S 5688	1,215.14
1242 131A0115 0003	Pedestal de Mesa para Micrófono 32 Metal Plástico 1242 S/M S/M S/S 2024	402.50
1242 131A0115 0004	Pedestal de Mesa para Micrófono 32 Metal Plástico 1242 S/M S/M S/S 2024	402.50
1242 131A0115 0005	Batería para Cámara Desmontable 32 Metal Plástico 1242 CANON BP-511A S/S 7797	936.10
1242 131A0115 0006	Batería para Cámara Desmontable 32 Metal Plástico 1242 CANON BP-511A S/S 7797	936.10
1242 131A0115 0007	Batería para Cámara Desmontable 32 Metal Plástico 1242 CANON BP-511A S/S 7798	638.25
1242 131A0115 0008	Controladora 32 Metal Plástico 1242 WYTRON DVD 399 2731 0564	4,025.00
1242 131A0115 0009	Ventilador de Mesa 32 Metal Plástico 1242 LASKO S/M S/S 5348939	255.00
1242 31593217 0002	PANTALLA PLASMA 19 PULGADAS PANASONIC	2,800.00

SISTEMA CONTABLE 2017

RELACIÓN DE BIENES QUE COMPONEN SU PATRIMONIO

Página 44 de 51

Cuenta Pública al 31 de diciembre de 2017

Hora: 11:05:24a. m.

Fecha: 12/02/2018

Código	Descripción del Bien	Valor en Libros
1242 91581517 0002	08 LAPTOP HP PENTIUM 7	52,432.00
1242 91593216 0002	3 PZAS. JUEGO DE MESA DE DOMINO, 2 PZAS, JUEGO DE MESA MONOPOLIS, 5 PZAS. GUITARRAS ACUSTICAS FACT. B 2251	4,350.00
1242 91593216 0003	05 JUEGOS MESAS TWISTER,DISNEY,MONOPOLIS,DOMINO FACT. B 2265	1,450.00
1242 91593216 0004	1 PZA. TECLADO, 1 PZA. BATERIA STAGE DE 22, 1 PZA. CONSOLA XBOX ONE FACT.B 2281	17,700.00
1242 91593216 0005	11 PZAS. JUEGOS DE MESAS DE DOMINO,AJEDREZ, UNO CARTAS, TWISTER FACT. B 2235	3,600.00
1242 91593216 0006	3 PZA. JUEGO DE MESA MONOPOLIS,6 PZAS. GUITARRA ACUSTICAS, 3 PZA. JUEGO DE MESA DOMINO, 2 PZA. DE MSA DESTRESA, 3 PZA. JUEGO DE MESA TWSTER, 2 PZA. JUEGO MESA UNO SPIN FACT. B 2247	7,650.00
1242 91593216 0007	2 PZA. JUEGO DE MESA DOMINO, 2 JUEGO DE MESA DESTREZA, 2 PZA. JUEGO DE MESA MONOPOLIS FACT. B 2264	2,100.00
1242 91593216 0008	1 PZA. PANTALLA TRIPLE 60X60 FACT. B 2263	3,500.00
1242 91593217 0002	1 CONSOLA XBOX ONE 500GB FACT. B 2358	15,600.00
1242 91593217 0003	5 GUITARRAS LA SANTANDEREANA MADERA DE PINO FACT. B 2356	4,499.99
1242 91593217 0004	1CONSOLA XBOX ONE 500GB NEGRO BATTLEFIELD1 4K, 1 PANTALLA TRIPLE 60X60 MODELO P FACT. B 107	10,900.00
1242 91593217 0006	1 JUEGO PARA XBOX ONE, 1 JUEGO PARA XBOX FIFA, 1 TWISTER GIGANTE DE 3MTS, 1 JUEGO PARA XBOX ONE FACT. B 105	5,500.00
1242 91593217 0007	1 JUEGO PARA XBOX ONE FIFA 17 FACT. B 106	1,000.00
1242 91593217 0008	1 JUEGO XBOX ONE LEGO, 1 JUEGO XBOX ONE FOFA 17, FACT. B 111	1,800.00
1242 91593217 0009	1 PANTALLA TRIPIE 60X60 MODELO P 6406/VPT6060A FACT. B 110	3,100.00
1242 91593217 0010	6 COMPUTADORAS DELL PENTIUM 6	46,720.00
1242 91593217 0011	LAPTOP HP PENTIUM 5	6,100.00
1242 91593217 0012	COMPUTADORA LAPTOP MARCA DELL	7,200.00
1242 91593217 0013	PANTALLA PLASMA SAMSUNG DE 42 PULGADAS	13,500.00
1243	Equipo e Instrumental Médico y de Laboratorio	301,930.50
1243 111A0103 0001	2130105000385 Estufón S/M S/M S/S S/F	1,000.00
1243 111A0103 0002	2130105000641 Sistema de Rayos X S/M NLR60/8-02 ADO165/3894 S/F	43,500.00
1243 111A0103 0003	2130105000186 Baño María RIO ROCHA BM408 BMM L S/F	6,000.00
1243 111A0103 0004	2130105000181 Centrifuga SOLBAT S/M S/S S/F	3,000.00
1243 111A0103 0005	2130105000185 Centrifuga ROLCO S/M 89718 S/F	3,000.00
1243 111A0103 0006	2130105000184 Agitador SOLBAT S/M 2142 S/F	3,500.00
1243 111A0103 0007	2130105000183 Espectrofotómetro de Absorción MILTON ROY 20D S/S S/F	57,500.00
1243 111A0103 0008	2130105000189 Esterilizador CAISA 12-27 S/S S/F	3,500.00
1243 111A0103 0009	2130105000182 Horno Desecador RIOS ROCHA HS-33 S/S S/F	8,000.00
1243 111A0103 0010	2130105000921 Caldera HESA S/M S/S S/F	1,400.00
1243 111A0104 0001	2130105000969 Bascula con Estadímetro 120 Kilogramos /SM S/M S/S S/F	1,090.00
1243 111A0104 0002	2130105001015 Estufón S/M S/M S/S S/F	1,000.00
1243 111A0104 0003	2130105001018 Estufón S/M S/M S/S S/F	1,000.00
1243 111A0104 0004	2130105000975 Mesa Ocupacional S/M S/M S/S S/F	1,000.00
1243 111A0104 0005	2130105000976 Tinta de Hidromasaje MIDLAND PC-3614 T1104364 S/F	3,500.00
1243 111A0104 0006	2130105000983 Tinta de Hidromasaje MIDLAND PC 3611 S/S S/F	3,500.00
1243 111A0104 0007	2130105000985 Compresero (Terapia) GIBSON GFC0SM3ED3 WB03915001 S/F	2,250.00

SISTEMA CONTABLE 2017

RELACIÓN DE BIENES QUE COMPONEN SU PATRIMONIO

Cuenta Pública al 31 de diciembre de 2017

Página 45 de 51

Hora: 11:05:24a. m.

Fecha: 12/02/2018

Código	Descripción del Bien	Valor en Libros
1243 111A0104 0008	2130105000998 Unidad Dental S/M S/M S/S S/F	11,000.00
1243 111A0104 0009	2130105000959 Mesa Pasteur S/M S/M S/S S/F	1,072.50
1243 111A0104 0010	2130105000963 Mesa Pasteur S/M S/M S/S S/F	1,072.50
1243 111A0104 0011	2130105000964 Plantoscopio S/M S/M S/S S/F	1,000.00
1243 111A0104 0012	2130105000991 Plantoscopio S/M S/M S/S S/F	1,000.00
1243 111A0104 0013	2130105000992 Plantoscopio S/M S/M S/S S/F	1,000.00
1243 111A0104 0014	2130105000982 Diatermia (Terapia) MICROTAM S/M 010274 S/F	6,000.00
1243 111A0104 0015	2130105000987 Diatermia (Terapia) COSMOGAMMA SN-500 ST06321 S/F	9,000.00
1243 111A0104 0016	2130105000966 Mesa de Laboratorio S/M S/M S/S S/F	1,787.50
1243 111A0104 0017	2130105000967 Microscopio Óptico Binocular S/M S/M S/S S/F	1,000.00
1243 111A0106 0001	2130106000279 S/M S/M S/S A 17752	2,000.00
1243 111A0106 0002	2130106000280 S/M S/M S/S A 17752	2,000.00
1243 111A0106 0003	2130106000126 EPSON POWERLITE S1 FCHG367194F S/F	20,200.00
1243 111A0106 0004	2070306000003 S/M S/M S/S S/F	1,900.00
1243 111A0106 0005	2130106000241 TOTALINE FKGB123TOT 1804Y34080 9025	3,450.00
1243 111A0106 0006	2130106000245 TOTALINE MK036GDMK036AWA 1181540579 8898	6,350.00
1243 111A0106 0007	2130106000247 TOTALINE MK036692MK035AWA 1181540125 8897	6,350.00
1243 111A0108 0001	1 Negatoscopio (médico) S/M S/M S/S	750.00
1243 111A0108 0002	1 Cubeta de Patada S/M S/M S/S S/F	820.00
1243 111A0108 0003	1 Chaise Longe (médico) S/M S/M S/S	510.00
1243 111A0108 0004	1 Chaise Longe (médico) S/M S/M S/S	510.00
1243 111A0108 0005	1 Contador de Piano (Laboratorio) CLAYSADAMS S/M S/S	400.00
1243 111A0108 0006	1 Portasuero C/S Rodajas S/M S/M S/S	510.00
1243 111A0108 0007	1 Portasuero C/S Rodajas S/M S/M S/S	510.00
1243 111A0108 0008	1 Negatoscopio (médico) S/M S/M S/S	750.00
1243 111A0108 0009	1 Negatoscopio (médico) S/M S/M S/S	750.00
1243 111A0108 0010	1 Herbómetro MONARIC S/M S/S S/F	30.00
1243 111A0108 0011	1 Cubeta de Patada S/M S/M S/S S/F	820.00
1243 111A0108 0012	1 Cubeta de Patada S/M S/M S/S S/F	820.00
1243 111A0108 0013	1 Olla de Presión S/M S/M S/S S/F	410.00
1243 111A0108 0014	2170408000019 Equipo de laboratorio EKEN S/M S/S 300	50,600.00
1243 111A0108 0015	2170408000017 Bomba de Aspersión Portátil GHEMANN S/M S/S 50067	2,750.00
1243 111A0109 0001	2200309000002 Mesa de Tratamiento (Médico) S/M S/M S/S 6772	3,900.00
1243 111A0111 0001	2200311000026 Banca Fija para Piernas S/M GENERICO S/S 1853	2,262.00
1243 111A0111 0002	2200311000027 Banca Fija para Piernas S/M GENERICO S/S 1853	2,262.00
1243 111A0111 0003	2200311000028 Banca Fija para Piernas S/M GENERICO S/S 1853	2,262.00
1243 111A0111 0004	2200311000029 Banca Fija para Piernas S/M GENERICO S/S 1853	2,262.00
1243 111A0111 0005	2200311000030 Banco para Pantorrillas S/M GENERICO S/S 1853	4,060.00
1243 111A0111 0006	2200311000031 Banco para Pantorrillas S/M GENERICO S/S 1853	4,060.00
1244	Vehículos y Equipo de Transporte	3,261,402.44
1244 111A0107 0002	01 Vehiculo Sedan Motor de 4 Cilindros, 4 Puertas Transmision Manual de 5 Velocidades, Direccion Hidraulica Modelo 2008 (Juventud)	110,379.00

SISTEMA CONTABLE 2017

RELACIÓN DE BIENES QUE COMPONEN SU PATRIMONIO

Página 46 de 51

Cuenta Pública al 31 de diciembre de 2017

Hora: 11:05:24a. m.

Fecha: 12/02/2018

Código	Descripción del Bien	Valor en Libros
1244 111A0114 0002	03 VEHICULOS COLOR BLANCO TIPO CHASIS CABINA MODELO 2014 MOTOR 08 CILINDROS ,MARCA RAM	1,072,643.88
1244 131A0100 0002	01 Ford Ecoline Eq. Van Tipo Ambulancia II Mod. 2000 Color Blanco No. Serie 1FTRE14201HA05681,PL-DMT-7501 CAPECE	205,500.00
1244 131A0102 0001	01 Vehiculo Mca. Chevrolet Tipo Chevy Mod. 2002, Serie 3G15FF21372S145987 (Juventud)	79,990.00
1244 131A0104 0002	Tsuru Color Blanco de 4ptas. Mca. Nissan Mod. 2005 Num. Serie 3N1EB31S95K313827,PL-DND3210	99,900.00
1244 131A0104 0006	Camioneta de 3 Toneladas Mca. Chevrolet Mod. 2005 No. Serie 3GBJC34R65M108573, PL-CY75251	198,785.00
1244 131A0105 0008	Vehiculo Color Blanco Olimpiada Tipo Van de Pasajeros Aut. NS.IGAHG39U551174100 Mod. 2005,PL-DND3217	386,185.00
1244 131A0110 0003	Tsuru Marca Nissan Mod. 2011 Serie 3N1EB31S5BK331429	114,500.00
1244 131A0180 0001	Omnibus Mca. Dina Mod. 1980 Color Blanco Serie 0802791-B0 Motor 28118904,PL-2ASP99	2,010.47
1244 131A0187 0001	01 Volkswagen Sedan Color Blanco Mod. 1987 Serie No. 11H0013754, Placas DMR-3793	10,657.19
1244 131A0190 0002	01 Chevrolet Pick-Up Mod. 1990 Motor LM-135949 No. Serie 3GC-HP42-L9M 193361, Placas 1ASP-95	28,500.00
1244 131A0197 0001	Autobus Mod. 98 Serie 3CDW79M11W3800105,PL-1ASP94	630,000.00
1244 131A0199 0001	Automovil Tsuru 4 Puertas Mat. GA16-7140013R, Serie 3N1EB31S2YLI38237,PL-DMR3791	112,010.00
1244 131A0199 0002	Camioneta Tracker 4X4 Motor Y6904997, Serie 2CNBJ13C4Y6904997,PL-DMR3790	210,341.90
1246	Maquinaria, Otros Equipos y Herramientas	393,903.21
1246 111A0103 0001	2130105000285 Refrigerador MABE S/M TEX20RNB S/F	1,910.00
1246 111A0103 0002	2130105000397 Refrigerador IEM S/M S/S S/F	1,910.00
1246 111A0103 0003	2130105000944 Refrigerador MABE S/M S/S S/F	1,910.00
1246 111A0103 0004	2130105000709 NoBreak TRIPP LITE 450 S/S S/F	1,300.00
1246 111A0103 0005	2130105000722 NoBreak SOLA BASIC SR-480 E00H18767 4141	1,450.00
1246 111A0103 0006	2130105000766 NoBreak TRIPP LITE 500 911ABC4397Y00440 1923	1,121.00
1246 111A0103 0007	2130105000698 NoBreak TRIPP LITE 450 S/S S/F	1,300.00
1246 111A0103 0008	2130105000396 Tanque de Gas Estacionario S/M S/M S/S S/F	2,462.50
1246 111A0103 0009	2130105000147 Bomba de Gasolina para Agua HONDA S/M S/S S/F	4,494.00
1246 111A0104 0001	2130105001023 Campana Purificadora S/M S/M S/S S/F	1,600.00
1246 111A0106 0001	1 Regulador de Fuente de Cargo MARKVISION S/M S/F	220.00
1246 111A0106 0002	1 Regulador de Fuente de Cargo SOLA BASIC 1200 S/F	495.00
1246 111A0106 0003	1 Regulador de Fuente de Cargo TDE PRO NET S/F	230.00
1246 111A0106 0004	1 Regulador de Fuente de Cargo MARKVISION S/M S/F	220.00
1246 111A0106 0005	1 Regulador de Fuente de Cargo MARKVISION S/M S/F	220.00
1246 111A0106 0006	1 Herramientas de Taller MANHATAN S/M S/F	471.50
1246 111A0106 0007	1 Regulador de Fuente de Cargo COMPLET S/M S/F	200.00
1246 111A0106 0008	1 Regulador de Fuente de Cargo MARKVISION S/M S/F	220.00
1246 111A0106 0009	1 Regulador de Fuente de Cargo TDE PRO NET S/F	230.00
1246 111A0106 0010	1 Regulador de Fuente de Cargo MARKVISION S/M S/F	220.00
1246 111A0106 0011	1 Regulador de Fuente de Cargo MARKVISION S/M S/F	220.00
1246 111A0106 0012	1 Regulador de Fuente de Cargo MARKVISION S/M S/F	220.00

SISTEMA CONTABLE 2017
RELACIÓN DE BIENES QUE COMPONEN SU PATRIMONIO

Cuenta Pública al 31 de diciembre de 2017

Página 47 de 51

Hora: 11:05:24a. m.

Fecha: 12/02/2018

Código	Descripción del Bien	Valor en Libros
1246 111A0106 0013	1 Ventilador de Techo LASKO 2518 QM 6563BE7669635	498.02
1246 111A0106 0014	1 Ventilador de Techo LASKO 2518 QM 6563BE7669635	498.02
1246 111A0106 0015	1 Ventilador de Techo LASKO 2518 QM 6563BE7669635	498.02
1246 111A0106 0016	1 Ventilador de Techo LASKO 2518 QM 6563BE7669635	498.02
1246 111A0106 0017	1 Ventilador de Techo LASKO 2518 QM 6563BE7669635	498.02
1246 111A0106 0018	1 Ventilador de Techo LASKO 2518 QM 6563BE7669635	498.02
1246 111A0106 0019	1 Ventilador de Techo LASKO 2518 QM 6563BE7669635	498.02
1246 111A0106 0020	1 Ventilador de Techo LASKO 2518 QM 6563BE7669635	498.02
1246 111A0106 0021	1 Ventilador de Techo LASKO 2518 QM 6563BE7669635	498.02
1246 111A0106 0022	1 Ventilador de Techo LASKO 2518 QM 6563BE7669635	498.02
1246 111A0106 0023	1 Ventilador de Techo LASKO 2518 QM 6563BE7669635	498.02
1246 111A0106 0024	1 Ventilador de Techo LASKO 2518 QM 6563BE7669635	498.02
1246 111A0106 0025	1 Ventilador de Techo LASKO 2518 QM 6563BE7669635	498.02
1246 111A0106 0026	1 Ventilador de Techo LASKO 2518 QM 6563BE7669635	498.02
1246 111A0106 0027	1 Ventilador de Techo LASKO 2518 QM 6563BE7669635	498.02
1246 111A0106 0028	1 Ventilador de Techo LASKO 2518 QM 6563BE7669635	498.02
1246 111A0106 0029	1 Ventilador de Techo LASKO 2518 QM 6563BE7669635	498.02
1246 111A0106 0030	1 Ventilador de Techo LASKO 2518 QM 6563BE7669635	498.02
1246 111A0106 0031	1 Ventilador de Techo LASKO 2518 QM 6563BE7669635	498.02
1246 111A0106 0032	1 Ventilador de Techo LASKO 2518 QM 6563BE7669635	498.02
1246 111A0106 0033	1 Ventilador de Techo LASKO 2518 QM 6563BE7669635	498.02
1246 111A0106 0034	1 Ventilador de Techo LASKO 2518 QM 6563BE7669635	498.02
1246 111A0106 0035	1 Ventilador de Techo LASKO 2518 QM 6563BE7669635	498.02
1246 111A0106 0036	1 Ventilador de Techo LASKO 2518 QM 6563BE7669635	498.02
1246 111A0106 0037	1 Ventilador de Techo LASKO 2518 QM 6563BE7669635	498.02
1246 111A0106 0038	1 Ventilador de Techo LASKO 2518 QM 6563BE7669635	498.02
1246 111A0106 0039	1 Regulador de Fuente de Cargo MARKVISION S/M S/F	220.00
1246 111A0106 0040	2130006000263 TRIPP LITE OMNISMART500 9451ALROM501001084 1246-1247	1,955.00
1246 111A0106 0041	2130006001123 SOLA BASIC MICROSRINET 500 E06B24799 0060-0062	1,495.00
1246 111A0106 0042	2130106000168 H.P COMPAQ M-UV-69A F6AB50CN3RD0JFI 23501,23502 MCA	1,000.00
1246 111A0106 0043	2130106000206 3 COM BASELINE SWITH 2 LV5Q550133613 S/F	1,600.00
1246 111A0106 0044	2130006000262 TRIPP LITE OMNISMART500 9451ALROM501000135 1246-1247	1,955.00
1246 111A0106 0045	2130006001115 SOLA BASIC MICROSRINET 500 E06B24806 0060-0062	1,495.00
1246 111A0106 0046	2130006001117 SOLA BASIC MICROSRINET 500 E06B24779 0060-0062	1,495.00
1246 111A0106 0047	2130006001118 SOLA BASIC MICROSRINET 500 E06B24780 0060-0062	1,495.00
1246 111A0106 0048	2130006000257 SONY VPL-CS20 2008993 1250	25,300.00
1246 111A0106 0049	2130106000242 TOTALINE 38XCA12226TOT 2504M73707 9025	3,450.00
1246 111A0106 0050	2130106000246 TOTALINE NA036AKC3 E041634525 8898	6,350.00
1246 111A0106 0051	2130106000248 TOTALINE NA036AKC3 E041634470 8897	6,350.00
1246 111A0106 0052	2130106000136 TRIPPLITE OMNISMART 500 9349ALROM501000044 S/F	1,300.00
1246 111A0106 0053	2130106000138 TRIPPLITE OMNISMART 500 9349ALROM501000066 S/F	1,300.00

SISTEMA CONTABLE 2017

RELACIÓN DE BIENES QUE COMPONEN SU PATRIMONIO

Página 48 de 51

Cuenta Pública al 31 de diciembre de 2017

Hora: 11:05:24a. m.

Fecha: 12/02/2018

Código	Descripción del Bien	Valor en Libros
1246 111A0106 0054	2130106000134 TRIPPLITE OMNISMART 500 9349ALROM501000060 S/F	1,300.00
1246 111A0106 0055	2130106000284 S/M S/M S/S 11193	1,789.50
1246 111A0106 0056	2130106000253 PRACTIMEX HORC-2-CHA S/S 11060	5,121.74
1246 111A0106 0057	2130106000252 FLAMMA 1.1 50-01-01-05-00002 11060	2,782.61
1246 111A0106 0058	2130106000299 TP-2015 S/M S/S 6782	12,264.00
1246 111A0106 0059	2130106000289 ONE AF S/M S/S 6782	3,652.17
1246 111A0107 0009	1 NoBreak 500 VA MARKVISION UPS-500 0051 INTEC	440.00
1246 111A0107 0010	2040107000054 Aire acondicionado L. G. 18,000 BTU 612TAVY02175 0171	7,761.72
1246 111A0107 0011	2170107000079 NoBreak MICRO SRINET XRN-21-501 E07K14411 38132	1,310.00
1246 111A0107 0012	2170407000055 Switch S/M 520416 1CM-1 94063724097 34454	2,237.12
1246 111A0107 0013	2170107000009 Rotafolio con Tripie ALPINO EVEREST S/M S/S S/F	999.00
1246 111A0107 0014	2170107000097 Aire acondicionado SAMSUNG S/M S/S 6218	8,997.00
1246 111A0107 0015	2170107000098 Aire acondicionado SAMSUNG S/M S/S 6218	8,997.00
1246 111A0107 0016	2170107000099 Aire acondicionado SAMSUNG S/M S/S 6218	8,997.00
1246 111A0107 0017	2170107000070 Sillón Ejecutivo Giratorio OFIIMAGEN SI-3 S/S 2561	1,148.00
1246 111A0107 0018	2170107000084 NoBreak MICRO SRINET XRN-21-501 E07K14422 38132	1,310.00
1246 111A0107 0019	2170107000086 NoBreak MICRO SRINET XRN-21-501 E07K14412 38132	1,310.00
1246 111A0107 0020	2170407000058 NoBreak TRIPPLITE 550VA SMART5508 9615ALRSM500700272 34454	2,020.29
1246 111A0107 0021	2170407000059 NoBreak TRIPPLITE 550VA SMART5508 9615ALRSM500700218 34454	2,020.29
1246 111A0108 0003	1 Regulador de Voltaje TDE S/M 010053494 S/F	205.00
1246 111A0108 0004	1 NoBreak TRIPP LITE INTERNET45 S/S 3BE4337584	969.90
1246 111A0108 0005	1 NoBreak TRIPPLITE OMNISMART 500 9349ALROM501000093 S/F	969.90
1246 111A0108 0006	1 Regulador de Voltaje NET AP1000NL 21070042047 S/F	410.00
1246 111A0108 0007	1 NoBreak TRIPPLITE 550VA SMART5508 9608ALRSM500700167 34454	969.90
1246 111A0108 0008	1 NoBreak TRIPPLITE OMNISMART 500 9349ALROM501000305 23503,23504 MCA	969.90
1246 111A0108 0009	1 Regulador de Voltaje SOLA BASIC 1200 E-98-G-05908 S/F	205.00
1246 111A0108 0010	1 NoBreak TRIPPLITE OMNISMART 1400 9346ALROM501300089 23502 SIAHE	969.90
1246 111A0108 0011	1 NoBreak TRIPPLITE OMNISMART 500 9349ALROM501000221 4646 SIAHE	969.90
1246 111A0108 0012	1 NoBreak TRIPP LITE INTERNET45 S/S 3BE4337584	969.90
1246 111A0108 0013	1 NoBreak TDE PCTOP 500 S/S 14313 ABC	969.90
1246 111A0108 0014	1 Regulador de Voltaje SOLA PC300 S/S S/F	410.00
1246 111A0108 0015	1 NoBreak TRIPPLITE OMNISMART 500 9930AD00M501000107 S/F	969.90
1246 111A0108 0016	1 Bomba para Agua SIEMENS S/M S/S S/F	950.00
1246 111A0108 0017	1 Bomba H.P. S/M S/M S/S 5652	977.50
1246 111A0108 0018	1 Esmeril Eléctrico DINAMO S/M 5386 S/F	921.00
1246 111A0108 0019	1 Lijadora Eléctrica DS321 S/M S/S 0451E	855.00
1246 111A0108 0020	1 Prensa de Banco TORILLO S/M S/S S/F	838.00
1246 111A0108 0021	1 Aspiradora KOBLENS S/M S/S S/F	680.00
1246 111A0108 0022	1 Regulador de Voltaje SOLA BASIC 1200 S/S S/F	205.00
1246 111A0108 0023	1 Regulador de Voltaje SOLA BASIC 1000 E-98H17045 S/F	205.00

SISTEMA CONTABLE 2017

RELACIÓN DE BIENES QUE COMPONEN SU PATRIMONIO

Cuenta Pública al 31 de diciembre de 2017

Página 49 de 51

Hora: 11:05:24a. m.

Fecha: 12/02/2018

Código	Descripción del Bien	Valor en Libros
1246 111A0108 0024	1 NoBreak TRIPP LITE INTERNET45 S/S 3BE4337584	969.90
1246 111A0108 0025	1 NoBreak TRIPPLITE OMNISMART 500 9349ALROM501000469 23503,23504 MCA	969.90
1246 111A0108 0026	1 NoBreak TRIPP LITE 450 S/S S/F	969.90
1246 111A0108 0027	1 NoBreak TRIPP LITE 450 S/S S/F	969.90
1246 111A0108 0028	1 Multiplexor DATA S/M S/S S/F	220.00
1246 111A0108 0029	1 NoBreak TRIPP LITE 500 9111ABC4397Y00436 1923	969.90
1246 111A0108 0030	1 NoBreak TRIPP LITE INTERNET45 S/S 3BE4337584	969.90
1246 111A0108 0031	1 NoBreak TRIPP LITE INTERNET45 S/S 3BE4337584	969.90
1246 111A0108 0032	1 NoBreak TRIPP LITE INTERNET45 S/S 3BE4337584	969.90
1246 111A0108 0033	1 Regulador de Voltaje SOLA PC-500 S/S S/F	410.00
1246 111A0108 0034	1 Lámpara de Chicote S/M S/M S/S S/F	630.00
1246 111A0108 0035	1 Lámpara de Chicote S/M S/M S/S S/F	315.00
1246 111A0108 0036	1 Lámpara de Chicote S/M S/M S/S S/F	630.00
1246 111A0108 0037	1 Regulador de Voltaje SOLA PC500 S/S S/F	410.00
1246 111A0108 0038	1 No Break TRIPP LITE INTERNET45 S/S 3BE4337584	969.90
1246 111A0108 0039	1 Regulador de Voltaje SOLA BASIC S/M E-98-H-20887 S/F	205.00
1246 111A0108 0040	1 Regulador de Voltaje SOLA BASIC S/M E-98-H-22461 S/F	410.00
1246 111A0108 0041	1 Regulador de Voltaje SOLABASIC 1000 E-98H22340 S/F	410.00
1246 111A0108 0042	1 Bomba para Agua SIEMENS S/M S/S S/F	950.00
1246 111A0108 0043	1 Bomba para Agua EXCELL S/M A94 S/F	950.00
1246 111A0108 0044	1 Picadora de Pasto S/M S/M S/S S/F	975.00
1246 111A0108 0045	1 Esmeril Eléctrico S/M S/M 3C49CAX S/F	921.00
1246 111A0108 0046	1 Regulador de Voltaje SOLA BASIC S/M E-98-H-22298 S/F	410.00
1246 111A0108 0047	1 Regulador de Voltaje SOLA BASIC MICROVOLT E01A23403 4140	410.00
1246 111A0108 0048	1 Bomba para Agua SIEMENS S/M S/S S/F	950.00
1246 111A0108 0049	1 Filtro Purificador de Agua S/M S/M S/S S/F	650.00
1246 111A0108 0050	1 Exprimidor de Jugos S/M S/M S/S S/F	900.00
1246 111A0108 0051	1 Batidora de 3 Velocidades OSTER S/M S/S S/F	480.00
1246 111A0108 0052	1 Tarja para Trastos S/M S/M S/S S/F	800.00
1246 111A0108 0053	1 Espejo de Cuerpo Entero S/M S/M S/S S/F	350.00
1246 111A0108 0054	1 Espejo de Cuerpo Entero S/M S/M S/S S/F	350.00
1246 111A0108 0055	1 Espejo con Marco S/M S/M S/S S/F	350.00
1246 111A0108 0056	1 Espejo con Marco S/M S/M S/S S/F	350.00
1246 111A0108 0057	1 Espejo con Marco S/M S/M S/S S/F	350.00
1246 111A0108 0058	1 Espejo con Marco S/M S/M S/S S/F	350.00
1246 111A0108 0059	1 Espejo con Marco S/M S/M S/S S/F	350.00
1246 111A0108 0060	1 Tarja Doble S/M S/M S/S S/F	800.00
1246 111A0108 0061	1 No Break TRIPPLITE OMNISMART 500 9349ALROM501000131 23501,23502A MCA	969.90
1246 111A0108 0062	2170408000015 Compresora de Aire TRUPER 2 HP COMP S/S 6957 A	1,828.50
1246 111A0108 0063	2170408000016 Compresora de Aire TRUPER 3 HP COMP S/S 6957 A	2,817.50
1246 111A0108 0064	2170408000003 Motobomba de Agua HAYWARD SUPER II FULL RATED DE 2 HP SER 17307FM 0507 A	7,973.00

SISTEMA CONTABLE 2017

RELACIÓN DE BIENES QUE COMPONEN SU PATRIMONIO

Cuenta Pública al 31 de diciembre de 2017

Página 50 de 51

Hora: 11:05:24a. m.

Fecha: 12/02/2018

Código	Descripción del Bien	Valor en Libros
1246 111A0108 0065	2170408000023 NoBreak SOLA BASIC MICRO SR 800 S/S 164	1,725.00
1246 111A0110 0002	2200310000006 NoBreak TRIPPLITE OMNISMART 500 9852ALROM663800282 529	1,980.00
1246 111A0111 0002	2200311000016 Bomba H.P. SIEMENS S/M S/S 8591	2,053.86
1246 111A0111 0003	2200311000022 Bicicleta Estacionaria (ejercicio) S/M S/M S/S 2878	3,810.60
1246 111A0111 0004	2200311000023 Bicicleta Estacionaria (ejercicio) S/M S/M S/S 2878	3,810.60
1246 111A0111 0005	2200311000020 Bicicleta de Montaña S/M S/M S/S 2878	9,622.20
1246 111A0111 0006	2200311000021 Bicicleta de Montaña S/M S/M S/S 2878	9,622.20
1246 111A0113 0188	1139013000001 Báscula Electrónica TECNOCOR B-P500-IPEN S/S 5838	4,942.00
1246 41593216 0002	01 PZA DE CLIMA DE 36 BTU FACTURA B 754	27,832.20
1246 41593216 0003	1 PZA. AIRE ACONDICIONADO FACT. B 731	4,999.99
1246 41593217 0002	1 MINI ESPLIP CHE 43 FACT. 2355	7,500.00
1246 41593217 0003	PANTALLA SHARP DE 50 PULGADAS	11,500.00
1246 41593217 0004	PANTALLA PLASMA DE 32 PULGADAS MARCA SONY	8,500.00
1246 61581517 0002	06 IMPRESORAS A COLOR EPSON STYLUS	48,720.00
1246 61593216 0002	2 PZAS. REGULADOR DE VOLTAJE COMPLET 1200VA 600W 8 FACT. B 2249	900.00
1246 61593216 0003	1 PZAS. REGULADOR DE VOLTAJE COMPLET. 1200 VA 600W 8 FACT. B 2238	450.00
1246 61593216 0004	01 PZA REGULADOR DE VOLTAJE COMPLET 1200 VA 600W 8 CONTACTOS FACT. B 2254	450.00
1246 61593216 0005	01 PZA. REGULADOR DE VOLTAJE COMPLET 1200VA 600W 8 CONTACTOS FACT. B 2230	450.00
1246 61593216 0006	08 PZAS REGULADORES DE VOLTAJE COMPLET PLUS ERV-6-001,1300VA. FACT. B 2289	2,800.00
1246 61593216 0007	2 PZA. REGULADOR DE VOLTAJE COMPLET 1200VA 600W, 8 FACT. B 2266	900.00
1246 61593216 0008	5 PZAS. REGULADORES DE VOLTAJE COMPLET 1200 VA 600W, 4 PZAS. REGULADORES DE VOLTAJE COMPLET 1200 VA 600W FACT. B 2274	4,050.00
1246 61593216 0009	1 PZA. GENERADOR PORTATIL 5000 WATTS FACT. B 2276	12,000.00
1246 61593217 0002	1 REGULADOR MODELO RS-14001 KOBLENZ SALIDA DE 8 CONTACTOS VOLTAJE DE SALIDA 120 VCA FACT. B 3222	1,100.00
1246 61593217 0003	1 REGULADOR MODELO RS-14001 KOBLENZ SALIDA DE 8 CONTACTOS VOLTAJE DE SALIDA 120 VCA FACT. B 3226	600.00
1246 61593217 0004	1 REGULADOR MODELO 3224 CH 32	3,600.00
1251	Software	47,423.45
1251 111A0106 0001	1 Software NORTON 2004 6563BE82149	665.82
1251 111A0106 0002	1 C.D. Writer LG S/M S/F	532.45
1251 111A0106 0003	2130106000224 SAMSUNG CT-20V10MN 36693CDW00122X 1058	1,651.30
1251 111A0106 0004	2070306000008 MICROSOFT S/M S/S 20353 A	13,346.59
1251 111A0107 0004	1 Memoria Flash (USB) S/M S/M 34454	908.76
1251 111A0107 0005	1 Memoria Flash (USB) S/M S/M 34454	908.76
1251 111A0107 0006	1 Memoria Flash (USB) S/M S/M 34454	908.77
1251 111A0107 0007	2170107000104 Software MICROSOFT SMALL BUSINESS WIN 32 99994-609-345-291 2201	5,520.00
1251 111A0107 0008	2170107000106 Software MICROSOFT SMALL BUSINESS WIN 32 99994-609-345-224 2201	5,520.00
1251 111A0107 0009	2170107000108 Software MICROSOFT SMALL BUSINESS WIN 32 99994-609-345-290 2201	5,520.00

SISTEMA CONTABLE 2017
RELACIÓN DE BIENES QUE COMPONEN SU PATRIMONIO

Cuenta Pública al 31 de diciembre de 2017

Página 51 de 51

Hora: 11:05:24a. m.

Fecha: 12/02/2018

Código	Descripción del Bien	Valor en Libros
1251 111A0108 0001	1 Software SIMANTEC S/M S/S 4462	900.00
1251 111A0108 0002	1 Memoria Flash (USB) MARKVISION S/M 049PEJT 0052 INTEC	500.00
1251 111A0108 0003	1 Memoria Flash (USB) MARKVISION S/M S/S 0052 INTEC	500.00
1251 111A0108 0004	1 Software MICROSOFT 2003 S/S 23501-23502	988.00
1251 111A0108 0005	1 Software MICROSOFT 2003 S/S 23502	988.00
1251 111A0108 0006	1 Software MICROSOFT 2003 S/S 13506	988.00
1251 111A0108 0007	1 Software MICROSOFT 2003 S/S 23501-23502	988.00
1251 111A0108 0008	1 Software MICROSOFT 2003 S/S 23502	988.00
1251 111A0108 0009	1 Software PANDA TITANIUM 7.0 S/S 13506	988.00
1251 111A0108 0010	1 Software MICROSOFT 2000 S/S 20353A	988.00
1251 111A0108 0011	1 Memoria Flash (USB) MARKVISION S/M 04AQEJS 0053 INTEC	500.00
1251 111A0108 0012	1 Memoria Flash (USB) MARKVISION S/M 04AOEJS 0052 INTEC	500.00
1251 111A0112 0001	2170112000016 Fuente de Poder DELL OPTIPLEX SERVICE 3MTT5F1 CN-ONH493-71615-814-25E2 50247	1,624.00
1251 111A0113 0001	1 Switch 10 Plástico LINKSYS SD208LA S/S	501.00