

SISTEMA CONTABLE 2017  
ESTADO DE SITUACIÓN FINANCIERA  
AL 31 DE DICIEMBRE DEL 2017

Página 1 de 1

Fecha: 29/01/2018

ACTIVO	2017	2016	PASIVO	2017	2016
<b>Activo Circulante</b>			<b>Pasivo Circulante</b>		
Efectivo y Equivalentes	13,708,172.23	17,507,267.44	Cuentas por Pagar a Corto Plazo	13,560,192.90	15,439,197.42
Derechos a Recibir Efectivo o Equivalentes	60,000.00		Documentos por Pagar a Corto Plazo		
Derechos a Recibir Bienes o Servicios			Porción a Corto Plazo de la Deuda Pública a Largo Plazo		
Inventarios			Títulos y Valores a Corto Plazo		
Almacenes			Pasivos Diferidos a Corto Plazo		
Estimación por Pérdida o Deterioro de Activos Circulantes			Fondos y Bienes de Terceros en Garantía y/o Administración a Corto Plazo		
Otros Activos Circulantes			Provisiones a Corto Plazo		
			Otros Pasivos a Corto Plazo		
			<b>Total de Pasivos Circulantes</b>	<b>13,560,192.90</b>	<b>15,439,197.42</b>
<b>Total de Activos Circulantes</b>	<b>13,768,172.23</b>	<b>17,507,267.44</b>	<b>Pasivo No Circulante</b>		
<b>Activo No Circulante</b>			Cuentas por Pagar a Largo Plazo	4,444,066.25	4,344,066.25
Inversiones Financieras a Largo Plazo	241,476.80	241,476.80	Documentos por Pagar a Largo Plazo		
Derechos a Recibir Efectivo o Equivalentes a Largo Plazo			Deuda Pública a Largo Plazo		
Bienes Inmuebles, Infraestructura y Construcciones en Proceso	166,666,368.38	166,666,368.38	Pasivos Diferidos a Largo Plazo		
Bienes Muebles	27,192,721.57	27,192,721.57	Fondos y Bienes de Terceros en Garantía y/o Administración a Largo Plazo		
Activos Intangibles	675,940.78	675,940.78	Provisiones a Largo Plazo		
Depreciación, Deterioro y Amortización Acumulada de Bienes	(7,092,039.20)	(6,796,515.76)	<b>Total de Pasivos No Circulantes</b>	<b>4,444,066.25</b>	<b>4,344,066.25</b>
Activos Diferidos	13,243,207.74	16,575,745.11	<b>Total de Pasivo</b>	<b>18,004,259.15</b>	<b>19,783,263.67</b>
Estimación por Pérdida o Deterioro de Activos no Circulantes			<b>HACIENDA PÚBLICA / PATRIMONIO</b>		
Otros Activos no Circulantes			Hacienda Pública/Patrimonio Contribuido	1,032,894.03	1,032,894.03
			Aportaciones		
			Donaciones de Capital	1,032,894.03	1,032,894.03
			Actualización de la Hacienda Pública/Patrimonio		
			<b>Hacienda Pública/Patrimonio Generado</b>	<b>195,658,695.12</b>	<b>201,246,846.62</b>
			Resultados del Ejercicio (Ahorro/Desahorro)	280,342.69	1,644,947.46
			Resultados de Ejercicios Anteriores	195,378,352.43	199,601,899.06
			Revalúos		0.10
			Reservas		
			Rectificaciones de Resultados de Ejercicios Anteriores		
			Exceso o Insuficiencia en la Actualización de la Hacienda Pública/Patrimonio		
			Resultado por Posición Monetaria		
			Resultado por Tenencia de Activos no Monetarios		
<b>Total de Activos No Circulantes</b>	<b>200,927,676.07</b>	<b>204,555,736.88</b>	<b>Total Hacienda Pública/Patrimonio</b>	<b>196,691,589.15</b>	<b>202,279,740.65</b>
<b>Total del Activo</b>	<b>214,695,848.30</b>	<b>222,063,004.32</b>	<b>Total del Pasivo y Hacienda Pública/Patrimonio</b>	<b>214,695,848.30</b>	<b>222,063,004.32</b>

ESTADO DE ACTIVIDADES

DEL 1o. DE ENERO AL 31 DE DICIEMBRE DE 2017

Página 1 de 1  
Fecha: 29/01/2018

	2017	2016
<b>INGRESOS Y OTROS BENEFICIOS</b>		
<b>Ingresos de la Gestión</b>		
Impuestos		
Cuotas y Aportaciones de Seguridad Social		
Contribuciones de Mejoras		
Derechos		
Productos de Tipo Corriente		
Aprovechamientos de Tipo Corriente		
Ingresos por Venta de Bienes y Servicios		
Ingresos no Comprendidos en las Fracciones de la Ley de Ingresos Causados en Ejercicios Fiscales Anteriores Pendientes de Liquidación o Pago		
<b>Participaciones, Aportaciones, Transferencias, Asignaciones, Subsidios y Otras Ayudas</b>		
Participaciones y Aportaciones		
Transferencias, Asignaciones, Subsidios y Otras Ayudas		
<b>Otros Ingresos y Beneficios</b>		
Ingresos Financieros		
Incremento por Variación de Inventarios		
Disminución del Exceso de Estimaciones por Pérdida o Deterioro U Obsolescencia		
Disminución del Exceso de Provisiones		
Otros Ingresos y Beneficios Varios	36,081,490.76	51,731,455.71
<b>Total de Ingresos y Otros Beneficios</b>	<b>36,081,490.76</b>	<b>51,731,455.71</b>
<b>GASTOS Y OTRAS PÉRDIDAS</b>		
<b>Gastos de Funcionamiento</b>		
Servicios Personales	27,951,270.59	34,726,480.68
Materiales y Suministros	546,216.77	771,466.24
Servicios Generales	3,619,850.48	10,102,186.11
<b>Transferencias, Asignaciones, Subsidios y Otras Ayudas</b>		
Transferencias Internas y Asignaciones al Sector Público	3,385,399.67	692,162.67
Transferencias al Resto del Sector Público		
Subsidios y Subvenciones	3,205,398.87	
Ayudas Sociales	180,000.80	692,162.67
Pensiones y Jubilaciones		
Transferencias a Fideicomisos, Mandatos y Contratos Análogos		
Transferencias a la Seguridad Social		
Donativo		
Transferencias al Exterior		
<b>Participaciones y Aportaciones</b>		
Participaciones		
Aportaciones		
Convenios		
<b>Intereses, Comisiones y Otros Gastos de la Deuda Pública</b>		
Intereses de la Deuda Pública		
Comisiones de la Deuda Pública		
Gastos de la Deuda Pública		
Costo por Coberturas		
Apoyos Financieros		
<b>Otros Gastos y Pérdidas Extraordinarias</b>		
Estimaciones, Depreciaciones, Deterioros, Obsolescencias, y Amortizaciones	295,523.44	1,084,618.11
Provisiones		
Disminución de Inventarios		
Aumento por Insuficiencia de Estimaciones por Pérdida o Deterioro y Obsolescencia		
Aumento por Insuficiencia de Provisiones		
Otros Gastos	2,887.12	2,709,594.44
<b>Inversión Pública</b>		
Inversión Pública no Capitalizable		
<b>Total de Gastos y Otras Pérdidas</b>	<b>35,801,148.07</b>	<b>50,086,508.25</b>
<b>Resultados del Ejercicio (Ahorro/Desahorro)</b>	<b>280,342.69</b>	<b>1,644,947.46</b>

SISTEMA CONTABLE 2017

ESTADO DE VARIACIÓN EN LA HACIENDA PÚBLICA

DEL 01 DE ENERO AL 31 DE DICIEMBRE DE 2017

Página 1 de 1

Fecha:

29/01/2018

Concepto	Hacienda Pública / Patrimonio Contribuido	Hacienda Pública / Patrimonio Generado de Ejercicios Anteriores	Hacienda Pública / Patrimonio Generado del Ejercicio	Ajustes por Cambios de Valor	Total
<b>Rectificaciones de Resultados de Ejercicios Anteriores</b>					
<b>Patrimonio Neto Inicial Ajustado del Ejercicio</b>	<b>1,032,894.03</b>				<b>1,032,894.03</b>
Aportaciones					
Donaciones de Capital	1,032,894.03				1,032,894.03
Actualización de la Hacienda Pública/Patrimonio					
<b>Variaciones de la Hacienda Pública/Patrimonio Neto del Ejercicio</b>		<b>199,601,899.06</b>	<b>1,644,947.46</b>	<b>0.10</b>	<b>201,246,846.62</b>
Resultados del Ejercicio: Ahorro/Desahorro			1,644,947.46		1,644,947.46
Resultados del Ejercicios Anteriores		199,601,899.06			199,601,899.06
Revalúos				0.10	0.10
Reservas					
Hacienda Pública/Patrimonio Neto Final del Ejercicio 2016	<b>1,032,894.03</b>	<b>199,601,899.06</b>	<b>1,644,947.46</b>	<b>0.10</b>	<b>202,279,740.65</b>
<b>Cambios en la Hacienda Pública / Patrimonio Neto del Ejercicio 2017</b>					
Aportaciones					
Donaciones de Capital					
Actualización de la Hacienda Pública/Patrimonio					
<b>Variaciones de la Hacienda Pública/Patrimonio Neto del Ejercicio</b>		<b>(4,223,546.63)</b>	<b>(1,364,604.77)</b>	<b>(0.10)</b>	<b>(5,588,151.50)</b>
Resultados del Ejercicio: Ahorro/Desahorro			280,342.69		280,342.69
Resultados de Ejercicios Anteriores		(4,223,546.63)	(1,644,947.46)		(5,868,494.09)
Revalúos				(0.10)	(0.10)
Reservas					
Saldo Neto en la Hacienda Pública/Patrimonio 2017	<b>1,032,894.03</b>	<b>195,378,352.43</b>	<b>280,342.69</b>		<b>196,691,589.15</b>

SISTEMA CONTABLE 2017  
ESTADO DE CAMBIOS EN LA SITUACIÓN FINANCIERA  
DEL 1o. DE ENERO AL 31 DE DICIEMBRE DE 2017

Página 1 de 1  
29/01/2018

Fecha:

	Origen	Aplicación
<b>ACTIVO</b>		
<b>Activo Circulante</b>		
Efectivo y Equivalentes	3,799,095.21	
Derechos a Recibir Efectivo o Equivalentes		60,000.00
Derechos a Recibir Bienes o Servicios		
Inventarios		
Almacenes		
Estimación por Pérdida o Deterioro de Activos Circulantes		
Otros Activos Circulantes		
<b>Activo No Circulante</b>		
Inversiones Financieras a Largo Plazo		
Derechos a Recibir Efectivo o Equivalentes a Largo Plazo		
Bienes Inmuebles, Infraestructura y Construcciones en Proceso		
Bienes Muebles		
Activos Intangibles		
Depreciación, Deterioro y Amortización Acumulada de Bienes	295,523.44	
Activos Diferidos	3,332,537.37	
Estimación por Pérdida o Deterioro de Activos no Circulantes		
Otros Activos no Circulantes		
<b>PASIVO</b>		
<b>Pasivo Circulante</b>		
Cuentas por Pagar a Corto Plazo		1,879,004.52
Documentos por Pagar a Corto Plazo		
Porción a Corto Plazo de la Deuda Pública a Largo Plazo		
Títulos y Valores a Corto Plazo		
Pasivos Diferidos a Corto Plazo		
Fondos y Bienes de Terceros en Garantía y/o Administración a Corto Plazo		
Provisiones a Corto Plazo		
Otros Pasivos a Corto Plazo		
<b>Pasivo No Circulante</b>		
Cuentas a Pagar a Largo Plazo	100,000.00	
Documentos por Pagar a Largo Plazo		
Deuda Pública a Largo Plazo		
Pasivos Diferidos a Largo Plazo		
Fondos y Bienes de Terceros en Garantía y/o Administración a Largo Plazo		
Provisiones a Largo Plazo		
<b>HACIENDA PÚBLICA/PATRIMONIO</b>		
<b>Hacienda Pública/Patrimonio Contribuido</b>		
Aportaciones		
Donaciones de Capital		
Actualización de la Hacienda Pública/Patrimonio		
<b>Hacienda Pública/Patrimonio Generado</b>		
Resultados del Ejercicio (Ahorro/Desahorro)		1,364,604.77
Resultados de Ejercicios Anteriores		4,223,546.63
Revalúos		0.10
Reservas		
Rectificaciones de Resultados de Ejercicios Anteriores		
<b>Exceso o Insuficiencia en la Actualización de la Hacienda Pública/Patrimonio</b>		
Resultado por Posición Monetaria		
Resultado por Tenencia de Activos no Monetarios		

SISTEMA CONTABLE 2017  
ESTADO DE FLUJOS DE EFECTIVO  
DEL 01 DE ENERO AL 31 DE DICIEMBRE DE 2017

Página 1 de 1

Fecha: 29/01/2018

CONCEPTO	2017	2016
<b>Flujos de Efectivo de las Actividades de Operación</b>		
<b>Origen</b>	<b>36,081,490.76</b>	<b>51,731,455.71</b>
Impuestos		
Cuotas y Aportaciones de Seguridad Social		
Contribuciones de Mejoras		
Derechos		
Productos de Tipo Corriente		
Aprovechamientos de Tipo Corriente		
Ingresos por Venta de Bienes y Servicios		
Ingresos no Comprendidos en las Fracciones de la Ley de		
Ingresos Causados en Ejercicios Fiscales Anteriores		
Pendientes de Liquidación o Pago		
Participaciones y Aportaciones		
Transferencias, Asignaciones, Subsidios y Otras Ayudas		
Otros Orígenes de Operación	36,081,490.76	51,731,455.71
<b>Aplicación</b>	<b>35,801,148.07</b>	<b>50,086,508.25</b>
Servicios Personales	27,951,270.59	34,726,480.68
Materiales y Suministros	546,216.77	771,466.24
Servicios Generales	3,619,850.48	10,102,186.11
Transferencias Internas y Asignaciones al Sector Público		
Transferencias al Resto del Sector Público		
Subsidios y Subvenciones	3,205,398.87	
Ayudas Sociales	180,000.80	692,162.67
Pensiones y Jubilaciones		
Transferencias a Fideicomisos, Mandatos y Contratos Análogos		
Transferencias a la Seguridad Social		
Donativos		
Transferencias al Exterior		
Participaciones		
Aportaciones		
Convenios		
Otras Aplicaciones de Operación	298,410.56	3,794,212.55
<b>Flujos Netos de Efectivo de las Actividades de Operación</b>	<b>280,342.69</b>	<b>1,644,947.46</b>
<b>Flujos de Efectivo de las Actividades de Inversión</b>		
<b>Origen</b>	<b>3,628,060.81</b>	<b>1,133,920.88</b>
Bienes Inmuebles, Infraestructura y Construcciones en Proceso		
Bienes Muebles		111,575.61
Otros Orígenes de Inversión	3,628,060.81	1,022,345.27
<b>Aplicación</b>	<b>5,928,494.19</b>	<b>3,868,456.94</b>
Bienes Inmuebles, Infraestructura y Construcciones en Proceso		
Bienes Muebles		
Otras Aplicaciones de Inversión	5,928,494.19	3,868,456.94
<b>Flujos Netos de Efectivo de las Actividades de Inversión</b>	<b>(2,300,433.38)</b>	<b>(2,734,536.06)</b>
<b>Flujo de Efectivo de las Actividades de Financiamiento</b>		
<b>Origen</b>	<b>138,087.80</b>	<b>4,418,535.70</b>
Endeudamiento Neto		
Interno		
Externo		
Otros Orígenes de Financiamiento	138,087.80	4,418,535.70
<b>Aplicación</b>	<b>1,917,092.32</b>	<b>2,619,394.22</b>
Servicios de la Deuda		
Interno		
Externo		
Otras Aplicaciones de Financiamiento	1,917,092.32	2,619,394.22
<b>Flujos Netos de Efectivo de las Actividades de Financiamiento</b>	<b>(1,779,004.52)</b>	<b>1,799,141.48</b>
<b>Incremento/Disminución Neta en el Efectivo y Equivalentes al Efectivo</b>	<b>(3,799,095.21)</b>	<b>709,552.88</b>
<b>Efectivo y Equivalentes al Efectivo al Inicio del Ejercicio</b>	<b>17,507,267.44</b>	<b>16,797,714.56</b>
<b>Efectivo y Equivalentes al Efectivo al Final del Ejercicio</b>	<b>13,708,172.23</b>	<b>17,507,267.44</b>

GOBIERNO CONSTITUCIONAL DEL ESTADO DE CHIAPAS  
SECRETARÍA PARA EL DESARROLLO DE LA FRONTERA SUR Y  
ENLACE PARA LA COOPERACIÓN INTERNACIONAL  
SISTEMA CONTABLE 2017

ESTADO ANALITICO DEL ACTIVO

DEL 01 DE ENERO AL 31 DE DICIEMBRE DEL 2017

Fecha:

Página 1 de 1

29/01/2018

CONCEPTO	Saldo Inicial (SI)	Cargos del Período	Abonos del Período	Saldo Final (SF)	Variación del Período (SF - SI)
<b>ACTIVO</b>	<b>222,063,004.32</b>	<b>83,499,055.81</b>	<b>90,866,211.83</b>	<b>214,695,848.30</b>	<b>(7,367,156.02)</b>
<b>ACTIVO CIRCULANTE</b>	<b>17,507,267.44</b>	<b>62,084,451.53</b>	<b>65,823,546.74</b>	<b>13,768,172.23</b>	<b>(3,739,095.21)</b>
Efectivo y Equivalentes	17,507,267.44	61,058,023.79	64,857,119.00	13,708,172.23	(3,799,095.21)
Derechos a Recibir Efectivo o Equivalentes		1,026,427.74	966,427.74	60,000.00	60,000.00
Derechos a Recibir Bienes o Servicios					
Inventarios					
Almacenes					
Estimación por Pérdida o Deterioro de Activos Circulantes					
Otros Activos Circulantes					
<b>ACTIVO NO CIRCULANTE</b>	<b>204,555,736.88</b>	<b>21,414,604.28</b>	<b>25,042,665.09</b>	<b>200,927,676.07</b>	<b>(3,628,060.81)</b>
Inversiones Financieras a Largo Plazo	241,476.80			241,476.80	
Derechos a Recibir Efectivo o Equivalentes a Largo Plazo					
Bienes Inmuebles, Infraestructura y Construcciones en Proceso	166,666,368.38			166,666,368.38	
Bienes Muebles	27,192,721.57			27,192,721.57	
Activos Intangibles	675,940.78			675,940.78	
Depreciación, Deterioro y Amortización Acumulada de Bienes	(6,796,515.76)		295,523.44	(7,092,039.20)	(295,523.44)
Activos Diferidos	16,575,745.11	21,414,604.28	24,747,141.65	13,243,207.74	(3,332,537.37)
Estimación por Pérdida o Deterioro de Activos no Circulantes					
Otros Activos no Circulantes					

GOBIERNO CONSTITUCIONAL DEL ESTADO DE CHIAPAS  
SECRETARÍA PARA EL DESARROLLO DE LA FRONTERA SUR Y  
ENLACE PARA LA COOPERACIÓN INTERNACIONAL  
SISTEMA CONTABLE 2017

ESTADO ANALÍTICO DE LA DEUDA Y OTROS PASIVOS

DEL 1o. DE ENERO AL 31 DE DICIEMBRE DE 2017

Página 1 de 1

Fecha:

29/01/2018

DENOMINACIÓN DE LAS DEUDAS	MONEDA DE CONTRATACIÓN	INSTITUCIÓN O PAIS ACREEDOR	SALDO INICIAL DEL PERÍODO	SALDO FINAL DEL PERÍODO
<b>DEUDA PÚBLICA</b>			<b>0.00</b>	<b>0.00</b>
<b>Corto Plazo</b>				
<b>Deuda Interna</b>			<b>0.00</b>	<b>0.00</b>
Instituciones de Crédito			0.00	0.00
Títulos y Valores			0.00	0.00
Arrendamientos Financieros			0.00	0.00
<b>Deuda Externa</b>			<b>0.00</b>	<b>0.00</b>
Organismos Financieros Internacionales				
Deuda Bilateral				
Títulos y Valores				
Arrendamientos Financieros				
<b>Subtotal Corto Plazo</b>			<b>0.00</b>	<b>0.00</b>
<b>Largo Plazo</b>				
<b>Deuda Interna</b>			<b>0.00</b>	<b>0.00</b>
Instituciones de Crédito			0.00	0.00
Títulos y Valores			0.00	0.00
Arrendamientos Financieros			0.00	0.00
<b>Deuda Externa</b>			<b>0.00</b>	<b>0.00</b>
Organismos Financieros Internacionales				
Deuda Bilateral				
Títulos y Valores				
Arrendamientos Financieros				
<b>Subtotal Largo Plazo</b>			<b>0.00</b>	<b>0.00</b>
<b>Otros Pasivos</b>	<b>Moneda Nacional</b>	<b>México</b>	<b>0.00</b>	<b>0.00</b>
<b>Total Deuda y Otros Pasivos</b>			<b>0.00</b>	<b>0.00</b>

NO APLICA

**GOBIERNO CONSTITUCIONAL DEL ESTADO DE CHIAPAS**  
**SECRETARÍA PARA EL DESARROLLO DE LA FRONTERA SUR Y**  
**ENLACE PARA LA COOPERACIÓN INTERNACIONAL**  
**SISTEMA CONTABLE 2017**

**INFORME SOBRE PASIVOS CONTINGENTES**  
**DEL 1o. DE ENERO AL 31 DE DICIEMBRE DE 2017**

De conformidad a las Principales Reglas de Registro y Valoración del Patrimonio (Elementos Generales), emitidas por el Consejo Nacional de Armonización Contable, publicadas en el capítulo reformado en el Diario Oficial de la Federación el 06 de octubre del 2014, los Pasivos Contingentes consideran:

- a) Obligaciones surgidas a raíz de sucesos pasados, cuya existencia ha de ser confirmada sólo por la concurrencia, de uno o más eventos inciertos en el futuro que no están enteramente bajo el control del organismo público.
- b) Una obligación presente a raíz de sucesos pasados, que no se ha reconocido contablemente porque no es viable que el ente público tenga que satisfacerla, o debido a que el importe de la obligación no puede ser cuantificado con la suficiente confiabilidad.

Al respecto, se informa que éste Organismo Público a esta fecha NO cuenta con Pasivos Contingentes significativos pendientes de pago, ya que estos se reconocen y se liquidan en el transcurso del ejercicio, en la vigencia del presupuesto.



## NOTAS DE DESGLOSE

### NOTAS AL ESTADO DE SITUACIÓN FINANCIERA

---

El Estado de Situación Financiera muestra la posición financiera de la **Secretaría para el Desarrollo de la Frontera Sur y Enlace para la Cooperación Internacional**, valuados y elaborados de acuerdo con los Postulados Básicos de Contabilidad Gubernamental, Normas y Metodología para la Emisión de Información Financiera y Estructura de los Estados Financieros del Ente Público y Característica de sus Notas, emitidos por el Consejo Nacional de Armonización Contable (CONAC), el cual refleja los bienes y derechos que se clasifican en rubros de acuerdo a su disponibilidad de liquidez al igual que sus obligaciones o compromisos, agrupándolas con relación a su exigibilidad.

#### ACTIVO

---

El activo se compone de los fondos, valores, derechos y bienes cuantificados en términos monetarios, los cuales dispone la **Secretaría para el Desarrollo de la Frontera Sur y Enlace para la Cooperación Internacional**, para la operatividad y la prestación de servicios públicos, este se integra como sigue:

#### Circulante

---

#### Efectivo y Equivalentes

El rubro de efectivo y equivalentes al 31 de diciembre de 2017, asciende a \$13,708,172.23 el cual representa el 99.6 por ciento del total de activo circulante, se integra por la disponibilidad financiera para cubrir los compromisos de pagos a los diferentes proveedores, así como, pagos de impuestos y otras contribuciones; así también, para cubrir gastos menores y emergentes, y el reintegro por cancelación del fondo revolvente y apertura de cuentas bancarias. También como los pasivos que se encuentran pendientes de pagarse al siguiente ejercicio que se informa

TIPO	MONTO
Bancos/Dependencias y Otros	19,108.80
Fondos con Afectación Específica	13,689,063.43
<b>Total</b>	<b>\$13,708,172.23</b>

NOTAS A LOS ESTADOS FINANCIEROS

Página 2 de 23

TIPO	MONTO
<b>Fondos con Afectación Específica</b>	
Ingresos Estatales	\$2,260,194.90
Fondo General de Participaciones	4,925,452.90
Fondo de Compensación	5,606,983.89
Participación por Impuestos Especiales	886,034.97
Fondo de Fiscalización y Recaudación	10,396.77
<b>Total</b>	<b>\$13,689,063.43</b>

**Derechos a Recibir Efectivo o Equivalentes**

Este rubro del activo asciende a \$60,000.00 el cual representa el 0.4 por ciento del total del activo circulante, que corresponde al reintegro del fondo revolvente a la cuenta concentradora de la Secretaría de Hacienda, el cual el recibo oficial se expedirá en el siguiente ejercicio al que se informa.

TIPO	VENCIMIENTO (DÍAS)	MONTO
<b>Cuentas por Cobrar a Corto Plazo</b>	≤ 365	60,000.00
	<b>Total</b>	<b>\$ 60,000.00</b>

TIPO	VENCIMIENTO (DÍAS)	MONTO
<b>Cuentas por Cobrar a Corto Plazo</b>		
Efectivo	≤ 365	\$ 60,000.00
	<b>Total</b>	<b>\$ 60,000.00</b>

**No Circulante**

**Inversiones Financieras a Largo Plazo**

Al 31 de diciembre del 2017 este rubro del activo no circulante asciende a \$241,476.80 el cual corresponde a los intereses generados por la cuenta bancaria de Nacional Financiera número 1063467 ejercicio 2015 \$4,379.61, ejercicio 2016 \$92.13 y la cuenta de bancos Banorte 0582001020 ejercicio 2015 por \$132.01, ejercicio 2016 \$236,873.05 ejercicio 2016, del Fideicomiso del Recinto Fiscalizado Estratégico Puerto Chiapas. Representa el 0.1 por ciento del total del activo no circulante.

NOTAS A LOS ESTADOS FINANCIEROS

Página 3 de 23

TIPO	MONTO
<b>Fideicomisos, Mandatos y Contratos Análogos</b>	\$ 241,476.80
<b>Total</b>	<b>\$ 241,476.80</b>

TIPO	MONTO
<b>Fideicomisos, Mandatos y Contratos Análogos</b>	
Fideicomiso para la Habilitación y Administración del Recinto Fiscalizado Estratégico de Puerto Chiapas	\$ 241,476.80
<b>Total</b>	<b>\$ 241,476.80</b>

### **Bienes Inmuebles, Infraestructura y Construcciones en Proceso**

Este rubro representa los bienes tangibles registrados en ejercicios anteriores, que son propiedad de la **Secretaría para el Desarrollo de la Frontera Sur y Enlace para la Cooperación Internacional**.

Al 31 de diciembre 2017, el rubro de Bienes Inmuebles, Infraestructura y Construcciones en Proceso asciende a \$166,666,368.38 el cual está integrado de la siguiente manera: se registra al costo histórico de \$16,700,000.00, el registro corresponde a la transferencia recibida de Secretaría de Economía del Bien Inmueble Oficinas Centrales, Boulevard Díaz Ordaz No.11 Cedros de Erika Tapachula, Chiapas, como soporte del registro contable se anexó copia de escritura pública de compra-venta a favor de Gobierno del Estado con Número 14,871 Volumen No.38, inscrita en la Delegación del Registro Público de la Propiedad y el Comercio de Tapachula, bajo el número 1, libro uno, sección de adquisiciones de Gobierno de fecha 28 de enero 2002; así como también copia del Acta de Entrega – Recepción de fecha 02 de abril del año 2009, celebrada entre la Secretaría de Hacienda y la Secretaría para el Desarrollo de la Frontera Sur.

Así también el importe de \$126,756,029.26 corresponde a la transferencia de la Secretaría de Economía a Secretaría para el Desarrollo de la Frontera Sur y Enlace para la Cooperación Internacional del Bien Inmueble Parque Industrial, Puerto Madero Chiapas que corresponde al Fideicomiso p/la Habilitación y Administración del Recinto Fiscalizado Estratégico Puerto Chiapas según Oficio Número SE/UAA/0396/2015 y Acta Circunstanciada de hechos, de conformidad con el artículo 06, incisos 4 y 5 capítulo II título I de la Normatividad Contable Vigente.

Además en este rubro también se registro el traspaso del saldo de \$6,751,708.62 y \$16,458,630.50 que refleja el Fideicomiso del Recinto Fiscalizado Estratégico Puerto Chiapas, conforme a la circular SH/84/2015 que señala lo siguiente: con fundamento en los artículos 29, fracciones XXXII y XXXIII de la Ley Orgánica de la Administración Pública del Estado de Chiapas, 331 y 396 del Código de la Hacienda Pública para el Estado de Chiapas y con la finalidad de dar cumplimiento al artículo 32 de la Ley General de Contabilidad Gubernamental (LGCG) y a los lineamientos que deberán observar los entes públicos para registrar en las cuenta de activo los Fideicomisos sin Estructura Orgánica y Contratos Análogos, incluyendo Mandatos publicados, el 02 de enero y 30 de diciembre 2013 en el Diario Oficial de la Federación.

NOTAS A LOS ESTADOS FINANCIEROS

Representa el 82.9 por ciento del total del activo no circulante.

TIPO	MONTO
<b>Edificios no Habitacionales</b>	\$ 143,456,029.26
<b>Infraestructura</b>	\$ 6,751,708.62
<b>Construcciones en Proceso en Bienes Propios</b>	\$ 16,458,630.50
<b>Total</b>	<b>\$ 166,666,368.38</b>

### Bienes Muebles

Este rubro representa los bienes muebles que son propiedad de la **Secretaría para el Desarrollo de la Frontera Sur y Enlace para la Cooperación Internacional**, que fueron adquiridos en ejercicios anteriores, con recursos presupuestales, así como algunos fueron obtenidos por transferencias de otras dependencias, como son: Mobiliario y Equipo de Administración; Mobiliario y Equipo Educativo y Recreativo; Vehículos y Equipo de Transporte; Maquinaria, Otros Equipos y Herramientas, que aún se encuentran en buenas condiciones y que son básicos para la operatividad del mismo y por los bienes recibidos en Donación por la Organización de las Naciones Unidas (ONU) Vehículos y Equipo de Transporte; Maquinaria, Otros Equipos y Herramientas. También por el registro contable del saldo de los activos del Fideicomiso del Recinto Fiscalizado Estratégico Puerto Chiapas, conforme a la circular SH/84/2015 el cual puntualiza registrar en las cuentas de activo los fideicomisos sin estructura orgánica y contratos análogos, incluyendo mandatos y la baja en Mobiliario y Equipo de Administración de una computadora portátil inventario número 2110006000003 cedula baja patrimonial 23300-2016-02

Al 31 de diciembre de 2017, este rubro asciende a \$ 27,192,721.57, que representa el 13.5 por ciento del activo no circulante.

TIPO	MONTO
<b>Mobiliario y Equipo de Administración</b>	\$ 4,826,229.96
<b>Mobiliario y Equipo Educativo y Recreativo</b>	371,549.88
<b>Vehículos y Equipo de Transporte</b>	4,443,657.33
<b>Maquinaria, Otros Equipos y Herramientas</b>	17,551,284.40
<b>Total</b>	<b>\$ 27,192,721.57</b>

### Activos Intangibles

Este rubro refleja un monto de \$675,940.78, el cual representa el 0.3 por ciento del total del activo no circulante, corresponde a los bienes Intangibles que consta de 18 software, los cuales fueron recibidos en ejercicios anteriores, a través de transferencias de la Secretaría de Turismo, Fideicomiso.

NOTAS A LOS ESTADOS FINANCIEROS

Página 5 de 23

TIPO	MONTO
Software	\$675,940.78
<b>Total</b>	<b>\$675,940.78</b>

**Depreciación, Deterioro y Amortización Acumulada de Bienes**

Este rubro representa la depreciación aplicada en ejercicios anteriores a los bienes que son propiedad de la **Secretaría para el Desarrollo de la Frontera Sur y Enlace para la Cooperación Internacional**, para lo cual se utilizó el método de línea recta, de acuerdo a los procedimientos y a las normas establecidas.

Al periodo que se informa, este rubro asciende a \$ 7,092,039.20 que representa una disminución del 3.5 por ciento del activo no circulante.

TIPO	MONTO
Depreciación Acumulada de Bienes Muebles	\$(7,092,039.20)
<b>Total</b>	<b>\$(7,092,039.20)</b>

TIPO	MONTO DEL BIEN	DEPRECIACIÓN DEL EJERCICIO	DEPRECIACIÓN ACUMULADA	TASA APLICADA
Mobiliario y Equipo de Administración	\$3,621,453.10	\$250,588.88	\$(2,619,097.60)	Artículo 36.- Método Línea Recta Valor original registrado, menos el Valor de Desecho entre la Vida Útil
Mobiliario y Equipo Educativo y Recreativo	341,656.93	\$0.00	(341,656.93)	Artículo 36.- Método Línea Recta Valor original registrado, menos el Valor de Desecho entre la Vida Útil
Vehículos y Equipo de Transporte	3,861,677.33	\$0.00	(3,861,677.33)	Artículo 36.- Método Línea Recta Valor original registrado, menos el Valor de Desecho entre la Vida Útil
Maquinaria, Otros Equipos y Herramientas	449,345.55	\$44,934.56	(269,607.34)	Artículo 36.- Método Línea Recta Valor original registrado, menos el Valor de Desecho entre la Vida Útil
<b>Total</b>	<b>\$8,274,132.91</b>	<b>\$295,523.44</b>	<b>\$(7,092,039.20)</b>	

NOTAS A LOS ESTADOS FINANCIEROS

### **Activos Diferidos**

Al 31 de diciembre del 2017, este rubro refleja un monto de \$ 13,243,207.74 el cual representa el 6.6 por ciento del total del activo no circulante, se encuentra integrado por todas aquellas operaciones que están en proceso de regularización presupuestal y contable del periodo que se informa, así como, del ejercicio 2012 por anticipos de ministración; actualmente se están llevando a cabo las gestiones necesarias ante la Secretaría de Hacienda para su regularización.

TIPO	MONTO
<b>Otros Activos Diferidos</b>	
Ingresos Estatales	\$13,243,038.19
Fondo General de Participaciones	169.55
<b>Total</b>	<b>\$ 13,243,207.74</b>

### **PASIVO**

Es el conjunto de cuentas que permite el registro de las obligaciones contraídas por la **Secretaría para el Desarrollo de la Frontera Sur y Enlace para la Cooperación Internacional**, para el desarrollo de sus funciones y la prestación de los servicios públicos. Al 31 de diciembre de 2017, los estados financieros reflejan principalmente pasivo circulante o corto plazo, es decir, aquellas obligaciones en que la exigibilidad de pago es menor a un año y el pasivo no circulante o largo plazo, que su pago es mayor a un año.

#### **Circulante**

##### **Cuentas por Pagar a Corto Plazo**

Al 31 de diciembre de 2017, este rubro asciende a \$13,560,192.90 el cual representa el 100 por ciento del total del pasivo circulante, se integra principalmente por los pasivos de proveedores y servicios personales del ejercicio 2017 pendientes de pago al ejercicio que se informa.

Además, se integra por las retenciones y contribuciones a favor de terceros como el 2 por ciento Impuesto Sobre Nóminas de Mano de Obra correspondiente a las retenciones del 6to. Bimestre del 2017 el cual está integrado por retenciones de los proveedores que se encuentran pendiente de enterar.

También, se encuentran registrados los anticipos de ministraciones, por concepto de Servicios Personales y Patronato Feria Mesoamericana Oficio SDFSyECI/0286/2012, SDFSyECI/0531/2012, pendientes de regularizar, para ello se está llevando las gestiones correspondientes ante la Secretaría de hacienda para dicha regularización.

NOTAS A LOS ESTADOS FINANCIEROS

Página 7 de 23

TIPO	VENCIMIENTO (DIAS)	MONTO
Servicios Personales por Pagar a Corto Plazo	≤ 365	99,460.18
Proveedores por Pagar a Corto Plazo	≤ 365	175,623.62
Retenciones y Contribuciones por Pagar a Corto Plazo	≤ 365	3,983.11
Otras Cuentas por Pagar a Corto Plazo	≤ 365	13,281,125.99
	<b>Total</b>	<b>\$13,560,192.90</b>

**No Circulante**

**Cuentas por Pagar a Largo Plazo**

Al 31 de diciembre de 2017, este rubro asciende a \$4,344,066.25 el cual representa el 100 por ciento del total del pasivo no circulante, se integra principalmente por los compromisos contraídos en ejercicios 2014 , 2015 y 2016, por la adquisición de bienes de consumo y por la contratación de servicios con proveedores, los cuales se encuentran pendiente de pago al ejercicio que se informa.

TIPO	VENCIMIENTO (DIAS)	MONTO
Proveedores por Pagar a Largo Plazo	> 365	4,444,066.25
	<b>Total</b>	<b>\$4,344,066.25</b>

## NOTAS AL ESTADO DE ACTIVIDADES

El Estado de Actividades refleja el resultado entre el saldo total de los ingresos captados y el saldo total de los gastos incurridos por la **Secretaría para el Desarrollo de la Frontera Sur y Enlace para la Cooperación Internacional**, cuya diferencia positiva o negativa determina el ahorro o desahorro del 1 de enero al 31 de diciembre de 2017. De esta forma el resultado durante este periodo refleja un ahorro por \$ 280,342.69

### Ingresos y Otros Beneficios

Este rubro está integrado por recursos presupuestales a través de transferencias que la Secretaría de Hacienda realiza con base al presupuesto autorizado, para llevar a cabo las actividades encomendadas; así también por los ingresos obtenidos de la cuenta 4399 Otros Ingresos y Beneficios Varios, correspondiente a la apertura de cuenta bancaria.

TIPO	NATURALEZA	MONTO
<b>Otros Ingresos y Beneficios</b>		
Operaciones Internas de Egresos	Acreedora	\$ 36,081,486.76
Otros Ingresos y Beneficios Varios	Acreedora	4.00
	<b>Total</b>	<b>\$36,081,490.76</b>

### Gastos y Otras Pérdidas

Los gastos y otras pérdidas lo integran todas las erogaciones realizadas en la operatividad, principalmente en los capítulos 1000 Servicios Personales, 2000 Materiales y Suministros, 3000 Servicios Generales, 4000 Transferencias, Asignaciones, Subsidios y Otras Ayudas.

TIPO	MONTO
<b>Gastos y Otras Pérdidas</b>	
<b>Gastos de Funcionamiento</b>	
Servicios Personales	\$ 27,951,270.59
Materiales y Suministros	546,216.77
Servicios Generales	3,619,850.48
<b>Transferencias, Asignaciones, Subsidios y Otras Ayudas</b>	
Subsidios y Subvenciones	3,205,398.87
Ayudas Sociales	180,000.80
<b>Otros Gastos y Pérdidas Extraordinarias</b>	
Estimaciones, Depreciaciones, Deterioros, Obsolescencias, Amortizaciones y Provisiones	295,523.44
Otros Gastos	2,887.12
	<b>Total</b>
	<b>\$35,801,148.07</b>



NOTAS A LOS ESTADOS FINANCIEROS

Página 9 de 23

Del total de los Gastos y Otras Pérdidas, se explican aquellas que en lo individual representan el 10 por ciento o más, de la totalidad de las mismas, el cual se integra de la siguiente manera: el importe de \$27,951,270.59 correspondiente a pagos de sueldos y salarios del personal que labora en la **Secretaría para el Desarrollo de la Frontera Sur y Enlace para la Cooperación Internacional**, así como, el importe de \$3,619,850.48 del capítulo 3000 Servicios Generales, por concepto de servicios energía eléctrica, agua, telefonía tradicional, conducción de señales analógicas y digitales, internet, postal, arrendamiento equipo administración, arrendamiento vehículos, arrendamiento de maquinaria y equipo, asesorías asociadas, impresiones oficiales, vigilancia, seguro bienes patrimoniales, comisiones por ventas, mantenimiento de inmueble, reparación y mantenimiento equipo de transporte, mantenimiento de maquinaria y equipo, limpieza, difusión e información, pasajes nacionales e internacionales aéreos y terrestres, viáticos nacionales y en el extranjero, gastos ceremonial, congresos y convenciones, otros impuestos y derechos, impuestos sobre nóminas, correspondiente al 31 de diciembre de 2017.

<b>CONCILIACIÓN ENTRE LOS INGRESOS PRESUPUESTARIOS Y CONTABLES CORRESPONDIENTE DEL 1 DE ENERO AL 31 DE DICIEMBRE DE 2017</b>		
<b>Ingresos Presupuestarios</b>		<b>\$36,081,486.76</b>
<b>Más: Ingresos Contables no Presupuestarios</b>		<b>4.00</b>
Incremento por variación de inventarios		
Disminución del exceso de estimaciones por pérdida o deterioro u obsolescencia		
Disminución del exceso de provisiones		
Otros ingresos y beneficios varios	4.00	
Otros ingresos contables no presupuestarios		
<b>Menos: Ingresos Presupuestarios no Contables</b>		<b>0</b>
Productos de capital		
Aprovechamientos de capital		
Ingresos derivados de financiamiento		
Otros ingresos presupuestarios no contables		
<b>Igual: Ingresos Contables</b>		<b>\$36,081,490.76</b>



NOTAS A LOS ESTADOS FINANCIEROS

<b>CONCILIACIÓN ENTRE LOS EGRESOS PRESUPUESTARIOS Y LOS GASTOS CONTABLES CORRESPONDIENTE DEL 1 DE ENERO AL 31 DICIEMBRE DE 2017</b>		
<b>Total Egresos (Presupuestarios)</b>		<b>\$35,505,621.33</b>
<b>Menos: Egresos Presupuestarios no Contables</b>		<b>0</b>
Mobiliario y Equipo de Administración		
Mobiliario y Equipo Educativo y Recreativo		
Equipo e Instrumental Médico y de Laboratorio		
Vehículos y Equipo de Transporte		
Equipo de Defensa y Seguridad		
Maquinaria, Otros Equipos y Herramientas		
Activos Biológicos		
Bienes Inmuebles		
Activos Intangibles		
Obra Pública en Bienes Propios		
Acciones y Participaciones de Capital		
Compra de Títulos y Valores		
Inversiones en Fideicomisos, Mandatos y Otros Análogos		
Provisiones para Contingencias y Otras Erogaciones Especiales		
Amortización de la deuda pública		
Adeudos de Ejercicios Fiscales Anteriores (ADEFAS)		
Otros Egresos Presupuestales no Contables		
<b>Más: Gastos Contables no Presupuestales</b>		<b>295,526.74</b>
Estimaciones, Depreciaciones, Deterioros, Obsolescencia y Amortizaciones	295,523.44	
Provisiones		
Disminución de Inventarios		
Aumento por Insuficiencia de Estimaciones por Pérdida o Deterioro u Obsolescencia		
Aumento por Insuficiencia de Provisiones		
Otros gastos	3.30	
Otros Gastos Contables no Presupuestales		
<b>Igual: Total de Gasto Contable</b>		<b>\$35,801,148.07</b>

## NOTAS AL ESTADO DE VARIACIÓN EN LA HACIENDA PÚBLICA

El Estado de Variación en la Hacienda Pública muestra las modificaciones o cambios realizados en la Hacienda Pública de la **Secretaría para el Desarrollo de la Frontera Sur y Enlace para la Cooperación Internacional** al 31 de diciembre de 2017, se obtuvo un saldo de \$196,691,589.15

La Hacienda Pública representa el importe de los bienes y derechos, dicho importe es modificado por el resultado positivo al período que se informa el cual asciende a \$280,342.69

Así también, es modificado por el aumento o disminución al patrimonio, derivado del registro de movimientos realizados durante el periodo que se informa.

TIPO	MONTO
<b>Patrimonio Contribuido</b>	
Donaciones de Capital	\$ 1,032,894.03
<b>Patrimonio Generado</b>	
Resultados del Ejercicio (Ahorro/Desahorro)	280,342.69
Resultados de Ejercicios Anteriores	195,378,352.43
<b>Total</b>	<b>\$196,691,589.15</b>

### Patrimonio Contribuido

#### Donaciones de Capital

El importe de \$1,032,894.03 corresponde a los bienes recibidos en ejercicios anteriores, donados por la Organización de las Naciones Unidas (ONU), derivado del Programa de las Naciones para el Desarrollo, que consta de: unidades vehiculares marca Mitsubishi modelo 2010, así como, de teléfonos de recepción satelital.

TIPO	PROCEDENCIA	MONTO
<b>Patrimonio Contribuido</b> Donaciones de Capital	Donaciones	\$ 1,032,894.03

### Patrimonio Generado

#### Resultados del Ejercicio (Ahorro/Desahorro)

El resultado positivo obtenido al periodo que se informa asciende a \$ 280,342.69 y representa la disponibilidad financiera para cubrir gastos de operación y/o inversión.

NOTAS A LOS ESTADOS FINANCIEROS

Página 12 de 23

TIPO	PROCEDENCIA	MONTO
<b>Patrimonio Generado</b> Resultados del Ejercicio (Ahorro/Desahorro)	Ingresos y Otros Beneficios menos Gastos y Otras Pérdidas	\$ 280,342.69

Resultados de Ejercicios Anteriores

Este rubro se integra principalmente por saldos de años anteriores, así como por el traspaso del resultado del ejercicio anterior, efectuado al inicio del presente ejercicio, también se incluyen aquellos movimientos realizados en el periodo que se informa por concepto de: reintegros de años anteriores. Así también, por la depuración Contable de Años Anteriores por concepto de Servicios Personales, además por la depuración del saldo que quedó en demasía (acta circunstanciada de hechos SDFSyECI/102.1/265/007/2016), acta de cheques cancelados ejercicio 2016, pasivos que fueron pagados el 30 de noviembre de 2016 y los reintegros por economías ejercicio 2014, 2015. También el pasivo de publicaciones oficiales no pagado ejercicio 2015, así como el registro de los bienes muebles con un costo menor a 35 salarios mínimos y depuración Contable del año 2016 del saldo en demasía de proveedores y servicios personales (acta circunstanciada de hechos SDFSyECI/UAJ/001/2017), regularización presupuestal de la cuenta 1279.-Otros Activos Diferidos de los ejercicios 2014, 2015 y 2016 del capítulo 1000, en cumplimiento a la circular SH/008/2017 del 09 de mayo de 2017.

TIPO	PROCEDENCIA	MONTO
<b>Patrimonio Generado</b> Resultados de Ejercicios Anteriores	Traspaso de Saldos, Reintegros de Años Anteriores, Depuración Contable de Años Anteriores, Regularizac Presupuestal de la 1279.- Otros Activos Diferidos del Capítulo 1000 Ejerc. Anteriores.	\$ 195,378,352.43

## NOTAS AL ESTADO DE FLUJOS DE EFECTIVO

1.- El análisis de los saldos inicial y final que figuran en la última parte del Estado de Flujos de Efectivo en la cuenta de efectivo y equivalentes es como sigue:

### Efectivo y Equivalentes

CUENTAS	EJERCICIO 2017	EJERCICIO 2016
Bancos/Dependencias y Otros	19,108.80	60,003.30
Fondos con Afectación Específica	13,689,063.43	17,447,264.14
<b>Total de Efectivo y Equivalentes</b>	<b>\$13,708,172.23</b>	<b>\$17,507,267.44</b>

2.- Al 31 de diciembre de 2017, no se realizaron adquisiciones de bienes muebles e inmuebles.

3.- Conciliación de los Flujos de Efectivo Netos de las Actividades de Operación y la cuenta de Ahorro/Desahorro antes de Rubros Extraordinarios.

CONCEPTO	EJERCICIO 2017	EJERCICIO 2016
<b>Ahorro/Desahorro antes de Rubros Extraordinarios</b>	\$195,676,762.99	\$ 5,439,160.01
<i>Movimientos de partidas (o rubros) que no afectan el efectivo</i>		
Disminución de Bienes por Pérdida, Obsolescencia y Deterioro	0	16,759.20
Depreciación de Bienes Muebles	295,523.44	1,067,858.91
Gastos de Ejercicio Anteriores	2,883.82	1,900,700.35
Otros Gastos Varios	3.30	808,894.09
<b>Flujos de Efectivo Netos de las Actividades de Operación</b>	<b>\$280,342.69</b>	<b>\$ 1,644,947.46</b>

## NOTAS DE MEMORIA (CUENTAS DE ORDEN)

Las cuentas de orden se utilizan para registrar los movimientos de valores que no afecten o modifiquen el balance de la **Secretaría para el Desarrollo de la Frontera Sur y Enlace para la Cooperación Internacional**, sin embargo, su incorporación en libros es necesaria con fines de recordatorio contable, de control y en general sobre los aspectos administrativos, o bien, para consignar sus derechos o responsabilidades contingentes que puedan, o no, presentarse en el futuro.

Al 31 diciembre del 2017, las cuentas que se manejan para efectos de estas Notas son las siguientes:

NOMBRE	2017
<b>Cuentas de Orden Contables y Presupuestarias</b>	<b><u>\$ 575,865.43</u></b>
<b>Contables</b>	
Valores	
Emisión de Obligaciones	
Avales y Garantías	
Juicios	
Inversión Mediante Proyectos para Prestación de Servicios (PPS) y Similares	
Bienes Concesionados o en Comodato	
Bienes Arqueológicos, Artísticos e Históricos en Custodia	
<b>Presupuestarias</b>	<b><u>\$ 575,865.43</u></b>
Cuentas de Ingresos	
Cuentas de Egresos	\$ 575,865.43

- Contables.- No presenta movimientos a la fecha.
- Presupuestarias.- El saldo de esta cuenta muestra el presupuesto ejercido al 31 de diciembre 2017, el cual representa una economía del total del presupuesto autorizado del periodo que se informa.

## NOTAS DE GESTIÓN ADMINISTRATIVA

### 1.- Introducción

La **Secretaría para el Desarrollo de la Frontera Sur y Enlace para la Cooperación Internacional**; con la finalidad de concentrar en una Dependencia del Ejecutivo del Estado lo concerniente a las relaciones internacionales, así como fungir como órgano de enlace y coordinación del Gobierno del Estado con la Secretaría de Relaciones Exteriores, Instituto Nacional de Migración, Consulados y Agencias Internacionales y de Cooperación en el Estado, se transfieren de la Secretaría de Turismo y Relaciones Internacionales a la Secretaría para el Desarrollo de la Frontera Sur, las atribuciones que en materia de relaciones internacionales le correspondían, propiciándose con ello, el cambio de denominación de estas Secretarías, para quedar como Secretaría de Turismo y Secretaría para el Desarrollo de la Frontera Sur y Enlace para la Cooperación Internacional, respectivamente .

## MISIÓN

Impulsar el desarrollo de la frontera sur, a través de la gestión, seguimiento, enlace y vinculación a programas, proyectos, estrategias de cooperación y el fortalecimiento de las relaciones internacionales para el desarrollo y atención al fenómeno migratorio. Lo anterior con los tres órganos de gobierno, organizaciones internacionales, sectores social, público y privado, en beneficio de los habitantes del estado.

## VISIÓN

Ser una Secretaría innovadora reconocida por su liderazgo y capacidad para impulsar el desarrollo del estado, mediante la cooperación internacional, a través de acciones que fortalezcan los lazos con los actores del sistema internacional y fomenten la cultura del respeto a los derechos humanos. Todo esto, en estricto cumplimiento a los objetivos de desarrollo sostenible.

## **2.- Panorama Económico y Financiero**

La situación económica y financiera de la **Secretaría para el Desarrollo de la Frontera Sur y Enlace para la Cooperación Internacional** fue aceptable durante el ejercicio; debido a que fueron tomados en cuenta todos los lineamientos y normas emitidos por el Consejo Nacional de Armonización Contable (CONAC), y los recursos ministrados por la Secretaría de Hacienda fueron presupuestados y erogados de manera adecuada tanto presupuestal, contable y financiera.

## **3.- Autorización e Historia**

### ***a) Fecha de Creación***

La Secretaría para el Desarrollo de la Frontera Sur se crea mediante decreto No.019, por el que se reforman, adicionan y derogan diversas disposiciones de la Ley Orgánica de la Administración Pública del Estado de Chiapas, publicado en el periódico oficial No.132-2ª. Sección, de fecha 24 de diciembre del 2008; para dar cumplimiento al Decreto, la Secretaría de Hacienda emitió Dictamen No. SH/023/2009 de fecha 16 de enero del 2009, autorizando la creación de órganos administrativos, así como la transferencia de 81 plazas de confianza de la Secretaría de Economía a la Secretaría para el Desarrollo de la Frontera Sur y la creación de 27 plaza de confianza, con vigencia a partir del 01 de enero del 2009.

### ***b) Principales Cambios en su Estructura***

Con la creación de la **Secretaría para el Desarrollo de la Frontera Sur y Enlace para la Cooperación Internacional**; con Decreto No. 045, del Periódico Oficial N° 207 2ª. Sección, de fecha 30 de Diciembre de 2009, por el cual se reforman, adicionan y derogan diversas disposiciones de la Ley Orgánica de la Administración Pública del Estado de Chiapas, se autoriza el cambio de denominación de la Secretaría para el Desarrollo de la Frontera Sur a Secretaría para el Desarrollo de la Frontera Sur y Enlace para la Cooperación Internacional, así como la transferencia de la Subsecretaría de Relaciones Internacionales a esta Secretaría, con vigencia a partir del 01 de enero del 2010, adhiriéndose 26 plazas a la estructura de esta Dependencia; para dar cumplimiento al citado Decreto, la Secretaría de Hacienda emitió el Dictamen N° SH/SUBA/DGRH/DEO/105/2010, de fecha 19 de febrero del 2010.

## NOTAS A LOS ESTADOS FINANCIEROS

Página 16 de 23

Mediante Dictamen N° SH/SUBA/DGRH/DEO/330/2010, de fecha 30 de septiembre del 2010, se autoriza la reestructuración de esta Secretaría, con vigencia del 01 de febrero de 2010; y con Dictamen N° SH/SUBA/DGRH/DEO/336/2010, de fecha 30 de septiembre del 2010, se realiza adecuación estructural y plantilla de plazas, con vigencia del 01 de octubre del 2010.

Por último, con Decreto No. 358, publicado en el Periódico Oficial No. 336, Segunda Sección, Tomo III, de fecha 16 de noviembre de 2011, se autoriza a través de Dictamen N° SH/SUBA/DGRH/DEO/177/2012, de fecha 10 de abril del 2012, se transfiere de la Secretaría de Desarrollo y Participación Social a la Secretaría para el Desarrollo de la Frontera Sur y Enlace para la Cooperación Internacional, el Módulo de Atención al Migrante Chiapaneco, con vigencia a partir del 01 de diciembre del 2011, el cual tiene por objeto velar porque los chiapanecos que deciden emprender el tránsito fuera del territorio mexicano, sin que se vean vulnerados en su integridad y derechos

### **4.- Organización y Objeto Social**

#### ***a) Objeto Social***

La **Secretaría para el Desarrollo de la Frontera Sur y Enlace para la Cooperación Internacional**, Impulsa el desarrollo integral-sustentable de la Frontera Sur, a través de la gestión, seguimiento, enlace y vinculación de programas, proyectos, estrategias de cooperación internacional para el desarrollo y atención al fenómeno migratorio en el Estado y de connacionales en el exterior. Lo anterior, en coordinación con los tres órdenes de Gobierno, Organizaciones Internacionales, sector social, público, y privado, para el fortalecimiento de las relaciones nacionales e internacionales, en beneficio de los habitantes del Estado.

Establecernos como una Secretaría innovadora, reconocida por su liderazgo y capacidad para impulsar el desarrollo integral del Estado, mediante la cooperación nacional e internacional, a través de acciones que fortalezcan los lazos con actores del sistema internacional y fomenten la cultura del respeto a los derechos humanos de los migrantes y de los connacionales en el exterior.

#### ***b) Principal Actividad***

- Diseñar la estrategia, programas anuales y proyectos que promuevan el desarrollo regional de la frontera sur, con el objetivo de hacer de ésta una frontera más segura, productiva, humana, solidaria, que fomente la cultura del respeto de los derechos humanos de los migrantes y los habitantes de la región, que promueva políticas públicas para combatir la marginación y mejorar los índices de desarrollo humano de la región, con especial énfasis a programas de salud pública, educación y empleo, que aproveche las vocaciones comerciales de la región con respeto a sus culturas, tradiciones y al medio ambiente.
- Coordinar las políticas y estrategias para el desarrollo regional de la frontera sur del país, fungiendo como enlace con las otras Entidades Federativas de la región, con las autoridades de la Secretaría de Relaciones Exteriores responsables del proyecto Mesoamérica o su equivalente, así como con las autoridades de los países de la región mesoamericana encargadas de dicho proyecto o su equivalente.
- Someter a consideración del Titular del Poder Ejecutivo del Estado, la celebración e instrumentación de convenios y acuerdos con los tres Poderes del Estado y los tres órdenes de Gobierno, con agencias y organizaciones internacionales y con fundaciones del sector social y privado para instrumentar mecanismos de gestión y de cooperación internacional para promover el desarrollo humano y regional de la frontera sur.



## NOTAS A LOS ESTADOS FINANCIEROS

Página 17 de 23

- Realizar estudios encaminados al desarrollo de la frontera sur.
- Establecer y operar el Sistema de Información e Indicadores que evalúe los proyectos del ámbito de su competencia.
- Organizar y participar en congresos, foros, conferencias, ferias y exposiciones que incidan en el tema de la frontera sur.
- Promover y realizar acciones a favor de la cultura del respeto y protección de los derechos humanos, laborales y sociales de los inmigrantes y transmigrantes en la Entidad.
- Coadyuvar con la Secretaría de Economía del Estado y las instancias correspondientes, en las acciones para fortalecer los proyectos de desarrollo económico y de transformación con impacto regional en Puerto Chiapas, Tapachula y Puerta Chiapas, Suchiate.
- Dar seguimiento a los convenios interinstitucionales que en materia de protección a migrantes celebre el Gobierno del Estado.
- Apoyar la ejecución de programas y proyectos regionales que contribuyan a detonar la economía, la infraestructura y el intercambio comercial del sur de México y países Centroamericanos.
- Fungir como órgano de enlace y coordinación ante la Secretaría de Relaciones Exteriores, Instituto Nacional de Migración, Consulados y Agencias Internacionales, y el Programa de Naciones Unidas para el Desarrollo.
- Participar con los tres órdenes de Gobierno en la formulación del ordenamiento territorial fronterizo.
- Organizar la Feria Internacional de Mesoamérica en la región del Soconusco.
- Representar al Titular del Poder Ejecutivo del Estado ante el Mecanismo de Diálogo con los cónsules de Guatemala, El Salvador y Honduras, y dar seguimiento a sus acuerdos y minutas.
- Representar al Titular del Poder Ejecutivo del Estado ante los organismos y agencias de cooperación internacional multilaterales y bilaterales, y dar seguimiento a la Agenda Chiapas-ONU, suscrita con el Sistema de Naciones Unidas-México y sus agencias especializadas, así como al Convenio de Cooperación con la Comunidad Europea (PRODESIS) y los acuerdos bilaterales suscritos con diversos Gobiernos a través de sus agencias de cooperación, tales como USAID, JICA, AECI y el Fondo Canadá, así como con Organizaciones No Gubernamentales Internacionales tales como OXFAM-NOVIB, IPPF, entre otras.
- Representar al Titular del Poder Ejecutivo del Estado ante los organismos y agencias de cooperación internacional multilaterales y bilaterales, y dar seguimiento a la Cumbre del Mecanismo de Diálogo y Concertación de Tuxtla.
- Fortalecer las relaciones internacionales del Estado de Chiapas con las Embajadas y Representaciones de los Gobiernos extranjeros acreditados ante el Gobierno de los Estados Unidos Mexicanos.
- Someter a consideración del Titular del Poder Ejecutivo del Estado, los planes, programas y proyectos que en materia de relaciones internacionales se establezcan, en coordinación con la Secretaría de Relaciones Exteriores.
- Participar en foros, eventos y actividades dentro del ámbito internacional.
- Fomentar relaciones permanentes con diversas instituciones, a efecto de mantener intercambios a nivel internacional.
- Representar al Titular del Poder Ejecutivo del Estado, cuando así sea instruido, en los eventos del ámbito internacional en que éste sea invitado.
- Promover a Chiapas como un Estado propicio para el establecimiento de vínculos con actores del sistema internacional, no solo en su apertura y potencial productivo, sino también en su riqueza y diversidad cultural, con el propósito de generar credibilidad que permita elevar el nivel de confianza con los distintos Países y sus Embajadas o con Agendas y Organismos Internacionales.
- Establecer los vínculos que permitan el intercambio artístico, cultural, académico y la

NOTAS A LOS ESTADOS FINANCIEROS

Página 18 de 23

cooperación técnica y científica a nivel internacional.

- Coordinarse con la Secretaría de Relaciones Exteriores y los Ayuntamientos del Estado, para la ejecución del Programa “Ciudades Hermanas”.
- Participar en el sistema de protección, vinculación y repatriación de chiapanecos en el exterior con los programas asistenciales y de desarrollo, conjuntamente con las Dependencias y Entidades de los tres órdenes de Gobierno.
- Realizar las acciones conducentes para repatriar los cuerpos de aquellos emigrantes chiapanecos que fallezcan en el extranjero.
- Fomentar y organizar a los chiapanecos en el extranjero, a través de clubes, fundaciones y diversos organismos no gubernamentales.
- Coordinarse con la Secretaría de Economía del Estado, para promover la atracción de inversión extranjera en la Entidad.
- Los demás asuntos que le correspondan en términos de las leyes aplicables, su reglamento interior y los, que le instruya el Titular del Ejecutivo del Estado.

**c) Ejercicio Fiscal**

2017

**d) Régimen Jurídico**

La **Secretaría para el Desarrollo de la Frontera Sur y Enlace para la Cooperación Internacional**; está registrada ante el Servicio de Administración Tributaria como persona moral con fines no lucrativos, cuya actividad económica es la administración pública estatal en general, y sus obligaciones son las siguientes:

- ▶ Presentar la declaración y pago provisional mensual de retenciones de impuestos sobre la renta (ISR), y sueldos y salarios.
- ▶ Presentar la declaración anual donde se informe sobre las retenciones de los trabajadores que recibieron sueldos y salarios, y trabajadores asimilados a salarios.
- ▶ Presentar declaración informativa anual de subsidio al empleo.
- ▶ Presentar declaración informativa mensual de proveedores por tasas de IVA y de IEPS.

**e) Consideraciones Fiscales del Ente**

La **Secretaría para el Desarrollo de la Frontera Sur y Enlace para la Cooperación Internacional**, a través de la Dirección de Obligaciones Fiscales y Retenciones de la Secretaría de Hacienda, se presenta:

- Presentar la declaración y pago provisional de retenciones de ISR por Sueldos y Salarios
- INFONAVIT
- IMSS
- ISSTECH
- 2% Impuesto Sobre Nóminas
- 10% de ISR (Arrendamientos de Inmuebles, Honorarios)
- 2% Impuesto Sobre Nóminas a prestadores de servicios

**f) Estructura Organizacional Básica**

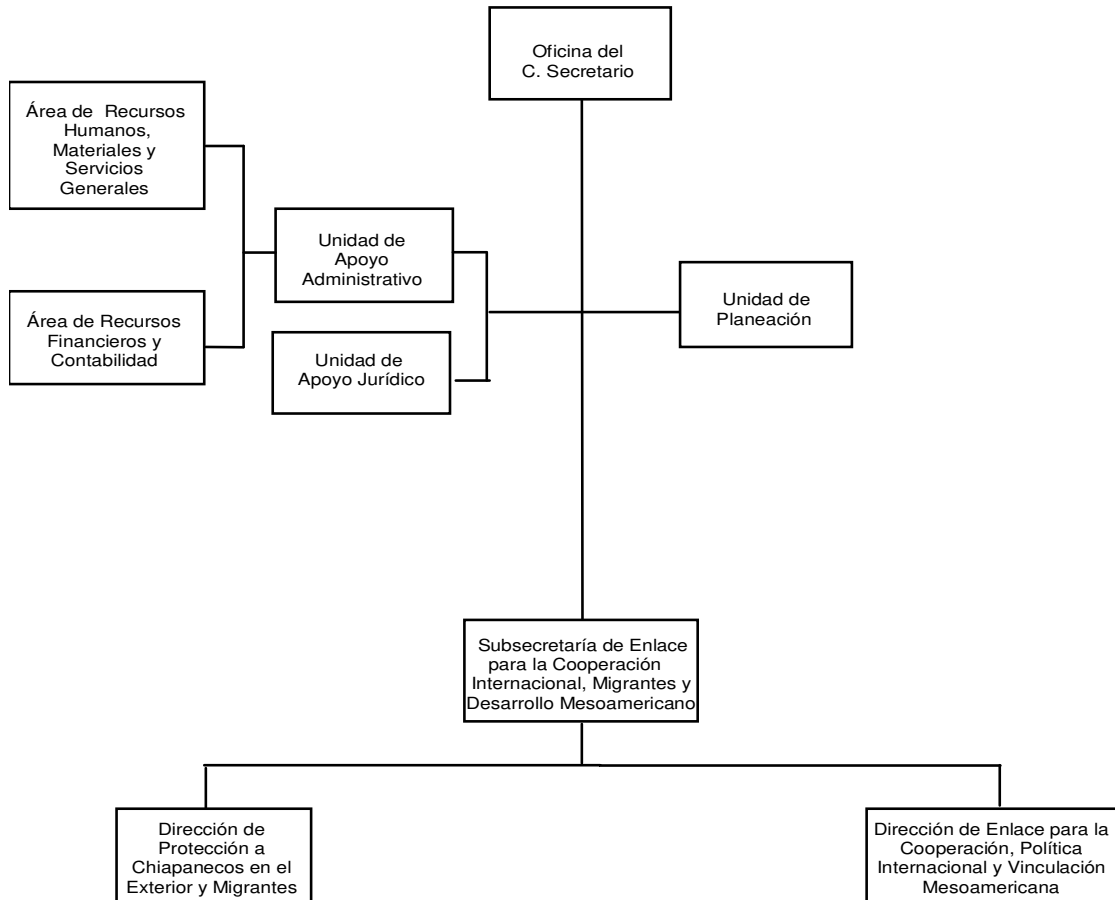

### ***g) Fideicomisos, Mandatos y Análogos de los cuales es Fideicomitente o Fideicomisario***

En base a la Circular No.SH/84/2015 con fundamento en los artículos 29, fracciones XXXII Y XXXIII de la Ley Orgánica de la Administración Pública del Estado de Chiapas, 331 y 396 del Código de la Hacienda Pública para el Estado de Chiapas y con la finalidad de dar cumplimiento al artículo 32 de la Ley General de Contabilidad Gubernamental (LGCG) y a los lineamientos que deberán conservar los entes públicos para registrar en las cuentas de activo los fideicomisos sin estructura orgánica y contratos análogos, incluyendo mandatos.

Por lo antes mencionado se procedió a efectuar el traspaso del saldo del Fideicomiso para la Habilitación del Recinto Fiscalizado Estratégico Puerto Chiapas de las cuentas contables 1234 Infraestructura, 1236 Construcciones en Proceso en Bienes Propios, 1241 Mobiliario y Equipo de Administración, 1242 Mobiliario y Equipo Educativo y Recreativo, 1244 Vehículos y Equipo de Transporte, 1246 Maquinaria, Otros Equipos y Herramientas, 1251 Software. Así como también el saldo de \$241,476.80 que refleja en su cuenta contable 1113 de Bancos.

### **5.- Bases de Preparación de los Estados Financieros**

Para llevar a cabo la preparación de los Estados Financieros del presente ejercicio se consideró lo siguiente:

a) Si se ha observado la normatividad emitida por el CONAC y las disposiciones legales aplicables. Se ha observado en cierta medida la Normatividad emitida por el CONAC y la Ley General de Contabilidad Gubernamental (LGCG), para la emisión de los estados financieros.

b) La normatividad aplicada para el reconocimiento, valuación y revelación de los diferentes rubros de la información financiera, así como las bases de medición utilizadas para la elaboración de los estados financieros; por ejemplo: costo histórico, valor de realización, valor razonable, valor de recuperación o cualquier otro método empleado y los criterios de aplicación de los mismos.

Todas las cuentas que afectan económicamente a la **Secretaría para el Desarrollo de la Frontera Sur y Enlace para la Cooperación Internacional**, están cuantificados en términos monetarios y se registran al costo histórico. El costo histórico de las operaciones corresponde al monto erogado para su adquisición conforme a la documentación contable original justificativa y comprobatoria.

c) Postulados básicos. Las bases de preparación de los estados financieros de la **Secretaría para el Desarrollo de la Frontera Sur y Enlace para la Cooperación Internacional**, aplican los postulados básicos siguientes:

- 1.- Sustancia Económica
- 2.- Entes Públicos
- 3.- Existencia Permanente
- 4.- Revelación Suficiente
- 5.- Importancia Relativa
- 6.- Registro e Integración Presupuestaria
- 7.- Consolidación de la Información Financiera
- 8.- Devengo Contable
- 9.- Valuación
- 10.- Dualidad Económica
- 11.- Consistencia

NOTAS A LOS ESTADOS FINANCIEROS

Página 21 de 23

d) Normatividad supletoria. En caso de emplear varios grupos de normatividades (normatividades supletorias), deberá realizar la justificación razonable correspondiente, su alineación con los PBCG y a las características cualitativas asociadas descritas en el MCCG (documentos publicados en el Diario Oficial de la Federación, agosto 2009). (No Aplica)

e) Para las Entidades que por primera vez estén implementando la base devengado de acuerdo a la Ley de Contabilidad; deberán considerar políticas de reconocimientos, plan de implementación, presentar los últimos estados financieros con la Normatividad anteriormente utilizada. (No Aplica)

### 6.- Políticas de Contabilidad Significativas

(No Aplica)

### 7.- Posición en Moneda Extranjera y Protección por Riesgo Cambiario

(No Aplica)

### 8.- Reporte Analítico del Activo

El estado analítico del activo, muestra la variación entre el saldo inicial y el saldo final del periodo; y al cierre del periodo que se informa, presenta una variación negativa de (\$7,367,156.02), el cual es menor en comparación al ejercicio 2016 que fue de \$1,326,544.99

CONCEPTO	SALDO INICIAL	CARGOS DEL PERIODO	ABONOS DEL PERIODO	SALDO FINAL	VARIACIÓN DEL PERIODO
<b>ACTIVO</b>	<b>222,063,004.32</b>	<b>83,499,055.81</b>	<b>90,866,211.83</b>	<b>214,695,848.30</b>	<b>(7,367,156.02)</b>
<b>Activo Circulante</b>	<b>17,507,267.44</b>	<b>62,084,451.53</b>	<b>65,823,546.74</b>	<b>13,768,172.23</b>	<b>(3,739,095.21)</b>
Efectivo y Equivalentes	17,507,267.44	61,058,023.79	64,857,119.00	13,708,172.23	(3,799,095.21)
Derechos a Recibir Efectivo o Equivalentes		1,026,427.74	966,427.74	60,000.00	60,000.00
<b>Activo No Circulante</b>	<b>204,555,736.88</b>	<b>21,414,604.28</b>	<b>25,042,665.09</b>	<b>200,927,676.07</b>	<b>(3,628,060.81)</b>
Inversiones Financieras a Largo Plazo	241,476.80			241,476.80	
Bienes Inmuebles, Infraestructura y Construcciones en Proceso	166,666,368.38			166,666,368.38	
Bienes Muebles	27,192,721.57			27,192,721.57	
Activos Intangibles	675,940.78			675,940.78	
Depreciación, Deterioro y Amortización Acumulada de Bienes	(6,796,515.76)		295,523.44	(7,092,039.20)	(295,523.44)
Activos Diferidos	16,575,745.11	21,414,604.28	24,747,141.65	13,243,207.74	(3,332,537.37)

NOTAS A LOS ESTADOS FINANCIEROS

La variación que presenta el activo al 31 de diciembre 2017 se integra de la siguiente manera:

- a) La variación negativa por \$3,799,095.21 del rubro Efectivo y Equivalentes, corresponde al reintegro del fondo revolvente asignados a Juana del Carmen Castillo Toledo (jefe de la unidad de apoyo administrativo), Adolfo Zamora Cruz (secretario), así como los pagos efectuados por medio de bancos de los gastos de viáticos y pasajes; por las transferencias pagadas a los proveedores, servicios personales de los gastos generados por las actividades de la dependencia y los reintegros de viáticos, pasajes y ministraciones gestionadas ante la Secretaría de Hacienda.
- b) La variación positiva por \$60,000.00 del rubro Derechos a Recibir Efectivo o Equivalentes, se refiere al reintegro del fondo revolvente asignados a Juana del Carmen Castillo Toledo (jefe de la unidad de apoyo administrativo), Adolfo Zamora Cruz (secretario), de los cuales está por emitirse la expedición del recibo oficial al siguiente ejercicio al que se informa.
- c) La variación negativa de \$295,523.44 del rubro Depreciación, Deterioro y Amortización Acumulada de Bienes, se refiere a la depreciación del ejercicio 2017 aplicada a los bienes muebles.
- c) La variación negativa de \$3,332,537.37 del rubro Activos Diferidos, se debe a las operaciones pendientes de regularizar del ejercicio 2017 de Servicios Personales, así como también del ejercicio 2012 de Servicios Personales y Proveedores por concepto de Anticipos de Ministración, se regularizó presupuestalmente lo correspondiente a los ejercicios 2014, 2015 y 2016 de Servicios Personales

**9.- Fideicomisos, Mandatos y Análogos**

CONCEPTO	MONTO	PROCEDENCIA
<b>Fideicomisos, Mandatos y Contratos Análogos</b>		
Fideicomiso para la Habilitación y Administración del Recinto Fiscalizado Estratégico Puerto Chiapas	\$241,476.80	Saldo en bancos: Nafin 1063467 \$4,471.74 y Banorte 0582001020 \$237,005.06

**10.- Reporte de la Recaudación**

(No Aplica)

**11.- Información sobre la Deuda y el Reporte Analítico de la Deuda**

(No Aplica)

**12.- Calificaciones Otorgadas**

(No Aplica)

### 13.- Proceso de Mejora

#### a) *Principales Políticas de Control Interno*

- Manual de Procedimientos: Nos indica los procedimientos que debemos seguir de forma ordenada en el desarrollo de las actividades; evitando duplicidad de esfuerzos.
- Ley General de Contabilidad Gubernamental (LGCG): Nos establece los criterios generales que rigen la contabilidad gubernamental y la emisión de información financiera, incluyendo la presupuestaria y programática en forma razonable y transparente.
- Normatividad Contable: Tiene por objeto efectuar el registro contable de los recursos públicos y la preparación de informes financieros de forma armonizada, que dan transparencia para la interpretación, evaluación, fiscalización y entrega de informes; regulando las operaciones contables.
- Normas Presupuestarias: Nos indica cómo se ejecuta el gasto público, administrándolo con eficiencia, eficacia, economía, transparencia y honradez, para rendir cuentas de los recursos públicos, así mismo contribuir a fortalecer la armonización presupuestaria y contable.

#### b) *Medidas de Desempeño Financiero, Metas y Alcance*

1.- Se continúa trabajando en el cambio trascendental que es el proceso de armonización contable para atender en tiempo y forma el nuevo esquema de la contabilidad gubernamental, y generando así los beneficios en materia de información financiera, transparencia y rendición de cuentas.

### 14.- Información por Segmentos

(No Aplica)

### 15.- Eventos Posteriores al Cierre

(No Aplica)

### 16.- Partes Relacionadas

“No existen partes relacionadas que pudieran ejercer influencia significativa sobre la toma de decisiones financieras y operativas”

### 17.- Responsabilidad sobre la Presentación Razonable de la Información Contable

“Bajo protesta de decir verdad declaramos que los Estados Financieros y sus Notas, son razonablemente correctos y son responsabilidad del emisor”

GOBIERNO CONSTITUCIONAL DEL ESTADO DE CHIAPAS  
SECRETARÍA PARA EL DESARROLLO DE LA FRONTERA SUR Y  
ENLACE PARA LA COOPERACIÓN INTERNACIONAL  
SISTEMA CONTABLE 2017

ESTADO ANALÍTICO DE INGRESOS

DEL 1o. DE ENERO AL 31 DE DICIEMBRE DE 2017

Fecha:

Página 1 de 1  
29/01/2018

RUBRO DE INGRESOS	INGRESO					DIFERENCIA
	ESTIMADO	AMPLIACIONES Y REDUCCIONES	MODIFICADO	DEVENGADO	RECAUDADO	(RECAUDADO - ESTIMADO)
Impuestos	0.00	0.00	0.00	0.00	0.00	0.00
Cuotas y Aportaciones de Seguridad Social	0.00	0.00	0.00	0.00	0.00	0.00
Contribuciones de Mejoras	0.00	0.00	0.00	0.00	0.00	0.00
Derechos	0.00	0.00	0.00	0.00	0.00	0.00
<b>Productos</b>	<b>0.00</b>	<b>0.00</b>	<b>0.00</b>	<b>0.00</b>	<b>0.00</b>	<b>0.00</b>
Corriente	0.00	0.00	0.00	0.00	0.00	0.00
Capital	0.00	0.00	0.00	0.00	0.00	0.00
<b>Aprovechamientos</b>	<b>0.00</b>	<b>0.00</b>	<b>0.00</b>	<b>0.00</b>	<b>0.00</b>	<b>0.00</b>
Corriente	0.00	0.00	0.00	0.00	0.00	0.00
Capital	0.00	0.00	0.00	0.00	0.00	0.00
Ingresos por Venta de Bienes y Servicios	0.00	0.00	0.00	0.00	0.00	0.00
Participaciones y Aportaciones	0.00	0.00	0.00	0.00	0.00	0.00
Transferencias, Asignaciones, Subsidios y Otras Ayudas	0.00	0.00	0.00	0.00	0.00	0.00
Ingresos Derivados de Financiamientos	0.00	0.00	0.00	0.00	0.00	0.00
<b>Total</b>	<b>0.00</b>	<b>0.00</b>	<b>0.00</b>	<b>0.00</b>	<b>0.00</b>	<b>0.00</b>
<b>Ingresos Excedentes</b>						<b>0.00</b>

RUBRO DE INGRESOS	INGRESO					DIFERENCIA
	ESTIMADO	AMPLIACIONES Y REDUCCIONES	MODIFICADO	DEVENGADO	RECAUDADO	(RECAUDADO - ESTIMADO)
<b>Ingresos del Gobierno</b>	<b>0.00</b>	<b>0.00</b>	<b>0.00</b>	<b>0.00</b>	<b>0.00</b>	<b>0.00</b>
Impuestos	0.00	0.00	0.00	0.00	0.00	0.00
Contribuciones de Mejoras	0.00	0.00	0.00	0.00	0.00	0.00
Derechos	0.00	0.00	0.00	0.00	0.00	0.00
<b>Productos</b>	<b>0.00</b>	<b>0.00</b>	<b>0.00</b>	<b>0.00</b>	<b>0.00</b>	<b>0.00</b>
Corriente	0.00	0.00	0.00	0.00	0.00	0.00
Capital	0.00	0.00	0.00	0.00	0.00	0.00
<b>Aprovechamientos</b>	<b>0.00</b>	<b>0.00</b>	<b>0.00</b>	<b>0.00</b>	<b>0.00</b>	<b>0.00</b>
Corriente	0.00	0.00	0.00	0.00	0.00	0.00
Capital	0.00	0.00	0.00	0.00	0.00	0.00
Participaciones y Aportaciones	0.00	0.00	0.00	0.00	0.00	0.00
Transferencias, Asignaciones, Subsidios y Otras Ayudas	0.00	0.00	0.00	0.00	0.00	0.00
<b>Ingresos de organismos y Empresas</b>	<b>0.00</b>	<b>0.00</b>	<b>0.00</b>	<b>0.00</b>	<b>0.00</b>	<b>0.00</b>
Cuotas y Aportaciones de Seguridad Social	0.00	0.00	0.00	0.00	0.00	0.00
Ingresos por Venta de Bienes y Servicios	0.00	0.00	0.00	0.00	0.00	0.00
Transferencias, Asignaciones, Subsidios y Otras Ayudas	0.00	0.00	0.00	0.00	0.00	0.00
<b>Ingresos Derivados de Financiamiento</b>	<b>0.00</b>	<b>0.00</b>	<b>0.00</b>	<b>0.00</b>	<b>0.00</b>	<b>0.00</b>
Ingresos Derivados de Financiamientos	0.00	0.00	0.00	0.00	0.00	0.00
<b>Total</b>	<b>0.00</b>	<b>0.00</b>	<b>0.00</b>	<b>0.00</b>	<b>0.00</b>	<b>0.00</b>
<b>Ingresos Excedentes</b>						<b>0.00</b>

NO APLICA



GOBIERNO DEL ESTADO DE CHIAPAS  
RAMO O DEPENDENCIA: Secretaría para el Desarrollo de la Frontera Sur y Enlace para la Cooperación Internacional  
ESTADO ANALÍTICO DEL EJERCICIO DEL PRESUPUESTO DE EGRESOS CLASIFICACIÓN POR OBJETO DEL GASTO  
(CAPITULOS Y CONCEPTOS)  
DEL 1 DE ENERO AL 31 DE DICIEMBRE DE 2017

(Pesos)

RPA-1

CAPG	CG	DESCRIPCIÓN	PRESUPUESTO DE EGRESOS					SUBEJERCICIO
			APROBADO	AMPLIACIONES - REDUCCIONES	MODIFICADO	DEVENGADO	PAGADO	
<b>1000</b>		<b>Servicios Personales.</b>	<b>18,828,044.04</b>	<b>9,164,179.65</b>	<b>27,992,223.69</b>	<b>27,951,270.59</b>	<b>27,951,270.59</b>	<b>40,953.10</b>
	1100	Remuneraciones al Personal de Carácter Permanente.	7,719,990.00	-1,046,618.81	6,673,371.19	6,652,587.72	6,652,587.72	20,783.47
	1300	Remuneraciones Adicionales y Especiales.	8,958,247.43	-1,721,446.34	7,236,801.09	7,234,650.79	7,234,650.79	2,150.30
	1400	Seguridad Social.	627,239.88	-2,885.99	624,353.89	610,671.15	610,671.15	13,682.74
	1500	Otras Prestaciones Sociales y Económicas.	992,772.00	12,097,292.73	13,090,064.73	13,088,466.23	13,088,466.23	1,598.50
	1700	Pago de Estímulos a Servidores Públicos.	529,794.73	-162,161.94	367,632.79	364,894.70	364,894.70	2,738.09
<b>2000</b>		<b>Materiales y Suministros.</b>	<b>699,393.74</b>	<b>-41,646.13</b>	<b>657,747.61</b>	<b>546,216.77</b>	<b>533,520.12</b>	<b>111,530.84</b>
	2100	Materiales de Administración, Emisión de Documentos y Artículos Oficiales.	146,923.10	-2,825.65	144,097.45	121,152.69	112,972.37	22,944.76
	2200	Alimentos y Utensilios.	55,271.79	23,230.99	78,502.78	71,378.13	71,378.13	7,124.65
	2400	Materiales y Artículos de Construcción y de Reparación.	103,090.57	-18,753.00	84,337.57	68,595.94	66,526.50	15,741.63
	2500	Productos Químicos, Farmacéuticos y de Laboratorio.	4,000.00	-4,000.00	0.00	0.00	0.00	0.00
	2600	Combustibles, Lubricantes y Aditivos.	240,773.88	26,942.13	267,716.01	206,675.47	205,804.55	61,040.54
	2900	Herramientas, Refacciones y Accesorios Menores.	149,334.40	-66,240.60	83,093.80	78,414.54	76,838.57	4,679.26
<b>3000</b>		<b>Servicios Generales.</b>	<b>3,901,978.71</b>	<b>41,254.06</b>	<b>3,943,232.77</b>	<b>3,619,850.48</b>	<b>3,392,304.62</b>	<b>323,382.29</b>
	3100	Servicios Básicos.	857,138.17	462,670.91	1,319,809.08	1,287,505.89	1,179,889.96	32,303.19
	3200	Servicios de Arrendamiento.	96,613.00	32,609.24	129,222.24	120,513.81	117,678.31	8,708.43
	3300	Servicios Profesionales, Científicos, Técnicos y Otros Servicios.	251,000.00	92,999.23	343,999.23	309,999.23	259,999.23	34,000.00
	3400	Servicios Financieros, Bancarios y Comerciales.	38,000.00	-1,563.51	36,436.49	36,436.49	36,436.49	0.00
	3500	Servicios de Instalación, Reparación, Mantenimiento y Conservación.	810,000.00	-66,433.76	743,566.24	676,687.17	674,168.20	66,879.07
	3600	Servicios de Comunicación Social y Publicidad.	26,084.60	2,144.73	28,229.33	19,743.20	19,743.20	8,486.13
	3700	Servicios de Traslado y Viáticos.	1,372,728.80	-371,622.80	1,001,106.00	859,681.66	859,681.66	141,424.34
	3800	Servicios Oficiales.	149,098.00	-115,104.33	33,993.67	5,006.00	5,006.00	28,987.67
	3900	Otros Servicios Generales.	301,316.14	5,554.35	306,870.49	304,277.03	239,701.57	2,593.46
<b>4000</b>		<b>Transferencias, Asignaciones, Subsidios y Otras Ayudas.</b>	<b>339,900.00</b>	<b>3,145,498.87</b>	<b>3,485,398.87</b>	<b>3,385,399.67</b>	<b>3,385,399.67</b>	<b>99,999.20</b>
	4300	Subsidios y Subvenciones.	0.00	3,205,398.87	3,205,398.87	3,205,398.87	3,205,398.87	0.00
	4400	Ayudas Sociales.	339,900.00	-59,900.00	280,000.00	180,000.80	180,000.80	99,999.20

GOBIERNO DEL ESTADO DE CHIAPAS  
RAMO O DEPENDENCIA: Secretaría para el Desarrollo de la Frontera Sur y Enlace para la Cooperación Internacional  
ESTADO ANALÍTICO DEL EJERCICIO DEL PRESUPUESTO DE EGRESOS CLASIFICACIÓN POR OBJETO DEL GASTO  
(CAPITULOS Y CONCEPTOS)  
DEL 1 DE ENERO AL 31 DE DICIEMBRE DE 2017

(Pesos)

RPA-1

CAPG	CG	DESCRIPCIÓN	PRESUPUESTO DE EGRESOS					SUB EJERCICIO
			APROBADO	AMPLIACIONES - REDUCCIONES	MODIFICADO	DEVENGADO	PAGADO	
7000		<b>Inversiones Financieras y Otras Provisiones.</b>	<b>3,156,000.00</b>	<b>-3,156,000.00</b>	<b>0.00</b>	<b>0.00</b>	<b>0.00</b>	<b>0.00</b>
	7900	Provisiones para Contingencias y Otras Erogaciones Especiales.	3,156,000.00	-3,156,000.00	0.00	0.00	0.00	0.00
9000		<b>Deuda Pública.</b>	<b>0.00</b>	<b>2,883.82</b>	<b>2,883.82</b>	<b>2,883.82</b>	<b>2,883.82</b>	<b>0.00</b>
	9900	Adeudos de Ejercicios Fiscales Anteriores (ADEFAS).	0.00	2,883.82	2,883.82	2,883.82	2,883.82	0.00
<b>TOTAL DEL GASTO:</b>			<b>26,925,316.49</b>	<b>9,156,170.27</b>	<b>36,081,486.76</b>	<b>35,505,621.33</b>	<b>35,265,378.82</b>	<b>575,865.43</b>

(Pesos)

RPA-2

CONCEPTO	PRESUPUESTO DE EGRESOS					SUBEJERCICIO
	APROBADO	AMPLIACIONES - REDUCCIONES	MODIFICADO	DEVENGADO	PAGADO	
<b>GASTO CORRIENTE</b>	26,925,316.49	9,156,170.27	36,081,486.76	35,505,621.33	35,265,378.82	575,865.43
<b>GASTO DE CAPITAL</b>	0.00	0.00	0.00	0.00	0.00	0.00
<b>AMORTIZACIÓN DE LA DEUDA Y DISMINUCIÓN DE PASIVOS</b>	0.00	0.00	0.00	0.00	0.00	0.00
<b>PENSIONES Y JUBILACIONES</b>	0.00	0.00	0.00	0.00	0.00	0.00
<b>PARTICIPACIONES</b>	0.00	0.00	0.00	0.00	0.00	0.00
<b>TOTAL DEL GASTO:</b>	<b>26,925,316.49</b>	<b>9,156,170.27</b>	<b>36,081,486.76</b>	<b>35,505,621.33</b>	<b>35,265,378.82</b>	<b>575,865.43</b>

GOBIERNO CONSTITUCIONAL DEL ESTADO DE CHIAPAS  
RAMO O DEPENDENCIA: Secretaría para el Desarrollo de la Frontera Sur y Enlace para la Cooperación Internacional  
ESTADO ANALÍTICO DEL EJERCICIO DEL PRESUPUESTO DE EGRESOS EN CLASIFICACIÓN  
ADMINISTRATIVA/ORGANISMO  
DEL 1 DE ENERO AL 31 DE DICIEMBRE DE 2017

(Pesos)

RPA-3

CONCEPTO	PRESUPUESTO DE EGRESOS					SUBEJERCICIO
	APROBADO	AMPLIACIONES - REDUCCIONES	MODIFICADO	DEVENGADO	PAGADO	
<b>TOTAL</b>	<b>26,925,316.49</b>	<b>9,156,170.27</b>	<b>36,081,486.76</b>	<b>35,505,621.33</b>	<b>35,265,378.82</b>	<b>575,865.43</b>
<b>PODER EJECUTIVO</b>	<b>26,925,316.49</b>	<b>9,156,170.27</b>	<b>36,081,486.76</b>	<b>35,505,621.33</b>	<b>35,265,378.82</b>	<b>575,865.43</b>
Secretaría para el Desarrollo de la Frontera Sur y Enlace para la Cooperación Internacional	26,925,316.49	9,156,170.27	36,081,486.76	35,505,621.33	35,265,378.82	575,865.43



GOBIERNO CONSTITUCIONAL DEL ESTADO DE CHIAPAS  
RAMO O DEPENDENCIA: Secretaría para el Desarrollo de la Frontera Sur y Enlace para la Cooperación Internacional  
ESTADO ANALÍTICO DEL EJERCICIO DEL PRESUPUESTO DE EGRESOS EN CLASIFICACIÓN  
ADMINISTRATIVA/ENTIDADES  
DEL 1 DE ENERO AL 31 DE DICIEMBRE DE 2017

(Pesos)

RPA-5

CONCEPTO	PRESUPUESTO DE EGRESOS					SUBEJERCICIO
	APROBADO	AMPLIACIONES - REDUCCIONES	MODIFICADO	DEVENGADO	PAGADO	
ENTIDADES PARAESTATALES Y FIDEICOMISOS NO EMPRESARIALES Y NO FINANCIEROS	<b>NO APLICA</b>					
INSTITUCIONES PÚBLICAS DE SEGURIDAD SOCIAL	<b>NO APLICA</b>					
ENTIDADES PARAESTATALES EMPRESARIALES NO FINANCIERAS CON PARTICIPACION ESTATAL MAYORITARIA	<b>NO APLICA</b>					

GOBIERNO DEL ESTADO DE CHIAPAS  
RAMO O DEPENDENCIA: Secretaría para el Desarrollo de la Frontera Sur y Enlace para la Cooperación Internacional  
ESTADO ANALÍTICO DEL EJERCICIO DEL PRESUPUESTO DE EGRESOS CLASIFICACIÓN FUNCIONAL (FINALIDAD  
Y FUNCIÓN)  
DEL 1 DE ENERO AL 31 DE DICIEMBRE DE 2017

(Pesos)

RPA-6

FI	FU	CONCEPTO	EGRESOS					SUB EJERCICIO
			APROBADO	AMPLIACIONES - REDUCCIONES	MODIFICADO	DEVENGADO	PAGADO	
<b>1</b>		<b>Gobierno</b>	<b>4,546,022.21</b>	<b>221,213.45</b>	<b>4,767,235.66</b>	<b>4,598,447.51</b>	<b>4,591,372.65</b>	<b>168,788.15</b>
	1.4	Relaciones exteriores	4,546,022.21	221,213.45	4,767,235.66	4,598,447.51	4,591,372.65	168,788.15
<b>3</b>		<b>Desarrollo Económico</b>	<b>22,379,294.28</b>	<b>8,932,073.00</b>	<b>31,311,367.28</b>	<b>30,904,290.00</b>	<b>30,671,122.35</b>	<b>407,077.28</b>
	3.1	Asuntos económicos, comerciales y laborales en general	22,379,294.28	8,932,073.00	31,311,367.28	30,904,290.00	30,671,122.35	407,077.28
<b>4</b>		<b>Otras no Clasificadas en Funciones Anteriores</b>	<b>0.00</b>	<b>2,883.82</b>	<b>2,883.82</b>	<b>2,883.82</b>	<b>2,883.82</b>	<b>0.00</b>
	4.4	ADEFAS	0.00	2,883.82	2,883.82	2,883.82	2,883.82	0.00
<b>TOTAL DEL GASTO:</b>			<b>26,925,316.49</b>	<b>9,156,170.27</b>	<b>36,081,486.76</b>	<b>35,505,621.33</b>	<b>35,265,378.82</b>	<b>575,865.43</b>

GOBIERNO CONSTITUCIONAL DEL ESTADO DE CHIAPAS  
SECRETARÍA PARA EL DESARROLLO DE LA FRONTERA SUR Y  
ENLACE PARA LA COOPERACIÓN INTERNACIONAL  
SISTEMA CONTABLE 2017

ENDEUDAMIENTO NETO

DEL 1o. DE ENERO AL 31 DE DICIEMBRE DE 2017

Página 1 de 1  
29/01/2018

Fecha:

IDENTIFICACIÓN DE CRÉDITO O INSTRUMENTO	CONTRATACIÓN/ COLOCACIÓN	AMORTIZACIÓN	ENDEUDAMIENTO NETO
CRÉDITOS BANCARIOS			

TOTAL CRÉDITOS BANCARIOS

OTROS INSTRUMENTOS DE DEUDA

NO APLICA

TOTAL OTROS INSTRUMENTOS DE DEUDA

TOTAL



GOBIERNO CONSTITUCIONAL DEL ESTADO DE CHIAPAS  
SECRETARÍA PARA EL DESARROLLO DE LA FRONTERA SUR Y  
ENLACE PARA LA COOPERACIÓN INTERNACIONAL  
SISTEMA CONTABLE 2017

INTERESES DE LA DEUDA

DEL 1o. DE ENERO AL 31 DE DICIEMBRE DE 2017

Fecha:

Página 1 de 1  
29/01/2018

IDENTIFICACIÓN DE CRÉDITO O INSTRUMENTO	DEVENGADO	PAGADO
CRÉDITOS BANCARIOS		

TOTAL DE INTERESES DE CRÉDITOS BANCARIOS

OTROS INSTRUMENTOS DE DEUDA
-----------------------------

TOTAL DE INTERESES DE OTROS INSTRUMENTOS DE DEUDA

TOTAL

NO APLICA

DEL 1 DE ENERO AL 31 DE DICIEMBRE DE 2017

(Pesos)

RPA-7

CONCEPTO	PRESUPUESTO DE EGRESOS					SUBEJERCICIO
	APROBADO	AMPLIACIONES - REDUCCIONES	MODIFICADO	DEVENGADO	PAGADO	
<b>Programas</b>	<b>26,925,316.49</b>	<b>9,153,286.45</b>	<b>36,078,602.94</b>	<b>35,502,737.51</b>	<b>35,262,495.00</b>	<b>575,865.43</b>
<b>Subsidios: Sector Social y Privado o Entidades Federativas y Municipios</b>	<b>0.00</b>	<b>0.00</b>	<b>0.00</b>	<b>0.00</b>	<b>0.00</b>	<b>0.00</b>
Otros Subsidios	0.00	0.00	0.00	0.00	0.00	0.00
Sujetos a Reglas de Operación	0.00	0.00	0.00	0.00	0.00	0.00
<b>Desempeño de las Funciones</b>	<b>26,925,316.49</b>	<b>9,153,286.45</b>	<b>36,078,602.94</b>	<b>35,502,737.51</b>	<b>35,262,495.00</b>	<b>575,865.43</b>
Específicos	0.00	0.00	0.00	0.00	0.00	0.00
Funciones de las Fuerzas Armadas (Únicamente Gobierno Federal)	0.00	0.00	0.00	0.00	0.00	0.00
Planeación, seguimiento y evaluación de políticas públicas	0.00	0.00	0.00	0.00	0.00	0.00
Prestación de Servicios Públicos	0.00	0.00	0.00	0.00	0.00	0.00
Promoción y fomento	26,925,316.49	9,153,286.45	36,078,602.94	35,502,737.51	35,262,495.00	575,865.43
Provisión de Bienes Públicos	0.00	0.00	0.00	0.00	0.00	0.00
Proyectos de inversión	0.00	0.00	0.00	0.00	0.00	0.00
Regulación y supervisión	0.00	0.00	0.00	0.00	0.00	0.00
<b>Administrativos y de Apoyo</b>	<b>0.00</b>	<b>0.00</b>	<b>0.00</b>	<b>0.00</b>	<b>0.00</b>	<b>0.00</b>
Apoyo a la función pública y al mejoramiento de la gestión	0.00	0.00	0.00	0.00	0.00	0.00
Apoyo al proceso presupuestario y para mejorar la eficiencia institucional	0.00	0.00	0.00	0.00	0.00	0.00
Operaciones ajenas	0.00	0.00	0.00	0.00	0.00	0.00
<b>Compromisos</b>	<b>0.00</b>	<b>0.00</b>	<b>0.00</b>	<b>0.00</b>	<b>0.00</b>	<b>0.00</b>
Desastres Naturales	0.00	0.00	0.00	0.00	0.00	0.00
Obligaciones de cumplimiento de resolución jurisdiccional	0.00	0.00	0.00	0.00	0.00	0.00
<b>Obligaciones</b>	<b>0.00</b>	<b>0.00</b>	<b>0.00</b>	<b>0.00</b>	<b>0.00</b>	<b>0.00</b>
Aportaciones a fondos de estabilización	0.00	0.00	0.00	0.00	0.00	0.00
Aportaciones a fondos de inversión y reestructura de pensiones	0.00	0.00	0.00	0.00	0.00	0.00
Aportaciones a la seguridad social	0.00	0.00	0.00	0.00	0.00	0.00
Pensiones y jubilaciones	0.00	0.00	0.00	0.00	0.00	0.00
<b>Programas de Gasto Federalizado (Gobierno Federal)</b>	<b>0.00</b>	<b>0.00</b>	<b>0.00</b>	<b>0.00</b>	<b>0.00</b>	<b>0.00</b>
Gasto Federalizado	0.00	0.00	0.00	0.00	0.00	0.00
<b>Participaciones a entidades federativas y municipios</b>	<b>0.00</b>	<b>0.00</b>	<b>0.00</b>	<b>0.00</b>	<b>0.00</b>	<b>0.00</b>
<b>Costo financiero, deuda o apoyos a deudores y ahorradores de la banca</b>	<b>0.00</b>	<b>0.00</b>	<b>0.00</b>	<b>0.00</b>	<b>0.00</b>	<b>0.00</b>
<b>Adeudos de ejercicios fiscales anteriores</b>	<b>0.00</b>	<b>2,883.82</b>	<b>2,883.82</b>	<b>2,883.82</b>	<b>2,883.82</b>	<b>0.00</b>
	<b>0.00</b>	<b>2,883.82</b>	<b>2,883.82</b>	<b>2,883.82</b>	<b>2,883.82</b>	<b>0.00</b>
<b>TOTAL DEL GASTO:</b>	<b>26,925,316.49</b>	<b>9,156,170.27</b>	<b>36,081,486.76</b>	<b>35,505,621.33</b>	<b>35,265,378.82</b>	<b>575,865.43</b>

PROGRAMAS Y PROYECTOS DE INVERSIÓN  
DEL 1 DE ENERO AL 31 DE DICIEMBRE DEL 2017

PP	PROGRAMA PRESUPUESTARIO / PROYECTO ESTRATÉGICO	MUNICIPIO / COBERTURA	PRESUPUESTO DE EGRESOS				AVANCE % DEVENGADO/ MODIFICADO
			APROBADO	MODIFICADO	DEVENGADO	PAGADO	

GRAN TOTAL

NO APLICA

---





AVANCE DE CUMPLIMIENTO DE INDICADORES ESTRATÉGICOS  
ENERO - DICIEMBRE

**Organismo Público:** 21111330 Secretaría para el Desarrollo de la Frontera Sur y Enlace para la Cooperación Internacional

Misión				
Impulsar el desarrollo integral-sustentable de la Frontera Sur y Región Mesoamericana, a través de la gestión, seguimiento, enlace y vinculación de programas, proyectos, estrategias de cooperación internacional para el desarrollo y atención al fenómeno migratorio en el Estado y de connacionales en el exterior. Lo anterior, en coordinación con los tres órdenes de Gobierno, organizaciones internacionales, sector social, público y privado, para el fortalecimiento de las relaciones nacionales e internacionales, en beneficio de los habitantes del Estado.				

Visión				
Establecernos como una Secretaría innovadora, reconocida por su liderazgo y capacidad para impulsar el desarrollo integral del Estado y de la Región Mesoamericana, mediante la cooperación nacional e internacional, a través de acciones que fortalezcan los lazos con actores del sistema internacional y fomenten la cultura del respeto a los derechos humanos de los migrantes y de los connacionales en el exterior.				

COMPORTAMIENTO DEL EJERCICIO DEL GASTO					Aprobado (A)	Modificado (B)	Devengado (C)	% Devengado C/B
Fin	F	SF	SSF	Descripción				
<b>TOTALES</b>					<b>26,925,316.49</b>	<b>36,081,486.76</b>	<b>35,505,621.33</b>	<b>98.40</b>
1				Gobierno	4,546,022.21	4,767,235.66	4,598,447.51	96.46
	4			Relaciones exteriores	4,546,022.21	4,767,235.66	4,598,447.51	96.46
		1		Relaciones exteriores	4,546,022.21	4,767,235.66	4,598,447.51	96.46
			1	Relaciones exteriores	4,546,022.21	4,767,235.66	4,598,447.51	96.46
3				Desarrollo Económico	22,379,294.28	31,314,251.10	30,907,173.82	98.70
	1			Asuntos económicos, comerciales y laborales en general	22,379,294.28	31,314,251.10	30,907,173.82	98.70
		1		Asuntos económicos y comerciales en general	22,379,294.28	31,314,251.10	30,907,173.82	98.70
			1	Asuntos económicos y comerciales en general	22,379,294.28	31,314,251.10	30,907,173.82	98.70

Objetivos de Desarrollo Sostenible	
Clave	Descripción
08	Promover el crecimiento económico sostenido, inclusivo y sostenible, el empleo pleno y productivo y el trabajo decente para todos.
10	Reducir la desigualdad en y entre los países.

Objetivos del Plan Nacional		
Eje	Objetivo	Descripción
5		México con Responsabilidad Global.
	02	Promover el valor de México en el mundo mediante la difusión económica, turística y cultural.
	03	Reafirmar el compromiso del país con el libre comercio, la movilidad de capitales y la integración productiva.
	04	Velar por los intereses de los mexicanos en el extranjero y proteger los derechos de los extranjeros en el territorio nacional.

Objetivos del Plan Estatal				
Eje	Tema	Pol. Púb.	Objetivo	Descripción
1	1			Gobierno Cercano a la Gente. Gobierno y Sociedad.

AVANCE DE CUMPLIMIENTO DE INDICADORES ESTRATÉGICOS  
ENERO - DICIEMBRE

**Organismo Público:** 21111330 Secretaría para el Desarrollo de la Frontera Sur y Enlace para la Cooperación Internacional

Objetivos del Plan Estatal				
Eje	Tema	Pol. Púb.	Objetivo	Descripción
3	2	02	01	Relaciones internacionales y migración.
				Promover el valor de Chiapas en el mundo, consolidando las relaciones de cooperación internacional y migratoria del estado.
		01	01	Chiapas Exitoso.
				Economía Sustentable.
				Fomento y atracción de inversiones.
				Generar empleos e inversiones en el estado.

Estrategias del Plan Estatal		
Clave Alineación PED	No. Est.	Descripción
110201	01	Impulsar la cooperación internacional en temas estratégicos para el desarrollo del estado.
	02	Fortalecer el diálogo y coordinación con el gobierno federal, municipal, representaciones diplomáticas y organismos internacionales, para promocionar a Chiapas en el contexto mundial.
	03	Fortalecer las acciones de protección y cumplimiento de los derechos de la población migrante en tránsito e inmigrante.
320101	06	Fortalecer las capacidades de las comunidades para la utilización de las remesas y apoyo a retornados.
	02	Promover la atracción de inversión nacional y extranjera en el estado.

Programa Sectorial		
Programa	Clave Alineación	Descripción
D	503320101	Programa Sectorial de Desarrollo Económico.
F		Programa Sectorial de Gobierno.
		502110201
	504110201	

AVANCE DE CUMPLIMIENTO DE INDICADORES ESTRATÉGICOS  
ENERO - DICIEMBRE

Organismo Público: 21111330 Secretaría para el Desarrollo de la Frontera Sur y Enlace para la Cooperación Internacional

Objetivos Estratégicos		
No. Obj.	Clave Alineación	Descripción
1	504110201F	Fortalecer las relaciones con organismos internacionales y locales, para fomentar el respeto y protección a los Derechos Humanos de Migrantes extranjeros y chiapanecos en el exterior, promover políticas públicas que impulsen el desarrollo del Estado, coadyuvando al cumplimiento de los objetivos de desarrollo sostenible.
2	503320101D	Vincular actores sociales e institucionales mesoamericanos, identificar, vincular y gestionar proyectos regionales y estratégicos para articular inversiones y generar el desarrollo regional.
3	502110201F	Fortalecer las relaciones con organismos internacionales para crear vínculos diplomáticos y acuerdos de cooperación en apoyo a las instancias de Gobierno del Estado, fomentar iniciativas de hermanamiento y de patrimonio mundial para difundir a Chiapas en el exterior.

Indicadores Estratégicos														
No. Obj	No. Ind	Tipo y Dimensión	Unidad de Medida	Nombre del Indicador	Descripción Cualitativa (Numerador / Denominador)	Año y Valor de Línea Base	Denominador ( A )	Total Numerador	Programado ( B )				Avances	
									Modificado ( C )				Efic. del Ejer. D/C	Meta Indic. D/A
									Alcanzado ( D )					
									Trimestres					
I	II	III	IV											
1	1	Gestión Eficacia	Apoyo	Porcentaje de apoyos otorgados a Instituciones sin Fines de Lucro.	Número de apoyos otorgados a Instituciones. / Total de apoyos programados a otorgar.	2017 15.00	15.00 15.00 4.00	15.00 15.00 4.00	3.00 3.00 0.00	3.00 3.00 0.00	5.00 5.00 3.00	4.00 4.00 1.00	26.67%	26.67%
1	2	Gestión Eficacia	Persona	Porcentaje de atención a migrantes extranjeros y chiapanecos.	Número de migrantes atendidos. / Total de migrantes programados a atender.	2017 2,558.00	6,428.00 6,428.00 1,125.00	6,428.00 6,428.00 1,125.00	1,116.00 1,116.00 426.00	1,811.00 1,811.00 142.00	1,886.00 1,886.00 246.00	1,615.00 1,615.00 311.00	17.50%	17.50%
2	1	Gestión Eficacia	Proyecto	Porcentaje de vinculación y gestión de proyectos.	Número de proyectos gestionados y vinculados. / Total de proyectos programados a gestionar y vincular.	2017 3.00	3.00 3.00 2.00	3.00 3.00 2.00	0.00 0.00 0.00	2.00 2.00 2.00	1.00 1.00 0.00	0.00 0.00 0.00	66.67%	66.67%
2	2	Gestión Eficacia	Empresario	Porcentaje de productores y/o empresarios beneficiados con gestión de financiamiento.	Número de productores y/o empresarios beneficiados. / Total de productores y/o empresarios programados a beneficiar.	2017 40.00	40.00 40.00 16.00	40.00 40.00 16.00	0.00 0.00 0.00	20.00 20.00 16.00	20.00 20.00 0.00	0.00 0.00 0.00	40.00%	40.00%
3	1	Gestión Eficacia	Propuesta	Porcentaje de propuestas de cooperación internacional.	Número de propuestas de cooperación realizadas. / Total de propuestas programadas a realizar.	2017 2.00	2.00 2.00 0.00	2.00 2.00 0.00	0.00 0.00 0.00	0.00 0.00 0.00	1.00 1.00 0.00	1.00 1.00 0.00	0.00%	0.00%

Productos y Servicios	Clientes y Usuarios
Gestión y vinculación de programas y proyectos de cooperación con el financiamiento nacional y/o internacional, convenios de cooperación y colaboración, protección del respeto a los derechos humanos de migrantes extranjeros y chiapanecos en el exterior, participación en eventos de competencia de la frontera sur, fortalecimiento de las relaciones internacionales y en temas de migración.	Inversionistas, empresarios, productores, comerciantes, investigadores, estudiantes, funcionarios, diplomáticos consulares, cámaras empresariales, organizaciones sociales y migrantes.



GOBIERNO CONSTITUCIONAL DEL ESTADO DE CHIAPAS  
SECRETARÍA PARA EL DESARROLLO DE LA FRONTERA SUR Y  
ENLACE PARA LA COOPERACIÓN INTERNACIONAL  
SISTEMA CONTABLE 2017

INDICADORES DE POSTURA FISCAL  
DEL 1o. DE ENERO AL 31 DE DICIEMBRE DE 2017

Fecha: Página 1 de 1  
29/01/2018

CONCEPTO	ESTIMADO	DEVENGADO	PAGADO
<b>I. Ingresos Presupuestarios</b>	<b>0.00</b>	<b>0.00</b>	<b>0.00</b>
Ingresos del Gobierno de la Entidad Federativa	0.00	0.00	0.00
Ingresos del Sector Paraestatal	0.00	0.00	0.00
<b>II. Egresos Presupuestarios</b>	<b>0.00</b>	<b>0.00</b>	<b>0.00</b>
Egresos del Gobierno de la Entidad Federativa	0.00	0.00	0.00
Egresos del Sector Paraestatal	0.00	0.00	0.00
<b>III. Balance Presupuestario (Superávit o Déficit) (III = I - II)</b>	<b>0.00</b>	<b>0.00</b>	<b>0.00</b>

CONCEPTO	ESTIMADO	DEVENGADO	PAGADO
<b>III. Balance Presupuestario (Superávit o Déficit)</b>	<b>0.00</b>	<b>0.00</b>	<b>0.00</b>
<b>IV. Intereses, Comisiones y Gastos de la Deuda</b>	<b>0.00</b>	<b>0.00</b>	<b>0.00</b>
<b>V. Balance Primario (Superávit o Déficit) (V = III - IV)</b>	<b>0.00</b>	<b>0.00</b>	<b>0.00</b>

CONCEPTO	ESTIMADO	DEVENGADO	PAGADO
<b>A. Financiamiento</b>	<b>0.00</b>	<b>0.00</b>	<b>0.00</b>
<b>B. Amortización de la Deuda</b>	<b>0.00</b>	<b>0.00</b>	<b>0.00</b>
<b>C. Endeudamiento o Desendeudamiento (C= A - B)</b>	<b>0.00</b>	<b>0.00</b>	<b>0.00</b>

NO APLICA



GOBIERNO CONSTITUCIONAL DEL ESTADO DE CHIAPAS  
SECRETARÍA PARA EL DESARROLLO DE LA FRONTERA SUR Y ENLACE PARA LA COOPERACIÓN INTERNACIONAL  
SISTEMA CONTABLE 2017



RELACIÓN DE CUENTAS BANCARIAS PRODUCTIVAS ESPECÍFICAS  
DEL 1 DE ENERO AL 31 DE DICIEMBRE 2017

Fecha: 31/01/2018

FONDO, PROGRAMA O CONVENIO	DATOS DE LA CUENTA BANCARIA	
	INSTITUCIÓN BANCARIA	NÚMERO DE CUENTA

**NO APLICA**

**GOBIERNO CONSTITUCIONAL DEL ESTADO DE CHIAPAS**  
**SECRETARÍA PARA EL DESARROLLO DE LA FRONTERA SUR Y**  
**ENLACE PARA LA COOPERACIÓN INTERNACIONAL**  
**SISTEMA CONTABLE 2017**

**RELACIÓN DE ESQUEMAS BURSÁTILES Y COBERTURAS FINANCIERAS**  
**DEL 1o. DE ENERO AL 31 DE DICIEMBRE DE 2017**

Página 1 de 1  
Fecha: 29/01/2018

**RELACIÓN DE ESQUEMAS BURSÁTILES Y DE COBERTURAS FINANCIERAS**

---

**NO APLICA**

EJERCICIO Y DESTINO DE GASTO FEDERALIZADO Y REINTEGROS  
DEL 1o. DE ENERO AL 31 DE DICIEMBRE DE 2017

Página 1 de 1

PROGRAMA O FONDO	DESTINO DE LOS RECURSOS	DEVENGADO	PAGADO	REINTEGRO
5933 01 Proyectos de Desarrollo Regional (Ramo 23 - U128)	Tapachula	14 944	14 944	0
5933 34 Fortalecimiento Financiero (Ramo 23 - U130)	Tapachula	4 330 195	4 330 195	0
<b>TOTAL</b>		<b>4 345 140</b>	<b>4 345 140</b>	<b>0</b>

ESTADO DE SITUACIÓN FINANCIERA DETALLADO  
AL 31 DE DICIEMBRE DEL 2016 Y AL 31 DE DICIEMBRE DEL 2017

Concepto	31 de diciembre de 2017	31 de diciembre de 2016	Concepto	31 de diciembre de 2017	31 de diciembre de 2016
<b>ACTIVO</b>			<b>PASIVO</b>		
<b>Activo Circulante</b>			<b>Pasivo Circulante</b>		
<b>Efectivo y Equivalentes</b>	<b>13,708,172.23</b>	<b>17,507,267.44</b>	<b>Cuentas por Pagar a Corto Plazo</b>	<b>13,560,192.90</b>	<b>15,439,197.42</b>
Efectivo			Servicios Personales por Pagar a Corto Plazo	99,460.18	321,345.80
Bancos/Tesorería			Proveedores por Pagar a Corto Plazo	175,623.62	1,869,818.78
Bancos/Dependencias y Otros	19,108.80	60,003.30	Contratistas por Obras Públicas por Pagar a Corto Plazo		
Inversiones Temporales (Hasta 3 Meses)			Participaciones y Aportaciones por Pagar a Corto Plazo		
Fondos con Afectación Específica	13,689,063.43	17,447,264.14	Transferencias Otorgadas por Pagar a Corto Plazo		
Depósitos de Fondos de Terceros en Garantía y/o Administración			Intereses, Comisiones y Otros Gastos de la Deuda Pública por Pagar a Corto Plazo		
Otros Efectivos y Equivalentes			Retenciones y Contribuciones por Pagar a Corto Plazo	3,983.11	4,994.65
<b>Derechos a Recibir Efectivo o Equivalentes</b>	<b>60,000.00</b>	<b>0.00</b>	Devoluciones de la Ley de Ingresos por Pagar a Corto Plazo		
Inversiones Financieras de Corto Plazo			Otras Cuentas por Pagar a Corto Plazo	13,281,125.99	13,243,038.19
Cuentas por Cobrar a Corto Plazo	60,000.00		<b>Documentos por Pagar a Corto Plazo</b>	<b>0.00</b>	<b>0.00</b>
Deudores Diversos por Cobrar a Corto Plazo			Documentos Comerciales por Pagar a Corto Plazo		
Ingresos por Recuperar a Corto Plazo			Documentos con Contratistas por Obras Públicas por Pagar a Corto Plazo		
Deudores por Anticipos de la Tesorería a Corto Plazo			Otros Documentos por Pagar a Corto Plazo		
Préstamos Otorgados a Corto Plazo			<b>Porción a Corto Plazo de la Deuda Pública a Largo Plazo</b>	<b>0.00</b>	<b>0.00</b>
Otros Derechos a Recibir Efectivo o Equivalentes a Corto Plazo			Porción a Corto Plazo de la Deuda Pública		
<b>Derechos a Recibir Bienes o Servicios</b>	<b>0.00</b>	<b>0.00</b>	Porción a Corto Plazo de Arrendamiento Financiero		
Anticipos a Proveedores por Adquisición de Bienes y Prestación de Servicios a Corto Plazo			<b>Títulos y Valores a Corto Plazo</b>	<b>0.00</b>	<b>0.00</b>
Anticipo a Proveedores por Adquisición de Bienes Inmuebles y Muebles a Corto Plazo			<b>Pasivos Diferidos a Corto Plazo</b>	<b>0.00</b>	<b>0.00</b>
Anticipo a Proveedores por Adquisición de Bienes Intangibles a Corto Plazo			Ingresos Cobrados por Adelantado a Corto Plazo		
Anticipo a Contratistas por Obras Públicas a Corto Plazo			Intereses Cobrados por Adelantado a Corto Plazo		
Otros Derechos a Recibir Bienes o Servicios a Corto Plazo			Otros Pasivos Diferidos a Corto Plazo		
<b>Inventarios</b>	<b>0.00</b>	<b>0.00</b>	<b>Fondos y Bienes de Terceros en Garantía y/o Administración a Corto Plazo</b>	<b>0.00</b>	<b>0.00</b>
Inventario de Mercancías para Venta			Fondos en Garantía a Corto Plazo		
Inventario de Mercancías Terminadas			Fondos en Administración a Corto Plazo		
Inventario de Mercancías en Proceso de Elaboración			Fondos Contingentes a Corto Plazo		
Inventario de Materias Primas, Materiales y Suministros para Producción			Fondos de Fideicomisos, Mandatos y Contratos Análogos a Corto Plazo		
Bienes en Tránsito			Otros Fondos de Terceros en Garantía y/o Administración a Corto Plazo		
<b>Almacenes</b>	<b>0.00</b>	<b>0.00</b>	Valores y Bienes en Garantía a Corto Plazo		
<b>Estimación por Pérdida o Deterioro de Activos Circulantes</b>	<b>0.00</b>	<b>0.00</b>	<b>Provisiones a Corto Plazo</b>	<b>0.00</b>	<b>0.00</b>
Estimaciones para Cuentas Incobrables por Derechos a Recibir Efectivo o Equivalentes			Provisión para Demandas y Juicios a Corto Plazo		
Estimación por Deterioro de Inventarios			Provisión para Contingencias a Corto Plazo		
<b>Otros Activos Circulantes</b>	<b>0.00</b>	<b>0.00</b>	Otras Provisiones a Corto Plazo		
Valores en Garantía			<b>Otros Pasivos a Corto Plazo</b>	<b>0.00</b>	<b>0.00</b>
Bienes en Garantía (excluye depósitos de fondos)			Ingresos por Clasificar		
Bienes Derivados de Embargos, Decomisos, Aseguramientos y Dación en Pago			Recaudación por Participar		
Adquisición con Fondos de Terceros			Otros Pasivos Circulantes		
<b>Total de Activos Circulantes</b>	<b>13,768,172.23</b>	<b>17,507,267.44</b>	<b>Total de Pasivos Circulantes</b>	<b>13,560,192.90</b>	<b>15,439,197.42</b>
<b>Activo No Circulante</b>			<b>Pasivo No Circulante</b>		
<b>Inversiones Financieras a Largo Plazo</b>	<b>241,476.80</b>	<b>241,476.80</b>	<b>Cuentas por Pagar a Largo Plazo</b>	<b>4,444,066.25</b>	<b>4,344,066.25</b>
Derechos a Recibir Efectivo o Equivalentes a Largo Plazo			Documentos por Pagar a Largo Plazo		
Bienes Inmuebles, Infraestructura y Construcciones en Proceso	166,666,368.38	166,666,368.38	Deuda Pública a Largo Plazo		
Bienes Muebles	27,192,721.57	27,192,721.57	<b>Pasivos Diferidos a Largo Plazo</b>		
Activos Intangibles	675,940.78	675,940.78	Fondos y Bienes de Terceros en Garantía y/o Administración a Largo Plazo		
Depreciación, Deterioro y Amortización Acumulada de Bienes	(7,092,039.20)	(6,796,515.76)	Provisiones a Largo Plazo		
Activos Diferidos	13,243,207.74	16,575,745.11	<b>Total de Pasivos No Circulantes</b>	<b>4,444,066.25</b>	<b>4,344,066.25</b>
Estimación por Pérdida o Deterioro de Activos no Circulantes			<b>Total del Pasivo</b>	<b>18,004,259.15</b>	<b>19,783,263.67</b>
Otros Activos no Circulantes			<b>HACIENDA PÚBLICA / PATRIMONIO</b>		
<b>Total de Activos No Circulantes</b>	<b>200,927,676.07</b>	<b>204,555,736.88</b>	<b>Hacienda Pública/Patrimonio Contribuido</b>	<b>1,032,894.03</b>	<b>1,032,894.03</b>
<b>Total del Activo</b>	<b>214,695,848.30</b>	<b>222,063,004.32</b>	Aportaciones		
			Donaciones de Capital	1,032,894.03	1,032,894.03
			Actualización de la Hacienda Pública/Patrimonio		
			<b>Hacienda Pública/Patrimonio Generado</b>	<b>195,658,695.12</b>	<b>201,246,846.62</b>
			Resultados del Ejercicio (Ahorro/Desahorro)	280,342.69	1,644,947.46
			Resultados de Ejercicios Anteriores	195,378,352.43	199,601,899.06
			Revalúos		0.10
			Reservas		
			Rectificaciones de Resultados de Ejercicios Anteriores		
			<b>Exceso o Insuficiencia en la Actualización de la Hacienda Pública/Patrimonio</b>	<b>0.00</b>	<b>0.00</b>
			Resultado por Posición Monetaria		
			Resultado por Tenencia de Activos no Monetarios		
<b>Total de Activos No Circulantes</b>	<b>200,927,676.07</b>	<b>204,555,736.88</b>	<b>Total Hacienda Pública/Patrimonio</b>	<b>196,691,589.15</b>	<b>202,279,740.65</b>
<b>Total del Activo</b>	<b>214,695,848.30</b>	<b>222,063,004.32</b>	<b>Total del Pasivo y Hacienda Pública/Patrimonio</b>	<b>214,695,848.30</b>	<b>222,063,004.32</b>

**GOBIERNO CONSTITUCIONAL DEL ESTADO DE CHIAPAS**  
**SECRETARÍA PARA EL DESARROLLO DE LA FRONTERA SUR Y**  
**ENLACE PARA LA COOPERACIÓN INTERNACIONAL**  
**SISTEMA CONTABLE 2017**

**INFORME ANALÍTICO DE LA DEUDA PÚBLICA Y OTROS PASIVOS**  
**DEL 1o. DE ENERO AL 31 DE DICIEMBRE DE 2017**

Página 1 de 1  
 Fecha: 29/01/2018  
 LDF-2

Denominación de la Deuda Pública y Otros Pasivos	Saldo al 31 de diciembre de 2016	Disposiciones del Período	Amortizaciones del Período	Revaluaciones, Reclasificaciones y Otros Ajustes	Saldo Final del Período	Pago de Intereses del Período	Pago de Comisiones y demás costos asociados durante el Período
--	----------------------------------	---------------------------	----------------------------	--	-------------------------	-------------------------------	--

**Deuda Pública**

**Corto Plazo**

Instituciones de Crédito  
 Títulos y Valores  
 Arrendamientos Financieros

**Largo Plazo**

Instituciones de Crédito  
 Títulos y Valores  
 Arrendamientos Financieros

<b>Otros Pasivos</b>	0.00					0.00	
----------------------	------	--	--	--	--	------	--

**Total de la Deuda Pública y Otros Pasivos**

**Deuda Contingente (Informativo)**

**Valor de Instrumentos Bono Cupón Cero (Informativo)**

Instrumento Bono Cupón Cero 1, Banobras  
 Instrumento Bono Cupón Cero 2, Banobras

Obligaciones a Corto Plazo	Monto Contratado	Plazo Pactado	Tasa de Interés	Comisiones y Costos Relacionados	Tasa Efectiva
----------------------------	------------------	---------------	-----------------	----------------------------------	---------------

**Obligaciones a Corto Plazo (Informativo)**

Interacciones, S.A.

**NO APLICA**

**GOBIERNO CONSTITUCIONAL DEL ESTADO DE CHIAPAS**  
**SECRETARÍA PARA EL DESARROLLO DE LA FRONTERA SUR Y**  
**ENLACE PARA LA COOPERACIÓN INTERNACIONAL**  
**SISTEMA CONTABLE 2017**

**INFORME ANALÍTICO DE OBLIGACIONES DIFERENTES DE FINANCIAMIENTOS**

**DEL 1o. DE ENERO AL 31 DE DICIEMBRE DE 2017**

Fecha:

Página 1 de 1

29/01/2018

LDF-3

DENOMINACIÓN DE LAS OBLIGACIONES DIFERENTES DE FINANCIAMIENTO	FECHA DEL CONTRATO	FECHA DE INICIO DE OPERACIÓN DEL PROYECTO	FECHA DE VENCIMIENTO	MONTO DE LA INVERSIÓN PACTADO	PLAZO PACTADO	MONTO PROMEDIO MENSUAL DEL PAGO DE LA CONTRAPRESTACIÓN	MONTO PROMEDIO MENSUAL DEL PAGO DE LA CONTRAPRESTACIÓN CORRESPONDIENTE AL PAGO DE INVERSIÓN	MONTO PAGADO DE LA INVERSIÓN AL 31 DE DICIEMBRE DE 2017	MONTO PAGADO DE LA INVERSIÓN ACTUALIZADO AL 31 DE DICIEMBRE DE 2017	SALDO PENDIENTE POR PAGAR DE LA INVERSIÓN AL 31 DE DICIEMBRE DE 2017
---	--------------------	---	----------------------	-------------------------------	---------------	--	---	---	---	--

**APP'S**

- APP 1
- APP 2
- APP 3
- APP XX

**Otros instrumentos**

- Otro instrumento 1
- Otro instrumento 2
- Otro instrumento 3
- Otro instrumento XX

**Total de Obligaciones Diferentes de Financiamiento**



**NO APLICA**

BALANCE PRESUPUESTARIO  
DEL 1o. DE ENERO AL 31 DE DICIEMBRE DE 2017

LDF 4

CONCEPTO	ESTIMADO/APROBADO	DEVENGADO	RECAUDADO/PAGADO
<b>Ingresos Totales</b>	<b>0.00</b>	<b>0.00</b>	<b>0.00</b>
Ingresos de Libre Disposición	0.00	0.00	0.00
Transferencias Federales Etiquetadas	0.00	0.00	0.00
Financiamiento Neto	0.00	0.00	0.00
<b>Egresos Presupuestarios</b>	<b>0.00</b>	<b>0.00</b>	<b>0.00</b>
Gasto No Etiquetado (sin incluir Amortización de la Deuda Pública)	0.00	0.00	0.00
Gasto Etiquetado (sin incluir Amortización de la Deuda Pública)	0.00	0.00	0.00
<b>Remanentes del Ejercicio Anterior</b>		<b>0.00</b>	<b>0.00</b>
Remanentes de Ingresos de Libre Disposición aplicados en el periodo		0.00	0.00
Remanentes de Transferencias Federales Etiquetadas aplicados en el periodo		0.00	0.00
<b>Balance Presupuestario</b>	<b>0.00</b>	<b>0.00</b>	<b>0.00</b>
<b>Balance Presupuestario sin Financiamiento Neto</b>	<b>0.00</b>	<b>0.00</b>	<b>0.00</b>
<b>Balance Presupuestario sin Financiamiento Neto y sin Remanentes del Ejercicio Anterior</b>	<b>0.00</b>	<b>0.00</b>	<b>0.00</b>

CONCEPTO	APROBADO	DEVENGADO	PAGADO
<b>Intereses, Comisiones y Gastos de la Deuda</b>	<b>0.00</b>	<b>0.00</b>	<b>0.00</b>
Intereses, Comisiones y Gastos de la Deuda con Gasto No Etiquetado	0.00	0.00	0.00
Intereses, Comisiones y Gastos de la Deuda con Gasto Etiquetado	0.00	0.00	0.00
<b>Balance Primario</b>	<b>0.00</b>	<b>0.00</b>	<b>0.00</b>

CONCEPTO	ESTIMADO/APROBADO	DEVENGADO	RECAUDADO/PAGADO
<b>Financiamiento</b>	<b>0.00</b>	<b>0.00</b>	<b>0.00</b>
Financiamiento con Fuente de Pago de Ingresos de Libre Disposición	0.00	0.00	0.00
Financiamiento con Fuente de Pago de Transferencias Federales Etiquetadas	0.00	0.00	0.00
<b>Amortización de la Deuda</b>	<b>0.00</b>	<b>0.00</b>	<b>0.00</b>
Amortización de la Deuda Pública con Gasto No Etiquetado	0.00	0.00	0.00
Amortización de la Deuda Pública con Gasto Etiquetado	0.00	0.00	0.00
<b>Financiamiento Neto</b>	<b>0.00</b>	<b>0.00</b>	<b>0.00</b>

CONCEPTO	ESTIMADO/APROBADO	DEVENGADO	RECAUDADO/PAGADO
Ingresos de Libre Disposición	0.00	0.00	0.00
Financiamiento Neto con Fuente de Pago de Ingresos de Libre Disposición	0.00	0.00	0.00
Financiamiento con Fuente de Pago de Ingresos de Libre Disposición	0.00	0.00	0.00
Amortización de la Deuda Pública con Gasto No Etiquetado	0.00	0.00	0.00
Gasto No Etiquetado ( sin incluir amortización de la Deuda Pública)	0.00	0.00	0.00
Remanentes de Ingresos de Libre Disposición aplicados en el periodo		0.00	0.00
<b>Balance Presupuestario de Recursos Disponibles</b>	<b>0.00</b>	<b>0.00</b>	<b>0.00</b>
<b>Balance Presupuestario de Recursos Disponibles sin Financiamiento Neto</b>	<b>0.00</b>	<b>0.00</b>	<b>0.00</b>

CONCEPTO	ESTIMADO/APROBADO	DEVENGADO	RECAUDADO/PAGADO
Transferencias Federales Etiquetadas	0.00	0.00	0.00
Financiamiento Neto con fuente de Pago de Transferencias Federales Etiquetadas	0.00	0.00	0.00
Financiamiento con Fuente de Pago de Transferencias Federales Etiquetadas	0.00	0.00	0.00
Amortización de la Deuda Pública con Gasto Etiquetado	0.00	0.00	0.00
Gasto Etiquetado ( sin incluir Amortización de la Deuda)	0.00	0.00	0.00
Remanentes de Transferencias Federales Etiquetadas aplicados en el periodo		0.00	0.00
<b>Balance Presupuestario de Recursos Etiquetados</b>	<b>0.00</b>	<b>0.00</b>	<b>0.00</b>
<b>Balance Presupuestario de Recursos Etiquetados sin Financiamiento Neto</b>	<b>0.00</b>	<b>0.00</b>	<b>0.00</b>

NO APLICA



ESTADO ANALITICO DE INGRESOS DETALLADO  
DEL 1o. DE ENERO AL 31 DE DICIEMBRE DE 2017

LDF-5

RUBRO DE INGRESOS	INGRESO					DIFERENCIA
	ESTIMADO	AMPLIACIONES Y REDUCCIONES	MODIFICADO	DEVENGADO	RECAUDADO	
<b>Ingresos de Libre Disposición</b>						
Impuestos	0.00	0.00	0.00	0.00	0.00	0.00
Cuotas y Aportaciones de Seguridad Social	0.00	0.00	0.00	0.00	0.00	0.00
Contribuciones de Mejoras	0.00	0.00	0.00	0.00	0.00	0.00
Derechos	0.00	0.00	0.00	0.00	0.00	0.00
Productos	0.00	0.00	0.00	0.00	0.00	0.00
Aprovechamientos	0.00	0.00	0.00	0.00	0.00	0.00
Ingresos por Venta de Bienes y Servicios	0.00	0.00	0.00	0.00	0.00	0.00
Participaciones	<b>0.00</b>	<b>0.00</b>	<b>0.00</b>	<b>0.00</b>	<b>0.00</b>	<b>0.00</b>
Fondo General de Participaciones	0.00	0.00	0.00	0.00	0.00	0.00
Fondo de Fomento Municipal	0.00	0.00	0.00	0.00	0.00	0.00
Fondo de Fiscalización y Recaudación	0.00	0.00	0.00	0.00	0.00	0.00
Fondo de Compensación	0.00	0.00	0.00	0.00	0.00	0.00
Fondo de Extracción de Hidrocarburos	0.00	0.00	0.00	0.00	0.00	0.00
Impuesto Especial Sobre Producción y Servicios	0.00	0.00	0.00	0.00	0.00	0.00
0.136% de la Recaudación Federal Participable	0.00	0.00	0.00	0.00	0.00	0.00
3.17% Sobre Extracción de Petróleo	0.00	0.00	0.00	0.00	0.00	0.00
Gasolinas y Diésel	0.00	0.00	0.00	0.00	0.00	0.00
Fondo del Impuesto Sobre la Renta	0.00	0.00	0.00	0.00	0.00	0.00
Fondo de Estabilización de los Ingresos de las Entidades Federativas	0.00	0.00	0.00	0.00	0.00	0.00
Incentivos Derivados de la Colaboración Fiscal	<b>0.00</b>	<b>0.00</b>	<b>0.00</b>	<b>0.00</b>	<b>0.00</b>	<b>0.00</b>
Tenencia o Uso de Vehículos	0.00	0.00	0.00	0.00	0.00	0.00
Fondo de Compensación ISAN	0.00	0.00	0.00	0.00	0.00	0.00
Impuesto Sobre Automóviles Nuevos	0.00	0.00	0.00	0.00	0.00	0.00
Fondo de Compensación de Repecos-Intermedios	0.00	0.00	0.00	0.00	0.00	0.00
Otros Incentivos Económicos	0.00	0.00	0.00	0.00	0.00	0.00
Transferencias	<b>0.00</b>	<b>0.00</b>	<b>0.00</b>	<b>0.00</b>	<b>0.00</b>	<b>0.00</b>
Convenios	<b>0.00</b>	<b>0.00</b>	<b>0.00</b>	<b>0.00</b>	<b>0.00</b>	<b>0.00</b>
Otros Convenios y Subsidios	0.00	0.00	0.00	0.00	0.00	0.00
Otros Ingresos de Libre Disposición	<b>0.00</b>	<b>0.00</b>	<b>0.00</b>	<b>0.00</b>	<b>0.00</b>	<b>0.00</b>
Participaciones en Ingresos Locales	0.00	0.00	0.00	0.00	0.00	0.00
Otros Ingresos de Libre Disposición	0.00	0.00	0.00	0.00	0.00	0.00
<b>Total Ingresos de Libre Disposición</b>	<b>0.00</b>	<b>0.00</b>	<b>0.00</b>	<b>0.00</b>	<b>0.00</b>	
<b>Ingresos Excedentes de Ingresos de Libre Disposición</b>						<b>0.00</b>
<b>Transferencias Federales Etiquetadas</b>						
Aportaciones	<b>0.00</b>	<b>0.00</b>	<b>0.00</b>	<b>0.00</b>	<b>0.00</b>	<b>0.00</b>
Fondo de Aportaciones para la Nómina Educativa y Gasto Operativo	0.00	0.00	0.00	0.00	0.00	0.00
Fondo de Aportaciones para los Servicios de Salud	0.00	0.00	0.00	0.00	0.00	0.00
Fondo de Aportaciones para la Infraestructura Social	0.00	0.00	0.00	0.00	0.00	0.00
Fondo de Aportaciones para el Fortalecimiento de los Municipios y de las Demarcaciones Territoriales del Distrito	0.00	0.00	0.00	0.00	0.00	0.00
Federal	<b>0.00</b>	<b>0.00</b>	<b>0.00</b>	<b>0.00</b>	<b>0.00</b>	<b>0.00</b>
Fondo de Aportaciones Múltiples	0.00	0.00	0.00	0.00	0.00	0.00
Fondo de Aportaciones para la Educación Tecnológica y de Adultos	0.00	0.00	0.00	0.00	0.00	0.00
Fondo de Aportaciones para la Seguridad Pública de los Estados y del Distrito Federal	0.00	0.00	0.00	0.00	0.00	0.00
Fondo de Aportaciones para el Fortalecimiento de las Entidades Federativas	0.00	0.00	0.00	0.00	0.00	0.00
Convenios	<b>0.00</b>	<b>0.00</b>	<b>0.00</b>	<b>0.00</b>	<b>0.00</b>	<b>0.00</b>
Convenios de Protección Social en Salud	0.00	0.00	0.00	0.00	0.00	0.00
Convenios de Descentralización	0.00	0.00	0.00	0.00	0.00	0.00
Convenios de Reasignación	0.00	0.00	0.00	0.00	0.00	0.00
Otros Convenios y Subsidios	0.00	0.00	0.00	0.00	0.00	0.00
Fondos Distintos de Aportaciones	<b>0.00</b>	<b>0.00</b>	<b>0.00</b>	<b>0.00</b>	<b>0.00</b>	<b>0.00</b>
Fondo para Entidades Federativas y Municipios Productores de Hidrocarburos	0.00	0.00	0.00	0.00	0.00	0.00
Fondo Minero	0.00	0.00	0.00	0.00	0.00	0.00
Transferencias, Subsidios y Subvenciones, y Pensiones y Jubilaciones	<b>0.00</b>	<b>0.00</b>	<b>0.00</b>	<b>0.00</b>	<b>0.00</b>	<b>0.00</b>
Otras Transferencias Federales Etiquetadas	<b>0.00</b>	<b>0.00</b>	<b>0.00</b>	<b>0.00</b>	<b>0.00</b>	<b>0.00</b>
<b>Total de Transferencias Federales Etiquetadas</b>	<b>0.00</b>	<b>0.00</b>	<b>0.00</b>	<b>0.00</b>	<b>0.00</b>	<b>0.00</b>
<b>Ingresos Derivados de Financiamientos</b>	<b>0.00</b>	<b>0.00</b>	<b>0.00</b>	<b>0.00</b>	<b>0.00</b>	<b>0.00</b>
Ingresos Derivados de Financiamientos	0.00	0.00	0.00	0.00	0.00	0.00
<b>Total de Ingresos</b>	<b>0.00</b>	<b>0.00</b>	<b>0.00</b>	<b>0.00</b>	<b>0.00</b>	<b>0.00</b>
<b>Datos Informativos</b>						
Ingresos Derivados de Financiamientos con Fuente de Pago de Ingresos de Libre Disposición	0.00	0.00	0.00	0.00	0.00	0.00
Ingresos Derivados de Financiamientos con Fuente de Pago de Transferencias Federales Etiquetadas	0.00	0.00	0.00	0.00	0.00	0.00
<b>Ingresos Derivados de Financiamientos</b>	<b>0.00</b>	<b>0.00</b>	<b>0.00</b>	<b>0.00</b>	<b>0.00</b>	<b>0.00</b>

NO APLICA



**NOMBRE DEL ENTE PÚBLICO : Secretaría para el Desarrollo de la Frontera Sur y Enlace para la Cooperación Internacional**

**Estado Analítico del Ejercicio del Presupuesto de Egresos Detallado – LDF 6a.**

**Clasificación por Objeto del Gasto (Capítulo y Concepto)**

**Del 1 de Enero al 31 de diciembre de 2017**

(PESOS)

Concepto	Egresos					Subejercicio
	Aprobado	Ampliaciones / Reducciones	Modificado	Devengado	Pagado	
b5) Productos Químicos, Farmacéuticos y de Laboratorio.	0.00	0.00	0.00	0.00	0.00	0.00
b6) Combustibles, Lubricantes y Aditivos.	0.00	0.00	0.00	0.00	0.00	0.00
b7) Vestuario, Blancos, Prendas de Protección y Artículos Deportivos.	0.00	0.00	0.00	0.00	0.00	0.00
b8) Materiales y Suministros para Seguridad.	0.00	0.00	0.00	0.00	0.00	0.00
b9) Herramientas, Refacciones y Accesorios Menores.	0.00	0.00	0.00	0.00	0.00	0.00
C. Servicios Generales.	0.00	0.00	0.00	0.00	0.00	0.00
c1) Servicios Básicos.	0.00	0.00	0.00	0.00	0.00	0.00
c2) Servicios de Arrendamiento.	0.00	0.00	0.00	0.00	0.00	0.00
c3) Servicios Profesionales, Científicos, Técnicos y Otros Servicios.	0.00	0.00	0.00	0.00	0.00	0.00
c4) Servicios Financieros, Bancarios y Comerciales.	0.00	0.00	0.00	0.00	0.00	0.00
c5) Servicios de Instalación, Reparación, Mantenimiento y Conservación.	0.00	0.00	0.00	0.00	0.00	0.00
c6) Servicios de Comunicación Social y Publicidad.	0.00	0.00	0.00	0.00	0.00	0.00
c7) Servicios de Traslado y Viáticos.	0.00	0.00	0.00	0.00	0.00	0.00
c8) Servicios Oficiales.	0.00	0.00	0.00	0.00	0.00	0.00
c9) Otros Servicios Generales.	0.00	0.00	0.00	0.00	0.00	0.00
D. Transferencias, Asignaciones, Subsidios y Otras Ayudas.	0.00	14,944.31	14,944.31	14,944.31	14,944.31	0.00
d1) Transferencias Internas y Asignaciones al Sector Público.	0.00	0.00	0.00	0.00	0.00	0.00
d2) Transferencias al Resto del Sector Público.	0.00	0.00	0.00	0.00	0.00	0.00
d3) Subsidios y Subvenciones.	0.00	14,944.31	14,944.31	14,944.31	14,944.31	0.00
d4) Ayudas Sociales.	0.00	0.00	0.00	0.00	0.00	0.00
d5) Pensiones y Jubilaciones.	0.00	0.00	0.00	0.00	0.00	0.00
d6) Transferencias a Fideicomisos, Mandatos y Otros Análogos.	0.00	0.00	0.00	0.00	0.00	0.00
d7) Transferencias a la Seguridad Social	0.00	0.00	0.00	0.00	0.00	0.00
d8) Donativos	0.00	0.00	0.00	0.00	0.00	0.00
d9) Transferencias al Exterior.	0.00	0.00	0.00	0.00	0.00	0.00
E. Bienes Muebles, Inmuebles e Intangibles.	0.00	0.00	0.00	0.00	0.00	0.00
e1) Mobiliario y Equipo de Administración.	0.00	0.00	0.00	0.00	0.00	0.00
e2) Mobiliario y Equipo Educativo y Recreativo.	0.00	0.00	0.00	0.00	0.00	0.00
e3) Equipo e Instrumental Médico y de Laboratorio.	0.00	0.00	0.00	0.00	0.00	0.00
e4) Vehículos y Equipo de Transporte.	0.00	0.00	0.00	0.00	0.00	0.00
e5) Equipo de Defensa y Seguridad.	0.00	0.00	0.00	0.00	0.00	0.00
e6) Maquinaria, Otros Equipos y Herramientas.	0.00	0.00	0.00	0.00	0.00	0.00
e7) Activos Biológicos.	0.00	0.00	0.00	0.00	0.00	0.00
e8) Bienes Inmuebles.	0.00	0.00	0.00	0.00	0.00	0.00
e9) Activos Intangibles.	0.00	0.00	0.00	0.00	0.00	0.00
F. Inversión Pública.	0.00	0.00	0.00	0.00	0.00	0.00
f1) Obra Pública en Bienes de Dominio Público.	0.00	0.00	0.00	0.00	0.00	0.00
f2) Obra Pública en Bienes Propios.	0.00	0.00	0.00	0.00	0.00	0.00
f3) Proyectos Productivos y Acciones de Fomento	0.00	0.00	0.00	0.00	0.00	0.00
G. Inversiones Financieras y Otras Provisiones.	0.00	0.00	0.00	0.00	0.00	0.00
g1) Inversiones para el Fomento de Actividades Productivas	0.00	0.00	0.00	0.00	0.00	0.00
g2) Acciones y Participaciones de Capital	0.00	0.00	0.00	0.00	0.00	0.00
g3) Compra de Títulos y Valores	0.00	0.00	0.00	0.00	0.00	0.00
g4) Concesión de Préstamos.	0.00	0.00	0.00	0.00	0.00	0.00
g5) Inversiones en Fideicomisos, Mandatos y Otros Análogos.	0.00	0.00	0.00	0.00	0.00	0.00
Fideicomiso de Desastres Naturales (informativo)						
g6) Otras Inversiones Financieras	0.00	0.00	0.00	0.00	0.00	0.00
g7) Provisiones para Contingencias y Otras Erogaciones Especiales.	0.00	0.00	0.00	0.00	0.00	0.00
H. Participaciones y Aportaciones.	0.00	0.00	0.00	0.00	0.00	0.00
h1) Participaciones.	0.00	0.00	0.00	0.00	0.00	0.00
h2) Aportaciones.	0.00	0.00	0.00	0.00	0.00	0.00
h3) Convenios.	0.00	0.00	0.00	0.00	0.00	0.00
I. Deuda Pública.	0.00	0.00	0.00	0.00	0.00	0.00
i1) Amortización de la Deuda Pública.	0.00	0.00	0.00	0.00	0.00	0.00
i2) Intereses de la Deuda Pública.	0.00	0.00	0.00	0.00	0.00	0.00
i3) Comisiones de la Deuda Pública.	0.00	0.00	0.00	0.00	0.00	0.00
i4) Gastos de la Deuda Pública.	0.00	0.00	0.00	0.00	0.00	0.00
i5) Costo por Coberturas.	0.00	0.00	0.00	0.00	0.00	0.00
i6) Apoyos Financieros.	0.00	0.00	0.00	0.00	0.00	0.00
i7) Adeudos de Ejercicios Fiscales Anteriores (ADEFAS).	0.00	0.00	0.00	0.00	0.00	0.00
<b>III. Total de Egresos</b>	<b>26,925,316.49</b>	<b>9,156,170.27</b>	<b>36,081,486.76</b>	<b>35,505,621.33</b>	<b>35,265,378.82</b>	<b>575,865.43</b>

**NOMBRE DEL ENTE PÚBLICO : Secretaría para el Desarrollo de la Frontera Sur y Enlace para la Cooperación Internacional**  
**Estado Analítico del Ejercicio del Presupuesto de Egresos Detallado – LDF 6b.**

Clasificación Administrativa

Del 1 de Enero al 31 de diciembre de 2017  
(PESOS)

Concepto	Egresos					Subejercicio
	Aprobado	Ampliaciones / Reducciones	Modificado	Devengado	Pagado	
I. Gasto No Etiquetado	26,925,316.49	4,811,030.59	31,736,347.08	31,160,481.65	30,920,239.14	575,865.43
Secretaría para el Desarrollo de la Frontera Sur y Enlace para la Cooperación Internacional	26,925,316.49	4,811,030.59	31,736,347.08	31,160,481.65	30,920,239.14	575,865.43
II. Gasto Etiquetado	0.00	4,345,139.68	4,345,139.68	4,345,139.68	4,345,139.68	0.00
Secretaría para el Desarrollo de la Frontera Sur y Enlace para la Cooperación Internacional	0.00	4,345,139.68	4,345,139.68	4,345,139.68	4,345,139.68	0.00
<b>III. Total de Egresos</b>	<b>26,925,316.49</b>	<b>9,156,170.27</b>	<b>36,081,486.76</b>	<b>35,505,621.33</b>	<b>35,265,378.82</b>	<b>575,865.43</b>

**NOMBRE DEL ENTE PÚBLICO : Secretaría para el Desarrollo de la Frontera Sur y Enlace para la Cooperación Internacional**  
 Estado Analítico del Ejercicio del Presupuesto de Egresos Detallado – LDF 6c.

Clasificación Funcional (Finalidad y Función )  
 Del 1 de Enero al 31 de diciembre de 2017  
 (PESOS)

Concepto	Egresos					Subejercicio
	Aprobado	Ampliaciones / Reducciones	Modificado	Devengado	Pagado	
I. Gasto No Etiquetado	26,925,316.49	4,811,030.59	31,736,347.08	31,160,481.65	30,920,239.14	575,865.43
A. Gobierno	4,546,022.21	221,213.45	4,767,235.66	4,598,447.51	4,591,372.65	168,788.15
a1) Legislación	0.00	0.00	0.00	0.00	0.00	0.00
a2) Justicia	0.00	0.00	0.00	0.00	0.00	0.00
a3) Coordinación de la política de gobierno	0.00	0.00	0.00	0.00	0.00	0.00
a4) Relaciones exteriores	4,546,022.21	221,213.45	4,767,235.66	4,598,447.51	4,591,372.65	168,788.15
a5) Asuntos financieros y hacendarios	0.00	0.00	0.00	0.00	0.00	0.00
a6) Seguridad Nacional	0.00	0.00	0.00	0.00	0.00	0.00
a7) Asuntos de orden público y de seguridad interior	0.00	0.00	0.00	0.00	0.00	0.00
a8) Otros servicios generales	0.00	0.00	0.00	0.00	0.00	0.00
B. Desarrollo Social	0.00	0.00	0.00	0.00	0.00	0.00
b1) Protección ambiental	0.00	0.00	0.00	0.00	0.00	0.00
b2) Vivienda y servicios a la comunidad	0.00	0.00	0.00	0.00	0.00	0.00
b3) Salud	0.00	0.00	0.00	0.00	0.00	0.00
b4) Recreación, cultura y otras manifestaciones sociales	0.00	0.00	0.00	0.00	0.00	0.00
b5) Educación	0.00	0.00	0.00	0.00	0.00	0.00
b6) Protección social	0.00	0.00	0.00	0.00	0.00	0.00
b7) Otros Asuntos Sociales	0.00	0.00	0.00	0.00	0.00	0.00
C. Desarrollo Económico	22,379,294.28	4,586,933.32	26,966,227.60	26,559,150.32	26,325,982.67	407,077.28
c1) Asuntos económicos, comerciales y laborales en general	22,379,294.28	4,586,933.32	26,966,227.60	26,559,150.32	26,325,982.67	407,077.28
c2) Agropecuaria, silvicultura, pesca y caza	0.00	0.00	0.00	0.00	0.00	0.00
c3) Combustibles y energía	0.00	0.00	0.00	0.00	0.00	0.00
c4) Minería, manufacturas y construcción	0.00	0.00	0.00	0.00	0.00	0.00
c5) Transporte	0.00	0.00	0.00	0.00	0.00	0.00
c6) Comunicaciones	0.00	0.00	0.00	0.00	0.00	0.00
c7) Turismo	0.00	0.00	0.00	0.00	0.00	0.00
c8) Ciencia, tecnología e innovación	0.00	0.00	0.00	0.00	0.00	0.00
c9) Otras industrias y otros asuntos económicos	0.00	0.00	0.00	0.00	0.00	0.00
D. Otras no Clasificadas en Funciones Anteriores	0.00	2,883.82	2,883.82	2,883.82	2,883.82	0.00
d1) Transac. de la deuda pública/costo financiero de la deuda	0.00	0.00	0.00	0.00	0.00	0.00
d2) Transf., part. y aport. entre diferentes niv. y ord. de gob.	0.00	0.00	0.00	0.00	0.00	0.00
d3) Saneamiento del Sistema Financiero	0.00	0.00	0.00	0.00	0.00	0.00
d4) Adeudos de Ejercicios Fiscales Anteriores	0.00	2,883.82	2,883.82	2,883.82	2,883.82	0.00
II. Gasto Etiquetado	0.00	4,345,139.68	4,345,139.68	4,345,139.68	4,345,139.68	0.00
A. Gobierno	0.00	0.00	0.00	0.00	0.00	0.00
a1) Legislación	0.00	0.00	0.00	0.00	0.00	0.00
a2) Justicia	0.00	0.00	0.00	0.00	0.00	0.00
a3) Coordinación de la política de gobierno	0.00	0.00	0.00	0.00	0.00	0.00
a4) Relaciones exteriores	0.00	0.00	0.00	0.00	0.00	0.00
a5) Asuntos financieros y hacendarios	0.00	0.00	0.00	0.00	0.00	0.00
a6) Seguridad Nacional	0.00	0.00	0.00	0.00	0.00	0.00
a7) Asuntos de orden público y de seguridad interior	0.00	0.00	0.00	0.00	0.00	0.00
a8) Otros servicios generales	0.00	0.00	0.00	0.00	0.00	0.00
B. Desarrollo Social	0.00	0.00	0.00	0.00	0.00	0.00
b1) Protección ambiental	0.00	0.00	0.00	0.00	0.00	0.00
b2) Vivienda y servicios a la comunidad	0.00	0.00	0.00	0.00	0.00	0.00
b3) Salud	0.00	0.00	0.00	0.00	0.00	0.00
b4) Recreación, cultura y otras manifestaciones sociales	0.00	0.00	0.00	0.00	0.00	0.00
b5) Educación	0.00	0.00	0.00	0.00	0.00	0.00
b6) Protección social	0.00	0.00	0.00	0.00	0.00	0.00
b7) Otros Asuntos Sociales	0.00	0.00	0.00	0.00	0.00	0.00
C. Desarrollo Económico	0.00	4,345,139.68	4,345,139.68	4,345,139.68	4,345,139.68	0.00
c1) Asuntos económicos, comerciales y laborales en general	0.00	4,345,139.68	4,345,139.68	4,345,139.68	4,345,139.68	0.00
c2) Agropecuaria, silvicultura, pesca y caza	0.00	0.00	0.00	0.00	0.00	0.00
c3) Combustibles y energía	0.00	0.00	0.00	0.00	0.00	0.00
c4) Minería, manufacturas y construcción	0.00	0.00	0.00	0.00	0.00	0.00
c5) Transporte	0.00	0.00	0.00	0.00	0.00	0.00
c6) Comunicaciones	0.00	0.00	0.00	0.00	0.00	0.00
c7) Turismo	0.00	0.00	0.00	0.00	0.00	0.00
c8) Ciencia, tecnología e innovación	0.00	0.00	0.00	0.00	0.00	0.00
c9) Otras industrias y otros asuntos económicos	0.00	0.00	0.00	0.00	0.00	0.00
D. Otras no Clasificadas en Funciones Anteriores	0.00	0.00	0.00	0.00	0.00	0.00
d1) Transac. de la deuda pública/costo financiero de la deuda	0.00	0.00	0.00	0.00	0.00	0.00
d2) Transf., part. y aport. entre diferentes niv. y ord. de gob.	0.00	0.00	0.00	0.00	0.00	0.00
d3) Saneamiento del Sistema Financiero	0.00	0.00	0.00	0.00	0.00	0.00
d4) Adeudos de Ejercicios Fiscales Anteriores	0.00	0.00	0.00	0.00	0.00	0.00
<b>III. Total de Egresos</b>	<b>26,925,316.49</b>	<b>9,156,170.27</b>	<b>36,081,486.76</b>	<b>35,505,621.33</b>	<b>35,265,378.82</b>	<b>575,865.43</b>

**NOMBRE DEL ENTE PÚBLICO : Secretaría para el Desarrollo de la Frontera Sur y Enlace para la Cooperación Internacional**

Estado Analítico del Ejercicio del Presupuesto de Egresos Detallado – LDF 6d.

**Clasificación de Servicios Personales por Categoría**

Del 1 de Enero al 31 de diciembre de 2017

(PESOS)

Concepto	Egresos					Subejercicio
	Aprobado	Ampliaciones / Reducciones	Modificado	Devengado	Pagado	
I. Gasto No Etiquetado	19,104,360.18	8,045,793.19	27,150,153.37	27,106,849.81	27,042,274.35	43,303.56
A. Personal Administrativo y de Servicio Público	19,104,360.18	8,045,793.19	27,150,153.37	27,106,849.81	27,042,274.35	43,303.56
B. Magisterio	0.00	0.00	0.00	0.00	0.00	0.00
C. Servicios de Salud	0.00	0.00	0.00	0.00	0.00	0.00
c1) Personal Administrativo	0.00	0.00	0.00	0.00	0.00	0.00
c2) Personal Médico, Paramédico y Afín	0.00	0.00	0.00	0.00	0.00	0.00
D. Seguridad Pública	0.00	0.00	0.00	0.00	0.00	0.00
E. Gastos Asociados a la Implementación de Nuevas Leyes Federales o Reformas a las mismas	0.00	0.00	0.00	0.00	0.00	0.00
e1) Nombre del Programa o Ley 1	0.00	0.00	0.00	0.00	0.00	0.00
F. Sentencias Laborales Definitivas	0.00	0.00	0.00	0.00	0.00	0.00
II. Gasto Etiquetado	0.00	4,345,139.68	4,345,139.68	4,345,139.68	4,345,139.68	0.00
A. Personal Administrativo y de Servicio Público	0.00	4,345,139.68	4,345,139.68	4,345,139.68	4,345,139.68	0.00
B. Magisterio	0.00	0.00	0.00	0.00	0.00	0.00
C. Servicios de Salud	0.00	0.00	0.00	0.00	0.00	0.00
c1) Personal Administrativo	0.00	0.00	0.00	0.00	0.00	0.00
c2) Personal Médico, Paramédico y Afín	0.00	0.00	0.00	0.00	0.00	0.00
D. Seguridad Pública	0.00	0.00	0.00	0.00	0.00	0.00
E. Gastos Asociados a la Implementación de Nuevas Leyes Federales o Reformas a las mismas	0.00	0.00	0.00	0.00	0.00	0.00
e1) Nombre del Programa o Ley 1	0.00	0.00	0.00	0.00	0.00	0.00
F. Sentencias Laborales Definitivas	0.00	0.00	0.00	0.00	0.00	0.00
<b>III. Total del Gasto en Servicios Personales</b>	<b>19,104,360.18</b>	<b>12,390,932.87</b>	<b>31,495,293.05</b>	<b>31,451,989.49</b>	<b>31,387,414.03</b>	<b>43,303.56</b>

**NOMBRE DEL ENTE PÚBLICO: SECRETARÍA PARA EL DESARROLLO DE LA FRONTERA SUR Y ENLACE PARA LA COOPERACIÓN INTERNACIONAL**  
**Guía de Cumplimiento de la Ley de Disciplina Financiera de las Entidades Federativas y Municipios**  
**Del 1 de Enero al 31 de Diciembre de 2017**

Indicadores de Observancia	Implementación		Resultado		Fundamento	Comentarios
	SI	NO	Monto o valor	Unidad (pesos/porcentaje)		
	Mecanismo de Verificación	Fecha estimada de cumplimiento				
<b>INDICADORES PRESUPUESTARIOS</b>						
<b>A. INDICADORES CUANTITATIVOS</b>						
<b>1 Balance Presupuestario Sostenible</b>						
a. Propuesto	Iniciativa de Ley de Ingresos y Proyecto de Presupuesto de Egresos	NO APLICA	0	pesos	Art. 6 y 19 de la LDF	
b. Aprobado	Ley de Ingresos y Presupuesto de Egresos	NO APLICA	0	pesos	Art. 6 y 19 de la LDF	
c. Ejercido	Cuenta Pública / Formato 4 LDF	NO APLICA	0	pesos	Art. 6 y 19 de la LDF	
<b>2 Balance Presupuestario de Recursos Disponibles Sostenible</b>						
a. Propuesto	Iniciativa de Ley de Ingresos y Proyecto de Presupuesto de Egresos	NO APLICA	0	pesos	Art. 6 y 19 de la LDF	
b. Aprobado	Ley de Ingresos y Presupuesto de Egresos	NO APLICA	0	pesos	Art. 6 y 19 de la LDF	
c. Ejercido	Cuenta Pública / Formato 4 LDF	NO APLICA	0	pesos	Art. 6 y 19 de la LDF	
<b>3 Financiamiento Neto dentro del Techo de Financiamiento Neto</b>						
a. Propuesto	Iniciativa de Ley de Ingresos	NO APLICA	0	pesos	Art. 6, 19 y 46 de la LDF	
b. Aprobado	Ley de Ingresos	NO APLICA	0	pesos	Art. 6, 19 y 46 de la LDF	
c. Ejercido	Cuenta Pública / Formato 4 LDF	NO APLICA	0	pesos	Art. 6, 19 y 46 de la LDF	
<b>4 Recursos destinados a la atención de desastres naturales</b>						
<b>a. Asignación al fideicomiso para desastres naturales</b>						
a.1 Aprobado	Reporte Trím. Formato 6 a)	NO APLICA	0	pesos	Art. 9 de la LDF	
a.2 Pagado	Cuenta Pública / Formato 6 a)	NO APLICA	0	pesos	Art. 9 de la LDF	
b. Aportación promedio realizada por la Entidad Federativa durante los 5 ejercicios previos, para infraestructura dañada por desastres naturales	Autorizaciones de recursos aprobados por el FONDEN	NO APLICA	0	pesos	Art. 9 de la LDF	
c. Saldo del fideicomiso para desastres naturales	Cuenta Pública / Auxiliar de Cuentas	NO APLICA	0	pesos	Art. 9 de la LDF	
d. Costo promedio de los últimos 5 ejercicios de la reconstrucción de infraestructura dañada por desastres naturales	Autorizaciones de recursos aprobados por el FONDEN	NO APLICA	0	pesos	Art. 9 de la LDF	
<b>5 Techo para servicios personales</b>						
a. Asignación en el Presupuesto de Egresos	Reporte Trím. Formato 6 d)	31/12/2017	19,104,360.18	pesos	Art. 10 y 21 de la LDF	
b. Ejercido	Reporte Trím. Formato 6 d)	31/12/2017	31,451,989.49	pesos	Art. 13 fracc. V y 21 de la LDF	
<b>6 Previsiones de gasto para compromisos de pago derivados de APPs</b>						
a. Asignación en el Presupuesto de Egresos	Presupuesto de Egresos	NO APLICA	0	pesos	Art. 11 y 21 de la LDF	
<b>7 Techo de ADEFAS para el ejercicio fiscal</b>						
a. Propuesto	Proyecto de Presupuesto de Egresos	NO APLICA	0	pesos	Art. 12 y 20 de la LDF	
b. Aprobado	Reporte Trím. Formato 6 a)	NO APLICA	0	pesos	Art. 12 y 20 de la LDF	
c. Ejercido	Cuenta Pública / Formato 6 a)	NO APLICA	0	pesos	Art. 12 y 20 de la LDF	
<b>B. INDICADORES CUALITATIVOS</b>						
<b>1 Iniciativa de Ley de Ingresos y Proyecto de Presupuesto de Egresos</b>						
a. Objetivos anuales, estrategias y metas para el ejercicio fiscal	Iniciativa de Ley de Ingresos y Proyecto de Presupuesto de Egresos	NO APLICA	0	0	Art. 5 y 18 de la LDF	
b. Proyecciones de ejercicios posteriores	Iniciativa de Ley de Ingresos y Proyecto de Presupuesto de Egresos / Formatos 7 a) y b)	NO APLICA	0	0	Art. 5 y 18 de la LDF	
c. Descripción de riesgos relevantes y propuestas de acción para enfrentarlos	Iniciativa de Ley de Ingresos y Proyecto de Presupuesto de Egresos	NO APLICA	0	0	Art. 5 y 18 de la LDF	
d. Resultados de ejercicios fiscales anteriores y el ejercicio fiscal en cuestión	Iniciativa de Ley de Ingresos y Proyecto de Presupuesto de Egresos / Formatos 7 c) y d)	NO APLICA	0	0	Art. 5 y 18 de la LDF	
e. Estudio actuarial de las pensiones de sus trabajadores	Proyecto de Presupuesto de Egresos / Formato 8	NO APLICA	0	0	Art. 5 y 18 de la LDF	
<b>2 Balance Presupuestario de Recursos Disponibles, en caso de ser negativo</b>						
a. Razones excepcionales que justifican el Balance Presupuestario de Recursos Disponibles negativo	Iniciativa de Ley de Ingresos o Proyecto de Presupuesto de Egresos	NO APLICA	0	pesos	Art. 6 y 19 de la LDF	
b. Fuente de recursos para cubrir el Balance Presupuestario de Recursos Disponibles negativo	Iniciativa de Ley de Ingresos o Proyecto de Presupuesto de Egresos	NO APLICA	0	pesos	Art. 6 y 19 de la LDF	
c. Número de ejercicios fiscales y acciones necesarias para cubrir el Balance Presupuestario de Recursos Disponibles negativo	Iniciativa de Ley de Ingresos o Proyecto de Presupuesto de Egresos	NO APLICA	0	pesos	Art. 6 y 19 de la LDF	
d. Informes Trimestrales sobre el avance de las acciones para recuperar el Balance Presupuestario de Recursos Disponibles	Reporte Trím. y Cuenta Pública	NO APLICA	0	pesos	Art. 6 y 19 de la LDF	

**NOMBRE DEL ENTE PÚBLICO: SECRETARÍA PARA EL DESARROLLO DE LA FRONTERA SUR Y ENLACE PARA LA COOPERACIÓN INTERNACIONAL**  
**Guía de Cumplimiento de la Ley de Disciplina Financiera de las Entidades Federativas y Municipios**  
**Del 1 de Enero al 31 de Diciembre de 2017**

Indicadores de Observancia	Implementación			Resultado		Fundamento	Comentarios
	SI	NO		Monto o valor	Unidad (pesos/porcentaje)		
	Mecanismo de Verificación	Fecha estimada de cumplimiento					
<b>3 Servicios Personales</b>							
a. Remuneraciones de los servidores públicos	Proyecto de Presupuesto		31/12/2017	7,719,990.00	pesos	Art. 10 y 21 de la LDF	
b. Previsiones salariales y económicas para cubrir incrementos salariales, creación de plazas y otros	Proyecto de Presupuesto		NO APLICA	0	pesos	Art. 10 y 21 de la LDF	
<b>INDICADORES DEL EJERCICIO PRESUPUESTARIO</b>							
<b>A. INDICADORES CUANTITATIVOS</b>							
<b>1 Ingresos Excedentes derivados de Ingresos de Libre Disposición</b>							
a. Monto de Ingresos Excedentes derivados de ILD	Cuenta Pública / Formato 5		NO APLICA	0	pesos	Art. 14 y 21 de la LDF	
b. Monto de Ingresos Excedentes derivados de ILD destinados al fin del A.14, fracción I de la LDF	Cuenta Pública		NO APLICA	0	pesos	Art. 14 y 21 de la LDF	
c. Monto de Ingresos Excedentes derivados de ILD destinados al fin del A.14, fracción II, a) de la LDF	Cuenta Pública		NO APLICA	0	pesos	Art. 14 y 21 de la LDF	
d. Monto de Ingresos Excedentes derivados de ILD destinados al fin del A.14, fracción II, b) de la LDF	Cuenta Pública		NO APLICA	0	pesos	Art. 14 y 21 de la LDF	
e. Monto de Ingresos Excedentes derivados de ILD destinados al fin del artículo noveno transitorio de la LDF			NO APLICA	0	pesos	Art. Noveno Transitorio de la LDF	
<b>B. INDICADORES CUALITATIVOS</b>							
1 Análisis Costo-Beneficio para programas o proyectos de inversión mayores a 10 millones de UDIS	Página de internet de la Secretaría de Finanzas o Tesorería Municipal		NO APLICA	0		Art. 13 frac. III y 21 de la LDF	
2 Análisis de conveniencia y análisis de transferencia de riesgos de los proyectos APPs	Página de internet de la Secretaría de Finanzas o Tesorería Municipal		NO APLICA	0		Art. 13 frac. III y 21 de la LDF	
3 Identificación de población objetivo, destino y temporalidad de subsidios	Página de internet de la Secretaría de Finanzas o Tesorería Municipal		NO APLICA	0		Art. 13 frac. VII y 21 de la LDF	
<b>INDICADORES DE DEUDA PÚBLICA</b>							
<b>A. INDICADORES CUANTITATIVOS</b>							
<b>1 Obligaciones a Corto Plazo</b>							
a. Límite de Obligaciones a Corto Plazo			NO APLICA	0	pesos	Art. 30 frac. I de la LDF	
b. Obligaciones a Corto Plazo			NO APLICA	0	pesos	Art. 30 frac. I de la LDF	



**GOBIERNO CONSTITUCIONAL DEL ESTADO DE CHIAPAS**  
**SECRETARÍA PARA EL DESARROLLO DE LA FRONTERA SUR Y**  
**ENLACE PARA LA COOPERACIÓN INTERNACIONAL**  
**SISTEMA CONTABLE 2017**

**RELACIÓN DE BIENES QUE COMPONEN SU PATRIMONIO**

Página 1 de 16

**Cuenta Pública al 31 de diciembre de 2017**

Hora: 11:50:13a. m.

Fecha: 29/01/2018

Código	Descripción del Bien	Valor en Libros
1233	Edificios no Habitacionales	143,456,029.26
1233 14000109 0001	OFIC.CENTRALES BLVD.GUSTAVO DIAZ ORDAZ No.11, CEDROS DE ERIKA TAPACHULA CHIAPAS.	16,700,000.00
1233 14000115 0002	Parque Industrial, Puerto Madero, Chiapas	126,756,029.26
1234	Infraestructura	6,751,708.62
1234 34000211 0002	Suministro e Instalación de Nuevo Sistema Cerrado de TV con Red Inalambrica del RFEPC en las Instalaciones de la Seccion Aduanera.	3,401,798.79
1234 34000211 0003	Escalerilla para Sistema CCTV y Red Inalambrica del RFEPC en las Instalaciones de la Seccion Aduanera Puerto Chiapas SI-OBRA-2010/359 E.	256,757.72
1234 34000211 0004	Suministro e Instalacion del Ssistema de para Rayos del Recinto Fiscalizado Ubicado en el Puerto Chiapas, SI-OBRA-2010-362 E.	395,373.62
1234 34000211 0005	Obra Civil para la Colocación de Bascula de Piso de 120 Toneladas del Recinto Fiscalizado Ubicado en el Puerto Chiapas en las Instalaciones de la Seccion Aduanera Puerto Chiapas, SI-OBRA-2010-361 E.	526,315.20
1234 34000211 0006	Construccion de Plataforma para Equipo de Rayos Gamma del RFE en las Inastalaciones de la Seccion Aduanera SI-OBRA-2010/360 E.	1,126,257.30
1234 34000211 0007	Construccion de Barda Perimetral de Block de 2.5 Mts. con Consertina, SI-OBRA-2010/902 E.	1,045,205.99
1241	Mobiliario y Equipo de Administración	4,826,229.96
1241 111A0109 0003	(1)EXPO FLEX LING TELA ESTRUCTURA 4X3 CM. C/GRAFICO	14,671.54
1241 111A0109 0004	(1)EXPO MESA LING MOSTRADOR C/ESTRUCTURA 161X85 CM. C/GRAFICO	5,565.50
1241 111A0109 0005	(1)FOLLETERO PLEGABLE Z14-3A ACRIL 140X30 CM.	5,046.53
1241 111A0111 0003	(1)CENTRO MODULAR PENINSULAR EJECU. 1.60X2, 20X1.82 COLOR CAOBA Y PVC NEGRO	17,478.88
1241 111A0111 0008	(1) MESA CONSEJO OVAL BASE RECTANG. 2.40X1.20X.75 CAOBA PVC NEGRO INV.233011000027	6,378.84
1241 111A0111 0009	(1) ESCRITORIO SECRETARIAL MOD. GNA-018 No. INV. 007	5,798.84
1241 111A0111 0010	(1) ESCRITORIO SECRETARIAL MOD. GNA-018 No. INV. 008	5,798.84
1241 111A0111 0011	(1) ESCRITORIO SECRETARIAL MOD. GNA-018 No. INV. 009.	5,798.84
1241 111A0111 0012	(1) ESCRITORIO SECRETARIAL MOD. GNA-018 No. INV. 010	5,798.84
1241 111A0111 0013	(1) ESCRITORIO SECRETARIAL MOD. GNA-018 No. INV. 011	5,798.84
1241 111A0111 0014	(1) ESCRITORIO SECRETARIAL MOD. GNA-018 No. INV. 012	5,798.84
1241 111A0111 0015	(1) ESCRITORIO SECRETARIAL MOD. GNA-018 No. INV. 013	5,798.84
1241 111A0111 0016	(1) ESCRITORIO SECRETARIAL MOD. GNA-018 No. INV. 014	5,798.84
1241 111A0111 0017	(1) ESCRITORIO SECRETARIAL MOD. GNA-018 No. INV. 015	5,798.84
1241 111A0111 0028	(1) ESCRITORIO SECRETARIAL MOD. GNA-018 No. INV. 006	5,798.84
1241 13000210 0002	Estación de Trabajo para Subadministrador	34,800.00
1241 13000210 0003	Estación de Trabajo para Jefe de Departamento	32,480.00
1241 13000210 0004	Estación de Trabajo para un Operador	227,360.00
1241 13000210 0005	Mueble para recepción de Aduana	16,240.00
1241 13000210 0006	Estación para Trabajo para Almacén	16,240.00
1241 13000210 0007	Sala de Junta para 4 Personas	6,960.00
1241 13000210 0008	Sillón Ejecutivo	2,192.40
1241 13000210 0009	Sillón Semi Ejecutivo	35,391.60
1241 13000210 0010	Silla de Visita	3,248.00
1241 13000210 0011	Silla Tipo Banco	11,326.82

RELACIÓN DE BIENES QUE COMPONEN SU PATRIMONIO

Página 2 de 16

Cuenta Pública al 31 de diciembre de 2017

Hora: 11:50:13a. m.

Fecha: 29/01/2018

Código	Descripción del Bien	Valor en Libros
1241 13000210 0012	Sillón de Tres Plazas	6,728.00
1241 13000210 0013	Sillón de Dos Plazas	6,148.00
1241 13000210 0014	Mesa para Impresora	22,736.00
1241 13000210 0015	Mesa de Centro	5,336.00
1241 13000210 0016	Archivero de 4 Gavetas Metálico	102,080.00
1241 13000210 0017	Archivero de 3 Gavetas Metálico	52,200.00
1241 13000210 0018	Anaquele Tipo Esqueleto	56,840.00
1241 13000210 0019	Mesa T de 1.20	10,231.20
1241 13000210 0020	Estante en Vitrina	12,180.00
1241 13000210 0021	Vitrina para Estrados	2,668.00
1241 13000210 0022	5 Escritorios Semiejecutivo en Melamina 1.60x60x7.5mts.	139,200.00
1241 13000210 0023	Un Conjunto Semiejecutivo, Cuenta con Escritorio Punta Baja, Librero Sobre Credenza co 2 ptas. y Papelera sin Cerradura	34,800.00
1241 13000210 0024	Un Archivero de 4 Gavetas Tamaño Oficio, Material de Lámina con Cerradura Regatones	11,252.00
1241 13000210 0025	Cuatro Guarda Visibles de 5 Emtrepaños	47,560.00
1241 13000210 0026	Seis Sillones Ejecutivos, Brazos de Polierutano Acojinados, Respaldo Alto, Base Estrella pentagonal de 5 Puntas	25,125.60
1241 13000210 0027	un Sillón Ejecutivo Brazos Tapizados en Tela, Respaldo base de Estrella Pentagonal, Pistón Neumático de Gas Nitrógeno	8,816.00
1241 13000210 0028	8 Sillas de Visita Ejecutiva, Trineo de Acero, Diseño Ergonómico Brazos de Poliuretano, Tapiz en Tela	18,281.60
1241 13000210 0029	Una Mesa Credenza de 1.50x60x7.5 mts. Fabricado en Aglomerado y Cubierta de Melanina	6,612.00
1241 13000210 0030	Una Mesa Redonda Cuatro personas 90 cms.	7,540.00
1241 13000210 0031	Dos Sofa 3 Plazas	18,560.00
1241 13000210 0032	Un gabinete Universal de Cuatro Entrepaños Intercambiables 90x45x1.80 mts. con Manija y Cerradura Integrada Muebles, Excepto de Oficina y Estantería	9,628.00
1241 131A0111 0015	(1)2110006000055 ESCRITORIO SIN CHERRY TRADICIONAL	4,710.42
1241 131A0111 0016	(1)2110006000056 CREDENZA SIN CHERRY TRADICIONAL	4,381.02
1241 131A0111 0024	(1)2110006000064 MODULO PARA COMPUTAD BARRINTON (CENTRO DE COMPUTO)	4,665.40
1241 131A0111 0037	(1)2110006000080 MODULO PARA COMPUTAD SAUDER CENTRO DE TRABAJO MU	2,734.02
1241 131A0111 0039	(1)2150007000005 LIBRERO S/M	11,000.00
1241 131A0111 0040	(1)2150007000006 LIBRERO S/M	12,000.00
1241 131A0111 0041	(1)2150007000007 LIBRERO S/M	12,000.00
1241 131A0111 0049	(1)2150007000002 ARCHIVERO S/M	3,810.00
1241 131A0111 0050	(1)2150007000003 ARCHIVERO S/M	3,810.00
1241 131A0111 0057	(1)2110005000536 ESTANTE S/M	2,412.11
1241 131A0111 0061	(1)2110005002100 ESTANTE S/M	2,412.11
1241 131A0111 0064	(1)2110005000102 SILLON S/M	6,242.20
1241 131A0111 0065	(1)2110005000103 SILLO S/M	6,242.20
1241 131A0111 0066	(1)2110005000105 ARCHIVERO VERTICAL DE 4 S/M	2,615.10
1241 131A0111 0067	(1)2110005001426 MODULO SECRETARIAL S/M MAPLE OFIK	2,804.85
1241 131A0111 0068	(1)2110005001442 MODULO SECRETARIAL S/M MAPLE IFIK	2,804.85

GOBIERNO CONSTITUCIONAL DEL ESTADO DE CHIAPAS  
SECRETARÍA PARA EL DESARROLLO DE LA FRONTERA SUR Y  
ENLACE PARA LA COOPERACIÓN INTERNACIONAL  
SISTEMA CONTABLE 2017

RELACIÓN DE BIENES QUE COMPONEN SU PATRIMONIO

Página 3 de 16

Cuenta Pública al 31 de diciembre de 2017

Hora: 11:50:13a. m.

Fecha: 29/01/2018

Código	Descripción del Bien	Valor en Libros
1241 131A0111 0070	(1)2110005001348 SILLON JECUTIVO GIRATOR S/M	9,739.35
1241 131A0111 0071	(1)2110005000688 CONJUNTO EJECUTIVO MO S/M	11,313.15
1241 131A0111 0074	(1)2110005001347 ESTACION DE TRABAJO S/M MAHOGANY	11,313.13
1241 131A0111 0080	(1)2110005001405 MODULO OFIK P120	2,804.85
1241 131A0111 0081	(1)2110005001422 MODULO PARA COMPUTAD OFIK P120	2,804.85
1241 131A0111 0082	(1)2110005001441 MODULO PARA COMPUTAD OFIK P120	2,804.85
1241 131A0111 0091	(1)2110005001404 ARCHIVERO DE 3 S/M	2,727.80
1241 131A0111 0092	(1)2110005001434 ARCHIVERO VERTICAL DE 3 S/M	2,727.80
1241 131A0111 0094	(1)211000500651 ESCRITORIO EJECUTIVO S/M	11,174.68
1241 131A0111 0096	(1)2110005001360 MESA CIRCULAR S/M	6,371.00
1241 131A0111 0097	(1)2110005001425 MODULO SECRETARIAL S/M MAPLE OFIK	7,222.92
1241 131A0111 0109	(1)2110005001590 C.P.U. COMPAQ D5D/P1.5/40J/6/128C/6 6YIBKBBZY0ED	22,360.95
1241 131A0111 0111	(1)2110005001643 C.P.U. COMPAQ S/M 6X1B-KBBZ-TOM5	1,763.00
1241 131A0111 0113	(1)2110005001754 C.P.U. COMPAQ EVO 6X1B-KBBZ-TOMD	19,227.55
1241 131A0111 0117	(1)2110005001639 COMPUTADORA PORTATIL TOSHIBA SATELITE 72015856PU	26,950.00
1241 131A0111 0127	(1)2110005001569 C.P.U. ACER VT7200 V72072HSXG114302N6	17,517.50
1241 131A0111 0129	(1)2110005001790 C.P.U ACER VT5600G PS0076099734100001EH	17,732.70
1241 131A0111 0133	(1)2110005001836 C.P.U. ACER VT5600G-S-N2601 PS0076099734200002EH	19,369.90
1241 131A0111 0140	(1)2110005001859 IMPRESORA H.P. LASER JET 1300 CNBB333231	4,772.00
1241 131A0111 0142	(1)2110005001910 IMPRESORA H.P. LASERJET 1300 CNBJS55346	4,950.00
1241 131A0111 0144	(1)2110005002044 IMPRESORA H.P. DESJET 5650 MY48A4NOTS	1,654.00
1241 131A0111 0145	(1)2110005001485 COMPUTADORA PORTATIL IBM THINKPAD T42 99-MOGGY	36,110.00
1241 131A0111 0147	(1)2110005002336 C.P.U. HP PAVILION 2D0250LA CNF6230QKD	9,871.02
1241 131A0111 0148	(1)2110005002105 C.P.U. IBM 21S LKHNF6R	21,331.35
1241 131A0111 0149	(1)2110005002113 C.P.U. IBM 21S LKHNF4Y	21,331.35
1241 131A0111 0150	(1)2110005002114 C.P.U. IBM 21S LKHNF6C	21,331.35
1241 131A0111 0151	(1)2110005002115 C.P.U. IBM LKHLW9N	21,331.35
1241 131A0111 0152	(1)2110005002116 C.P.U. IBM 21S LKHNF0A	21,331.35
1241 131A0111 0153	(1)2110005002117 IBM 21S LKHNF5T	21,331.35
1241 131A0111 0154	(1)2110005002128 C.P.U. IBM 21S LKHNF0G	21,331.35
1241 131A0111 0155	(1)2110005002131 C.P.U. IBM 21S LKHNF1W	21,331.35
1241 131A0111 0156	(1)2110005002134 C.P.U. IBM 21S LKHNF3A	21,331.35
1241 131A0111 0158	(1)2110005002150 C.P.U. IBM 21S LKHNF8A	21,331.35
1241 131A0111 0159	(1)2110005002215 C.P.U. IBM 21S LKHNF6F	21,331.35
1241 131A0111 0160	(1)2110005002233 C.P.U. IBM 21S LKBCX7Y	21,331.35
1241 131A0111 0161	(1)2110005002239 C.P.U. IBM S/M LKHNF3V	21,331.35
1241 131A0111 0162	(1)2110005002242 C.P.U. IBM 21S LKHNF7L	21,331.35
1241 131A0111 0163	(1)2110005002248 C.P.U. IBM 21S LKHNF1B	21,331.35
1241 131A0111 0164	(1)2110005002251 C.P.U. IBM 21S LKHNFOP	21,331.35
1241 131A0111 0165	(1)2110005002254 C.P.U. IBM 21S LKHNF9K	21,331.35
1241 131A0111 0166	(1)2110005002257 C.P.U. IBM 21S LKHNF8F	21,331.35

RELACIÓN DE BIENES QUE COMPONEN SU PATRIMONIO

Página 4 de 16

Cuenta Pública al 31 de diciembre de 2017

Hora: 11:50:13a. m.

Fecha: 29/01/2018

Código	Descripción del Bien	Valor en Libros
1241 131A0111 0169	(1)2110005002154 MONITOR IBM 6332-4HE/B 55WXTV4	1,659.10
1241 131A0111 0170	(1)2110005002155 MONITOR IBM 6332-4HE/B 55WKNM1	1,659.10
1241 131A0111 0172	(1)2110005002157 MONITOR IBM 6332-4HE/B 55WXTH9	1,659.10
1241 131A0111 0173	(1)2110005002158 MONITOR IBM 6332-4HE/B 55XCCC2	1,659.10
1241 131A0111 0174	(1)2110005002159 MONITOR IBM 6332-4HE/B 55WXTT5	1,659.10
1241 131A0111 0176	(1)2110005002164 MONITOR IBM 6332-4HE/B 55WYNM5	1,659.10
1241 131A0111 0178	(1)210005002168 MONITOR IMB 6330-4HE/B VRXCL54	1,659.10
1241 131A0111 0179	(1)2110005002172 MONITOR IBM 6332-4HE/B 55WXTM2	1,659.10
1241 131A0111 0181	(1)2110005002176 MONITOR IBM 6332-4HE/B 55XCB28	1,659.10
1241 131A0111 0182	(1)2110005002177 MONITOR IBM 6332-4HE/B 55WVDN9	1,659.10
1241 131A0111 0186	(1)2110005002182 MONITOR IBM 6332-4HE/B 55WVDP4	1,659.10
1241 131A0111 0233	(1)2110005002109 IMPRESORA KYOCERA FS-1020D XBR4Z08690	20,815.00
1241 131A0111 0234	(1)2110005002110 IMPRESORA KYOCERA FS-1920 ABTS816846	7,187.50
1241 131A0111 0263	(1)2110005002266 IMPRESORA H.P. S/M CN5751YONZ	2,765.10
1241 131A0111 0264	(1)2110005002267 IMPRESORA H.P. S/M	2,765.10
1241 131A0111 0265	(1)2110005002268 IMPRESORA H.P. DESKJET5490 CN575140P5	2,765.10
1241 131A0111 0268	(1)2110005002272 IMPRESORA H.P. S/M CN5751YOP7	2,765.10
1241 131A0111 0269	(1)2110005002273 IMPRESORA H.P. S/M CN5751YOPB	2,765.10
1241 131A0111 0270	(1)2110005002274 IMPRESORA H.P. DESKJET5940 CN5761YOB9	2,765.10
1241 131A0111 0271	(1)2110005002263 IMPRESORA H.P. DESKJET5940 CN5751Y0PN	2,765.10
1241 131A0111 0274	(1)2110006000054 SERVIDOR (CPU) H.P. PROLIANT ML 370 EAOJMNB93X	225,910.28
1241 131A0111 0275	(1)2110005002275 SCANNER H.P. SCANJET 5590 CN59HSROGM	5,673.82
1241 131A0111 0277	(1)2110006000035 C.P.U DELL OPTIPLEX GX620 7P8M491	24,376.50
1241 131A0111 0278	(1)2110006000039 C.P.U DELL OPTIPLEX GX620 5P8M491	27,085.20
1241 131A0111 0279	(1)2110006000043 C.P.U DELL OPTIPLEX GX620 3P8M491	27,085.20
1241 131A0111 0280	(1)2110006000047 C.P.U DELL OPTIPLEX GX620 9P8M491	27,085.20
1241 131A0111 0281	(1)2110006000036 MONITOR DELL S/M MY0N8176-47603-5BG	1,895.95
1241 131A0111 0282	(1)2110006000040 MONITOR DELL E773S MY-0N8176-47603-5BG	1,895.95
1241 131A0111 0284	(1)2110006000048 MONITOR DELL S/M MY-0N8176-47603-5BG	1,895.95
1241 131A0111 0290	(1)2110006000041 TECLADO DELL RT7D50 CNOW7646371725C200	4,604.76
1241 131A0111 0291	(1)2110006000045 TECLADO DELL S/M CNOW7646371725C200	1,895.96
1241 131A0111 0295	(1)2110005002279 CAÑON PROYECTOR INFOCUS GEN200 ALFR53800242	30,774.00
1241 131A0111 0297	(1)2110007000012 IMPRESORA H.P. LASER JET 2605 CNBC64T1L8	4,752.95
1241 131A0111 0298	(1)2110007000011 IMPRESORA EPSON FX-890 E8BY209224	4,800.00
1241 131A0111 0299	(1)2110008000010 COMPUTADORA PORTATIL DELL INSPIRON 1525	15,510.00
1241 131A0111 0305	(1)2110005001302 SCANNER H.P. S/M TW158A0060	9,609.69
1241 131A0111 0308	(1)2110005002027 C.P.U. H.P. DC 7100CMT MXJ50303LZ	19,126.80
1241 131A0111 0309	(1)2110005002026 MONITOR H.P. 7540 CNN4441QV9	2,125.20
1241 131A0111 0310	(1)2110005002030 C.P.U. H.P. DC7100 CMT MXJ50303LP	19,126.80
1241 131A0111 0312	(1)2110005000240 ENGARGOLADORA S/M TWIN BINDER 042114	4,587.44
1241 131A0111 0313	(01) COMPUTADORA PORTATIL MARZA H.P.MOEDIO NX9040 F.1348 INV.No.2150005001689	31,990.70

**GOBIERNO CONSTITUCIONAL DEL ESTADO DE CHIAPAS**  
**SECRETARÍA PARA EL DESARROLLO DE LA FRONTERA SUR Y**  
**ENLACE PARA LA COOPERACIÓN INTERNACIONAL**  
**SISTEMA CONTABLE 2017**

**RELACIÓN DE BIENES QUE COMPONEN SU PATRIMONIO**

Página 5 de 16

**Cuenta Pública al 31 de diciembre de 2017**

Hora: 11:50:13a. m.

Fecha: 29/01/2018

Código	Descripción del Bien	Valor en Libros
1241 131A0111 0320	(01)CPU2010305000064 \$12,138.98,MONIT 5000131\$944.15,MOUS 5000133 \$134.87,TEC5000132\$269.76	12,138.98
1241 131A0111 0322	(01)COMPUTADORA MCA COMPAQ EVO D510 CMT \$15,070.00 2010305000016, MONITOR \$1,134.02 2010305000017	15,070.00
1241 131A0111 0323	(01)CPU \$19,339.32 2010305000281, MONITOR \$1,487.64 2010305000282, TECLADO \$425.04 2010305000283	21,252.00
1241 131A0111 0324	(01)SERVIDOR HP PROLIANT ML-350 GENERACION 4 INV.No.2010305000289	55,459.75
1241 131A0111 0325	(03)COMPUTADORAS PERSONALES HP COMPAQ INTEL PENTIUM IV MOD DC7600 BUSSINES PC NT	66,020.57
1241 131A0111 0327	(01)IMPRESORA MOD DESKJET 6540 HEWLETT PACKARD INYECCION DE TINTA SERIE MY4933P1WW 2010305000313	1,702.00
1241 131A0111 0328	(01)CPU \$21,635.11 2010305000317,MOUSE \$223.05 2010305000319, TECLADO \$446.09 2010305000318	21,858.16
1241 131A0111 0329	(1)IMPRESORA MODELO DESKJET 6540 HP INYECCION DE TINTA SERIE MY4933P1Y9 2010305000321	1,702.00
1241 131A0111 0330	(01)CPU \$19,339.32 2010305000323, MONITOR \$1,487.64 2010305000324, TECLADO \$425.04 2010305000325	21,252.00
1241 131A0111 0332	(01)COMPUTADORA PORTATILTOSHIBA TECRA A6-SP3052 CORE DUO T23000 1.66 GHZ INV.2010307000003	20,875.00
1241 131A0111 0334	(01)CPU\$12,761.81 2010308000015, MONIT\$992.58 8000016,TEC\$283.60 8000017,MOUSE\$141.80 8000018	14,179.79
1241 131A0111 0335	(02)IMPRESORAS DESKJET 6980 27 PPN PPC RES 4800X1200 2010308000027\$1296.04 2010308000030 \$1296.05	2,592.09
1241 131A0111 0336	(01)HP IMPRESORA DESKJET 6980 C8969A F.162803 INV.2010308000028	2,055.90
1241 131A0111 0338	(01)REFRIGERADOR MCA ACROZ MOD RM-05 SERIE 3606989 INV.No.2010305000050	2,785.30
1241 131A0111 0339	(01)MAQUINA DE ESCRIBIR MCA OLYMPIA CONFORTYPE MD INV.No.2010305000138	7,113.66
1241 131A0111 0340	(01)ENGARGOLADORA METALICA EM 32 M PERFEX OFFIBIND SERIE0123662 INV.2010305000048	5,889.85
1241 131A0111 0346	(01)ESCANER HEWLETT PACKARD MOS SCANJET 7450 INV.No.2010305000153	9,924.50
1241 131A0111 0349	(02)ESCRITORIOS EJEC MODULAR MCA ROAL MOD E-18 DX 2010305000113 ,2010305000119 \$3,736.35 C/U	7,472.70
1241 131A0111 0351	(02)CREDENZAS EJEC DE MADERA MCA ROAL MOD C-18 DM	4,836.90
1241 131A0111 0353	(02)ESCRITORIOS SECRETARIALES MCA RAL MOD E-12 DM	4,719.60
1241 131A0111 0354	(02)LIBREROS VERTICALES P/OFICINA MCA ROAL MOD 116-OFNA 195	5,147.40
1241 131A0111 0356	(04)ARCHIVEROS VERTICALES DE 04 GAVETAS T/OFICIO DE MADERA	9,401.25
1241 131A0111 0357	(01)ESCRITORIO SECRETARIAL MCA ROAL MOD E-18 DM INV.No.2010305000135	2,518.50
1241 131A0111 0358	(01)ESCRITORIO SEMI EJEC DE AMDERA MCA ROAL MOD E-16-DM INV.No.2010305000146	2,944.00
1241 131A0111 0362	(01)ESCRITORIO SEMI EJEC MADERA 02 PEDESTALES ROBLE MCA ROAL INV.2010305000223	3,688.05
1241 131A0111 0366	(03)LIBREROS VERTICALES P/OFICINA DE MADERA COLOR ROBLE MCA ROAL	5,796.00
1241 131A0111 0370	(01)ESCRIT.EJEC.MADERA CHAPAS MELAMINA 2 PEDESTALES GAVETA ARCHIV.PAPELERA INV.2010305000270	5,157.66
1241 131A0111 0371	(04)ESCRITORIOS MADERA CHAPA MELAMINICA CAJONERA CON CERRADURA GENERAL	9,622.05
1241 131A0111 0372	(01)ARCHIVERO MADERA CHAPA MELAMINA COLOR ROBLE 4 GAVETAS OF. CERRADURA GRAL , 2010305000276	3,783.41

RELACIÓN DE BIENES QUE COMPONEN SU PATRIMONIO

Página 6 de 16

Cuenta Pública al 31 de diciembre de 2017

Hora: 11:50:13a. m.

Fecha: 29/01/2018

Código	Descripción del Bien	Valor en Libros
1241 131A0111 0376	(01)SILLA EJECUTIVA EN PIEL COLO VINO INV.No.2010308000031	2,998.99
1241 131A0111 0377	(01)SILLO 03 PLAZAS MOD LUTECIA MCA ALBAR MUEBLES TAPIZ PIEL COLO DOLLAR INTERMEZZO 2010307000023	4,757.49
1241 131A0111 0378	(01)SILLON 2 PLAZAS MOD LUTECIA MCA ALBAR MUEB.TPIZADO PIEL COLOR DOLLAR INTERMEZZO 2010307000024	3,386.06
1241 131A0111 0379	(01)SOFA UNA PLAZALOVE AKUMAL EN PIEL CHOCOLATE P/OFICINA INV.No.2010307000022	8,940.00
1241 131A0111 0381	(01)ESCRITORIO CHERRY TRADICIONAL INV. No.2010307000014	4,499.00
1241 131A0111 0389	(01)ARCHIVERO DE 4 GAVETAS METALICO MARCA GEBESA \$2567.00 C/U FAC.464 F	5,134.00
1241 131A0111 0398	(01)MESA DE JUNTA OVAL 240 CM CAOBA INV.No.2010308000044	4,096.01
1241 131A0112 0001	(01)2010305000267 SWITCHER SUPERSTACK 3 BASELINE SWITCH 3C16475 MARCA 3COM	7,245.00
1241 131A0113 0320	(01)2110005000397 ARCHIVERO VERTICAL DE 4 GAVETAS S/M	2,898.00
1241 131A0113 0329	(01)2110005001280 CPU COMPAQ	17,630.20
1241 131A0113 0331	(01)2110005001571 CPU ACER	20,017.80
1241 131A0113 0332	(01)2110005001929 CPU HP	22,149.00
1241 131A0113 0333	(01)2110005002020 CPU HP	22,149.00
1241 131A0113 0334	(01)2110005001973 CPU HP	22,200.75
1241 131A0113 0335	(01)2110005002337 CPU HP	23,701.50
1241 131A0113 0340	(01)2110006000005 COMPUTADORA PORTATIL DELL	27,932.00
1241 131A0113 0341	(01)2110006000006 COMPUTADORA PORTATIL DELL	27,932.00
1241 131A0113 0342	(01)2110006000008 COMPUTADORA PORTATIL DELL	27,932.00
1241 131A0113 0343	(01)2110006000010 COMPUTADORA PORTATIL DELL	27,932.00
1241 131A0113 0344	(01)2110005001999 COMPUTADORA PORTATIL IBM	38,525.00
1241 131A0113 0345	(01)2110005001389 CONSOLA DE AUDIO CRATE	10,224.50
1241 131A0113 0363	(01)2110005000652 CREDENZA REGENCIA	15,927.50
1241 131A0113 0424	(01)2100004005323 IMPRESORA ZEBRA	5,632.70
1241 131A0113 0463	(01)2110005000656 MESA PARA COMPUTADORA REGENCIA	5,347.50
1241 131A0113 0468	(01)2110005001414 MODULO SECRETARIAL S/M	2,804.85
1241 131A0113 0470	(01)2110005001981 MONITOR HP	1,722.70
1241 131A0113 0472	(01)2110005001979 MONITOR COMPAQ	1,895.95
1241 131A0113 0473	(01)2110005002319 MONITOR HP	1,895.95
1241 131A0113 0474	(01)2150007000065 MONITOR BENQ	2,829.00
1241 131A0113 0475	(01)2150007000066 MONITOR BENQ	2,829.00
1241 131A0113 0476	(01)2150007000067 MONITOR BENQ	2,829.00
1241 131A0113 0477	(01)2150007000068 MONITOR BENQ	2,829.00
1241 131A0113 0478	(01)2150007000069 MONITOR BENQ	2,829.00
1241 131A0113 0479	(01)2150007000070 MONITOR BENQ	2,829.00
1241 131A0113 0497	(01)2110005002280 PUNTO DE ACCESO PROXIM	15,737.75
1241 131A0113 0498	(01)2110005002281 PUNTO DE ACCESO PROXIM	15,737.75
1241 131A0113 0499	(01)2110005002282 PUNTO DE ACCESO PROXIM	15,737.75
1241 131A0113 0500	(01)2110005002283 PUNTO DE ACCESO PROXIM	15,737.75
1241 131A0113 0501	(01)2110005002285 PUNTO DE ACCESO PROXIM	15,737.75
1241 131A0113 0511	(01)2110005002322 SERVIDOR (CPU) HP	181,403.05

RELACIÓN DE BIENES QUE COMPONEN SU PATRIMONIO

Página 7 de 16

Cuenta Pública al 31 de diciembre de 2017

Hora: 11:50:13a. m.

Fecha: 29/01/2018

Código	Descripción del Bien	Valor en Libros
1241 131A0113 0628	(01)2110005000358 SILLON EJECUTIVO GIRATORIO S/M	3,507.50
1241 131A0113 0629	(01)2110005000635 SILLON EJECUTIVO GIRATORIO S/M	6,242.20
1241 131A0113 0633	(01)211000500029 SILLON FIJO PARA VISITA S/M	3,335.00
1241 131A0113 0634	(01)2110005000940 SILLON FIJO PARA VISITA S/M	3,335.00
1241 131A0113 0635	(01)2110005000963 SILLON PARA VISITA S/M	3,335.00
1241 131A0113 0645	(01)2110005000080 SOFA TRES PLAZAS NEGRO	4,239.11
1241 131A0113 0646	(01)2110005000376 SOFA TRES PLAZAS S/M	4,239.11
1241 131A0113 0650	(01)2110005001050 SWITCHER S/M	4,125.00
1241 131A0113 0652	(01)2110005002286 TARJETA INALAMBRICA PROXIM	2,170.62
1241 131A0113 0653	(01)2110005002287 TARJETA INALAMBRICA PROXIM	2,170.62
1241 131A0113 0654	(01)21100050002288 TARJETA INALAMBRICA PROXIM	2,170.62
1241 131A0113 0655	(01)2110005002289 TARJETA INALAMBRICA PROXIM	2,170.62
1241 131A0113 0656	(01)2110005002290 TARJETA INALAMBRICA PROXIM	2,170.62
1241 131A0113 0657	(01)2110005002291 TARJETA INALAMBRICA PROXIM	2,170.62
1241 131A0113 0658	(01)2110005002292 TARJETA INALAMBRICA PROXIM	2,170.62
1241 131A0113 0659	(01)2110005002293 TARJETA INALAMBRICA PROXIM	2,170.62
1241 131A0113 0660	(01)2110005002295 TARJETA INALAMBRICA PROXIM	2,170.62
1241 131A0113 0661	(01)2110005002296 TARJETA INALAMBRICA PROXIM	2,170.62
1241 131A0113 0662	(01)2110005002297 TARJETA INALAMBRICA PROXIM	2,170.62
1241 131A0113 0663	(01)2110005002299 TARJETA INALAMBRICA PROXIM	2,170.62
1241 131A0113 0664	(01)2110005002300 TARJETA INALAMBRICA PROXIM	2,170.62
1241 131A0113 0665	(01)2110005002301 TARJETA INALAMBRICA PROXIM	2,170.62
1241 131A0113 0666	(01)2110005002303 TARJETA INALAMBRICA PROXIM	2,170.62
1241 131A0113 0667	(01)2110005002304 TARJETA INALAMBRICA PROXIM	2,170.62
1241 131A0113 0668	(01)2110005002305 TARJETA INALAMBRICA PROXIM	2,170.62
1241 131A0113 0669	(01)2110005002306 TARJETA INALAMBRICA PROXIM	2,170.62
1241 131A0113 0670	(01)2110005002307 TARJETA INALAMBRICA PROXIM	2,170.62
1241 131A0113 0671	(01)2110005002309 TARJETA INALAMBRICA PROXIM	2,170.62
1241 131A0113 0672	(01)2110005002310 TARJETA INALAMBRICA PROXIM	2,170.62
1241 131A0113 0673	(01)2110005002311 TARJETA INALAMBRICA PROXIM	2,170.62
1241 131A0113 0674	(01)2110005002312 TARJETA INALAMBRICA PROXIM	2,170.62
1241 131A0113 0675	(01)2110005002313 TARJETA INALAMBRICA PROXIM	2,170.62
1241 131A0113 0676	(01)2110005002314 TARJETA INALAMBRICA PROXIM	2,170.62
1241 131A0113 0677	(01)2110005002315 TARJETA INALAMBRICA PROXIM	2,170.62
1241 131A0113 0678	(01)2110005002316 TARJETA INALAMBRICA PROXIM	2,170.62
1241 131A0113 0679	(01)2110005002317 TARJETA INALAMBRICA PROXIM	2,170.62
1241 131A0113 0680	(01)2110005002318 TARJETA INALAMBRICA PROXIM	2,170.62
1241 131A0113 0681	(01)2150007000001 TARJETA INALAMBRICA PROXIM	2,170.63
1241 131A0113 0705	(01)CAJA FUERTE DIGITAL CONTRA INCENDIOS 2170009000058 (SEDEPAS)	2,645.00
1241 131A0113 0706	(01)CPU2170011000050\$11,639.03 TEC217001100051\$239.98 MOUS2170011000052\$119.99(SEDEPAS)	11,999.00
1241 131A0113 0707	(01)CPU2170009000054\$7099.10 MONT2170009000055\$559.93 TEC2170009000056\$159.98 MOUS170009000057\$79.99(SEDEPAS)	7,899.00

RELACIÓN DE BIENES QUE COMPONEN SU PATRIMONIO

Página 8 de 16

Cuenta Pública al 31 de diciembre de 2017

Hora: 11:50:13a. m.

Fecha: 29/01/2018

Código	Descripción del Bien	Valor en Libros
1241 131A0113 0708	(01)CPU2170010000012\$7109.40 MONT\$2170010000013\$552.93 TEC2170010000014\$157.98 MOUS2170010000015\$78.99(SEDEPAS)	7,899.00
1241 23000209 0002	Equipos Diversos de Administración	5,290.28
1241 311A0109 0006	(1)LECTOR DE HUELLA HAMSTER II SERIE9151HC0435	2,199.30
1241 311A0109 0007	(1)LIBRERIAS SDK PARA DESARROLLO DE HAMSTER II	5,002.00
1241 311A0109 0010	(1)COMPUTADORA LAPTOP HP COMPAQ2230S SERIECNU93046QX	17,350.00
1241 311A0109 0011	(1)COMPUTADORA LAPTOP HP COMPAQ2230S SERIE CNU930477GW	17,350.00
1241 311A0109 0012	(1)COMPUTAD.PERSONAL MOD.6000 CPUMXJ94900VJ MONITORCNC936SQGW,TECLADOGAXY36N,MOUSE DY4J7F	12,201.50
1241 311A0109 0013	(1)COMPUTAD.PERSONAL MOD.6000 CPUMXJ94900VH,MONITORCNC936SQGK,TECLADO GAXY36M,MOUSE DY4J7J	12,201.50
1241 311A0109 0014	(1)COMPUTAD.PERSONAL MOD.6000 CPUMXJ94900WL,MONITORCNC936SQGR,TECLADO GAXY366,MOUSEDY4J70	12,201.50
1241 311A0109 0015	(1)COMPUTAD.PERSONAL MOD.6000 CPUMXJ94900WN,MONITORCNC936SQFV,TECLADO GAXY2ZM,MOUSE DY4JM	12,201.50
1241 311A0109 0016	(1)COMPUTAD.PERSONAL MOD.6000 CPUMXJ94900VX,MONITORCNC936SQHZ,TECLADOGAXY372, MOUSE DY4J7G	12,201.50
1241 311A0109 0017	(1)COMPUTAD.PERSONAL MOD.6000 CPUMXJ94900VL, MONITORCNC936SQHY,TECLADOGAXY314,MOUSE DY4J5J	12,201.50
1241 311A0109 0018	(1)COMPUTAD.PERSONAL MOD.6000 CPUMXJ94900VR,MONITORCNC936SQHV,TECLADOGAXY1G8,MOUSE DY4J6S	11,957.47
1241 311A0109 0019	(1)COMPUTAD.PERSONAL MOD.6000 CPUMXJ94900VZ,MONITORCNC936SP20,TECLADOGAXY328,MOUSE DY4J6T	12,201.50
1241 311A0109 0020	(1)COMPUTAD.PERSONAL MOD.6000 CPUMXJ94900W7, MONITORCNC936SQJ0,TECLADOGAXY365,MOUSE DY4J51	12,201.50
1241 311A0109 0021	(1)COMPUTAD.PERSONAL MOD.6000 CPUMXJ94900WC, MONITORCNC936SQJM,TECLADOGAXY32B,MOUSE DY4J6U	12,201.50
1241 311A0109 0022	(1)COMPUTAD.PERSONAL MOD.6000 CPUMXJ94900W1, MONITORCNC936SQGY, TECLADOGAXY371, MOUSE DY4J6J	12,079.48
1241 311A0109 0023	(1)COMPUTAD.PERSONAL MOD.6000CPUMXJ94900VK, MONITORCNC936SPN3, TECLADOGAXY326, MOUSE DY4J7K	12,201.50
1241 311A0109 0024	(1)COMPUTAD.PERSONAL MOD.6000 CPUMXJ94900WP, MONITORCNCN936SQFT, TECLADOGAXY1UR, MOUSE DY4J78	12,201.50
1241 311A0109 0025	(1)COMPUTAD.PERSONAL MOD.6000 CPUMXJ94900VP,MONITORCNC936SQGV, TECLADOGAXY30K, MOUSE DY4J7C	12,201.50
1241 311A0109 0026	(1)COMPUTAD.PERSONAL MOD.6000 CPUMXJ94900W8, MONITORCNC936SQG3,TECLADOGAXY364,MOUSE DY4J6Q	12,201.50
1241 311A0109 0027	(1)COMPUTAD.PERSONAL MOD.6000 CPUMXJ94900WF,MONITORCNC936SQJK,TECLADOGAXY325,MOUSEDY4J7 1	12,201.50
1241 311A0109 0028	(1)COMPUTAD.PERSONAL MOD.6000 CPUMX94900W3, MONITORCNC936SQ93, TECLADOGAXY363, MOUSE DY4J73	12,201.50
1241 311A0109 0029	(1)COMP.PERS MOD.6000 CPUMXJ94900VT, MONITCNC936SQHX, TEC.GAXY31A2330009000182 \$244.03, MOUSE DY4J6X	11,957.47
1241 311A0109 0030	(1)COMPUTAD.PERSONAL MOD.6000 CPUMXJ94900VV, MONITORCNC936SQFP, TECLADOVBY4DOV,MOUSE DY4J6N	12,201.50



GOBIERNO CONSTITUCIONAL DEL ESTADO DE CHIAPAS  
SECRETARÍA PARA EL DESARROLLO DE LA FRONTERA SUR Y  
ENLACE PARA LA COOPERACIÓN INTERNACIONAL  
SISTEMA CONTABLE 2017

RELACIÓN DE BIENES QUE COMPONEN SU PATRIMONIO

Página 9 de 16

Cuenta Pública al 31 de diciembre de 2017

Hora: 11:50:13a. m.

Fecha: 29/01/2018

Código	Descripción del Bien	Valor en Libros
1241 311A0109 0031	(1)COMPUTAD.PESONAL MOD.6000 CPUMXJ94900VY,MONITORCNC936SQGZ, TECLADOGAXY327,MOUSE DY4J7M	12,201.50
1241 311A0109 0032	(1)COMPUTAD.PERSONAL MOD.6000 CPUMXJ94900W0, MONITORCNC936SQ8J, TECLADOGAXY313,MOUSE DY4J6M	12,201.50
1241 311A0109 0033	(1)COMPUTAD.PERSONAL MOD.6000 CPUMXJ94900WR, MONITORCNC936SQFQ, TECLADOGAXY1UK, MOUSE DY4J77	12,201.50
1241 311A0109 0034	(1)COMPUTAD.PERSONAL MOD.6000 CPUMXJ94900WS, MONITORCNC936SPN2, TECLADOGAXY32E, MOUSE DY4J6L	12,201.50
1241 311A0109 0035	(1)COMPUTAD.PERSONAL MOD.6000 CPUMXJ94900VM, MONITORCNC936SPN1, TECLADOGAXY1UN, MOUSE DY4J6V	11,957.47
1241 311A0109 0036	(1)COMPUTAD.PERSONAL MOD.6000 CPUMXJ94900WM, MONITORCNC936SQG6, TECLADOGAXY13W,MOUSE DY4J74	12,201.50
1241 311A0109 0037	(1)COMPUTAD.PERSONAL MOD.6000 CPUMXJ94900WB, MONITORCNC936SN8T, TECLADOGAXY30C, MOUSE DY4J7B	12,201.50
1241 311A0109 0038	(1)COMPUTAD.PERSONAL MOD.6000 CPUMXJ94900WK,MONITORCNC936SQFS, TECLADOGAXY36V, MOUSE DY4J7A	12,201.50
1241 311A0109 0039	(1)COMPUTAD.PERSONAL MOD.6000 CPUMXJ94900WG, MONITORCNC936SQGL, TECLADOGAXY0D9, MOUSE DY4J5H	12,201.50
1241 311A0109 0040	(1)COMPUTAD.PERSONAL MOD.6000 CPUMXJ94900WH, MONITORCNC936SNC1,TERCLADOGAXY31J,MOUSE DY4J6W	12,201.50
1241 311A0109 0041	(1)COMPUTAD.PERSONAL MOD.6000 CPUMXJ94900WD, MONITORCNC936SQJ1, TECLADOGAXY1R8, MOUSE DY4J6Y	12,201.50
1241 311A0109 0042	(1)COMPUTAD.PERSONAL MOD.6000 CPUMXJ94900WQ, MONITORCNC936SQGD, TECLADOVB4D6Z, MOUSE DY4J6O	12,201.50
1241 311A0109 0043	(1)COMPUTAD.PERSONAL MOD.6000 CPUMXJ94900W2, MONITORCNC936SQFF, TECLADOGAXY360, MOUSE DY4J6Z	12,201.50
1241 311A0109 0044	(1)COMPUTAD.PERSONAL MOD.6000 CPUMXJ94900WJ, MONITORCNC936SQFR, TECLADOGAXY36W, MOUSE DY4J79	12,201.50
1241 311A0109 0045	(1)COMPUTAD.PERSONAL MOD.6000 CPUMXJ94900W9, MONITOR CNC936SQ91, TECLADOGAXY30D, MOUSE DY4J7L	12,201.50
1241 311A0109 0046	(1)COMPUTAD.PERSONAL MOD.6000 CPUMXJ94900VV, MONITORCNC936SQGG, TECLADOGAXY319, MOUSE DY4J5D	12,201.50
1241 311A0109 0047	(1)COMPUTAD.PERSONAL MOD.6000 CPUMXJ94900VN, MONITORCNC936SQ2K, TECLADOGAXY324, MOUSE DY4J6K	12,201.50
1241 311A0109 0048	(1)COMPUTAD.PERSONAL MOD.6000 CPUMXJ94900W4, MONITORCNC936SQ7Q, TECLADOGAXY368, MOUSE DY4J6P	12,201.50
1241 311A0109 0049	(1)COMPUTAD.PERSONAL MOD.6000 CPUMXJ94900W6, MONITORCNC936SPN0, TECLADOGAXY374, MOUSE DY4J76	12,201.50
1241 311A0109 0050	(1)COMPUTAD.PERSONAL MOD.6000 CPUMXJ94900 VQ, MONITORCNC936SPPX, TECLADOGAXY1QY, MOUSE DY4J5E	12,201.50
1241 311A0109 0051	(1)COMPUTAD.PESONAL MOD.6000 CPUMXJ94900W5, MONITORCNC936SQGX, TECLADOGAXY373, MOUSE DY4J75	12,201.50
1241 311A0109 0052	(1)COMPUTAD.PERSONAL MOD.6000 CPUMXJ94900VS, MONITORCNC936SQ92, TECLADOGAXY1GB, MOUSE DY4J5C	12,201.50
1241 311A0109 0053	(1)COMPUTADORA PORTATIL MOD.6530B NOTEBOOK SERIE CNU9476Y5P	16,902.70
1241 311A0109 0054	(1)COMUTADORA PORTATIL ,OD.6530B NOTEBOOK SERIE CNU9476ZQP	16,902.70
1241 311A0109 0055	(1)COMPUTADORA PORTATIL MOD.6530B NOTEBOOK SERIE CNU9476ZT4	16,902.70
1241 311A0109 0056	(1)COMPUTADORA PORTATIL MOD.6530B NOTEBOOK SERIE CNU9476ZH2	16,902.70
1241 311A0109 0057	(1)COMPUTADORA PORTATIL MOD.6530B NOTEBOOK SERIE CNU9476WV6	16,902.70
1241 311A0109 0058	(1)COMPUTADORA PORTATIL MOD.6530B NOTEBOOK SERIE CNU9476ZX0	16,902.70
1241 311A0109 0059	(1)COMPUTADORA PORTATIL MOD.6530B NOTEBOOK SERIE CNU9476YJL	16,902.70

RELACIÓN DE BIENES QUE COMPONEN SU PATRIMONIO

Página 10 de 16

Cuenta Pública al 31 de diciembre de 2017

Hora: 11:50:13a. m.

Fecha: 29/01/2018

Código	Descripción del Bien	Valor en Libros
1241 311A0109 0060	(1)COMPUTADORA PORTATIL MOD.6530B NOTEBOOK SERIE CNU9476YZG	16,902.70
1241 311A0109 0061	(1)COMPUTADORA PORTATIL MOD. 6530B NOTEBOOK SERIE CNU9477165	16,902.70
1241 311A0109 0062	(1)COMPUTADORA PORTATIL MOD. 6530B NOTEBOOK SERIE CNU9476ZHD	16,902.70
1241 311A0109 0063	(1)COMPUTADORA PORTATIL MOD. 6530B NOTEBOOK SERIE CNU9476YGS	16,902.70
1241 311A0109 0064	(19)COMPUTADORA PORTATIL MOD. 6530B NOTEBOOK SERIE CNU9476Z48	16,902.70
1241 311A0109 0065	(1)COMPUTADORA PORTATIL MOD. 6530B NOTEBOOK SERIE CNU9476XYL	16,902.70
1241 311A0109 0066	(1)COMPUTADORA PORTATIL MOD.6530B NOTEBOOK SERIE CNU947709Y	16,902.70
1241 311A0109 0067	(1)COMPUTADORA PORTATIL MOD. 6530B NOTEBOOK SERIE CNU9476YCV	16,902.70
1241 311A0109 0068	(1)COMPUTADORA PORTATIL MOD. 6530B NOTEBOOK SERIE CNU9476Z1J	16,902.70
1241 311A0109 0069	(1)COMPUTADORA PORTATIL MOD. 6530B NOTEBOOK SERIE CNU9476YBY	16,902.70
1241 311A0109 0070	(1)COMPUTADORA PORTATIL MOD. 6530B NOTEBOOK SERIE CNU9476Z2S	16,902.70
1241 311A0109 0071	(1)IMPRESORA INYECCION DE TINTA MOD. OFFICEJET 6500 MARCA HP, SERIE MY95L16133	3,622.50
1241 311A0109 0072	(1)IMPRESORA INYECCION DE TINTA MOD. OFFICEJET 6500 MARCA HP, SERIE MY962113GX	3,622.50
1241 311A0109 0073	(1)IMPRESORA INYECCION DE TINTA MOD. OFFICEJET 6500, MARCA HP, SERIE MY96311008	3,622.50
1241 311A0109 0075	(1)IMPRESORA INYECCION DE TINTA MOD. OFFICEJET 6500 MARCA HP, SERIE MY95L16125	3,622.50
1241 311A0109 0076	(1)IMPRESORA INYECCION DE TINTA MOD. OFFICEJET 6500 MARCA HP, SERIE MY962113MR	3,622.50
1241 311A0109 0077	(1)IMPRESORA INYECCION DE TINTA MOD. OFFICEJET 6500 MARCA HP, SERIE MY95L1612K	3,622.50
1241 311A0109 0078	(1)IMPRESORA INYECCION DE TINTA M OD. OFFICEJET 6500 MARCA HP, SERIE MY95L1610M	3,622.50
1241 311A0109 0079	(1)IMPRESORA INYECCION DE TINTA MOD. OFFICEJET 6500 MARCA HP, SERIE MY962113MC	3,622.50
1241 311A0109 0080	(1)IMPRESORA INYECCION DE TINTA MOD. OFFICEJET 6500, MARCA HP, SERIE MY95L161QR	3,622.50
1241 311A0109 0084	(1)COMP.PERS MOD.DC7900, MONIT3CQ9393GYM, CPUMXJ94905LX,TECLADOBAUDU0HBY4BD6, MOUSEFB7330A5BXV0MOB	17,047.56
1241 311A0109 0085	(1)COMPUTADORA PERS. MOD.DC7900, MONITOR3CQ9365HK6,CPUMXJ949061T, TECLADOBAUDU0HVBY4E4X,MOUSE FATSQ0C5DY4JYF	17,395.47
1241 311A0109 0086	(1)COMPUTADORA PERSONAL MOD.DC7900, MONITOR3CQ9393GYJ,CPUMXJ94905MG,TECLADOBAUDU0HVBY4BKM, MOUSEFB7330A5BXV0MN3	17,395.47
1241 311A0109 0087	(1)COMPUTADORA PERSONAL MOD.DC7900, MONITOR3CQ9365JG, CPUMXJ94905MF, TECLADOBAUDU0HVBY4BDA, MOUSEFB7330A5BXVOLWT	17,395.48
1241 311A0109 0088	(1)COMPUTADORA PERS. MOD.DC7900, MONITOR3CQ9365HS0, CPUMXJ94905NM, TECLADOBAUDU0HVBY4BKT, MOUSEFB7330A5BXV0MON	17,395.48
1241 311A0109 0089	(1)COMPUTADORA PERS. MOD.DC7900, MONITOR3CQ9365HKN,CPUMXJ94905Z3,TECLADOBAUDU0HVBY4BNG,MO USEFB7330A5BXV0AQ8	17,395.48
1241 311A0109 0090	(1)UNIDAD DE RESPALDO DE ENERGIA MODELO OMNISMART 500 MARCA TRIPP LITE SERIE 9844ALROM663800475	2,530.00
1241 311A0109 0091	(1)UNIDAD DE RESPADO DE ENERGIA MODELO OMNISMART 500 MARCA TRIPP LITE SERIE 9832AD00M6638P1894	2,530.00
1241 311A0109 0092	(1)UNIDAD DE RESPALDO DE ENERGIA MODELO OMNISMART 500 MARCA TRIPP LITE SERIE 9844ALROM663800470	2,530.00

RELACIÓN DE BIENES QUE COMPONEN SU PATRIMONIO

Página 11 de 16

Cuenta Pública al 31 de diciembre de 2017

Hora: 11:50:13a. m.

Fecha: 29/01/2018

Código	Descripción del Bien	Valor en Libros
1241 311A0109 0093	(1)UNIDAD DE RESPALDO DE ENERGIA MODELO OMINISMART 500 MARCA TRIPP LITE SERIE 9844ALROM663800826	2,530.00
1241 311A0109 0094	(1)UNIDAD DE RESPALDO DE ENERGIA MODELO OMNISMART 500 MARCA TRIPP LITE SERIE 9844ALROM663800460	2,530.00
1241 311A0109 0095	(1)UNIDAD DE RESPALDO DE ENERGIA MODELO OMNISMART 500 MARCA TRIPP LITE SERIE 9844ALROM663800455	2,530.00
1241 311A0109 0096	(1)UNIDAD DE RESPALDO DE ENERGIA MODELO OMNISMART 500 MARCA TRIPP LITE SERIE 9844ALROM663800455	2,530.00
1241 311A0109 0097	(1)UNIDAD DE RESPALDO DE ENERGIA MODELO OMNISMART 500 MARCA TRIPP LITE SERIE 9844ALROM663800458	2,530.00
1241 311A0109 0098	(1)UNIDAD DE RESPALDO DE EENRGIA MODELO OMNISMART 500 MARCA TRIPP LITE SERIE	2,530.00
1241 311A0109 0099	(1)UNIDAD DE RESPALDO DE ENERGIA MODELO OMNISMART 500 MARCA TRIPP LITE SERIE 9832AD00M6638P1900	2,530.00
1241 311A0109 0100	(1)UNIDAD DE RESPALDO DE ENERGIA MODELO OMNISMART 500 MARCA TRIPP LITE SERIE 9844ALROM663800813	2,530.00
1241 311A0109 0101	(1)UNIDAD DE RESPALDO DE ENERGIA MODELO OMNISMART 500 MARCA TRIPP LITE SERIE 9844ALROM663800822	2,530.00
1241 311A0109 0102	(1)UNIDAD DE RESPALDO DE ENERGIA MODELO OMNISMART 500 MARCA TRIPP LITE SERIE 9844ALROM663800285	2,530.00
1241 311A0109 0103	(1)UNIDAD DE RESPALDO DE EENRGIA MODELO OMNISMART 500 MARCA TRIPP LITE SERIE 9844ALROM663800456	2,530.00
1241 311A0109 0104	(1)UNIDAD DE RESPALDO DE ENERGIA MODELO OMNISMART 500 MARCA TRIPP LITE SERIE 9832AD00M6638P1897	2,530.00
1241 311A0109 0105	(1)UNIDAD DE RESPALDO DE ENERGIA MODELO OMNISMART 500 MARCA TRIPP LITE SERIE 9844ALROM663600814	2,530.00
1241 311A0109 0106	(1)UNIDAD DE RESPALDO DE EENRGIA MODELO OMNISMART 500 MARCA TRIPP LITE SERIE 9844ALROM663800824	2,530.00
1241 311A0109 0107	(1)UNIDAD DE RESPALDO DE EENRGIA MODELO OMNISMART 500 MARCA TRIPP LITE SERIE 9844ALROM663800812	2,530.00
1241 311A0109 0108	1)UNIDAD DE RESPALDO DE EENRGIA MODELO OMNISMART 500 MARCA TRIPP LITE SERIE 9832AD00M6638P1861	2,530.00
1241 311A0109 0109	(1)UNIDAD DE RESPALDO DE ENERGIA MODELO OMNISMART 500 MARCA TRIPP LITE SERIE 9844ALROM663800465	2,530.00
1241 311A0109 0110	(1)UNIDAD DE RESPALDO DE ENERGIA MODELO OMNISMART 500 MARCA TRIPP LITE SERIE 9844ALROM663800462	2,530.00
1241 311A0109 0111	(1)UNIDAD DE RESPALDO DE ENERGIA MODELO OMNISMART 500 MARCA TRIPP LITE SERIE 9832AD00M6638P1858	2,530.00
1241 311A0109 0112	(1)UNIDAD DE RESPALDO DE ENERGIA MODELO OMNISMART 500 MARCA TRIPP LITE SERIE 9844ALROM66380200797	2,530.00
1241 311A0109 0114	(1)UNIDAD DE RESPALDO DE ENERGIA MODELO OMNISMART 500 MARCA TRIPP LITE SERIE 9832AD00M6638P1899	2,530.00
1241 311A0109 0116	(1)UNIDAD DE RESPALDO DE ENERGIA MODELO OMNISMART 500 MARCA TRIPP LITE SERIE 9844ALROM663800454	2,530.00
1241 311A0109 0117	(1)UNIDAD DE RESPALDO DE ENERGIA MODELO OMNISMART 500 MARCA TRIPP LITE SERIE 9844ALROM663800818	2,530.00
1241 311A0109 0118	(1)UNIDAD DE RESPALDO DE EENRGIA MODELO OMNISMART 500 MARCA TRIPP LITE SERIE 9844ALROM663800457	2,530.00
1241 311A0109 0119	(1)UNIDAD DE RESPALDO DE EENRGIA MODELO OMNISMART 500 MARCA TRIPP LITE SERIE 9844ALROM663800467	2,530.00
1241 311A0109 0120	(1)UNIDAD DE RESPALDO DE ENERGIA MODELO OMNISMART 500 MARCA TRIPP LITE SERIE 9844ALROM663800787	2,530.00
1241 311A0109 0121	(1)UNIDAD DE RESPALDO DE ENERGIA MODELO OMNISMART 500 MARCA TRIPP LITE SERIE 9844ALROM663800829	2,530.00

RELACIÓN DE BIENES QUE COMPONEN SU PATRIMONIO

Página 12 de 16

Cuenta Pública al 31 de diciembre de 2017

Hora: 11:50:13a. m.

Fecha: 29/01/2018

Código	Descripción del Bien	Valor en Libros
1241 311A0109 0122	(1)UNIDAD DE RESPALDO DE ENERGIA MODELO OMNISMART 500 MARCA TRIPP LITE SERIE 9832AD00M6638P1901	2,530.00
1241 311A0109 0123	(1)UNIDAD DE RESPALDO DE ENERGIA MODELO OMNISMART 500 MARCA TRIPP LITE SERIE 9844ALROM663800803	2,530.00
1241 311A0109 0124	(1)UNIDAD DE RESPALDO DE ENERGIA MODELO OMNISMART 500 MARCA TRIPP LITE SERIE 9844ALROM663800792	2,530.00
1241 311A0109 0125	(1)UNIDAD DE RESPALDO DE ENERGIA MODELO OMNISMART 500 MARCA TRIPP LITE SERIE 9844ALROM663800805	2,530.00
1241 311A0109 0126	(1)UNIDAD DE RESPALDO DE ENERGIA MODELO OMNISMART 500 MARCA TRIPP LITE SERIE 9844ALROM663800827	2,530.00
1241 311A0109 0127	(1)UNIDAD DE RESPALDO DE ENERGIA MODELO OMNISMART 500 MARCA TRIPP LITE SERIE 9844ALROM663800833	2,530.00
1241 311A0109 0128	(1)UNIDAD DE RESPALDO DE EENRGIA MODELO OMNISMART 500 MARCA TRIPP LITE SERIE 9832AD00M6638P1871	2,530.00
1241 311A0109 0129	(1)UNIDAD DE RESPALDO DE ENERGIA MODELO OMNISMART 500 MARCA TRIPP LITE SERIE 9844ALROM663800804	2,530.00
1241 311A0109 0130	(1)UNIDAD DE RESPALDO DE ENERGIA MODELO OMNISMART 500 MARCA TRIPP LITE SERIE 9844ALROM663800821	2,530.00
1241 311A0109 0131	(1)UNIDAD DE RESPALDO DE ENERGIA MODELO OMNISMART 500 MARCA TRIPP LITE SERIE 9844ALROM663800816	2,530.00
1241 311A0109 0132	(1)UNIDAD DE RESPALDO DE EENRGIA MODELO OMNISMART 500 MARCA TRIPP LITE SERIE 9844ALROM663800828	2,530.00
1241 311A0109 0133	(1)UNIDAD DE RESPALDO DE ENERGIA MODELO OMNISMART 500 MARCA TRIPP LITE SERIE 9844ALROM663800798	2,530.00
1241 311A0109 0134	(1)UNIDAD DE RESPALDO DE EENRGIA MODELO OMNISMART 500 MARCA TRIPP LITE SERIE 9832AD00M6638P1874	2,530.00
1241 311A0109 0135	(1)UNIDAD DE RESPALDO DE EENRGIA MODELO OMNISMART 500 MARCA TRIPP LITE SERIE 9844ALROM663800788	2,530.00
1241 311A0109 0136	(1)UNIDAD DE RESPALDO DE ENERGIA MODELO OMNISMART 500 MARCA TRIPP LITE SERIE 9844ALROM663800810	2,530.00
1241 311A0109 0137	(1)UNIDAD DE RESPALDO DE EENRGIA MODELO OMNISMART 500 MARCA TRIPP LITE SERIE 9844ALROM663800830	2,530.00
1241 311A0109 0138	(1)UNIDAD DE RESPALDO DE ENERGIA MODELO OMNISMART 500 MARCA TRIPP LITE SERIE 9832AD006638P1895	2,530.00
1241 311A0109 0139	(1)UNIDAD DE RESPALDO DE ENERGIA MODELO OMNISMART 500 MARCA TRIPP LITE 9844ALROM663800284	2,530.00
1241 311A0109 0145	(1)PUNTOS DE ACCESO MODELO 3CRWE776075, MARCA 3COM SERIE 9TZ4C2P595840	2,992.30
1241 311A0109 0146	(1)PUNTOS DE ACCESO MODELO 3CRWE776075, MARCA 3COM SERIE 9TZ4C2P593800	2,992.30
1241 311A0110 0010	(1)FINGKEY HAMSTER2 LECTOR HUELLA DIGITAL CLAVE 45HAM2001	5,955.00
1241 33000209 0002	Equipo de Computo	208,725.36
1242	Mobiliario y Equipo Educativo y Recreativo	371,549.88
1242 111A0109 0001	(1)MICROFONO INHALAMBRICO No.INVENT.SDFS-02	2,800.00
1242 111A0109 0003	(1)PANTALLA SAMSUNG LCD 32" SERIE AZHD3CDS600822	8,388.01
1242 111A0109 0004	(1)PROYECTOR VIESONIC P JL3211 LCDPROJ R6Y092050431	11,220.00
1242 111A0109 0005	(1)PANTALLA PLASMA 42" FHD PANASONIC TC-P42U1X SERIE MD92650772	11,297.80
1242 111A0109 0006	(1)SISTEMA DE AUDIO KLINGT PA-103 SERIE 1032906200	5,389.64
1242 111A0109 0007	(1)PROYECTOR MODELO NP300,MARCA NEC SERIE 980072EJ	9,982.00
1242 111A0109 0008	(1)PROYECTOR MODELO NP300,MARCA NEC SERIE 9800716EJ	9,982.00
1242 111A0109 0009	(1)PROYECTOR MODELO NP300,MARCA NEC SERIE 9800712EJ	9,982.00
1242 111A0109 0010	(1)PROYECTOR MODELO NP300,MARCA NEC SERIE 9800715EJ	9,982.00

RELACIÓN DE BIENES QUE COMPONEN SU PATRIMONIO

Página 13 de 16

Cuenta Pública al 31 de diciembre de 2017

Hora: 11:50:13a. m.

Fecha: 29/01/2018

Código	Descripción del Bien	Valor en Libros
1242 111A0109 0011	(1)PROYECTOR MODELO NP300,MARCA NEC SERIE 9800730EJ	9,982.00
1242 111A0110 0001	(1) ESTEREO ORIGINAL DODGE.	10,440.00
1242 111A0110 0002	(1) PANTALLA DE PROYECCION CONSUL DRAPER	2,786.00
1242 111A0110 0003	(1) PANTALLA DE PROYECCION CONSUL DRAPER	2,786.00
1242 111A0110 0004	(1) PANTALLA DE PROYECCION CONSUL DRAPER	2,786.00
1242 111A0110 0005	(1) PANTALLA DE PROYECCION CONSUL DRAPER	2,786.00
1242 111A0110 0006	(1) PANTALLA DE PROYECCION CONSUL DRAPER	2,786.00
1242 111A0111 0001	(1)BAFLE ACTIVO 05290-125	4,250.00
1242 111A0111 0002	(1)BAFLE PASIVO 04120-125	2,450.00
1242 13000209 0002	Proyector	22,000.00
1242 13000209 0003	Pantalla Portatil	6,000.00
1242 131A0111 0001	(1)2110005000547 MICROFONO S/M	3,307.40
1242 131A0111 0002	(1)2110005000734 MICROFONO INALAMBRICO SURY	3,307.40
1242 131A0111 0003	(1)2110005001396 PANTALLA DE PLASMA MP-42PZ15H 308RM60181	120,554.50
1242 131A0111 0004	(1)2110005001385 TELEVISOR A COLOR SAMSUNG CT32Z7	17,814.50
1242 131A0111 0005	(1)2110005001851 CAMARA DIGITAL SONY P93ADS 2432874	5,228.00
1242 131A0111 0007	(1)2110005001850 CAMARA DIGITAL SONY DSC-F828 1906992	14,007.41
1242 131A0111 0011	(1)2150008000059 CAMARA DIGITAL SAMSUNG STC-NV15B 134900715438	3,261.00
1242 131A0111 0012	(1)TELEVISOR DE 21 "PANTALLA PLANA MCA SONY WEGA FM-13 KB BLANCA .2010305000069	4,623.07
1242 131A0111 0014	(1)ACF04 FLASH CANNON 540 INV. No.2010305000177	4,435.55
1242 131A0111 0017	(1)CAÑÓN DE PROYECCION MCA. OPTOMA MOD. EZPRO 739 FAC 2903 INV.2150006000059	28,577.50
1242 131A0113 0006	(01)2110005000452 CONJUNTO EJECUTIVO MODULAR S/M	11,313.15
1242 131A0113 0014	(01)2110005000663 TEELVISOR A COLOR SAMSUNG	5,152.00
1242 33000209 0002	Camara Fotografica Marca Sony	1,892.95
1244	Vehículos y Equipo de Transporte	4,443,657.33
1244 111A0110 0001	(1)CHEVROLET CRUZE M 2011 SERIE KL1PD5C5XBK021492 INVENTARIO I-11-12612	220,000.00
1244 111A0110 0002	(1)CHEVROLET SUBURBAN 4X2 2011 SERIE 1GNSC8E05BR228671 INVENTARIO I-11-13109	630,900.00
1244 111A0110 0003	(1)CHEVROLET AVEO 4PTS 2011 SERIE 3G1TA5AF5BL119011 INVENTARIO N-11-18389	143,800.00
1244 13000209 0002	Chevrolet Optra Modelo 2010 Color Blanco F-25867	170,200.00
1244 13000209 0003	Chevrolet Aveo Modelo 2010 Color Blanco F-25911	141,780.00
1244 13000210 0002	Chevrolet Colorado Modelo 2010 Color Blanco Olimpico F-27475	270,000.00
1244 131A0110 0001	(1)CHEVROLET CHEVY 2001 3G1SF24261S253163 DPS8896 2M07171PD	70,000.00
1244 131A0110 0002	(1)NISSAN SENTRA 2001 3N1CB51S01L054006 DPS8897 OG18-714546P	139,800.00
1244 131A0110 0003	(1)NISSAN X-TRAIL 2003 JN1BT05A63W720733 DPU5070 QR25-110903A	217,000.00
1244 131A0110 0004	(1)DODGE NEON 2005 1B3BS46C65D287227 DPS8894 HECHO EN USA	133,100.00
1244 131A0111 0001	(1)VOLKSWAGEN SEDAN 2 PTAS.MOD.11M0072573 F.6688 24/09/91	19,787.31
1244 131A0111 0002	(1)UNIDAD DODGE DURANGO SLT PLUS 4X2 SERIE YF197031 FACT.6554 24/02/00	314,000.00
1244 131A0111 0003	(1)SENTRA 4 PTAS.XE STD AA MOD.2002 SERIE 3N1CB51S32K220588 FACT.12159 20/12/02	133,599.99

RELACIÓN DE BIENES QUE COMPONEN SU PATRIMONIO

Página 14 de 16

Cuenta Pública al 31 de diciembre de 2017

Hora: 11:50:13a. m.

Fecha: 29/01/2018

Código	Descripción del Bien	Valor en Libros
1244 131A0111 0005	(1)CHEVROLET LUV DOBLE CABINA MOD.2005 DE LUJO SERIE 8GGTFRC155A145885 FACT.15332 26/05/05	154,990.00
1244 131A0111 0006	(1)UNIDAD MARCA DODGE DURANGO 4X2 SERIE 1D4HD58D15F575758 PLATA MOD.2005 FACT.6553 10/06/05	335,200.00
1244 131A0111 0007	(1)UNIDAD STRATUS MARCA DODGE 4 PTAS. MOD.2005 COLOR ARENA SERIE 1B3DL46Y75N541166 F.6615 22/07/05	164,900.00
1244 131A0111 0008	(1)UNIDAD MARCA CHRYSLER TIPO VOYAGER MOD.2006 COLOR ARENA SERIE 1A4GJ25R06B580551 FAC.7249 26/09/06	209,900.00
1244 17000115 0002	(1)MITSUBISHI DOBLE CABINA L200 PICK-UP 2010 BLANCO SERIE MMBNG45K7ADZ00594 PLACAS CV79624 MOTOR UCBT9593 FACT.8388 DONACIÓN ONU.	324,900.01
1244 17000115 0003	(1)MITSUBISHI DOBLE CABINA L200 PICK-UP 2010 BLANCO SERIE MMBNG45K5ADZ00173 PLACAS CV72139 MOTOR UCBR9159 FACT.8389 DONACIÓN ONU.	324,900.01
1244 17000115 0004	(1)MITSUBISHI DOBLE CABINA L200 PICK-UP 2010 BLANCO SERIE MMBNG45K6ADZ01736 PLACAS CV72138 MOTOR UCBU8883 FACT.8390 DONACIÓN ONU.	324,900.01
1246	Maquinaria, Otros Equipos y Herramientas	17,551,284.40
1246 131A0111 0003	(1)2110005000732 AIRE ACONDICIONADO MITSUBISHI MU09TW	10,639.20
1246 131A0111 0005	(1)2110005000655 AIRE ACONDICIONADO MITSUBISHI MS-24TN-S1 2000332T	15,965.15
1246 131A0111 0006	(1)2110005001367 FRIGO BAR MABE S/M 0396451	2,587.85
1246 131A0111 0007	(1)2150008000057 AIRE ACONDICIONADO CARRIER 40 HPC243C	11,673.50
1246 131A0111 0008	(1)2150008000058 AIRE ACONDICIONADO LG MINISPLIT 802KAAE00232	17,499.99
1246 131A0111 0009	(1)2110005000481 AIRE ACONDICIONADO YOR S/M	3,970.19
1246 131A0111 0016	(1)2150007000081 SWITCH CISCO 29506-12-E FHK0919ZOME	41,049.25
1246 131A0111 0017	(1)2150007000082 SWITCH CISCO 29506-12-E	41,049.25
1246 131A0111 0018	(1)2150007000083 SWITCH CISCO 29506-12E	41,049.25
1246 131A0111 0019	(1)2150007000084 SWITCH CISCO 29506-12-E	41,049.25
1246 131A0111 0030	(2)EQ.AIRE ACOND.MINISPLIT HI WALL 1200 BTU CARRIER 2010305000268 \$7101.25, 2010305000269\$7101.25	7,101.25
1246 131A0113 0008	(01)2150008000006 IDENTIFICADOR DE LLAMADAS PANASONIC	2,433.20
1246 211A0110 0011	(1)MOTOBOMBA MOD.DX1 5.5 HP HONDA PRESSURE WH20X SERIE GKAAK-1665162	8,062.17
1246 411A0109 0001	(1)EQ.AIRE ACONDIC. LG MINI SPLIT SERIE:S362CG/802KAYR00242	14,000.00
1246 411A0109 0002	(1)EQ. AIRE ACOND. MINISPLIT EVAPO.S36SCG/907KADT00082,CONDENSADOR903KAQJ01868	14,100.00
1246 411A0109 0003	(1)EQ.AIRE ACOND. CARRIER MINISPLIT EVAP.42LSG36223CL/3308B02103COND.38CKC036/2809N79671	17,600.00
1246 43000211 0002	Refrigerador 9FT LG GM313 9"	3,990.00
1246 511A0110 0001	(1)EQUIPO DVR MARCA ATECH MOD.S/M SERIE 000E53167570	15,718.00
1246 511A0110 0002	(1)CAMARA PARA VIGILANCIA No.SERIE 9K7301788	3,661.25
1246 511A0110 0003	(1)CAMARA PARA VIGILANCIA No.SERIE 9K7301797	3,661.25
1246 511A0110 0004	(1)CAMARA PARA VIGILANCIA, No.SERIE 9K7301798	3,661.25
1246 511A0110 0005	(1)CAMARA PARA VIGILANCIA, No.SERIE 9K7301790	3,661.25
1246 511A0110 0006	(1)CAMARA PARA VIGILANCIA, No.SERIE 9K7301789	3,661.25
1246 511A0110 0007	(1)CAMARA PARA VIGILANCIA, No. SERIE 9K7301792	3,661.25
1246 511A0110 0008	(1)CAMARA PARA VIGILANCIA, No. SERIE 9K7301796	3,661.25
1246 511A0110 0009	(1)CAMARA PARA VIGILANCIA, No.SERIE 9K7301	3,661.25

GOBIERNO CONSTITUCIONAL DEL ESTADO DE CHIAPAS  
SECRETARÍA PARA EL DESARROLLO DE LA FRONTERA SUR Y  
ENLACE PARA LA COOPERACIÓN INTERNACIONAL  
SISTEMA CONTABLE 2017

RELACIÓN DE BIENES QUE COMPONEN SU PATRIMONIO

Página 15 de 16

Cuenta Pública al 31 de diciembre de 2017

Hora: 11:50:13a. m.

Fecha: 29/01/2018

Código	Descripción del Bien	Valor en Libros
1246 511A0110 0012	(1)CONCENTRADO DE CIRCUITO CERRADO AVTECH SERIE AJD00092 INV.230010000020	22,099.16
1246 511A0110 0013	(1)CAMARA DE CIRCUITO CERRADO INFRARROJA TIPO BALA SERIE 01 INV.2330010000021	4,507.76
1246 511A0110 0014	(1)CAMARA DE CIRCUITO CERRADO INFRARROJA TIPO BALA SERIE 02 INV.2330010000022	4,507.76
1246 511A0110 0015	(1)CAMARA DE CIRCUITO CERRADO INFRARROJA TIPO BALA SERIE 03 INV.2330010000023	4,507.76
1246 511A0110 0016	(1)CAMARA DE CIRCUITO CERRADO INFRARROJA TIPO BALA SERIE 04 INV.2330010000024	4,507.76
1246 511A0110 0017	1)CAMARA DE CIRCUITO CERRADO INFRARROJA TIPO BALA SERIE 05 INV.2330010000025	4,507.76
1246 511A0111 0001	(1)CENTRAL PANASONIC KXTES824 EXPANDIBLE No. INV. 2330011000036 (CONMUTADOR TELEFONICO)	11,676.09
1246 531A0115 0002	(1) TELÉFONO SATELITAL IRIDIUM MODELO 9555 SERIE 83625 FACT.FCH0008151 INV.2330015000001 RECIBIDO EN DONACIÓN DE LA ONU	19,398.00
1246 531A0115 0003	(1) TELÉFONO SATELITAL IRIDIUM MODELO 9555 SERIE 83627 FACT.FCH0008151 INV.2330015000002 RECIBIDO EN DONACIÓN DE LA ONU	19,398.00
1246 531A0115 0004	(1) TELÉFONO SATELITAL IRIDIUM MODELO 9555 SERIE 83629 FACT.FCH0008151 INV.2330015000003 RECIBIDO EN DONACIÓN DE LA ONU	19,398.00
1246 73000210 0002	Copiadora Canon Mod. IR-1025 N/SERIE DQS-04783	13,500.00
1246 93000209 0002	Equipo de Rayos Gamma	16,515,612.17
1246 93000209 0003	Bascula	568,836.68
1251	Software	675,940.78
1251 13000210 0002	Software Licencia Csaaiwin Transmisor de Avisos Electronicos	30,160.00
1251 131A0112 0001	(01)2010305000026 SOFTWARE MOCROSOFT OFFICE XP PROFESIONAL	5,458.54
1251 131A0112 0002	(01)2010305000027 SOFTWARE MICROSOFT XP PROFESIONAL	5,458.55
1251 131A0112 0003	(01)20103050000208 SOFTWARE ADOBE PUBLISHING COLECTION VERSION 13	14,617.00
1251 131A0112 0004	(01)20103050000211 PROTECCION PANDA ANTIVIRUS ENTREORICE CURE(SOLUC.COPORAT)	27,600.00
1251 131A0112 0006	(01)2010305000295 PAQUETE DE SOFTWARE MICROSOFT FACT.5501	13,082.86
1251 131A0113 0013	(01)2110005001697 SOFTWARE S/M	2,817.50
1251 131A0113 0014	(01)2110005001504 SOFTWARE MACROMEDIA	4,234.97
1251 131A0113 0015	(1)2110005001781 SOFTWARE MACROMEDIA	5,624.98
1251 131A0113 0016	(01)2110005001782 SOFTWARE MACROMEDIA	5,624.98
1251 131A0113 0017	(01)2110005001696 SOFTWARE S	6,966.70
1251 131A0113 0018	(01)2110005001783 SOFTWARE MACROMEDIA	7,014.98
1251 131A0113 0019	(01)2110005001705 SOFTWARE S/M	14,375.00
1251 131A0113 0020	(01)2110005001807 SOFTWARE S/M	38,390.00
1251 131A0113 0021	(01)2110005002339 SOFTWARE GOLD	66,990.72
1251 131A0113 0022	(01)2110005001916 SOFTWARE S/M	92,920.00
1251 131A0113 0023	(01)2110005002338 SOFTWARE MICROSOFT	315,755.50
1251 131A0114 0003	(1)SOFTWARE INV.2010305000294 MICROSOFT	18,848.50

**GOBIERNO CONSTITUCIONAL DEL ESTADO DE CHIAPAS**  
**SECRETARÍA PARA EL DESARROLLO DE LA FRONTERA SUR Y**  
**ENLACE PARA LA COOPERACIÓN INTERNACIONAL**  
**SISTEMA CONTABLE 2017**

**RELACIÓN DE BIENES QUE COMPONEN SU PATRIMONIO**

**Cuenta Pública al 31 de diciembre de 2017**

Página 16 de 16

Hora: 11:50:13a. m.

Fecha: 29/01/2018

Código	Descripción del Bien	Valor en Libros
--------	----------------------	-----------------