

SISTEMA CONTABLE 2017
ESTADO DE SITUACIÓN FINANCIERA
AL 31 DE DICIEMBRE DEL 2017

Página 1 de 1

Fecha: 29/01/2018

| ACTIVO | 2017 | 2016 | PASIVO | 2017 | 2016 |
|---|---------------------|-----------------------|--|---------------------|---------------------|
| Activo Circulante | | | Pasivo Circulante | | |
| Efectivo y Equivalentes | 855,752.15 | (9,152,090.52) | Cuentas por Pagar a Corto Plazo | 196,650.99 | 240,715.96 |
| Derechos a Recibir Efectivo o Equivalentes | | | Documentos por Pagar a Corto Plazo | | |
| Derechos a Recibir Bienes o Servicios | | | Porción a Corto Plazo de la Deuda Pública a Largo Plazo | | |
| Inventarios | | | Títulos y Valores a Corto Plazo | | |
| Almacenes | | | Pasivos Diferidos a Corto Plazo | | |
| Estimación por Pérdida o Deterioro de Activos Circulantes | | | Fondos y Bienes de Terceros en Garantía y/o Administración a Corto Plazo | | |
| Otros Activos Circulantes | | | Provisiones a Corto Plazo | | |
| | | | Otros Pasivos a Corto Plazo | | |
| Total de Activos Circulantes | 855,752.15 | (9,152,090.52) | Total de Pasivos Circulantes | 196,650.99 | 240,715.96 |
| Activo No Circulante | | | Pasivo No Circulante | | |
| Inversiones Financieras a Largo Plazo | | | Cuentas por Pagar a Largo Plazo | | 47,392.02 |
| Derechos a Recibir Efectivo o Equivalentes a Largo Plazo | | | Documentos por Pagar a Largo Plazo | | |
| Bienes Inmuebles, Infraestructura y Construcciones en Proceso | | | Deuda Pública a Largo Plazo | | |
| Bienes Muebles | 525,297.04 | 153,060.90 | Pasivos Diferidos a Largo Plazo | | |
| Activos Intangibles | | | Fondos y Bienes de Terceros en Garantía y/o Administración a Largo Plazo | | |
| Depreciación, Deterioro y Amortización Acumulada de Bienes | | | Provisiones a Largo Plazo | | |
| Activos Diferidos | 364.41 | 11,002,911.42 | Total de Pasivos No Circulantes | | 47,392.02 |
| Estimación por Pérdida o Deterioro de Activos no Circulantes | | | Total de Pasivo | 196,650.99 | 288,107.98 |
| Otros Activos no Circulantes | | | HACIENDA PÚBLICA / PATRIMONIO | | |
| | | | Hacienda Pública/Patrimonio Contribuido | | |
| Total de Activos No Circulantes | 525,661.45 | 11,155,972.32 | Aportaciones | | |
| Total del Activo | 1,381,413.60 | 2,003,881.80 | Donaciones de Capital | | |
| | | | Actualización de la Hacienda Pública/Patrimonio | | |
| | | | Hacienda Pública/Patrimonio Generado | 1,184,762.61 | 1,715,773.82 |
| | | | Resultados del Ejercicio (Ahorro/Desahorro) | 303,586.68 | 435,510.81 |
| | | | Resultados de Ejercicios Anteriores | 881,175.93 | 1,280,263.01 |
| | | | Revalúos | | |
| | | | Reservas | | |
| | | | Rectificaciones de Resultados de Ejercicios Anteriores | | |
| | | | Exceso o Insuficiencia en la Actualización de la Hacienda Pública/Patrimonio | | |
| | | | Resultado por Posición Monetaria | | |
| | | | Resultado por Tenencia de Activos no Monetarios | | |
| Total de Activos No Circulantes | 525,661.45 | 11,155,972.32 | Total Hacienda Pública/Patrimonio | 1,184,762.61 | 1,715,773.82 |
| Total del Activo | 1,381,413.60 | 2,003,881.80 | Total del Pasivo y Hacienda Pública/Patrimonio | 1,381,413.60 | 2,003,881.80 |

SISTEMA CONTABLE 2017

ESTADO DE ACTIVIDADES

DEL 1o. DE ENERO AL 31 DE DICIEMBRE DE 2017

Página 1 de 1
Fecha: 29/01/2018

| | 2017 | 2016 |
|--|----------------------|----------------------|
| INGRESOS Y OTROS BENEFICIOS | | |
| <i>Ingresos de la Gestión</i> | | |
| Impuestos | | |
| Cuotas y Aportaciones de Seguridad Social | | |
| Contribuciones de Mejoras | | |
| Derechos | | |
| Productos de Tipo Corriente | | |
| Aprovechamientos de Tipo Corriente | | |
| Ingresos por Venta de Bienes y Servicios | | |
| Ingresos no Comprendidos en las Fracciones de la Ley de Ingresos Causados en Ejercicios Fiscales Anteriores Pendientes de Liquidación o Pago | | |
| <i>Participaciones, Aportaciones, Transferencias, Asignaciones, Subsidios y Otras Ayudas</i> | | |
| Participaciones y Aportaciones | | |
| Transferencias, Asignaciones, Subsidios y Otras Ayudas | | |
| <i>Otros Ingresos y Beneficios</i> | | |
| Ingresos Financieros | | |
| Incremento por Variación de Inventarios | | |
| Disminución del Exceso de Estimaciones por Pérdida o Deterioro U Obsolescencia | | |
| Disminución del Exceso de Provisiones | | |
| Otros Ingresos y Beneficios Varios | 36,938,248.20 | 23,667,811.82 |
| Total de Ingresos y Otros Beneficios | 36,938,248.20 | 23,667,811.82 |
| GASTOS Y OTRAS PÉRDIDAS | | |
| <i>Gastos de Funcionamiento</i> | | |
| Servicios Personales | 33,933,018.71 | 20,396,721.16 |
| Materiales y Suministros | 372,292.65 | 806,036.51 |
| Servicios Generales | 1,078,838.34 | 1,573,460.70 |
| <i>Transferencias, Asignaciones, Subsidios y Otras Ayudas</i> | | |
| Transferencias Internas y Asignaciones al Sector Público | 1,250,510.66 | 422,903.67 |
| Transferencias al Resto del Sector Público | | |
| Subsidios y Subvenciones | 980,510.66 | 422,903.67 |
| Ayudas Sociales | 270,000.00 | |
| Pensiones y Jubilaciones | | |
| Transferencias a Fideicomisos, Mandatos y Contratos Análogos | | |
| Transferencias a la Seguridad Social | | |
| Donativo | | |
| Transferencias al Exterior | | |
| <i>Participaciones y Aportaciones</i> | | |
| Participaciones | | |
| Aportaciones | | |
| Convenios | | |
| <i>Intereses, Comisiones y Otros Gastos de la Deuda Pública</i> | | |
| Intereses de la Deuda Pública | | |
| Comisiones de la Deuda Pública | | |
| Gastos de la Deuda Pública | | |
| Costo por Coberturas | | |
| Apoyos Financieros | | |
| <i>Otros Gastos y Pérdidas Extraordinarias</i> | | |
| Estimaciones, Depreciaciones, Deterioros, Obsolescencias, y Amortizaciones | | |
| Provisiones | | |
| Disminución de Inventarios | | |
| Aumento por Insuficiencia de Estimaciones por Pérdida o Deterioro y Obsolescencia | | |
| Aumento por Insuficiencia de Provisiones | | |
| Otros Gastos | 1.16 | 33,178.97 |
| <i>Inversión Pública</i> | | |
| Inversión Pública no Capitalizable | | |
| Total de Gastos y Otras Pérdidas | 36,634,661.52 | 23,232,301.01 |
| Resultados del Ejercicio (Ahorro/Desahorro) | 303,586.68 | 435,510.81 |

SISTEMA CONTABLE 2017

ESTADO DE VARIACIÓN EN LA HACIENDA PÚBLICA

DEL 01 DE ENERO AL 31 DE DICIEMBRE DE 2017

Página 1 de 1

Fecha:

29/01/2018

| Concepto | Hacienda Pública / Patrimonio Contribuido | Hacienda Pública / Patrimonio Generado de Ejercicios Anteriores | Hacienda Pública / Patrimonio Generado del Ejercicio | Ajustes por Cambios de Valor | Total |
|--|---|---|--|------------------------------|---------------------|
| Rectificaciones de Resultados de Ejercicios Anteriores | | | | | |
| Patrimonio Neto Inicial Ajustado del Ejercicio | | | | | |
| Aportaciones | | | | | |
| Donaciones de Capital | | | | | |
| Actualización de la Hacienda Pública/Patrimonio | | | | | |
| Variaciones de la Hacienda Pública/Patrimonio Neto del Ejercicio | | 1,280,263.01 | 435,510.81 | | 1,715,773.82 |
| Resultados del Ejercicio: Ahorro/Desahorro | | | 435,510.81 | | 435,510.81 |
| Resultados del Ejercicios Anteriores | | 1,280,263.01 | | | 1,280,263.01 |
| Revalúos | | | | | |
| Reservas | | | | | |
| Hacienda Pública/Patrimonio Neto Final del Ejercicio 2016 | | 1,280,263.01 | 435,510.81 | | 1,715,773.82 |
| Cambios en la Hacienda Pública / Patrimonio Neto del Ejercicio 2017 | | | | | |
| Aportaciones | | | | | |
| Donaciones de Capital | | | | | |
| Actualización de la Hacienda Pública/Patrimonio | | | | | |
| Variaciones de la Hacienda Pública/Patrimonio Neto del Ejercicio | | (399,087.08) | (131,924.13) | | (531,011.21) |
| Resultados del Ejercicio: Ahorro/Desahorro | | | 303,586.68 | | 303,586.68 |
| Resultados de Ejercicios Anteriores | | (399,087.08) | (435,510.81) | | (834,597.89) |
| Revalúos | | | | | |
| Reservas | | | | | |
| Saldo Neto en la Hacienda Pública/Patrimonio 2017 | | 881,175.93 | 303,586.68 | | 1,184,762.61 |

SISTEMA CONTABLE 2017
ESTADO DE CAMBIOS EN LA SITUACIÓN FINANCIERA
DEL 1o. DE ENERO AL 31 DE DICIEMBRE DE 2017

Página 1 de 1
29/01/2018

Fecha:

| | Origen | Aplicación |
|---|---------------|---------------|
| ACTIVO | | |
| Activo Circulante | | |
| Efectivo y Equivalentes | | 10,007,842.67 |
| Derechos a Recibir Efectivo o Equivalentes | | |
| Derechos a Recibir Bienes o Servicios | | |
| Inventarios | | |
| Almacenes | | |
| Estimación por Pérdida o Deterioro de Activos Circulantes | | |
| Otros Activos Circulantes | | |
| Activo No Circulante | | |
| Inversiones Financieras a Largo Plazo | | |
| Derechos a Recibir Efectivo o Equivalentes a Largo Plazo | | |
| Bienes Inmuebles, Infraestructura y Construcciones en Proceso | | |
| Bienes Muebles | | 372,236.14 |
| Activos Intangibles | | |
| Depreciación, Deterioro y Amortización Acumulada de Bienes | | |
| Activos Diferidos | 11,002,547.01 | |
| Estimación por Pérdida o Deterioro de Activos no Circulantes | | |
| Otros Activos no Circulantes | | |
| PASIVO | | |
| Pasivo Circulante | | |
| Cuentas por Pagar a Corto Plazo | | 44,064.97 |
| Documentos por Pagar a Corto Plazo | | |
| Porción a Corto Plazo de la Deuda Pública a Largo Plazo | | |
| Títulos y Valores a Corto Plazo | | |
| Pasivos Diferidos a Corto Plazo | | |
| Fondos y Bienes de Terceros en Garantía y/o Administración a Corto Plazo | | |
| Provisiones a Corto Plazo | | |
| Otros Pasivos a Corto Plazo | | |
| Pasivo No Circulante | | |
| Cuentas a Pagar a Largo Plazo | | 47,392.02 |
| Documentos por Pagar a Largo Plazo | | |
| Deuda Pública a Largo Plazo | | |
| Pasivos Diferidos a Largo Plazo | | |
| Fondos y Bienes de Terceros en Garantía y/o Administración a Largo Plazo | | |
| Provisiones a Largo Plazo | | |
| HACIENDA PÚBLICA/PATRIMONIO | | |
| Hacienda Pública/Patrimonio Contribuido | | |
| Aportaciones | | |
| Donaciones de Capital | | |
| Actualización de la Hacienda Pública/Patrimonio | | |
| Hacienda Pública/Patrimonio Generado | | |
| Resultados del Ejercicio (Ahorro/Desahorro) | | 131,924.13 |
| Resultados de Ejercicios Anteriores | | 399,087.08 |
| Revalúos | | |
| Reservas | | |
| Rectificaciones de Resultados de Ejercicios Anteriores | | |
| Exceso o Insuficiencia en la Actualización de la Hacienda Pública/Patrimonio | | |
| Resultado por Posición Monetaria | | |
| Resultado por Tenencia de Activos no Monetarios | | |

SISTEMA CONTABLE 2017
ESTADO DE FLUJOS DE EFECTIVO
DEL 01 DE ENERO AL 31 DE DICIEMBRE DE 2017

Página 1 de 1

Fecha: 29/01/2018

| CONCEPTO | 2017 | 2016 |
|--|-----------------------|------------------------|
| Flujos de Efectivo de las Actividades de Operación | | |
| Origen | 36,938,248.20 | 23,667,811.82 |
| Impuestos | | |
| Cuotas y Aportaciones de Seguridad Social | | |
| Contribuciones de Mejoras | | |
| Derechos | | |
| Productos de Tipo Corriente | | |
| Aprovechamientos de Tipo Corriente | | |
| Ingresos por Venta de Bienes y Servicios | | |
| Ingresos no Comprendidos en las Fracciones de la Ley de | | |
| Ingresos Causados en Ejercicios Fiscales Anteriores | | |
| Pendientes de Liquidación o Pago | | |
| Participaciones y Aportaciones | | |
| Transferencias, Asignaciones, Subsidios y Otras Ayudas | | |
| Otros Orígenes de Operación | 36,938,248.20 | 23,667,811.82 |
| Aplicación | 36,634,661.52 | 23,232,301.01 |
| Servicios Personales | 33,933,018.71 | 20,396,721.16 |
| Materiales y Suministros | 372,292.65 | 806,036.51 |
| Servicios Generales | 1,078,838.34 | 1,573,460.70 |
| Transferencias Internas y Asignaciones al Sector Público | | |
| Transferencias al Resto del Sector Público | | |
| Subsidios y Subvenciones | 980,510.66 | 422,903.67 |
| Ayudas Sociales | 270,000.00 | |
| Pensiones y Jubilaciones | | |
| Transferencias a Fideicomisos, Mandatos y Contratos Análogos | | |
| Transferencias a la Seguridad Social | | |
| Donativos | | |
| Transferencias al Exterior | | |
| Participaciones | | |
| Aportaciones | | |
| Convenios | | |
| Otras Aplicaciones de Operación | 1.16 | 33,178.97 |
| Flujos Netos de Efectivo de las Actividades de Operación | 303,586.68 | 435,510.81 |
| Flujos de Efectivo de las Actividades de Inversión | | |
| Origen | 11,002,547.01 | 1,280,263.01 |
| Bienes Inmuebles, Infraestructura y Construcciones en Proceso | | |
| Bienes Muebles | | |
| Otros Orígenes de Inversión | 11,002,547.01 | 1,280,263.01 |
| Aplicación | 1,206,834.03 | 13,125,597.89 |
| Bienes Inmuebles, Infraestructura y Construcciones en Proceso | | |
| Bienes Muebles | 372,236.14 | 46,705.22 |
| Otras Aplicaciones de Inversión | 834,597.89 | 13,078,892.67 |
| Flujos Netos de Efectivo de las Actividades de Inversión | 9,795,712.98 | (11,845,334.88) |
| Flujo de Efectivo de las Actividades de Financiamiento | | |
| Origen | 11,848.82 | 73,229.15 |
| Endeudamiento Neto | | |
| Interno | | |
| Externo | | |
| Otros Orígenes de Financiamiento | 11,848.82 | 73,229.15 |
| Aplicación | 103,305.81 | 200,440.76 |
| Servicios de la Deuda | | |
| Interno | | |
| Externo | | |
| Otras Aplicaciones de Financiamiento | 103,305.81 | 200,440.76 |
| Flujos Netos de Efectivo de las Actividades de Financiamiento | (91,456.99) | (127,211.61) |
| Incremento/Disminución Neta en el Efectivo y Equivalentes al Efectivo | 10,007,842.67 | (11,537,035.68) |
| Efectivo y Equivalentes al Efectivo al Inicio del Ejercicio | (9,152,090.52) | 2,384,945.16 |
| Efectivo y Equivalentes al Efectivo al Final del Ejercicio | 855,752.15 | (9,152,090.52) |

SISTEMA CONTABLE 2017

ESTADO ANALITICO DEL ACTIVO

DEL 01 DE ENERO AL 31 DE DICIEMBRE DEL 2017

Fecha:

Página 1 de 1

29/01/2018

| CONCEPTO | Saldo Inicial (SI) | Cargos del Período | Abonos del Período | Saldo Final (SF) | Variación del Período (SF - SI) |
|---|-----------------------|----------------------|----------------------|---------------------|---------------------------------|
| ACTIVO | 2,003,881.80 | 80,903,521.59 | 81,525,989.79 | 1,381,413.60 | (622,468.20) |
| ACTIVO CIRCULANTE | (9,152,090.52) | 66,387,917.28 | 56,380,074.61 | 855,752.15 | 10,007,842.67 |
| Efectivo y Equivalentes | (9,152,090.52) | 66,329,945.68 | 56,322,103.01 | 855,752.15 | 10,007,842.67 |
| Derechos a Recibir Efectivo o Equivalentes | | 57,971.60 | 57,971.60 | | |
| Derechos a Recibir Bienes o Servicios | | | | | |
| Inventarios | | | | | |
| Almacenes | | | | | |
| Estimación por Pérdida o Deterioro de Activos Circulantes | | | | | |
| Otros Activos Circulantes | | | | | |
| ACTIVO NO CIRCULANTE | 11,155,972.32 | 14,515,604.31 | 25,145,915.18 | 525,661.45 | (10,630,310.87) |
| Inversiones Financieras a Largo Plazo | | | | | |
| Derechos a Recibir Efectivo o Equivalentes a Largo Plazo | | | | | |
| Bienes Inmuebles, Infraestructura y Construcciones en Proceso | | | | | |
| Bienes Muebles | 153,060.90 | 795,886.78 | 423,650.64 | 525,297.04 | 372,236.14 |
| Activos Intangibles | | | | | |
| Depreciación, Deterioro y Amortización Acumulada de Bienes | | | | | |
| Activos Diferidos | 11,002,911.42 | 13,719,717.53 | 24,722,264.54 | 364.41 | (11,002,547.01) |
| Estimación por Pérdida o Deterioro de Activos no Circulantes | | | | | |
| Otros Activos no Circulantes | | | | | |

GOBIERNO CONSTITUCIONAL DEL ESTADO DE CHIAPAS
JUNTA LOCAL DE CONCILIACIÓN Y ARBITRAJE DEL ESTADO DE
CHIAPAS
SISTEMA CONTABLE 2017

ESTADO ANALÍTICO DE LA DEUDA Y OTROS PASIVOS

DEL 1o. DE ENERO AL 31 DE DICIEMBRE DE 2017

Página 1 de 1

Fecha:

29/01/2018

| DENOMINACIÓN DE LAS DEUDAS | MONEDA DE CONTRATACIÓN | INSTITUCIÓN O PAIS ACREEDOR | SALDO INICIAL DEL PERÍODO | SALDO FINAL DEL PERÍODO |
|--|------------------------|-----------------------------|---------------------------|-------------------------|
| DEUDA PÚBLICA | | | 0.00 | 0.00 |
| Corto Plazo | | | | |
| Deuda Interna | | | 0.00 | 0.00 |
| Instituciones de Crédito | | | 0.00 | 0.00 |
| Títulos y Valores | | | 0.00 | 0.00 |
| Arrendamientos Financieros | | | 0.00 | 0.00 |
| Deuda Externa | | | 0.00 | 0.00 |
| Organismos Financieros Internacionales | | | | |
| Deuda Bilateral | | | | |
| Títulos y Valores | | | | |
| Arrendamientos Financieros | | | | |
| Subtotal Corto Plazo | | | 0.00 | 0.00 |
| Largo Plazo | | | | |
| Deuda Interna | | | 0.00 | 0.00 |
| Instituciones de Crédito | | | 0.00 | 0.00 |
| Títulos y Valores | | | 0.00 | 0.00 |
| Arrendamientos Financieros | | | 0.00 | 0.00 |
| Deuda Externa | | | 0.00 | 0.00 |
| Organismos Financieros Internacionales | | | | |
| Deuda Bilateral | | | | |
| Títulos y Valores | | | | |
| Arrendamientos Financieros | | | | |
| Subtotal Largo Plazo | | | 0.00 | 0.00 |
| Otros Pasivos | Moneda Nacional | México | 0.00 | 0.00 |
| Total Deuda y Otros Pasivos | | | 0.00 | 0.00 |

NO APLICA

GOBIERNO CONSTITUCIONAL DEL ESTADO DE CHIAPAS
JUNTA LOCAL DE CONCILIACIÓN Y ARBITRAJE DEL ESTADO DE
CHIAPAS
SISTEMA CONTABLE 2017

INFORME SOBRE PASIVOS CONTINGENTES
DEL 1o. DE ENERO AL 31 DE DICIEMBRE DE 2017

De conformidad a las Principales Reglas de Registro y Valoración del Patrimonio (Elementos Generales), emitidas por el Consejo Nacional de Armonización Contable, publicadas en el capítulo reformado en el Diario Oficial de la Federación el 06 de octubre del 2014, los Pasivos Contingentes consideran:

- a) Obligaciones surgidas a raíz de sucesos pasados, cuya existencia ha de ser confirmada sólo por la concurrencia, de uno o más eventos inciertos en el futuro que no están enteramente bajo el control del organismo público.
- b) Una obligación presente a raíz de sucesos pasados, que no se ha reconocido contablemente porque no es viable que el ente público tenga que satisfacerla, o debido a que el importe de la obligación no puede ser cuantificado con la suficiente confiabilidad.

Al respecto, se informa que éste Organismo Público a esta fecha NO cuenta con Pasivos Contingentes significativos pendientes de pago, ya que estos se reconocen y se liquidan en el transcurso del ejercicio, en la vigencia del presupuesto.

NOTAS DE DESGLOSE

NOTAS AL ESTADO DE SITUACIÓN FINANCIERA

El Estado de Situación Financiera muestra la posición financiera de la **Junta Local de Conciliación y Arbitraje del Estado de Chiapas**, valuados y elaborados de acuerdo con los Postulados Básicos de Contabilidad Gubernamental, Normas y Metodología para la Emisión de Información Financiera y Estructura de los Estados Financieros del Ente Público y Característica de sus Notas, emitidos por el Consejo Nacional de Armonización Contable (CONAC), el cual refleja los bienes y derechos que se clasifican en rubros de acuerdo a su disponibilidad de liquidez al igual que sus obligaciones o compromisos, agrupándolas con relación a su exigibilidad.

ACTIVO

El activo se compone de los fondos, valores, derechos y bienes cuantificados en términos monetarios, los cuales dispone la **Junta Local de Conciliación y Arbitraje del Estado de Chiapas**, para la operatividad y la prestación de servicios públicos, éste se integra como sigue:

Circulante

Efectivo y Equivalentes

El rubro de efectivo y equivalentes al 31 de diciembre de 2017, asciende a \$ 855,752.15, el cual representa el 100 por ciento del total de activo circulante, se integra por la disponibilidad financiera para cubrir los compromisos de pagos a los diferentes proveedores, así como, pagos de impuestos y otras contribuciones.

| TIPO | MONTO |
|---|----------------------|
| Bancos/Dependencias y Otros | 194.35 |
| Fondos con Afectación Específica | 855,557.80 |
| Total | \$ 855,752.15 |

NOTAS A LOS ESTADOS FINANCIEROS

Página 2 de 17

| TIPO | MONTO |
|--|----------------------|
| Fondos con Afectación Específica | |
| Ingresos Estatales | \$ 0.01 |
| Fondo General de Participaciones | 42,866.84 |
| Fondo de Compensación a Entidades Pobres | 117,324.19 |
| Fondo de Fiscalización y Recaudación | 238,553.84 |
| Servicios Personales | 341,981.76 |
| Impuesto Sobre Nóminas | 114,831.16 |
| Total | \$ 855,557.80 |

No Circulante

Bienes Muebles

Este rubro representa los bienes muebles que son propiedad de la **Junta Local de Conciliación y Arbitraje del Estado de Chiapas**, como son: Mobiliario y Equipo de Administración, Mobiliario y Equipo Educacional y Recreativo los cuales se encuentran en buenas condiciones y que son básicos para la operatividad del mismo; los cuales fueron adquiridos con recursos presupuestales en ejercicios anteriores, así como, algunos fueron obtenidos mediante transferencias de la secretaria del trabajo, en el periodo que se informa.

Al 31 de diciembre de 2017, este rubro asciende a \$ 525,297.04, que representa el 99.9 por ciento del activo no circulante.

| TIPO | MONTO |
|---|----------------------|
| Mobiliario y Equipo de Administración | \$ 516,324.44 |
| Mobiliario y Equipo Educacional y Recreativo | 8,972.60 |
| Total | \$ 525,297.04 |

Activos Diferidos

Al 31 de diciembre de 2017, este rubro refleja un monto de \$ 364.41 el cual representa el 0.1 por ciento del total del activo no circulante, se encuentra integrado por todas aquellas operaciones que al 31 de diciembre de 2017 están en proceso de regularización presupuestal y contable; correspondiente al periodo que se informa; actualmente se están llevando a cabo las gestiones necesarias ante la Secretaría de Hacienda para su regularización.

NOTAS A LOS ESTADOS FINANCIEROS

Página 3 de 17

| TIPO | MONTO |
|----------------------------------|------------------|
| Otros Activos Diferidos | |
| Fondo General de Participaciones | 364.41 |
| Total | \$ 364.41 |

PASIVO

Es el conjunto de cuentas que permite el registro de las obligaciones contraídas por la **Junta Local de Conciliación y Arbitraje del Estado de Chiapas**, para el desarrollo de sus funciones y la prestación de los servicios públicos. Al 31 de diciembre de 2017, los estados financieros reflejan principalmente pasivo circulante o corto plazo, es decir, aquellas obligaciones en que la exigibilidad de pago es menor a un año. De acuerdo al estado de situación financiera, no existe pasivo no circulante.

Circulante

Cuentas por Pagar a Corto Plazo

Al 31 de diciembre de 2017, este rubro asciende a \$ 196,650.99, el cual representa el 100 por ciento del total del pasivo circulante, se integra principalmente por las aportaciones patronales al IMSS, INFONAVIT y 2 por ciento del Impuesto Sobre Nóminas. Así mismo, por la contratación de servicios con proveedores, necesarios para el funcionamiento del organismo, las cuales se encuentran pendiente de pago.

Además, se integra por las retenciones y contribuciones a favor de terceros como son: ISR por Arrendamiento, así como, el 2 por ciento del Impuesto sobre Nóminas a prestadores de servicios, los cuales se encuentran pendientes de enterar.

También, se encuentran registrados en otras cuentas por pagar a corto plazo: los reintegros depositados por aplicar de gastos de operación y obra, por concepto de pago de prima de seguro para el personal de la junta, mismas que se encuentran pendientes de regularizar, para ello se está llevando a cabo las gestiones correspondientes ante la Secretaría de Hacienda para dicha regularización.

| TIPO | VENCIMIENTO (DIAS) | MONTO |
|---|--------------------|----------------------|
| Servicios Personales por Pagar a Corto Plazo | ≤ 365 | \$ 181,907.94 |
| Proveedores por Pagar a Corto Plazo | ≤ 365 | 1,718.00 |
| Retenciones y Contribuciones por Pagar a Corto Plazo | ≤ 365 | 1,176.23 |
| Otras Cuentas por Pagar a Corto Plazo | ≤ 365 | 11,848.82 |
| | Total | \$ 196,650.99 |

NOTAS AL ESTADO DE ACTIVIDADES

El Estado de Actividades refleja el resultado entre el saldo total de los ingresos captados y el saldo total de los gastos incurridos por la **Junta Local de Conciliación y Arbitraje del Estado de Chiapas**, cuya diferencia positiva o negativa determina el ahorro o desahorro del 1 de enero al 31 de diciembre de 2017, sin considerar la inversión física en Bienes Muebles. De esta forma el resultado durante este periodo refleja un ahorro por \$ 303,586.68.

Ingresos y Otros Beneficios

Este rubro está integrado por recursos presupuestales a través de transferencias que la Secretaría de Hacienda realiza con base al presupuesto autorizado, para llevar a cabo las actividades del organismo.

| TIPO | NATURALEZA | MONTO |
|------------------------------------|--------------|-------------------------|
| Otros Ingresos y Beneficios | | |
| Operaciones Internas de Egresos | Acreeedora | \$ 36,938,245.71 |
| Otros Ingresos y Beneficios Varios | Acreeedora | 2.49 |
| | Total | \$ 36,938,248.20 |

Gastos y Otras Pérdidas

Los gastos y otras pérdidas lo integran todas las erogaciones realizadas en la operatividad, principalmente en los capítulos 1000 Servicios Personales, 2000 Materiales y Suministros, 3000 Servicios Generales y 4000 Transferencias, Asignaciones, Subsidios y Otras Ayudas.

| TIPO | MONTO |
|--|-------------------------|
| Gastos y Otras Pérdidas | |
| Gastos de Funcionamiento | |
| Servicios Personales | \$ 33,933,018.71 |
| Materiales y Suministros | 372,292.65 |
| Servicios Generales | 1,078,838.34 |
| Transferencias, Asignaciones, Subsidios y Otras Ayudas | |
| Subsidios y Subvenciones | 980,510.66 |
| Ayudas Sociales | 270,000.00 |
| Otros Gastos y Pérdidas Extraordinarias | |
| Estimaciones, Depreciaciones, Deterioros, Obsolescencia y Amortizaciones | |
| Otros Gastos | 1.16 |
| | Total |
| | \$ 36,634,661.52 |



NOTAS A LOS ESTADOS FINANCIEROS

Del total de los Gastos y Otras Pérdidas, se explican aquellas que en lo individual representan el 10 por ciento o más, de la totalidad de las mismas, el cual se integra de la siguiente manera: el importe de \$ 33,933,018.71 correspondiente a pagos de sueldos y salarios del personal que labora en la **Junta Local de Conciliación y Arbitraje del Estado de Chiapas**, correspondiente al 31 de diciembre de 2017.

| CONCILIACIÓN ENTRE LOS INGRESOS PRESUPUESTARIOS Y CONTABLES CORRESPONDIENTE DEL 1 DE ENERO AL 31 DE DICIEMBRE DE 2017 | | |
|--|------|-------------------------|
| Ingresos Presupuestarios | | \$ 36,938,245.71 |
| Más: Ingresos Contables no Presupuestarios | | 2.49 |
| Incremento por Variación de Inventarios | | |
| Disminución del Exceso de Estimaciones por Pérdida o Deterioro u Obsolescencia | | |
| Disminución del Exceso de Provisiones | | |
| Otros ingresos y Beneficios Varios | 2.49 | |
| Otros Ingresos Contables no Presupuestarios | | |
| Menos: Ingresos Presupuestarios no Contables | | 0 |
| Productos de Capital | | |
| Aprovechamientos de Capital | | |
| Ingresos Derivados de Financiamiento | | |
| Otros ingresos Presupuestarios no Contables | | |
| Igual: Ingresos Contables | | \$ 36,938,248.20 |



NOTAS A LOS ESTADOS FINANCIEROS

| CONCILIACIÓN ENTRE LOS EGRESOS PRESUPUESTARIOS Y LOS GASTOS CONTABLES CORRESPONDIENTE DEL 1 DE ENERO AL 31 DE DICIEMBRE DE 2017 | | |
|--|------|-------------------------|
| Total Egresos (Presupuestarios) | | \$ 36,634,660.36 |
| Menos: Egresos Presupuestarios no Contables | | 0 |
| Mobiliario y Equipo de Administración | | |
| Mobiliario y Equipo Educativo y Recreativo | | |
| Equipo e Instrumental Médico y de Laboratorio | | |
| Vehículos y Equipo de Transporte | | |
| Equipo de Defensa y Seguridad | | |
| Maquinaria, Otros Equipos y Herramientas | | |
| Activos Biológicos | | |
| Bienes Inmuebles | | |
| Activos Intangibles | | |
| Obra Pública en Bienes Propios | | |
| Acciones y Participaciones de Capital | | |
| Compra de Títulos y Valores | | |
| Inversiones en Fideicomisos, Mandatos y Otros Análogos | | |
| Provisiones para Contingencias y Otras Erogaciones Especiales | | |
| Amortización de la deuda pública | | |
| Adeudos de Ejercicios Fiscales Anteriores (ADEFAS) | | |
| Otros Egresos Presupuestales no Contables | | |
| Más: Gastos Contables no Presupuestales | | 1.16 |
| Estimaciones, Depreciaciones, Deterioros, Obsolescencias y Amortizaciones | | |
| Provisiones | | |
| Disminución de Inventarios | | |
| Aumento por Insuficiencia de Estimaciones por Pérdida o Deterioro u Obsolescencia | | |
| Aumento por Insuficiencia de Provisiones | | |
| Otros Gastos | 1.16 | |
| Otros Gastos Contables no Presupuestales | | |
| Igual: Total de Gasto Contable | | \$ 36,634,661.52 |

NOTAS AL ESTADO DE VARIACIÓN EN LA HACIENDA PÚBLICA

El Estado de Variación en la Hacienda Pública muestra las modificaciones o cambios realizados en la Hacienda Pública de la **Junta Local de Conciliación y Arbitraje del Estado de Chiapas**. Al 31 de diciembre del ejercicio fiscal 2017, se obtuvo un saldo de \$ 1,184,762.61.

La Hacienda Pública representa el importe de los bienes y derechos, dicho importe es modificado por el resultado positivo al período que se informa el cual asciende a \$ 303,586.68

Así también, es modificado por el aumento o disminución al patrimonio, derivado del registro de movimientos realizados durante el periodo que se informa.

| TIPO | MONTO |
|---|------------------------|
| Patrimonio Generado | |
| Resultados del Ejercicio (Ahorro/Desahorro) | 303,586.68 |
| Resultados de Ejercicios Anteriores | 881,175.93 |
| Total | \$ 1,184,762.61 |

Patrimonio Generado

Resultados del Ejercicio (Ahorro/Desahorro)

El resultado positivo obtenido al periodo que se informa asciende a \$ 303,586.68 y representa las adquisiciones de bienes muebles consideradas como inversión, así como, la disponibilidad financiera para cubrir gastos de operación y/o inversión.

| TIPO | PROCEDENCIA | MONTO |
|---|------------------|---------------|
| Patrimonio Generado | Ingresos y Otros | \$ 303,586.68 |
| Resultados del Ejercicio (Ahorro/Desahorro) | Beneficios menos | |
| | Gastos y Otras | |
| | Pérdidas | |

Resultados de Ejercicios Anteriores

Este rubro se integra principalmente por saldos de años anteriores, así como, por el traspaso del resultado del ejercicio anterior 2016; así como, reintegros y depuración de saldos.

| TIPO | PROCEDENCIA | MONTO |
|-------------------------------------|---------------------------------------|---------------|
| Patrimonio Generado | Traspaso de Saldos, | \$ 881,175.93 |
| Resultados de Ejercicios Anteriores | Reintegros, y Depuración Contable. | |

NOTAS AL ESTADO DE FLUJOS DE EFECTIVO

1.- El análisis de los saldos inicial y final que figuran en la última parte del Estado de Flujos de Efectivo en la cuenta de efectivo y equivalentes es como sigue:

Efectivo y Equivalentes

| CUENTAS | EJERCICIO 2017 | EJERCICIO 2016 |
|---|----------------------|--------------------------|
| Bancos/Dependencias y Otros | 194.35 | 28,805.77 |
| Fondos con Afectación Específica | 855,557.80 | (9,180,896.29) |
| Total de Efectivo y Equivalentes | \$ 855,752.15 | \$ (9,152,090.52) |

2.- Al 31 de diciembre de 2017, no se realizaron adquisiciones de bienes muebles con recursos presupuestales.

3.- Conciliación de los Flujos de Efectivo Netos de las Actividades de Operación y la cuenta de Ahorro/Desahorro antes de Rubros Extraordinarios.

| CONCEPTO | EJERCICIO 2017 | EJERCICIO 2016 |
|--|----------------------|----------------------|
| Ahorro/Desahorro antes de Rubros Extraordinarios | \$ 303,587.84 | \$ 468,689.78 |
| <i>Movimientos de partidas (o rubros) que no afectan el efectivo</i> | | |
| Disminución de Bienes por Pérdida, Obsolescencia y Deterioro | | |
| Gastos de Ejercicios Anteriores | | 12,180.35 |
| Otros Gastos Varios | 1.16 | 20,998.62 |
| Flujos de Efectivo Netos de las Actividades de Operación | \$ 303,586.68 | \$ 435,510.81 |

NOTAS DE MEMORIA (CUENTAS DE ORDEN)

Las cuentas de orden se utilizan para registrar los movimientos de valores que no afecten o modifiquen el balance de la **Junta Local de Conciliación y Arbitraje del Estado de Chiapas**, sin embargo, su incorporación en libros es necesaria con fines de recordatorio contable, de control y en general sobre los aspectos administrativos, o bien, para consignar sus derechos o responsabilidades contingentes que puedan, o no, presentarse en el futuro.

Al 31 de diciembre de 2017, las cuentas que se manejan para efectos de estas Notas son las siguientes:

| NOMBRE | 2017 |
|---|-----------------------------|
| Cuentas de Orden Contables y Presupuestarias | <u>\$ 304,837.70</u> |
| Contables | |
| Valores | |
| Emisión de Obligaciones | |
| Avales y Garantías | |
| Juicios | |
| Inversión Mediante Proyectos para Prestación de Servicios (PPS) y Similares | |
| Bienes en Concesionados o en Comodato | |
| Bienes Arqueológicos, Artísticos e Históricos en Custodia | |
| Presupuestarias | <u>\$ 304,837.70</u> |
| Cuentas de Ingresos | |
| Cuentas de Egresos | \$ 304,837.70 |

- Contables.- No presenta movimientos a la fecha.
- Presupuestarias.- El saldo de esta cuenta muestra el presupuesto por ejercer al periodo que se informa, el cual representa una economía del total del presupuesto autorizado del ejercicio 2017.

NOTAS DE GESTIÓN ADMINISTRATIVA

1.- Introducción

La **Junta Local de Conciliación y Arbitraje del Estado de Chiapas**; es un Órgano Desconcentrado jerárquicamente subordinado a la Secretaría del Trabajo, con plena autonomía administrativa, presupuestaria, técnica de gestión y de ejecución, contando con facultades jurisdiccionales autónomas, de conformidad a lo establecido en el artículo 1º del Decreto número 113, por el que se crea la Junta Local de Conciliación y Arbitraje del Estado de Chiapas, de fecha 18 de junio de 2014.

MISIÓN

Resolver con plena autonomía e independencia los conflictos laborales que se susciten dentro de la competencia territorial del estado de Chiapas, a través de la conciliación de las partes en conflicto y haciendo uso del arbitraje que le confiere la Ley Federal del Trabajo a este tribunal del trabajo, garantizando con ello el acceso a la justicia de una manera pronta y expedita tal y como lo establece nuestra carta magna dentro de un marco de trato digno, logrando de esta manera la defensa de los derechos tanto de la clase obrera como patronal de la ciudadanía chiapaneca.

VISIÓN

Ser un Tribunal laboral que se distinga por su ardua labor en materia de trabajo, con el apoyo de su personal altamente capacitado encargados de dirimir toda clase de controversias suscitadas entre la parte trabajadora y patronal. Sirviendo como pilares de la impartición de justicia con base en los principios de legalidad, inmediatez y prontitud.

2.- Panorama Económico y Financiero

La situación económica y financiera de la **Junta Local de Conciliación y Arbitraje del Estado de Chiapas**, fue autorizada mediante Dictamen Número No. SH/SUBA/DGRH/DEO/001/2015, de fecha 08 de Enero de 2015, derivado de la Reforma a la Ley Federal del Trabajo, se hace necesaria la adecuación de estructura orgánica y de plantilla de plazas de la Junta Local, siendo otorgado dicho recurso por la Secretaría de Hacienda.

3.- Autorización e Historia

a) Fecha de Creación

La **Junta Local de Conciliación y Arbitraje del Estado de Chiapas**; fue creado el 30 de noviembre de 2012, se Publicó en el Diario Oficial de la Federación el decreto por el que se reforman, adicionan y derogan diversas disposiciones de la Ley Federal del Trabajo, lo que obliga al Gobierno del Estado llevar a cabo las modificaciones pertinentes para efectos de cumplimentar la reforma señalada.

En dicho texto legal, se desprende el artículo Quinto Transitorio el cual determina:

Quinto. La Entidades Federativas, en el ámbito de sus respectivas competencias, contarán con un plazo de hasta tres años para transformar las Juntas de Conciliación en Juntas de Conciliación y Arbitraje Local, a cuyo efecto deberán incluir dentro de sus presupuestos correspondientes, los

NOTAS A LOS ESTADOS FINANCIEROS

Página **11** de **17**

recursos económicos suficientes para garantizar la implementación, funcionamiento y operación. Estos presupuestos deberán ser analizados y aprobados, en su caso, por el Poder Legislativo correspondiente.

Derivado de lo anterior, en su carácter de Titular del Poder Ejecutivo Local, tuvo a bien circular el Decreto No. 511, emitido por la H. Sexagésima Quinta Legislatura Constitucional del Congreso del Estado, Decreto que abroga el Decreto por el que se crean las Juntas Especiales 1, 2, y 3 dependientes de la Junta Local de Conciliación y Arbitraje publicado en el Periódico Oficial del Estado No. 113 Tomo III de fecha miércoles 18 de junio de 2014, en cuyo artículo único se determinó abrogar el Decreto número 51 de fecha 25 de Julio de 1981, así como su Decreto número 6 de reforma, datado en 8 de Diciembre de 1988, por el que fue creada la Junta Local de Conciliación y Arbitraje en el Estado, así como sus Juntas Especiales 1, 2, y 3 y ordenó la publicación del Decreto por el que se crea la Junta Local de Conciliación y Arbitraje del Estado de Chiapas, dichos decretos entraron en vigor el día 1 de Enero de 2015.

Es por ello que el día 2 de Enero de 2015, este H. Junta Local de Conciliación y Arbitraje del Estado de Chiapas se constituyó legal y formalmente, para ser un Tribunal que tiene como objetivo dirimir las controversias entre los factores de producción, siempre pugnando por la conciliación.

b) Principales Cambios en su Estructura

Con motivo de la emisión del Decreto de fecha 18 de junio de 2014, por el que se creó la **Junta Local de Conciliación y Arbitraje en el Estado**, se emitió el Reglamento correspondiente que entro en vigor el día 9 de enero de 2015, mediante el cual se llevó a cabo la estructura organizacional de los Órganos Administrativos y la creación de las Juntas Especiales 4, 5, 6 y 7, con residencia en Tonalá, Comitán, Pichucalco y Palenque, Chiapas, mismas que conocerán y resolverán de asuntos individuales que afecten cualquier rama industrial o actividad sujeta a la competencia señalada en el artículo 529 de la Ley Federal del Trabajo que se presenten en los Municipios que conformaran su jurisdicción territorial.

4.- Organización y Objeto Social

a) Objeto Social

La **Junta Local de Conciliación y Arbitraje del Estado de Chiapas**, tiene como objeto social establecer la estructura, funcionamiento, facultades y obligaciones del personal jurídico y administrativo, así como el despacho de los asuntos que se ventilan ante ella, derivado de las relaciones de trabajo o de hecho íntimamente relacionados con ellas. Y su competencia está determinada por excepción la fracción XXXI del artículo 123 Constitucional y por el artículo 527 y demás relativos de la Ley Federal del Trabajo.

b) Principal Actividad

- Conocer, resolver y vigilar los asuntos que se ventilen en las Juntas Especiales de la Local de Conciliación y Arbitraje, tomando las medidas necesarias para lograr la mayor economía de tiempo, concentración y sencillez del proceso, privilegiando la conciliación.

NOTAS A LOS ESTADOS FINANCIEROS

Página **12** de **17**

- Registrar en los libros correspondientes los expedientes, convenios y demás promociones recibidas diariamente.
- Turnar al auxiliar con toda anticipación, los expedientes para la celebración de las audiencias y los documentos o pruebas que sean necesarios. Practicar embargos, inspecciones oculares, ejecutar reinstalaciones y además resoluciones que se dicten dentro de los procedimientos o en ejecución de los laudos, así como de las diligencias que ordene el Presidente de la Junta o de la Junta Especial.
- Vigilar y Procurar que los expedientes en los que se les declaro cerrada la instrucción se formule el proyecto de resolución en forma de Laudo y se cumpla con lo dispuesto por las normas contenidas en los artículos 885 al 890 inclusive de la Ley Federal del Trabajo.
- Facilitar los expedientes para que sean vistos dentro de local de la Junta Especial, solo a quienes tengan personalidad autorizada en los autos cuando los acuerdos se encuentren debidamente firmados, previa solicitud verbal dentro del horario establecido por la Junta Especial.
- Organizar, vigilar y evaluar el desarrollo, resolución y control de los asuntos de carácter colectivo, como los juicios de titularidad de contrato colectivo, los conflictos colectivos de naturaleza jurídica, los conflictos colectivos de naturaleza económica, y el procedimiento de huelga, privilegiando la conciliación.
- Recibir y tramitar las demandas de amparos que se interpongan en contra de las resoluciones relativas a los asuntos individuales y colectivos.
- Proveer lo que legalmente proceda para que los juicios que ante ellos se tramiten no queden inactivos, requiriendo a las partes para que continúen con el procedimiento, evitando que opere la caducidad.
- Fijar las audiencias diarias que deban practicarse, y vigilar su celebración, distribuyendo los expedientes al personal jurídico y administrativo en forma equitativa.
- Procurar la celebración de arreglos conciliatorios entre las partes, en todas y cada una de las diferentes fases del procedimiento.
- Interrogar libremente a las partes, a los testigos y a los peritos que intervengan en el juicio, para el esclarecimiento de la verdad.

c) Ejercicio Fiscal

2017

d) Régimen Jurídico

La **Junta Local de Conciliación y Arbitraje del Estado de Chiapas**, es un Tribunal con plena jurisdicción, integrada por igual número de representantes de trabajadores y patrones y uno de Gobierno, de conformidad con la fracción XX del apartado A del artículo 123 Constitucional; y su competencia está determinada por excepción en la fracción XXXI del citado numeral y por el artículo 527 y demás relativos de la Ley Federal del Trabajo.

Teniendo como obligación funcional en pleno y en Juntas Especiales de conformidad con lo dispuesto en los artículos 607 y 609 de la Ley. El pleno se integrara con el Presidente de la Junta y con la totalidad de los representantes de los trabajadores y de los patrones, que hayan sido electos conforme a derecho.

Teniendo las siguientes facultades y obligaciones:

NOTAS A LOS ESTADOS FINANCIEROS

Página **13** de **17**

- ▶ Aprobar y modificar el Reglamento Interior de la Junta.
- ▶ Uniformar los criterios de resolución de la Junta, cuando las Juntas Especiales sustenten tesis contradictorias, para este efecto se observará estrictamente lo que establece el artículo 615 de la Ley.
- ▶ Cuidar que se integren y funcionen debidamente las Juntas Especiales y girar las instrucciones que juzgue conveniente para su mejor funcionamiento.
- ▶ Informar a la Secretaría de las deficiencias que observe en el funcionamiento de la Junta y sugerir las medidas que convengan dictar para corregirlas.
- ▶ Aprobar y modificar el Reglamento del Servicio Profesional de Carrera.
- ▶ Expedir los Manuales Administrativos y mantenerlos actualizados.
- ▶ Conocer el contenido del informe anual del Presidente de la Junta.
- ▶ Autorizar el calendario oficial de labores de la Junta, procurando hacerlo coincidir con el del Poder Judicial Federal.
- ▶ Autorizar la instalación y el uso de tecnologías que se considere adecuado incorporar al interior de la Junta.
- ▶ Planear la aplicación los exámenes de control de confianza al personal jurídico y administrativo que laboren en la Junta o en las Juntas Especiales.
- ▶
- ▶ Establecer las medidas necesarias para abatir el rezago en los procedimientos ordinarios y colectivos de trabajo que se desahogan en la Junta y en las Juntas Especiales.
- ▶ Conocer y aplicar las sanciones de los procedimientos de responsabilidades administrativas, laborales y penales de los servidores públicos adscritos a la Junta.
- ▶ Acordar que los expedientes concluidos de manera definitiva sean dados de baja, previa certificación de su conservación a través de cualquier otro procedimiento tecnológico que permita su consulta.
- ▶ Establecer las comisiones de trabajo necesarias para que lo auxilien en el cumplimiento de sus atribuciones.
- ▶ La emisión de las disposiciones administrativas para el mejor funcionamiento de la Junta.
- ▶ Llevar a cabo el procedimiento y las sanciones previstas en la Ley de Responsabilidades de los Servidores Públicos del Estado de Chiapas, por los actos u omisiones que contravengan el buen desempeño de las obligaciones que tienen asignadas exclusivamente del Presidente de la Junta, Presidente de las Juntas Especiales, el Secretario General de Acuerdos y Conflictos Colectivos y los Secretarios Generales de las Juntas Especiales.

e) Consideraciones Fiscales del Ente

La **Junta Local de Conciliación y Arbitraje del Estado de Chiapas** se ubica dentro de las personas morales a que se refiere el artículo 95 y 102 de la LISR, pero tiene otras obligaciones como:

- Presentar la declaración y pago provisional de retenciones de ISR por Sueldos y Salarios
- INFONAVIT
- IMSS
- 2% Impuesto Sobre Nóminas
- 10% de ISR por Arrendamientos de Inmuebles
- 2% Impuesto Sobre Nóminas a prestadores de servicios

f) Estructura Organizacional Básica

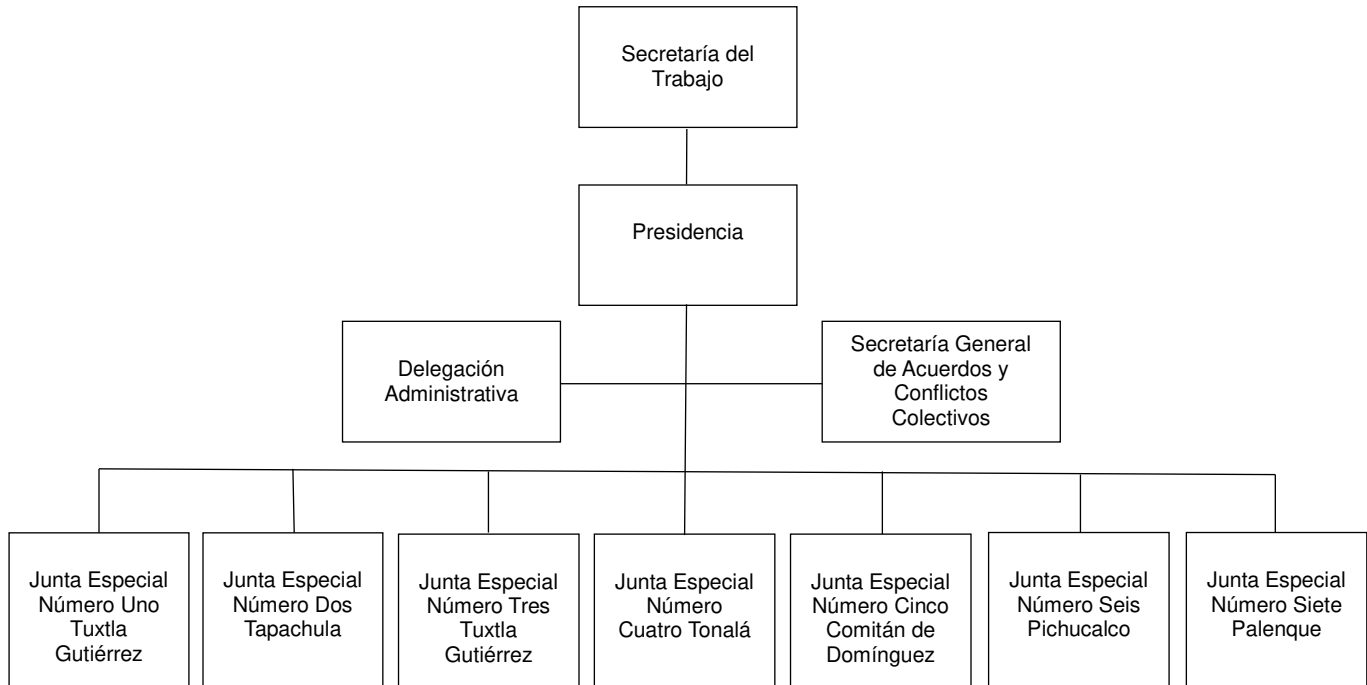

g) Fideicomisos, Mandatos y Análogos de los cuales es Fideicomitente o Fideicomisario
(No Aplica)

5.- Bases de Preparación de los Estados Financieros

Para llevar a cabo la preparación de los Estados Financieros del presente ejercicio se consideró lo siguiente:

a) Si se ha observado la normatividad emitida por el CONAC y las disposiciones legales aplicables. Se ha observado en cierta medida la Normatividad emitida por el CONAC y la Ley General de Contabilidad Gubernamental (LGCG), para la emisión de los estados financieros.

b) La normatividad aplicada para el reconocimiento, valuación y revelación de los diferentes rubros de la información financiera, así como las bases de medición utilizadas para la elaboración de los estados financieros; por ejemplo: costo histórico, valor de realización, valor razonable, valor de recuperación o cualquier otro método empleado y los criterios de aplicación de los mismos.

Todas las cuentas que afectan económicamente a la **Junta Local de Conciliación y Arbitraje del Estado de Chiapas**, están cuantificados en términos monetarios y se registran al costo histórico. El costo histórico de las operaciones corresponde al monto erogado para su adquisición conforme a la documentación contable original justificativa y comprobatoria.

c) Postulados básicos.

Las bases de preparación de los estados financieros de la **Junta Local de Conciliación y Arbitraje del Estado de Chiapas** aplican los postulados básicos siguientes:

NOTAS A LOS ESTADOS FINANCIEROS

Página 15 de 17

- 1.- Sustancia Económica
- 2.- Entes Públicos
- 3.- Existencia Permanente
- 4.- Revelación Suficiente
- 5.- Importancia Relativa
- 6.- Registro e Integración Presupuestaria
- 7.- Consolidación de la Información Financiera
- 8.- Devengo Contable
- 9.- Valuación
- 10.- Dualidad Económica
- 11.- Consistencia

d) Normatividad supletoria. En caso de emplear varios grupos de normatividades (normatividades supletorias), deberá realizar la justificación razonable correspondiente, su alineación con los PBCG y a las características cualitativas asociadas descritas en el MCCG (documentos publicados en el Diario Oficial de la Federación, agosto 2009). (No Aplica)

e) Para las Entidades que por primera vez estén implementando la base devengado de acuerdo a la Ley de Contabilidad; deberán considerar políticas de reconocimientos, plan de implementación, presentar los últimos estados financieros con la Normatividad anteriormente utilizada. (No Aplica)

6.- Políticas de Contabilidad Significativas

(No Aplica)

7.- Posición en Moneda Extranjera y Protección por Riesgo Cambiario

(No Aplica)

8.- Reporte Analítico del Activo

El estado analítico del activo, muestra la variación entre el saldo final y el saldo inicial del periodo. Al 31 de diciembre del 2017, se reporta una variación negativa de \$ 622,468.20

La variación que presenta el activo, se integra de la siguiente manera:

- a) La variación positiva por \$ 10,007,842.67, del rubro efectivo y equivalentes se debe a las ampliaciones de recursos presupuestales para la regularización de los costos de nómina normal, nomina complementaria, aguinaldo o gratificación de fin año y otras prestaciones que no contaban con suficiencia presupuestal al cierre del ejercicio 2015 y 2016.
- b) La variación positiva por \$ 372,236.14, del rubro bienes muebles se debe al traspaso de mobiliario y equipo de administración por parte de la secretaria del trabajo.
- c) La variación negativa por \$ 11,002,547.01, del rubro activos diferidos se debe a la regularización presupuestal y contable de los costos de nómina normal, nomina complementaria, aguinaldo o gratificación de fin año y otras prestaciones que no contaban con suficiencia presupuestal al cierre del ejercicio 2015 y 2016.



NOTAS A LOS ESTADOS FINANCIEROS

| CONCEPTO | SALDO INICIAL | CARGOS DEL PERIODO | ABONOS DEL PERIODO | SALDO FINAL | VARIACIÓN DEL PERIODO |
|---|-----------------------|----------------------|----------------------|---------------------|------------------------|
| ACTIVO | 2,003,881.80 | 80,903,521.59 | 81,525,989.79 | 1,381,413.60 | (622,468.20) |
| Activo Circulante | (9,152,090.52) | 66,387,917.28 | 56,380,074.61 | 855,752.15 | 10,007,842.67 |
| Efectivo y Equivalentes | (9,152,090.52) | 66,329,945.68 | 56,322,103.01 | 855,752.15 | 10,007,842.67 |
| Derechos a Recibir Efectivo o Equivalentes | | 57,971.60 | 57,971.60 | | |
| Derechos a Recibir Bienes o Servicios | | | | | |
| Inventarios | | | | | |
| Almacenes | | | | | |
| Activo No Circulante | 11,155,972.32 | 14,515,604.31 | 25,145,915.18 | 525,661.45 | (10,630,310.87) |
| Inversiones Financieras a Largo Plazo | | | | | |
| Derechos a Recibir Efectivo o Equivalentes a Largo Plazo | | | | | |
| Bienes Inmuebles, Infraestructura y Construcciones en Proceso | | | | | |
| Bienes Muebles | 153,060.90 | 795,886.78 | 423,650.64 | 525,297.04 | 372,236.14 |
| Activos Intangibles | | | | | |
| Activos Diferidos | 11,002,911.42 | 13,719,717.53 | 24,722,264.54 | 364.41 | (11,002,547.01) |
| Otros Activos no Circulantes | | | | | |

9.- Fideicomisos, Mandatos y Análogos

(No Aplica)

10.- Reporte de la Recaudación

(No Aplica)

11.- Información sobre la Deuda y el Reporte Analítico de la Deuda

(No Aplica)

12.- Calificaciones Otorgadas

(No Aplica)

13.- Proceso de Mejora

a) Principales Políticas de Control Interno

- **Manual de Procedimientos:** Nos indica los procedimientos que debemos seguir de forma ordenada en el desarrollo de las actividades; evitando duplicidad de esfuerzos.
- **Ley General de Contabilidad Gubernamental (LGCG):** Nos establece los criterios generales que rigen la contabilidad gubernamental y la emisión de información financiera, incluyendo la presupuestaria y programática en forma razonable y transparente.
- **Normatividad Contable:** Tiene por objeto efectuar el registro contable de los recursos públicos y la preparación de informes financieros de forma armonizada, que dan transparencia para la interpretación, evaluación, fiscalización y entrega de informes; regulando las operaciones contables.
- **Normas Presupuestarias:** Nos indica cómo se ejecuta el gasto público, administrándolo con eficiencia, eficacia, economía, transparencia y honradez, para rendir cuentas de los recursos públicos, así mismo contribuir a fortalecer la armonización presupuestaria y contable.

b) Medidas de Desempeño Financiero, Metas y Alcance

1.- Se continúa trabajando en el cambio trascendental que es el proceso de armonización contable para atender en tiempo y forma el nuevo esquema de la contabilidad gubernamental, y generando así los beneficios en materia de información financiera, transparencia y rendición de cuentas.

14.- Información por Segmentos

(No Aplica)

15.- Eventos Posteriores al Cierre

(No Aplica)

16.- Partes Relacionadas

“No existen partes relacionadas que pudieran ejercer influencia significativa sobre la toma de decisiones financieras y operativas”

17.- Responsabilidad sobre la Presentación Razonable de la Información Contable

“Bajo protesta de decir verdad declaramos que los Estados Financieros y sus Notas, son razonablemente correctos y son responsabilidad del emisor”

GOBIERNO CONSTITUCIONAL DEL ESTADO DE CHIAPAS
 JUNTA LOCAL DE CONCILIACIÓN Y ARBITRAJE DEL ESTADO DE
 CHIAPAS
 SISTEMA CONTABLE 2017

ESTADO ANALÍTICO DE INGRESOS

DEL 1o. DE ENERO AL 31 DE DICIEMBRE DE 2017

Fecha:

Página 1 de 1
29/01/2018

| RUBRO DE INGRESOS | INGRESO | | | | | DIFERENCIA |
|--|-------------|----------------------------|-------------|-------------|-------------|------------------------|
| | ESTIMADO | AMPLIACIONES Y REDUCCIONES | MODIFICADO | DEVENGADO | RECAUDADO | (RECAUDADO - ESTIMADO) |
| Impuestos | 0.00 | 0.00 | 0.00 | 0.00 | 0.00 | 0.00 |
| Cuotas y Aportaciones de Seguridad Social | 0.00 | 0.00 | 0.00 | 0.00 | 0.00 | 0.00 |
| Contribuciones de Mejoras | 0.00 | 0.00 | 0.00 | 0.00 | 0.00 | 0.00 |
| Derechos | 0.00 | 0.00 | 0.00 | 0.00 | 0.00 | 0.00 |
| Productos | 0.00 | 0.00 | 0.00 | 0.00 | 0.00 | 0.00 |
| Corriente | 0.00 | 0.00 | 0.00 | 0.00 | 0.00 | 0.00 |
| Capital | 0.00 | 0.00 | 0.00 | 0.00 | 0.00 | 0.00 |
| Aprovechamientos | 0.00 | 0.00 | 0.00 | 0.00 | 0.00 | 0.00 |
| Corriente | 0.00 | 0.00 | 0.00 | 0.00 | 0.00 | 0.00 |
| Capital | 0.00 | 0.00 | 0.00 | 0.00 | 0.00 | 0.00 |
| Ingresos por Venta de Bienes y Servicios | 0.00 | 0.00 | 0.00 | 0.00 | 0.00 | 0.00 |
| Participaciones y Aportaciones | 0.00 | 0.00 | 0.00 | 0.00 | 0.00 | 0.00 |
| Transferencias, Asignaciones, Subsidios y Otras Ayudas | 0.00 | 0.00 | 0.00 | 0.00 | 0.00 | 0.00 |
| Ingresos Derivados de Financiamientos | 0.00 | 0.00 | 0.00 | 0.00 | 0.00 | 0.00 |
| Total | 0.00 | 0.00 | 0.00 | 0.00 | 0.00 | 0.00 |
| Ingresos Excedentes | | | | | | 0.00 |

| RUBRO DE INGRESOS | INGRESO | | | | | DIFERENCIA |
|--|-------------|----------------------------|-------------|-------------|-------------|------------------------|
| | ESTIMADO | AMPLIACIONES Y REDUCCIONES | MODIFICADO | DEVENGADO | RECAUDADO | (RECAUDADO - ESTIMADO) |
| Ingresos del Gobierno | 0.00 | 0.00 | 0.00 | 0.00 | 0.00 | 0.00 |
| Impuestos | 0.00 | 0.00 | 0.00 | 0.00 | 0.00 | 0.00 |
| Contribuciones de Mejoras | 0.00 | 0.00 | 0.00 | 0.00 | 0.00 | 0.00 |
| Derechos | 0.00 | 0.00 | 0.00 | 0.00 | 0.00 | 0.00 |
| Productos | 0.00 | 0.00 | 0.00 | 0.00 | 0.00 | 0.00 |
| Corriente | 0.00 | 0.00 | 0.00 | 0.00 | 0.00 | 0.00 |
| Capital | 0.00 | 0.00 | 0.00 | 0.00 | 0.00 | 0.00 |
| Aprovechamientos | 0.00 | 0.00 | 0.00 | 0.00 | 0.00 | 0.00 |
| Corriente | 0.00 | 0.00 | 0.00 | 0.00 | 0.00 | 0.00 |
| Capital | 0.00 | 0.00 | 0.00 | 0.00 | 0.00 | 0.00 |
| Participaciones y Aportaciones | 0.00 | 0.00 | 0.00 | 0.00 | 0.00 | 0.00 |
| Transferencias, Asignaciones, Subsidios y Otras Ayudas | 0.00 | 0.00 | 0.00 | 0.00 | 0.00 | 0.00 |
| Ingresos de organismos y Empresas | 0.00 | 0.00 | 0.00 | 0.00 | 0.00 | 0.00 |
| Cuotas y Aportaciones de Seguridad Social | 0.00 | 0.00 | 0.00 | 0.00 | 0.00 | 0.00 |
| Ingresos por Venta de Bienes y Servicios | 0.00 | 0.00 | 0.00 | 0.00 | 0.00 | 0.00 |
| Transferencias, Asignaciones, Subsidios y Otras Ayudas | 0.00 | 0.00 | 0.00 | 0.00 | 0.00 | 0.00 |
| Ingresos Derivados de Financiamiento | 0.00 | 0.00 | 0.00 | 0.00 | 0.00 | 0.00 |
| Ingresos Derivados de Financiamientos | 0.00 | 0.00 | 0.00 | 0.00 | 0.00 | 0.00 |
| Total | 0.00 | 0.00 | 0.00 | 0.00 | 0.00 | 0.00 |
| Ingresos Excedentes | | | | | | 0.00 |

NO APLICA

ESTADO ANALÍTICO DEL EJERCICIO DEL PRESUPUESTO DE EGRESOS CLASIFICACIÓN POR OBJETO DEL GASTO
(CAPITULOS Y CONCEPTOS)
DEL 1 DE ENERO AL 31 DE DICIEMBRE DE 2017

(Pesos)

RPA-1

| CAPG | CG | DESCRIPCIÓN | PRESUPUESTO DE EGRESOS | | | | | SUBEJERCICIO |
|-------------|------|--|------------------------|-------------------------------|----------------------|----------------------|----------------------|-------------------|
| | | | APROBADO | AMPLIACIONES - REDUCCIONES | MODIFICADO | DEVENGADO | PAGADO | |
| 1000 | | Servicios Personales. | 22,217,866.37 | 11,992,767.93 | 34,210,634.30 | 33,933,018.71 | 33,933,018.71 | 277,615.59 |
| | 1100 | Remuneraciones al Personal de Carácter Permanente. | 10,296,609.24 | 526,054.00 | 10,822,663.24 | 10,709,701.97 | 10,709,701.97 | 112,961.27 |
| | 1300 | Remuneraciones Adicionales y Especiales. | 6,263,488.84 | 8,766,508.27 | 15,029,997.11 | 14,992,680.41 | 14,992,680.41 | 37,316.70 |
| | 1400 | Seguridad Social. | 1,973,433.11 | -247,496.79 | 1,725,936.32 | 1,687,273.84 | 1,687,273.84 | 38,662.48 |
| | 1500 | Otras Prestaciones Sociales y Económicas. | 1,985,544.00 | 3,173,030.35 | 5,158,574.35 | 5,097,015.23 | 5,097,015.23 | 61,559.12 |
| | 1700 | Pago de Estímulos a Servidores Públicos. | 1,698,791.18 | -225,327.90 | 1,473,463.28 | 1,446,347.26 | 1,446,347.26 | 27,116.02 |
| 2000 | | Materiales y Suministros. | 284,362.36 | 87,930.46 | 372,292.82 | 372,292.65 | 372,292.65 | 0.17 |
| | 2100 | Materiales de Administración, Emisión de Documentos y Artículos Oficiales. | 195,185.36 | 112,244.95 | 307,430.31 | 307,430.18 | 307,430.18 | 0.13 |
| | 2200 | Alimentos y Utensilios. | 1,200.00 | 9,984.85 | 11,184.85 | 11,184.81 | 11,184.81 | 0.04 |
| | 2400 | Materiales y Artículos de Construcción y de Reparación. | 7,640.00 | -7,640.00 | 0.00 | 0.00 | 0.00 | 0.00 |
| | 2600 | Combustibles, Lubricantes y Aditivos. | 48,000.00 | 4,248.96 | 52,248.96 | 52,248.96 | 52,248.96 | 0.00 |
| | 2900 | Herramientas, Refacciones y Accesorios Menores. | 32,337.00 | -30,908.30 | 1,428.70 | 1,428.70 | 1,428.70 | 0.00 |
| 3000 | | Servicios Generales. | 1,151,125.27 | -45,064.99 | 1,106,060.28 | 1,078,838.34 | 972,068.29 | 27,221.94 |
| | 3100 | Servicios Básicos. | 176,870.87 | -53,586.64 | 123,284.23 | 110,168.87 | 108,450.87 | 13,115.36 |
| | 3200 | Servicios de Arrendamiento. | 296,414.30 | 112,511.86 | 408,926.16 | 408,926.09 | 407,845.90 | 0.07 |
| | 3300 | Servicios Profesionales, Científicos, Técnicos y Otros Servicios. | 43,478.99 | -29,542.21 | 13,936.78 | 13,936.78 | 13,936.78 | 0.00 |
| | 3400 | Servicios Financieros, Bancarios y Comerciales. | 7,109.19 | 23,499.96 | 30,609.15 | 29,356.80 | 29,356.80 | 1,252.35 |
| | 3500 | Servicios de Instalación, Reparación, Mantenimiento y Conservación. | 146,859.16 | -79,373.39 | 67,485.77 | 67,293.69 | 67,197.65 | 192.08 |
| | 3700 | Servicios de Traslado y Viáticos. | 63,919.55 | 13,551.42 | 77,470.97 | 75,764.23 | 75,764.23 | 1,706.74 |
| | 3800 | Servicios Oficiales. | 19,981.72 | -16,378.02 | 3,603.70 | 3,603.70 | 3,603.70 | 0.00 |
| | 3900 | Otros Servicios Generales. | 396,491.49 | -15,747.97 | 380,743.52 | 369,788.18 | 265,912.36 | 10,955.34 |
| 4000 | | Transferencias, Asignaciones, Subsidios y Otras Ayudas. | 0.00 | 1,250,510.66 | 1,250,510.66 | 1,250,510.66 | 1,250,510.66 | 0.00 |
| | 4300 | Subsidios y Subvenciones. | 0.00 | 980,510.66 | 980,510.66 | 980,510.66 | 980,510.66 | 0.00 |
| | 4400 | Ayudas Sociales. | 0.00 | 270,000.00 | 270,000.00 | 270,000.00 | 270,000.00 | 0.00 |

ESTADO ANALÍTICO DEL EJERCICIO DEL PRESUPUESTO DE EGRESOS CLASIFICACIÓN POR OBJETO DEL GASTO
(CAPITULOS Y CONCEPTOS)
DEL 1 DE ENERO AL 31 DE DICIEMBRE DE 2017

(Pesos)

RPA-1

| CAPG | CG | DESCRIPCIÓN | PRESUPUESTO DE EGRESOS | | | | | SUB EJERCICIO |
|-------------------------|----|-------------|------------------------|-------------------------------|----------------------|----------------------|----------------------|-------------------|
| | | | APROBADO | AMPLIACIONES - REDUCCIONES | MODIFICADO | DEVENGADO | PAGADO | |
| TOTAL DEL GASTO: | | | 23,653,354.00 | 13,286,144.06 | 36,939,498.06 | 36,634,660.36 | 36,527,890.31 | 304,837.70 |

ESTADO ANALÍTICO DEL EJERCICIO DEL PRESUPUESTO DE EGRESOS CLASIFICACIÓN ECONÓMICA POR TIPO
DE GASTO
DEL 1 DE ENERO AL 31 DE DICIEMBRE DE 2017

(Pesos)

RPA-2

| CONCEPTO | PRESUPUESTO DE EGRESOS | | | | | SUBEJERCICIO |
|--|------------------------|-------------------------------|----------------------|----------------------|----------------------|-------------------|
| | APROBADO | AMPLIACIONES - REDUCCIONES | MODIFICADO | DEVENGADO | PAGADO | |
| GASTO CORRIENTE | 23,653,354.00 | 13,286,144.06 | 36,939,498.06 | 36,634,660.36 | 36,527,890.31 | 304,837.70 |
| GASTO DE CAPITAL | 0.00 | 0.00 | 0.00 | 0.00 | 0.00 | 0.00 |
| AMORTIZACIÓN DE LA DEUDA Y DISMINUCIÓN DE PASIVOS | 0.00 | 0.00 | 0.00 | 0.00 | 0.00 | 0.00 |
| PENSIONES Y JUBILACIONES | 0.00 | 0.00 | 0.00 | 0.00 | 0.00 | 0.00 |
| PARTICIPACIONES | 0.00 | 0.00 | 0.00 | 0.00 | 0.00 | 0.00 |
| TOTAL DEL GASTO: | 23,653,354.00 | 13,286,144.06 | 36,939,498.06 | 36,634,660.36 | 36,527,890.31 | 304,837.70 |

GOBIERNO CONSTITUCIONAL DEL ESTADO DE CHIAPAS
RAMO O DEPENDENCIA: Junta Local de Conciliación y Arbitraje del Estado de Chiapas
ESTADO ANALÍTICO DEL EJERCICIO DEL PRESUPUESTO DE EGRESOS EN CLASIFICACIÓN
ADMINISTRATIVA/ORGANISMO
DEL 1 DE ENERO AL 31 DE DICIEMBRE DE 2017

(Pesos)

RPA-3

| CONCEPTO | PRESUPUESTO DE EGRESOS | | | | | SUBEJERCICIO |
|---|------------------------|-------------------------------|----------------------|----------------------|----------------------|-------------------|
| | APROBADO | AMPLIACIONES - REDUCCIONES | MODIFICADO | DEVENGADO | PAGADO | |
| TOTAL | 23,653,354.00 | 13,286,144.06 | 36,939,498.06 | 36,634,660.36 | 36,527,890.31 | 304,837.70 |
| PODER EJECUTIVO | 23,653,354.00 | 13,286,144.06 | 36,939,498.06 | 36,634,660.36 | 36,527,890.31 | 304,837.70 |
| Junta Local de Conciliación y Arbitraje del Estado de Chiapas | 23,653,354.00 | 13,286,144.06 | 36,939,498.06 | 36,634,660.36 | 36,527,890.31 | 304,837.70 |



GOBIERNO DEL
ESTADO DE CHIAPAS

GOBIERNO CONSTITUCIONAL DEL ESTADO DE CHIAPAS
RAMO O DEPENDENCIA: Junta Local de Conciliación y Arbitraje del Estado de Chiapas
ESTADO ANALÍTICO DEL EJERCICIO DEL PRESUPUESTO DE EGRESOS EN CLASIFICACIÓN
ADMINISTRATIVA/ENTIDADES
DEL 1 DE ENERO AL 31 DE DICIEMBRE DE 2017



(Pesos)

RPA-5

| CONCEPTO | PRESUPUESTO DE EGRESOS | | | | | SUBEJERCICIO |
|---|------------------------|-------------------------------|------------|-----------|--------|--------------|
| | APROBADO | AMPLIACIONES - REDUCCIONES | MODIFICADO | DEVENGADO | PAGADO | |
| ENTIDADES PARAESTATALES Y FIDEICOMISOS NO EMPRESARIALES Y NO FINANCIEROS | NO APLICA | | | | | |
| INSTITUCIONES PÚBLICAS DE SEGURIDAD SOCIAL | NO APLICA | | | | | |
| ENTIDADES PARAESTATALES EMPRESARIALES NO FINANCIERAS CON PARTICIPACION ESTATAL MAYORITARIA | NO APLICA | | | | | |

GOBIERNO DEL ESTADO DE CHIAPAS
RAMO O DEPENDENCIA: Junta Local de Conciliación y Arbitraje del Estado de Chiapas
ESTADO ANALÍTICO DEL EJERCICIO DEL PRESUPUESTO DE EGRESOS CLASIFICACIÓN FUNCIONAL (FINALIDAD
Y FUNCIÓN)
DEL 1 DE ENERO AL 31 DE DICIEMBRE DE 2017

(Pesos)

RPA-6

| FI | FU | CONCEPTO | EGRESOS | | | | | SUBEJERCICIO |
|-------------------------|----------|----------|----------------------|-------------------------------|----------------------|----------------------|----------------------|-------------------|
| | | | APROBADO | AMPLIACIONES - REDUCCIONES | MODIFICADO | DEVENGADO | PAGADO | |
| 1 | Gobierno | | 23,653,354.00 | 13,286,144.06 | 36,939,498.06 | 36,634,660.36 | 36,527,890.31 | 304,837.70 |
| | 1.2 | Justicia | 23,653,354.00 | 13,286,144.06 | 36,939,498.06 | 36,634,660.36 | 36,527,890.31 | 304,837.70 |
| TOTAL DEL GASTO: | | | 23,653,354.00 | 13,286,144.06 | 36,939,498.06 | 36,634,660.36 | 36,527,890.31 | 304,837.70 |

GOBIERNO CONSTITUCIONAL DEL ESTADO DE CHIAPAS
JUNTA LOCAL DE CONCILIACIÓN Y ARBITRAJE DEL ESTADO DE
CHIAPAS
SISTEMA CONTABLE 2017
ENDEUDAMIENTO NETO

DEL 1o. DE ENERO AL 31 DE DICIEMBRE DE 2017

Fecha:

Página 1 de 1
29/01/2018

| IDENTIFICACIÓN DE CRÉDITO O INSTRUMENTO | CONTRATACIÓN/ COLOCACIÓN | AMORTIZACIÓN | ENDEUDAMIENTO NETO |
|---|--------------------------|--------------|--------------------|
| CRÉDITOS BANCARIOS | | | |

TOTAL CRÉDITOS BANCARIOS

OTROS INSTRUMENTOS DE DEUDA

NO APLICA

TOTAL OTROS INSTRUMENTOS DE DEUDA

TOTAL

GOBIERNO CONSTITUCIONAL DEL ESTADO DE CHIAPAS
JUNTA LOCAL DE CONCILIACIÓN Y ARBITRAJE DEL ESTADO DE
CHIAPAS
SISTEMA CONTABLE 2017
INTERESES DE LA DEUDA

DEL 1o. DE ENERO AL 31 DE DICIEMBRE DE 2017

Fecha:

Página 1 de 1
29/01/2018

| IDENTIFICACIÓN DE CRÉDITO O INSTRUMENTO | DEVENGADO | PAGADO |
|---|-----------|--------|
| CRÉDITOS BANCARIOS | | |

TOTAL DE INTERESES DE CRÉDITOS BANCARIOS

| |
|-----------------------------|
| OTROS INSTRUMENTOS DE DEUDA |
|-----------------------------|

TOTAL DE INTERESES DE OTROS INSTRUMENTOS DE DEUDA

TOTAL

NO APLICA

GOBIERNO DEL ESTADO DE CHIAPAS
RAMO O DEPENDENCIA: Junta Local de Conciliación y Arbitraje del Estado de Chiapas
GASTO POR CATEGORÍA PROGRAMÁTICA

DEL 1 DE ENERO AL 31 DE DICIEMBRE DE 2017

(Pesos)

RPA-7

| CONCEPTO | PRESUPUESTO DE EGRESOS | | | | | SUBEJERCICIO |
|--|------------------------|-------------------------------|----------------------|----------------------|----------------------|-------------------|
| | APROBADO | AMPLIACIONES - REDUCCIONES | MODIFICADO | DEVENGADO | PAGADO | |
| Programas | 23,653,354.00 | 13,286,144.06 | 36,939,498.06 | 36,634,660.36 | 36,527,890.31 | 304,837.70 |
| Subsidios: Sector Social y Privado o Entidades Federativas y Municipios | 0.00 | 0.00 | 0.00 | 0.00 | 0.00 | 0.00 |
| Otros Subsidios | 0.00 | 0.00 | 0.00 | 0.00 | 0.00 | 0.00 |
| Sujetos a Reglas de Operación | 0.00 | 0.00 | 0.00 | 0.00 | 0.00 | 0.00 |
| Desempeño de las Funciones | 23,653,354.00 | 13,286,144.06 | 36,939,498.06 | 36,634,660.36 | 36,527,890.31 | 304,837.70 |
| Específicos | 0.00 | 0.00 | 0.00 | 0.00 | 0.00 | 0.00 |
| Funciones de las Fuerzas Armadas (Únicamente Gobierno Federal) | 0.00 | 0.00 | 0.00 | 0.00 | 0.00 | 0.00 |
| Planeación, seguimiento y evaluación de políticas públicas | 0.00 | 0.00 | 0.00 | 0.00 | 0.00 | 0.00 |
| Prestación de Servicios Públicos | 0.00 | 0.00 | 0.00 | 0.00 | 0.00 | 0.00 |
| Promoción y fomento | 23,653,354.00 | 13,286,144.06 | 36,939,498.06 | 36,634,660.36 | 36,527,890.31 | 304,837.70 |
| Provisión de Bienes Públicos | 0.00 | 0.00 | 0.00 | 0.00 | 0.00 | 0.00 |
| Proyectos de inversión | 0.00 | 0.00 | 0.00 | 0.00 | 0.00 | 0.00 |
| Regulación y supervisión | 0.00 | 0.00 | 0.00 | 0.00 | 0.00 | 0.00 |
| Administrativos y de Apoyo | 0.00 | 0.00 | 0.00 | 0.00 | 0.00 | 0.00 |
| Apoyo a la función pública y al mejoramiento de la gestión | 0.00 | 0.00 | 0.00 | 0.00 | 0.00 | 0.00 |
| Apoyo al proceso presupuestario y para mejorar la eficiencia institucional | 0.00 | 0.00 | 0.00 | 0.00 | 0.00 | 0.00 |
| Operaciones ajenas | 0.00 | 0.00 | 0.00 | 0.00 | 0.00 | 0.00 |
| Compromisos | 0.00 | 0.00 | 0.00 | 0.00 | 0.00 | 0.00 |
| Desastres Naturales | 0.00 | 0.00 | 0.00 | 0.00 | 0.00 | 0.00 |
| Obligaciones de cumplimiento de resolución jurisdiccional | 0.00 | 0.00 | 0.00 | 0.00 | 0.00 | 0.00 |
| Obligaciones | 0.00 | 0.00 | 0.00 | 0.00 | 0.00 | 0.00 |
| Aportaciones a fondos de estabilización | 0.00 | 0.00 | 0.00 | 0.00 | 0.00 | 0.00 |
| Aportaciones a fondos de inversión y reestructura de pensiones | 0.00 | 0.00 | 0.00 | 0.00 | 0.00 | 0.00 |
| Aportaciones a la seguridad social | 0.00 | 0.00 | 0.00 | 0.00 | 0.00 | 0.00 |
| Pensiones y jubilaciones | 0.00 | 0.00 | 0.00 | 0.00 | 0.00 | 0.00 |
| Programas de Gasto Federalizado (Gobierno Federal) | 0.00 | 0.00 | 0.00 | 0.00 | 0.00 | 0.00 |
| Gasto Federalizado | 0.00 | 0.00 | 0.00 | 0.00 | 0.00 | 0.00 |
| Participaciones a entidades federativas y municipios | 0.00 | 0.00 | 0.00 | 0.00 | 0.00 | 0.00 |
| Costo financiero, deuda o apoyos a deudores y ahorradores de la banca | 0.00 | 0.00 | 0.00 | 0.00 | 0.00 | 0.00 |
| Adeudos de ejercicios fiscales anteriores | 0.00 | 0.00 | 0.00 | 0.00 | 0.00 | 0.00 |
| TOTAL DEL GASTO: | 23,653,354.00 | 13,286,144.06 | 36,939,498.06 | 36,634,660.36 | 36,527,890.31 | 304,837.70 |

PROGRAMAS Y PROYECTOS DE INVERSIÓN
DEL 1 DE ENERO AL 31 DE DICIEMBRE DEL 2017

| PP | PROGRAMA PRESUPUESTARIO / PROYECTO ESTRATÉGICO | MUNICIPIO / COBERTURA | PRESUPUESTO DE EGRESOS | | | | AVANCE % DEVENGADO/ MODIFICADO |
|----|--|-----------------------|------------------------|------------|-----------|--------|--------------------------------------|
| | | | APROBADO | MODIFICADO | DEVENGADO | PAGADO | |

GRAN TOTAL

NO APLICA

AVANCE DE CUMPLIMIENTO DE INDICADORES ESTRATÉGICOS
ENERO - DICIEMBRE

Organismo Público: 21111311 Junta Local de Conciliación y Arbitraje del Estado de Chiapas

| Misión | | | | |
|---|--|--|--|--|
| Resolver con plena autonomía e independencia los conflictos laborales que se susciten dentro de la competencia territorial del estado de Chiapas, a través de la conciliación de las partes en conflicto y haciendo uso del arbitraje que le confiere la Ley Federal del Trabajo a este tribunal del trabajo, garantizando con ello el acceso a la justicia de una manera pronta y expedita tal y como lo establece nuestra carta magna dentro de un marco de trato digno, logrando de esta manera la defensa de los derechos tanto de la clase obrera como patronal de la ciudadanía chiapaneca. | | | | |

| Visión | | | | |
|---|--|--|--|--|
| Ser un tribunal laboral que se distinga por su ardua labor en materia de trabajo, con el apoyo de su personal altamente capacitado, encargados de dirimir toda clase de controversias suscitadas entre la parte trabajadora y patronal. Sirviendo como pilares de la impartición de justicia con base en los principios de legalidad, inmediatez y prontitud. | | | | |

| COMPORTAMIENTO DEL EJERCICIO DEL GASTO | | | | | Aprobado (A) | Modificado (B) | Devengado (C) | % Devengado C/B |
|--|---|----|-----|-------------------------|---------------|----------------|---------------|-----------------|
| Fin | F | SF | SSF | Descripción | | | | |
| TOTALES | | | | | 23,653,354.00 | 36,939,498.06 | 36,634,660.36 | 99.17 |
| 1 | | | | Gobierno | 23,653,354.00 | 36,939,498.06 | 36,634,660.36 | 99.17 |
| | 2 | | | Justicia | 23,653,354.00 | 36,939,498.06 | 36,634,660.36 | 99.17 |
| | | 1 | | Impartición de justicia | 23,653,354.00 | 36,939,498.06 | 36,634,660.36 | 99.17 |
| | | | 1 | Impartición de justicia | 23,653,354.00 | 36,939,498.06 | 36,634,660.36 | 99.17 |

| Objetivos de Desarrollo Sostenible | |
|------------------------------------|--|
| Clave | Descripción |
| 08 | Promover el crecimiento económico sostenido, inclusivo y sostenible, el empleo pleno y productivo y el trabajo decente para todos. |

| Objetivos del Plan Nacional | | |
|-----------------------------|----------|--|
| Eje | Objetivo | Descripción |
| 1 | 01 | México en Paz. Promover y fortalecer la gobernabilidad democrática. |

| Objetivos del Plan Estatal | | | | |
|----------------------------|------|-----------|----------|--|
| Eje | Tema | Pol. Púb. | Objetivo | Descripción |
| 1 | 1 | 01 | 01 | Gobierno Cercano a la Gente. Gobierno y Sociedad. Estabilidad Social. Preservar las condiciones de gobernabilidad en el estado. |

AVANCE DE CUMPLIMIENTO DE INDICADORES ESTRATÉGICOS
ENERO - DICIEMBRE

Organismo Público: 21111311 Junta Local de Conciliación y Arbitraje del Estado de Chiapas

| Estrategias del Plan Estatal | | |
|------------------------------|----------|---|
| Clave Alineación PED | No. Est. | Descripción |
| 110101 | 09 | Promover mecanismos de regulación, mediación, conciliación y difusión en materia laboral a la población del estado. |

| Programa Sectorial | | |
|--------------------|------------------|---------------------------------|
| Programa | Clave Alineación | Descripción |
| F | 101110101 | Programa Sectorial de Gobierno. |

| Objetivos Estratégicos | | |
|------------------------|------------------|--|
| No. Obj. | Clave Alineación | Descripción |
| 1 | 101110101F | Impartir justicia laboral, promoviendo la paz social y armonía en las relaciones obrero patronal, mediante la conciliación y el arbitraje. |

| Indicadores Estratégicos | | | | | | | | | | | | | | |
|---|---------|------------------|------------------|---|---|---------------------------|--|-------------------------|-------------------------------------|-------------------------------------|-------------------------------------|-------------------------------------|---------------------|-----------------|
| No. Obj | No. Ind | Tipo y Dimensión | Unidad de Medida | Nombre del Indicador | Descripción Cualitativa (Numerador / Denominador) | Año y Valor de Línea Base | Denominador (A) | Total Numerador | Programado (B) | | | | Avances | |
| | | | | | | | | | Modificado (C) | | | | Efic. del Ejer. D/C | Meta Indic. D/A |
| | | | | | | | | | Alcanzado (D) | | | | | |
| | | | | | | | | | Trimestres | | | | | |
| | | | | I | II | III | IV | | | | | | | |
| 1 | 1 | Gestión Eficacia | Acción | Porcentaje de acciones encaminadas para impartición de justicia laboral | Número de acciones realizadas / Total de acciones programadas | 2017 140,217.00 | 141,827.00 | 140,217.00 91,484.00 | 38,368.00 38,368.00 22,666.00 | 38,368.00 38,368.00 22,826.00 | 31,741.00 31,741.00 21,497.00 | 31,740.00 31,740.00 24,495.00 | 65.24% | 64.50% |
| Productos y Servicios | | | | | | | Clientes y Usuarios | | | | | | | |
| Asesoría Jurídica laboral, recepción de demandas, registro sindical, conciliación obrero patronal, laudos y tomas de notas. | | | | | | | Población laboral activa, patrones, universidades, órganos descentralizados. | | | | | | | |

GOBIERNO CONSTITUCIONAL DEL ESTADO DE CHIAPAS
JUNTA LOCAL DE CONCILIACIÓN Y ARBITRAJE DEL ESTADO DE
CHIAPAS
SISTEMA CONTABLE 2017

INDICADORES DE POSTURA FISCAL
DEL 1o. DE ENERO AL 31 DE DICIEMBRE DE 2017

Fecha: Página 1 de 1
29/01/2018

| CONCEPTO | ESTIMADO | DEVENGADO | PAGADO |
|---|-------------|-------------|-------------|
| I. Ingresos Presupuestarios | 0.00 | 0.00 | 0.00 |
| Ingresos del Gobierno de la Entidad Federativa | 0.00 | 0.00 | 0.00 |
| Ingresos del Sector Paraestatal | 0.00 | 0.00 | 0.00 |
| II. Egresos Presupuestarios | 0.00 | 0.00 | 0.00 |
| Egresos del Gobierno de la Entidad Federativa | 0.00 | 0.00 | 0.00 |
| Egresos del Sector Paraestatal | 0.00 | 0.00 | 0.00 |
| III. Balance Presupuestario (Superávit o Déficit) (III = I - II) | 0.00 | 0.00 | 0.00 |

| CONCEPTO | ESTIMADO | DEVENGADO | PAGADO |
|---|-------------|-------------|-------------|
| III. Balance Presupuestario (Superávit o Déficit) | 0.00 | 0.00 | 0.00 |
| IV. Intereses, Comisiones y Gastos de la Deuda | 0.00 | 0.00 | 0.00 |
| V. Balance Primario (Superávit o Déficit) (V = III - IV) | 0.00 | 0.00 | 0.00 |

| CONCEPTO | ESTIMADO | DEVENGADO | PAGADO |
|---|-------------|-------------|-------------|
| A. Financiamiento | 0.00 | 0.00 | 0.00 |
| B. Amortización de la Deuda | 0.00 | 0.00 | 0.00 |
| C. Endeudamiento o Desendeudamiento (C= A - B) | 0.00 | 0.00 | 0.00 |

NO APLICA

SISTEMA CONTABLE 2017

RELACIÓN DE CUENTAS BANCARIAS PRODUCTIVAS ESPECÍFICAS

DEL 1o. DE ENERO AL 31 DE DICIEMBRE DE 2017

Página 1 de 1

Fecha:

29/01/2018

| FONDO, PROGRAMA O CONVENIO | DATOS DE LA CUENTA BANCARIA | | |
|----------------------------|-----------------------------|------------------|----------------|
| | INSTITUCIÓN BANCARIA | NÚMERO DE CUENTA | TIPO DE CUENTA |

NO APLICA

SISTEMA CONTABLE 2017

RELACIÓN DE ESQUEMAS BURSÁTILES Y COBERTURAS FINANCIERAS

DEL 1o. DE ENERO AL 31 DE DICIEMBRE DE 2017

Página 1 de 1

Fecha: 29/01/2018

RELACIÓN DE ESQUEMAS BURSÁTILES Y DE COBERTURAS FINANCIERAS

NO APLICA

EJERCICIO Y DESTINO DE GASTO FEDERALIZADO Y REINTEGROS
DEL 1o. DE ENERO AL 31 DE DICIEMBRE DE 2017

Página 1 de 1

EJERCICIO Y DESTINO DE GASTO FEDERALIZADO Y REINTEGROS

NO APLICA

| Concepto | 31 de diciembre de 2017 | 31 de diciembre de 2016 | Concepto | 31 de diciembre de 2017 | 31 de diciembre de 2016 |
|---|-------------------------|-------------------------|---|-------------------------|-------------------------|
| ACTIVO | | | PASIVO | | |
| Activo Circulante | | | Pasivo Circulante | | |
| Efectivo y Equivalentes | 855,752.15 | (9,152,090.52) | Cuentas por Pagar a Corto Plazo | 196,650.99 | 240,715.96 |
| Efectivo | | | Servicios Personales por Pagar a Corto Plazo | 181,907.94 | 200,085.89 |
| Bancos/Tesorería | | | Proveedores por Pagar a Corto Plazo | 1,718.00 | 38,262.87 |
| Bancos/Dependencias y Otros | 194.35 | 28,805.77 | Contratistas por Obras Públicas por Pagar a Corto Plazo | | |
| Inversiones Temporales (Hasta 3 Meses) | | | Participaciones y Aportaciones por Pagar a Corto Plazo | | |
| Fondos con Afectación Específica | 855,557.80 | (9,180,896.29) | Transferencias Otorgadas por Pagar a Corto Plazo | | |
| Depósitos de Fondos de Terceros en Garantía y/o Administración | | | Intereses, Comisiones y Otros Gastos de la Deuda Pública por Pagar a Corto Plazo | | |
| Otros Efectivos y Equivalentes | | | Retenciones y Contribuciones por Pagar a Corto Plazo | 1,176.23 | 2,367.20 |
| Derechos a Recibir Efectivo o Equivalentes | 0.00 | 0.00 | Devoluciones de la Ley de Ingresos por Pagar a Corto Plazo | | |
| Inversiones Financieras de Corto Plazo | | | Otras Cuentas por Pagar a Corto Plazo | 11,848.82 | |
| Cuentas por Cobrar a Corto Plazo | | | Documentos por Pagar a Corto Plazo | 0.00 | 0.00 |
| Deudores Diversos por Cobrar a Corto Plazo | | | Documentos Comerciales por Pagar a Corto Plazo | | |
| Ingresos por Recuperar a Corto Plazo | | | Documentos con Contratistas por Obras Públicas por Pagar a Corto Plazo | | |
| Deudores por Anticipos de la Tesorería a Corto Plazo | | | Otros Documentos por Pagar a Corto Plazo | | |
| Préstamos Otorgados a Corto Plazo | | | Porción a Corto Plazo de la Deuda Pública a Largo Plazo | 0.00 | 0.00 |
| Otros Derechos a Recibir Efectivo o Equivalentes a Corto Plazo | | | Porción a Corto Plazo de la Deuda Pública | | |
| Derechos a Recibir Bienes o Servicios | 0.00 | 0.00 | Porción a Corto Plazo de Arrendamiento Financiero | | |
| Anticipos a Proveedores por Adquisición de Bienes y Prestación de Servicios a Corto Plazo | | | Títulos y Valores a Corto Plazo | 0.00 | 0.00 |
| Anticipo a Proveedores por Adquisición de Bienes Inmuebles y Muebles a Corto Plazo | | | Pasivos Diferidos a Corto Plazo | 0.00 | 0.00 |
| Anticipo a Proveedores por Adquisición de Bienes Intangibles a Corto Plazo | | | Ingresos Cobrados por Adelantado a Corto Plazo | | |
| Anticipo a Contratistas por Obras Públicas a Corto Plazo | | | Intereses Cobrados por Adelantado a Corto Plazo | | |
| Otros Derechos a Recibir Bienes o Servicios a Corto Plazo | | | Otros Pasivos Diferidos a Corto Plazo | | |
| Inventarios | 0.00 | 0.00 | Fondos y Bienes de Terceros en Garantía y/o Administración a Corto Plazo | 0.00 | 0.00 |
| Inventario de Mercancías para Venta | | | Fondos en Garantía a Corto Plazo | | |
| Inventario de Mercancías Terminadas | | | Fondos en Administración a Corto Plazo | | |
| Inventario de Mercancías en Proceso de Elaboración | | | Fondos Contingentes a Corto Plazo | | |
| Inventario de Materias Primas, Materiales y Suministros para Producción | | | Fondos de Fideicomisos, Mandatos y Contratos Análogos a Corto Plazo | | |
| Bienes en Tránsito | | | Otros Fondos de Terceros en Garantía y/o Administración a Corto Plazo | | |
| Almacenes | 0.00 | 0.00 | Valores y Bienes en Garantía a Corto Plazo | | |
| Estimación por Pérdida o Deterioro de Activos Circulantes | 0.00 | 0.00 | Provisiones a Corto Plazo | 0.00 | 0.00 |
| Estimaciones para Cuentas Incobrables por Derechos a Recibir Efectivo o Equivalentes | | | Provisión para Demandas y Juicios a Corto Plazo | | |
| Estimación por Deterioro de Inventarios | | | Provisión para Contingencias a Corto Plazo | | |
| Otros Activos Circulantes | 0.00 | 0.00 | Otras Provisiones a Corto Plazo | | |
| Valores en Garantía | | | Otros Pasivos a Corto Plazo | 0.00 | 0.00 |
| Bienes en Garantía (excluye depósitos de fondos) | | | Ingresos por Clasificar | | |
| Bienes Derivados de Embargos, Decomisos, Aseguramientos y Dación en Pago | | | Recaudación por Participar | | |
| Adquisición con Fondos de Terceros | | | Otros Pasivos Circulantes | | |
| Total de Activos Circulantes | 855,752.15 | (9,152,090.52) | Total de Pasivos Circulantes | 196,650.99 | 240,715.96 |
| Activo No Circulante | | | Pasivo No Circulante | | |
| Inversiones Financieras a Largo Plazo | | | Cuentas por Pagar a Largo Plazo | | 47,392.02 |
| Derechos a Recibir Efectivo o Equivalentes a Largo Plazo | | | Documentos por Pagar a Largo Plazo | | |
| Bienes Inmuebles, Infraestructura y Construcciones en Proceso | | | Deuda Pública a Largo Plazo | | |
| Bienes Muebles | 525,297.04 | 153,060.90 | Pasivos Diferidos a Largo Plazo | | |
| Activos Intangibles | | | Fondos y Bienes de Terceros en Garantía y/o Administración a Largo Plazo | | |
| Depreciación, Deterioro y Amortización Acumulada de Bienes | | | Provisiones a Largo Plazo | | |
| Activos Diferidos | 364.41 | 11,002,911.42 | Total de Pasivos No Circulantes | 0.00 | 47,392.02 |
| Estimación por Pérdida o Deterioro de Activos no Circulantes | | | Total del Pasivo | 196,650.99 | 288,107.98 |
| Otros Activos no Circulantes | | | HACIENDA PÚBLICA / PATRIMONIO | | |
| Total de Activos No Circulantes | 525,661.45 | 11,155,972.32 | Hacienda Pública/Patrimonio Contribuido | 0.00 | 0.00 |
| Total del Activo | 1,381,413.60 | 2,003,881.80 | Aportaciones | | |
| | | | Donaciones de Capital | | |
| | | | Actualización de la Hacienda Pública/Patrimonio | | |
| | | | Hacienda Pública/Patrimonio Generado | 1,184,762.61 | 1,715,773.82 |
| | | | Resultados del Ejercicio (Ahorro/Desahorro) | 303,586.68 | 435,510.81 |
| | | | Resultados de Ejercicios Anteriores | 881,175.93 | 1,280,263.01 |
| | | | Revalúos | | |
| | | | Reservas | | |
| | | | Rectificaciones de Resultados de Ejercicios Anteriores | | |
| | | | Exceso o Insuficiencia en la Actualización de la Hacienda Pública/Patrimonio | 0.00 | 0.00 |
| | | | Resultado por Posición Monetaria | | |
| | | | Resultado por Tenencia de Activos no Monetarios | | |
| Total de Activos No Circulantes | 525,661.45 | 11,155,972.32 | Total Hacienda Pública/Patrimonio | 1,184,762.61 | 1,715,773.82 |
| Total del Activo | 1,381,413.60 | 2,003,881.80 | Total del Pasivo y Hacienda Pública/Patrimonio | 1,381,413.60 | 2,003,881.80 |

GOBIERNO CONSTITUCIONAL DEL ESTADO DE CHIAPAS
JUNTA LOCAL DE CONCILIACIÓN Y ARBITRAJE DEL ESTADO DE
CHIAPAS
SISTEMA CONTABLE 2017

INFORME ANALÍTICO DE LA DEUDA PÚBLICA Y OTROS PASIVOS
DEL 1o. DE ENERO AL 31 DE DICIEMBRE DE 2017

Página 1 de 1
 Fecha: 29/01/2018
 LDF-2

| Denominación de la Deuda Pública y Otros Pasivos | Saldo al 31 de diciembre de 2016 | Disposiciones del Período | Amortizaciones del Período | Revaluaciones, Reclasificaciones y Otros Ajustes | Saldo Final del Período | Pago de Intereses del Período | Pago de Comisiones y demás costos asociados durante el Período |
|--|----------------------------------|---------------------------|----------------------------|--|-------------------------|-------------------------------|--|
|--|----------------------------------|---------------------------|----------------------------|--|-------------------------|-------------------------------|--|

Deuda Pública

Corto Plazo

Instituciones de Crédito
 Títulos y Valores
 Arrendamientos Financieros

Largo Plazo

Instituciones de Crédito
 Títulos y Valores
 Arrendamientos Financieros

| | | | | | | | |
|----------------------|------|--|--|--|--|------|--|
| Otros Pasivos | 0.00 | | | | | 0.00 | |
|----------------------|------|--|--|--|--|------|--|

Total de la Deuda Pública y Otros Pasivos

Deuda Contingente (Informativo)

Valor de Instrumentos Bono Cupón Cero (Informativo)

Instrumento Bono Cupón Cero 1, Banobras
 Instrumento Bono Cupón Cero 2, Banobras

| Obligaciones a Corto Plazo | Monto Contratado | Plazo Pactado | Tasa de Interés | Comisiones y Costos Relacionados | Tasa Efectiva |
|----------------------------|------------------|---------------|-----------------|----------------------------------|---------------|
|----------------------------|------------------|---------------|-----------------|----------------------------------|---------------|

Obligaciones a Corto Plazo (Informativo)

Interacciones, S.A.

NO APLICA

GOBIERNO CONSTITUCIONAL DEL ESTADO DE CHIAPAS
JUNTA LOCAL DE CONCILIACIÓN Y ARBITRAJE DEL ESTADO DE
CHIAPAS
SISTEMA CONTABLE 2017

INFORME ANALÍTICO DE OBLIGACIONES DIFERENTES DE FINANCIAMIENTOS

DEL 1o. DE ENERO AL 31 DE DICIEMBRE DE 2017

Fecha:

Página 1 de 1

29/01/2018

LDF-3

| DENOMINACIÓN DE LAS OBLIGACIONES DIFERENTES DE FINANCIAMIENTO | FECHA DEL CONTRATO | FECHA DE INICIO DE OPERACIÓN DEL PROYECTO | FECHA DE VENCIMIENTO | MONTO DE LA INVERSIÓN PACTADO | PLAZO PACTADO | MONTO PROMEDIO MENSUAL DEL PAGO DE LA CONTRAPRESTACIÓN | MONTO PROMEDIO MENSUAL DEL PAGO DE LA CONTRAPRESTACIÓN CORRESPONDIENTE AL PAGO DE INVERSIÓN | MONTO PAGADO DE LA INVERSIÓN AL 31 DE DICIEMBRE DE 2017 | MONTO PAGADO DE LA INVERSIÓN ACTUALIZADO AL 31 DE DICIEMBRE DE 2017 | SALDO PENDIENTE POR PAGAR DE LA INVERSIÓN AL 31 DE DICIEMBRE DE 2017 |
|---|--------------------|---|----------------------|-------------------------------|---------------|--|---|---|---|--|
|---|--------------------|---|----------------------|-------------------------------|---------------|--|---|---|---|--|

APP'S

APP 1
APP 2
APP 3
APP XX

Otros instrumentos

Otro instrumento 1
Otro instrumento 2
Otro instrumento 3
Otro instrumento XX

Total de Obligaciones
Diferentes de Financiamiento

NO APLICA

SISTEMA CONTABLE 2017
BALANCE PRESUPUESTARIO
DEL 1o. DE ENERO AL 31 DE DICIEMBRE DE 2017

LDF 4

| CONCEPTO | ESTIMADO/APROBADO | DEVENGADO | RECAUDADO/PAGADO |
|---|-------------------|-------------|------------------|
| Ingresos Totales | 0.00 | 0.00 | 0.00 |
| Ingresos de Libre Disposición | 0.00 | 0.00 | 0.00 |
| Transferencias Federales Etiquetadas | 0.00 | 0.00 | 0.00 |
| Financiamiento Neto | 0.00 | 0.00 | 0.00 |
| Egresos Presupuestarios | 0.00 | 0.00 | 0.00 |
| Gasto No Etiquetado (sin incluir Amortización de la Deuda Pública) | 0.00 | 0.00 | 0.00 |
| Gasto Etiquetado (sin incluir Amortización de la Deuda Pública) | 0.00 | 0.00 | 0.00 |
| Remanentes del Ejercicio Anterior | | 0.00 | 0.00 |
| Remanentes de Ingresos de Libre Disposición aplicados en el periodo | | 0.00 | 0.00 |
| Remanentes de Transferencias Federales Etiquetadas aplicados en el periodo | | 0.00 | 0.00 |
| Balance Presupuestario | 0.00 | 0.00 | 0.00 |
| Balance Presupuestario sin Financiamiento Neto | 0.00 | 0.00 | 0.00 |
| Balance Presupuestario sin Financiamiento Neto y sin Remanentes del Ejercicio Anterior | 0.00 | 0.00 | 0.00 |

| CONCEPTO | APROBADO | DEVENGADO | PAGADO |
|--|-------------|-------------|-------------|
| Intereses, Comisiones y Gastos de la Deuda | 0.00 | 0.00 | 0.00 |
| Intereses, Comisiones y Gastos de la Deuda con Gasto No Etiquetado | 0.00 | 0.00 | 0.00 |
| Intereses, Comisiones y Gastos de la Deuda con Gasto Etiquetado | 0.00 | 0.00 | 0.00 |
| Balance Primario | 0.00 | 0.00 | 0.00 |

| CONCEPTO | ESTIMADO/APROBADO | DEVENGADO | RECAUDADO/PAGADO |
|---|-------------------|-------------|------------------|
| Financiamiento | 0.00 | 0.00 | 0.00 |
| Financiamiento con Fuente de Pago de Ingresos de Libre Disposición | 0.00 | 0.00 | 0.00 |
| Financiamiento con Fuente de Pago de Transferencias Federales Etiquetadas | 0.00 | 0.00 | 0.00 |
| Amortización de la Deuda | 0.00 | 0.00 | 0.00 |
| Amortización de la Deuda Pública con Gasto No Etiquetado | 0.00 | 0.00 | 0.00 |
| Amortización de la Deuda Pública con Gasto Etiquetado | 0.00 | 0.00 | 0.00 |
| Financiamiento Neto | 0.00 | 0.00 | 0.00 |

| CONCEPTO | ESTIMADO/APROBADO | DEVENGADO | RECAUDADO/PAGADO |
|---|-------------------|-------------|------------------|
| Ingresos de Libre Disposición | 0.00 | 0.00 | 0.00 |
| Financiamiento Neto con Fuente de Pago de Ingresos de Libre Disposición | 0.00 | 0.00 | 0.00 |
| Financiamiento con Fuente de Pago de Ingresos de Libre Disposición | 0.00 | 0.00 | 0.00 |
| Amortización de la Deuda Pública con Gasto No Etiquetado | 0.00 | 0.00 | 0.00 |
| Gasto No Etiquetado (sin incluir amortización de la Deuda Pública) | 0.00 | 0.00 | 0.00 |
| Remanentes de Ingresos de Libre Disposición aplicados en el periodo | | 0.00 | 0.00 |
| Balance Presupuestario de Recursos Disponibles | 0.00 | 0.00 | 0.00 |
| Balance Presupuestario de Recursos Disponibles sin Financiamiento Neto | 0.00 | 0.00 | 0.00 |

| CONCEPTO | ESTIMADO/APROBADO | DEVENGADO | RECAUDADO/PAGADO |
|--|-------------------|-------------|------------------|
| Transferencias Federales Etiquetadas | 0.00 | 0.00 | 0.00 |
| Financiamiento Neto con fuente de Pago de Transferencias Federales Etiquetadas | 0.00 | 0.00 | 0.00 |
| Financiamiento con Fuente de Pago de Transferencias Federales Etiquetadas | 0.00 | 0.00 | 0.00 |
| Amortización de la Deuda Pública con Gasto Etiquetado | 0.00 | 0.00 | 0.00 |
| Gasto Etiquetado (sin incluir Amortización de la Deuda) | 0.00 | 0.00 | 0.00 |
| Remanentes de Transferencias Federales Etiquetadas aplicados en el periodo | | 0.00 | 0.00 |
| Balance Presupuestario de Recursos Etiquetados | 0.00 | 0.00 | 0.00 |
| Balance Presupuestario de Recursos Etiquetados sin Financiamiento Neto | 0.00 | 0.00 | 0.00 |

NO APLICA

SISTEMA CONTABLE 2017
ESTADO ANALITICO DE INGRESOS DETALLADO
DEL 1o. DE ENERO AL 31 DE DICIEMBRE DE 2017

Página 1 de 1
Fecha: 29/01/2018

LDF-5

| RUBRO DE INGRESOS | INGRESO | | | | | DIFERENCIA |
|---|-------------|----------------------------|-------------|-------------|-------------|-------------|
| | ESTIMADO | AMPLIACIONES Y REDUCCIONES | MODIFICADO | DEVENGADO | RECAUDADO | |
| Ingresos de Libre Disposición | | | | | | |
| Impuestos | 0.00 | 0.00 | 0.00 | 0.00 | 0.00 | 0.00 |
| Cuotas y Aportaciones de Seguridad Social | 0.00 | 0.00 | 0.00 | 0.00 | 0.00 | 0.00 |
| Contribuciones de Mejoras | 0.00 | 0.00 | 0.00 | 0.00 | 0.00 | 0.00 |
| Derechos | 0.00 | 0.00 | 0.00 | 0.00 | 0.00 | 0.00 |
| Productos | 0.00 | 0.00 | 0.00 | 0.00 | 0.00 | 0.00 |
| Aprovechamientos | 0.00 | 0.00 | 0.00 | 0.00 | 0.00 | 0.00 |
| Ingresos por Venta de Bienes y Servicios | 0.00 | 0.00 | 0.00 | 0.00 | 0.00 | 0.00 |
| Participaciones | 0.00 | 0.00 | 0.00 | 0.00 | 0.00 | 0.00 |
| Fondo General de Participaciones | 0.00 | 0.00 | 0.00 | 0.00 | 0.00 | 0.00 |
| Fondo de Fomento Municipal | 0.00 | 0.00 | 0.00 | 0.00 | 0.00 | 0.00 |
| Fondo de Fiscalización y Recaudación | 0.00 | 0.00 | 0.00 | 0.00 | 0.00 | 0.00 |
| Fondo de Compensación | 0.00 | 0.00 | 0.00 | 0.00 | 0.00 | 0.00 |
| Fondo de Extracción de Hidrocarburos | 0.00 | 0.00 | 0.00 | 0.00 | 0.00 | 0.00 |
| Impuesto Especial Sobre Producción y Servicios | 0.00 | 0.00 | 0.00 | 0.00 | 0.00 | 0.00 |
| 0.136% de la Recaudación Federal Participable | 0.00 | 0.00 | 0.00 | 0.00 | 0.00 | 0.00 |
| 3.17% Sobre Extracción de Petróleo | 0.00 | 0.00 | 0.00 | 0.00 | 0.00 | 0.00 |
| Gasolinas y Diésel | 0.00 | 0.00 | 0.00 | 0.00 | 0.00 | 0.00 |
| Fondo del Impuesto Sobre la Renta | 0.00 | 0.00 | 0.00 | 0.00 | 0.00 | 0.00 |
| Fondo de Estabilización de los Ingresos de las Entidades Federativas | 0.00 | 0.00 | 0.00 | 0.00 | 0.00 | 0.00 |
| Incentivos Derivados de la Colaboración Fiscal | 0.00 | 0.00 | 0.00 | 0.00 | 0.00 | 0.00 |
| Tenencia o Uso de Vehículos | 0.00 | 0.00 | 0.00 | 0.00 | 0.00 | 0.00 |
| Fondo de Compensación ISAN | 0.00 | 0.00 | 0.00 | 0.00 | 0.00 | 0.00 |
| Impuesto Sobre Automóviles Nuevos | 0.00 | 0.00 | 0.00 | 0.00 | 0.00 | 0.00 |
| Fondo de Compensación de Repecos-Intermedios | 0.00 | 0.00 | 0.00 | 0.00 | 0.00 | 0.00 |
| Otros Incentivos Económicos | 0.00 | 0.00 | 0.00 | 0.00 | 0.00 | 0.00 |
| Transferencias | 0.00 | 0.00 | 0.00 | 0.00 | 0.00 | 0.00 |
| Convenios | 0.00 | 0.00 | 0.00 | 0.00 | 0.00 | 0.00 |
| Otros Convenios y Subsidios | 0.00 | 0.00 | 0.00 | 0.00 | 0.00 | 0.00 |
| Otros Ingresos de Libre Disposición | 0.00 | 0.00 | 0.00 | 0.00 | 0.00 | 0.00 |
| Participaciones en Ingresos Locales | 0.00 | 0.00 | 0.00 | 0.00 | 0.00 | 0.00 |
| Otros Ingresos de Libre Disposición | 0.00 | 0.00 | 0.00 | 0.00 | 0.00 | 0.00 |
| Total Ingresos de Libre Disposición | 0.00 | 0.00 | 0.00 | 0.00 | 0.00 | |
| Ingresos Excedentes de Ingresos de Libre Disposición | | | | | | 0.00 |
| Transferencias Federales Etiquetadas | | | | | | |
| Aportaciones | 0.00 | 0.00 | 0.00 | 0.00 | 0.00 | 0.00 |
| Fondo de Aportaciones para la Nómina Educativa y Gasto Operativo | 0.00 | 0.00 | 0.00 | 0.00 | 0.00 | 0.00 |
| Fondo de Aportaciones para los Servicios de Salud | 0.00 | 0.00 | 0.00 | 0.00 | 0.00 | 0.00 |
| Fondo de Aportaciones para la Infraestructura Social | 0.00 | 0.00 | 0.00 | 0.00 | 0.00 | 0.00 |
| Fondo de Aportaciones para el Fortalecimiento de los Municipios y de las Demarcaciones Territoriales del Distrito | 0.00 | 0.00 | 0.00 | 0.00 | 0.00 | 0.00 |
| Federal | 0.00 | 0.00 | 0.00 | 0.00 | 0.00 | 0.00 |
| Fondo de Aportaciones Múltiples | 0.00 | 0.00 | 0.00 | 0.00 | 0.00 | 0.00 |
| Fondo de Aportaciones para la Educación Tecnológica y de Adultos | 0.00 | 0.00 | 0.00 | 0.00 | 0.00 | 0.00 |
| Fondo de Aportaciones para la Seguridad Pública de los Estados y del Distrito Federal | 0.00 | 0.00 | 0.00 | 0.00 | 0.00 | 0.00 |
| Fondo de Aportaciones para el Fortalecimiento de las Entidades Federativas | 0.00 | 0.00 | 0.00 | 0.00 | 0.00 | 0.00 |
| Convenios | 0.00 | 0.00 | 0.00 | 0.00 | 0.00 | 0.00 |
| Convenios de Protección Social en Salud | 0.00 | 0.00 | 0.00 | 0.00 | 0.00 | 0.00 |
| Convenios de Descentralización | 0.00 | 0.00 | 0.00 | 0.00 | 0.00 | 0.00 |
| Convenios de Reasignación | 0.00 | 0.00 | 0.00 | 0.00 | 0.00 | 0.00 |
| Otros Convenios y Subsidios | 0.00 | 0.00 | 0.00 | 0.00 | 0.00 | 0.00 |
| Fondos Distintos de Aportaciones | 0.00 | 0.00 | 0.00 | 0.00 | 0.00 | 0.00 |
| Fondo para Entidades Federativas y Municipios Productores de Hidrocarburos | 0.00 | 0.00 | 0.00 | 0.00 | 0.00 | 0.00 |
| Fondo Minero | 0.00 | 0.00 | 0.00 | 0.00 | 0.00 | 0.00 |
| Transferencias, Subsidios y Subvenciones, y Pensiones y Jubilaciones | 0.00 | 0.00 | 0.00 | 0.00 | 0.00 | 0.00 |
| Otras Transferencias Federales Etiquetadas | 0.00 | 0.00 | 0.00 | 0.00 | 0.00 | 0.00 |
| Total de Transferencias Federales Etiquetadas | 0.00 | 0.00 | 0.00 | 0.00 | 0.00 | 0.00 |
| Ingresos Derivados de Financiamientos | 0.00 | 0.00 | 0.00 | 0.00 | 0.00 | 0.00 |
| Ingresos Derivados de Financiamientos | 0.00 | 0.00 | 0.00 | 0.00 | 0.00 | 0.00 |
| Total de Ingresos | 0.00 | 0.00 | 0.00 | 0.00 | 0.00 | 0.00 |
| Datos Informativos | | | | | | |
| Ingresos Derivados de Financiamientos con Fuente de Pago de Ingresos de Libre Disposición | 0.00 | 0.00 | 0.00 | 0.00 | 0.00 | 0.00 |
| Ingresos Derivados de Financiamientos con Fuente de Pago de Transferencias Federales Etiquetadas | 0.00 | 0.00 | 0.00 | 0.00 | 0.00 | 0.00 |
| Ingresos Derivados de Financiamientos | 0.00 | 0.00 | 0.00 | 0.00 | 0.00 | 0.00 |

NO APLICA

NOMBRE DEL ENTE PÚBLICO : Junta Local de Conciliación y Arbitraje del Estado de Chiapas

Estado Analítico del Ejercicio del Presupuesto de Egresos Detallado – LDF 6a.

Clasificación por Objeto del Gasto (Capítulo y Concepto)

Del 1 de Enero al 31 de diciembre de 2017

(PESOS)

| Concepto | Egresos | | | | | Subejercicio |
|---|----------------------|-------------------------------|----------------------|----------------------|----------------------|-------------------|
| | Aprobado | Ampliaciones / Reducciones | Modificado | Devengado | Pagado | |
| b5) Productos Químicos, Farmacéuticos y de Laboratorio. | 0.00 | 0.00 | 0.00 | 0.00 | 0.00 | 0.00 |
| b6) Combustibles, Lubricantes y Aditivos. | 0.00 | 0.00 | 0.00 | 0.00 | 0.00 | 0.00 |
| b7) Vestuario, Blancos, Prendas de Protección y Artículos Deportivos. | 0.00 | 0.00 | 0.00 | 0.00 | 0.00 | 0.00 |
| b8) Materiales y Suministros para Seguridad. | 0.00 | 0.00 | 0.00 | 0.00 | 0.00 | 0.00 |
| b9) Herramientas, Refacciones y Accesorios Menores. | 0.00 | 0.00 | 0.00 | 0.00 | 0.00 | 0.00 |
| C. Servicios Generales. | 0.00 | 0.00 | 0.00 | 0.00 | 0.00 | 0.00 |
| c1) Servicios Básicos. | 0.00 | 0.00 | 0.00 | 0.00 | 0.00 | 0.00 |
| c2) Servicios de Arrendamiento. | 0.00 | 0.00 | 0.00 | 0.00 | 0.00 | 0.00 |
| c3) Servicios Profesionales, Científicos, Técnicos y Otros Servicios. | 0.00 | 0.00 | 0.00 | 0.00 | 0.00 | 0.00 |
| c4) Servicios Financieros, Bancarios y Comerciales. | 0.00 | 0.00 | 0.00 | 0.00 | 0.00 | 0.00 |
| c5) Servicios de Instalación, Reparación, Mantenimiento y Conservación. | 0.00 | 0.00 | 0.00 | 0.00 | 0.00 | 0.00 |
| c6) Servicios de Comunicación Social y Publicidad. | 0.00 | 0.00 | 0.00 | 0.00 | 0.00 | 0.00 |
| c7) Servicios de Traslado y Viáticos. | 0.00 | 0.00 | 0.00 | 0.00 | 0.00 | 0.00 |
| c8) Servicios Oficiales. | 0.00 | 0.00 | 0.00 | 0.00 | 0.00 | 0.00 |
| c9) Otros Servicios Generales. | 0.00 | 0.00 | 0.00 | 0.00 | 0.00 | 0.00 |
| D. Transferencias, Asignaciones, Subsidios y Otras Ayudas. | 0.00 | 0.00 | 0.00 | 0.00 | 0.00 | 0.00 |
| d1) Transferencias Internas y Asignaciones al Sector Público. | 0.00 | 0.00 | 0.00 | 0.00 | 0.00 | 0.00 |
| d2) Transferencias al Resto del Sector Público. | 0.00 | 0.00 | 0.00 | 0.00 | 0.00 | 0.00 |
| d3) Subsidios y Subvenciones. | 0.00 | 0.00 | 0.00 | 0.00 | 0.00 | 0.00 |
| d4) Ayudas Sociales. | 0.00 | 0.00 | 0.00 | 0.00 | 0.00 | 0.00 |
| d5) Pensiones y Jubilaciones. | 0.00 | 0.00 | 0.00 | 0.00 | 0.00 | 0.00 |
| d6) Transferencias a Fideicomisos, Mandatos y Otros Análogos. | 0.00 | 0.00 | 0.00 | 0.00 | 0.00 | 0.00 |
| d7) Transferencias a la Seguridad Social | 0.00 | 0.00 | 0.00 | 0.00 | 0.00 | 0.00 |
| d8) Donativos | 0.00 | 0.00 | 0.00 | 0.00 | 0.00 | 0.00 |
| d9) Transferencias al Exterior. | 0.00 | 0.00 | 0.00 | 0.00 | 0.00 | 0.00 |
| E. Bienes Muebles, Inmuebles e Intangibles. | 0.00 | 0.00 | 0.00 | 0.00 | 0.00 | 0.00 |
| e1) Mobiliario y Equipo de Administración. | 0.00 | 0.00 | 0.00 | 0.00 | 0.00 | 0.00 |
| e2) Mobiliario y Equipo Educativo y Recreativo. | 0.00 | 0.00 | 0.00 | 0.00 | 0.00 | 0.00 |
| e3) Equipo e Instrumental Médico y de Laboratorio. | 0.00 | 0.00 | 0.00 | 0.00 | 0.00 | 0.00 |
| e4) Vehículos y Equipo de Transporte. | 0.00 | 0.00 | 0.00 | 0.00 | 0.00 | 0.00 |
| e5) Equipo de Defensa y Seguridad. | 0.00 | 0.00 | 0.00 | 0.00 | 0.00 | 0.00 |
| e6) Maquinaria, Otros Equipos y Herramientas. | 0.00 | 0.00 | 0.00 | 0.00 | 0.00 | 0.00 |
| e7) Activos Biológicos. | 0.00 | 0.00 | 0.00 | 0.00 | 0.00 | 0.00 |
| e8) Bienes Inmuebles. | 0.00 | 0.00 | 0.00 | 0.00 | 0.00 | 0.00 |
| e9) Activos Intangibles. | 0.00 | 0.00 | 0.00 | 0.00 | 0.00 | 0.00 |
| F. Inversión Pública. | 0.00 | 0.00 | 0.00 | 0.00 | 0.00 | 0.00 |
| f1) Obra Pública en Bienes de Dominio Público. | 0.00 | 0.00 | 0.00 | 0.00 | 0.00 | 0.00 |
| f2) Obra Pública en Bienes Propios. | 0.00 | 0.00 | 0.00 | 0.00 | 0.00 | 0.00 |
| f3) Proyectos Productivos y Acciones de Fomento | 0.00 | 0.00 | 0.00 | 0.00 | 0.00 | 0.00 |
| G. Inversiones Financieras y Otras Provisiones. | 0.00 | 0.00 | 0.00 | 0.00 | 0.00 | 0.00 |
| g1) Inversiones para el Fomento de Actividades Productivas | 0.00 | 0.00 | 0.00 | 0.00 | 0.00 | 0.00 |
| g2) Acciones y Participaciones de Capital | 0.00 | 0.00 | 0.00 | 0.00 | 0.00 | 0.00 |
| g3) Compra de Títulos y Valores | 0.00 | 0.00 | 0.00 | 0.00 | 0.00 | 0.00 |
| g4) Concesión de Préstamos. | 0.00 | 0.00 | 0.00 | 0.00 | 0.00 | 0.00 |
| g5) Inversiones en Fideicomisos, Mandatos y Otros Análogos. | 0.00 | 0.00 | 0.00 | 0.00 | 0.00 | 0.00 |
| Fideicomiso de Desastres Naturales (informativo) | | | | | | |
| g6) Otras Inversiones Financieras | 0.00 | 0.00 | 0.00 | 0.00 | 0.00 | 0.00 |
| g7) Provisiones para Contingencias y Otras Erogaciones Especiales. | 0.00 | 0.00 | 0.00 | 0.00 | 0.00 | 0.00 |
| H. Participaciones y Aportaciones. | 0.00 | 0.00 | 0.00 | 0.00 | 0.00 | 0.00 |
| h1) Participaciones. | 0.00 | 0.00 | 0.00 | 0.00 | 0.00 | 0.00 |
| h2) Aportaciones. | 0.00 | 0.00 | 0.00 | 0.00 | 0.00 | 0.00 |
| h3) Convenios. | 0.00 | 0.00 | 0.00 | 0.00 | 0.00 | 0.00 |
| I. Deuda Pública. | 0.00 | 0.00 | 0.00 | 0.00 | 0.00 | 0.00 |
| i1) Amortización de la Deuda Pública. | 0.00 | 0.00 | 0.00 | 0.00 | 0.00 | 0.00 |
| i2) Intereses de la Deuda Pública. | 0.00 | 0.00 | 0.00 | 0.00 | 0.00 | 0.00 |
| i3) Comisiones de la Deuda Pública. | 0.00 | 0.00 | 0.00 | 0.00 | 0.00 | 0.00 |
| i4) Gastos de la Deuda Pública. | 0.00 | 0.00 | 0.00 | 0.00 | 0.00 | 0.00 |
| i5) Costo por Coberturas. | 0.00 | 0.00 | 0.00 | 0.00 | 0.00 | 0.00 |
| i6) Apoyos Financieros. | 0.00 | 0.00 | 0.00 | 0.00 | 0.00 | 0.00 |
| i7) Adeudos de Ejercicios Fiscales Anteriores (ADEFAS). | 0.00 | 0.00 | 0.00 | 0.00 | 0.00 | 0.00 |
| III. Total de Egresos | 23,653,354.00 | 13,286,144.06 | 36,939,498.06 | 36,634,660.36 | 36,527,890.31 | 304,837.70 |

NOMBRE DEL ENTE PÚBLICO : Junta Local de Conciliación y Arbitraje del Estado de Chiapas
Estado Analítico del Ejercicio del Presupuesto de Egresos Detallado – LDF 6b.

Clasificación Administrativa

Del 1 de Enero al 31 de diciembre de 2017
(PESOS)

| Concepto | Egresos | | | | | Subejercicio |
|---|----------------------|-------------------------------|----------------------|----------------------|----------------------|-------------------|
| | Aprobado | Ampliaciones / Reducciones | Modificado | Devengado | Pagado | |
| I. Gasto No Etiquetado | 23,653,354.00 | 13,286,144.06 | 36,939,498.06 | 36,634,660.36 | 36,527,890.31 | 304,837.70 |
| Junta Local de Conciliación y Arbitraje del Estado de Chiapas | 23,653,354.00 | 13,286,144.06 | 36,939,498.06 | 36,634,660.36 | 36,527,890.31 | 304,837.70 |
| II. Gasto Etiquetado | 0.00 | 0.00 | 0.00 | 0.00 | 0.00 | 0.00 |
| Junta Local de Conciliación y Arbitraje del Estado de Chiapas | 0.00 | 0.00 | 0.00 | 0.00 | 0.00 | 0.00 |
| III. Total de Egresos | 23,653,354.00 | 13,286,144.06 | 36,939,498.06 | 36,634,660.36 | 36,527,890.31 | 304,837.70 |

NOMBRE DEL ENTE PÚBLICO : Junta Local de Conciliación y Arbitraje del Estado de Chiapas

Estado Analítico del Ejercicio del Presupuesto de Egresos Detallado – LDF 6c.

Clasificación Funcional (Finalidad y Función)

Del 1 de Enero al 31 de diciembre de 2017

(PESOS)

| Concepto | Egresos | | | | | Subejercicio |
|--|----------------------|-------------------------------|----------------------|----------------------|----------------------|-------------------|
| | Aprobado | Ampliaciones / Reducciones | Modificado | Devengado | Pagado | |
| I. Gasto No Etiquetado | 23,653,354.00 | 13,286,144.06 | 36,939,498.06 | 36,634,660.36 | 36,527,890.31 | 304,837.70 |
| A. Gobierno | 23,653,354.00 | 13,286,144.06 | 36,939,498.06 | 36,634,660.36 | 36,527,890.31 | 304,837.70 |
| a1) Legislación | 0.00 | 0.00 | 0.00 | 0.00 | 0.00 | 0.00 |
| a2) Justicia | 23,653,354.00 | 13,286,144.06 | 36,939,498.06 | 36,634,660.36 | 36,527,890.31 | 304,837.70 |
| a3) Coordinación de la política de gobierno | 0.00 | 0.00 | 0.00 | 0.00 | 0.00 | 0.00 |
| a4) Relaciones exteriores | 0.00 | 0.00 | 0.00 | 0.00 | 0.00 | 0.00 |
| a5) Asuntos financieros y hacendarios | 0.00 | 0.00 | 0.00 | 0.00 | 0.00 | 0.00 |
| a6) Seguridad Nacional | 0.00 | 0.00 | 0.00 | 0.00 | 0.00 | 0.00 |
| a7) Asuntos de orden público y de seguridad interior | 0.00 | 0.00 | 0.00 | 0.00 | 0.00 | 0.00 |
| a8) Otros servicios generales | 0.00 | 0.00 | 0.00 | 0.00 | 0.00 | 0.00 |
| B. Desarrollo Social | 0.00 | 0.00 | 0.00 | 0.00 | 0.00 | 0.00 |
| b1) Protección ambiental | 0.00 | 0.00 | 0.00 | 0.00 | 0.00 | 0.00 |
| b2) Vivienda y servicios a la comunidad | 0.00 | 0.00 | 0.00 | 0.00 | 0.00 | 0.00 |
| b3) Salud | 0.00 | 0.00 | 0.00 | 0.00 | 0.00 | 0.00 |
| b4) Recreación, cultura y otras manifestaciones sociales | 0.00 | 0.00 | 0.00 | 0.00 | 0.00 | 0.00 |
| b5) Educación | 0.00 | 0.00 | 0.00 | 0.00 | 0.00 | 0.00 |
| b6) Protección social | 0.00 | 0.00 | 0.00 | 0.00 | 0.00 | 0.00 |
| b7) Otros Asuntos Sociales | 0.00 | 0.00 | 0.00 | 0.00 | 0.00 | 0.00 |
| C. Desarrollo Económico | 0.00 | 0.00 | 0.00 | 0.00 | 0.00 | 0.00 |
| c1) Asuntos económicos, comerciales y laborales en general | 0.00 | 0.00 | 0.00 | 0.00 | 0.00 | 0.00 |
| c2) Agropecuaria, silvicultura, pesca y caza | 0.00 | 0.00 | 0.00 | 0.00 | 0.00 | 0.00 |
| c3) Combustibles y energía | 0.00 | 0.00 | 0.00 | 0.00 | 0.00 | 0.00 |
| c4) Minería, manufacturas y construcción | 0.00 | 0.00 | 0.00 | 0.00 | 0.00 | 0.00 |
| c5) Transporte | 0.00 | 0.00 | 0.00 | 0.00 | 0.00 | 0.00 |
| c6) Comunicaciones | 0.00 | 0.00 | 0.00 | 0.00 | 0.00 | 0.00 |
| c7) Turismo | 0.00 | 0.00 | 0.00 | 0.00 | 0.00 | 0.00 |
| c8) Ciencia, tecnología e innovación | 0.00 | 0.00 | 0.00 | 0.00 | 0.00 | 0.00 |
| c9) Otras industrias y otros asuntos económicos | 0.00 | 0.00 | 0.00 | 0.00 | 0.00 | 0.00 |
| D. Otras no Clasificadas en Funciones Anteriores | 0.00 | 0.00 | 0.00 | 0.00 | 0.00 | 0.00 |
| d1) Transac. de la deuda pública/costo financiero de la deuda | 0.00 | 0.00 | 0.00 | 0.00 | 0.00 | 0.00 |
| d2) Transf., part. y aport. entre diferentes niv. y ord. de gob. | 0.00 | 0.00 | 0.00 | 0.00 | 0.00 | 0.00 |
| d3) Saneamiento del Sistema Financiero | 0.00 | 0.00 | 0.00 | 0.00 | 0.00 | 0.00 |
| d4) Adeudos de Ejercicios Fiscales Anteriores | 0.00 | 0.00 | 0.00 | 0.00 | 0.00 | 0.00 |
| II. Gasto Etiquetado | 0.00 | 0.00 | 0.00 | 0.00 | 0.00 | 0.00 |
| A. Gobierno | 0.00 | 0.00 | 0.00 | 0.00 | 0.00 | 0.00 |
| a1) Legislación | 0.00 | 0.00 | 0.00 | 0.00 | 0.00 | 0.00 |
| a2) Justicia | 0.00 | 0.00 | 0.00 | 0.00 | 0.00 | 0.00 |
| a3) Coordinación de la política de gobierno | 0.00 | 0.00 | 0.00 | 0.00 | 0.00 | 0.00 |
| a4) Relaciones exteriores | 0.00 | 0.00 | 0.00 | 0.00 | 0.00 | 0.00 |
| a5) Asuntos financieros y hacendarios | 0.00 | 0.00 | 0.00 | 0.00 | 0.00 | 0.00 |
| a6) Seguridad Nacional | 0.00 | 0.00 | 0.00 | 0.00 | 0.00 | 0.00 |
| a7) Asuntos de orden público y de seguridad interior | 0.00 | 0.00 | 0.00 | 0.00 | 0.00 | 0.00 |
| a8) Otros servicios generales | 0.00 | 0.00 | 0.00 | 0.00 | 0.00 | 0.00 |
| B. Desarrollo Social | 0.00 | 0.00 | 0.00 | 0.00 | 0.00 | 0.00 |
| b1) Protección ambiental | 0.00 | 0.00 | 0.00 | 0.00 | 0.00 | 0.00 |
| b2) Vivienda y servicios a la comunidad | 0.00 | 0.00 | 0.00 | 0.00 | 0.00 | 0.00 |
| b3) Salud | 0.00 | 0.00 | 0.00 | 0.00 | 0.00 | 0.00 |
| b4) Recreación, cultura y otras manifestaciones sociales | 0.00 | 0.00 | 0.00 | 0.00 | 0.00 | 0.00 |
| b5) Educación | 0.00 | 0.00 | 0.00 | 0.00 | 0.00 | 0.00 |
| b6) Protección social | 0.00 | 0.00 | 0.00 | 0.00 | 0.00 | 0.00 |
| b7) Otros Asuntos Sociales | 0.00 | 0.00 | 0.00 | 0.00 | 0.00 | 0.00 |
| C. Desarrollo Económico | 0.00 | 0.00 | 0.00 | 0.00 | 0.00 | 0.00 |
| c1) Asuntos económicos, comerciales y laborales en general | 0.00 | 0.00 | 0.00 | 0.00 | 0.00 | 0.00 |
| c2) Agropecuaria, silvicultura, pesca y caza | 0.00 | 0.00 | 0.00 | 0.00 | 0.00 | 0.00 |
| c3) Combustibles y energía | 0.00 | 0.00 | 0.00 | 0.00 | 0.00 | 0.00 |
| c4) Minería, manufacturas y construcción | 0.00 | 0.00 | 0.00 | 0.00 | 0.00 | 0.00 |
| c5) Transporte | 0.00 | 0.00 | 0.00 | 0.00 | 0.00 | 0.00 |
| c6) Comunicaciones | 0.00 | 0.00 | 0.00 | 0.00 | 0.00 | 0.00 |
| c7) Turismo | 0.00 | 0.00 | 0.00 | 0.00 | 0.00 | 0.00 |
| c8) Ciencia, tecnología e innovación | 0.00 | 0.00 | 0.00 | 0.00 | 0.00 | 0.00 |
| c9) Otras industrias y otros asuntos económicos | 0.00 | 0.00 | 0.00 | 0.00 | 0.00 | 0.00 |
| D. Otras no Clasificadas en Funciones Anteriores | 0.00 | 0.00 | 0.00 | 0.00 | 0.00 | 0.00 |
| d1) Transac. de la deuda pública/costo financiero de la deuda | 0.00 | 0.00 | 0.00 | 0.00 | 0.00 | 0.00 |
| d2) Transf., part. y aport. entre diferentes niv. y ord. de gob. | 0.00 | 0.00 | 0.00 | 0.00 | 0.00 | 0.00 |
| d3) Saneamiento del Sistema Financiero | 0.00 | 0.00 | 0.00 | 0.00 | 0.00 | 0.00 |
| d4) Adeudos de Ejercicios Fiscales Anteriores | 0.00 | 0.00 | 0.00 | 0.00 | 0.00 | 0.00 |
| III. Total de Egresos | 23,653,354.00 | 13,286,144.06 | 36,939,498.06 | 36,634,660.36 | 36,527,890.31 | 304,837.70 |

NOMBRE DEL ENTE PÚBLICO : Junta Local de Conciliación y Arbitraje del Estado de Chiapas

Estado Analítico del Ejercicio del Presupuesto de Egresos Detallado – LDF 6d.

Clasificación de Servicios Personales por Categoría

Del 1 de Enero al 31 de diciembre de 2017

(PESOS)

| Concepto | Egresos | | | | | Subejercicio |
|---|----------------------|-------------------------------|----------------------|----------------------|----------------------|-------------------|
| | Aprobado | Ampliaciones / Reducciones | Modificado | Devengado | Pagado | |
| I. Gasto No Etiquetado | 22,603,428.96 | 12,966,995.52 | 35,570,424.48 | 35,281,853.55 | 35,177,977.73 | 288,570.93 |
| A. Personal Administrativo y de Servicio Público | 22,603,428.96 | 12,966,995.52 | 35,570,424.48 | 35,281,853.55 | 35,177,977.73 | 288,570.93 |
| B. Magisterio | 0.00 | 0.00 | 0.00 | 0.00 | 0.00 | 0.00 |
| C. Servicios de Salud | 0.00 | 0.00 | 0.00 | 0.00 | 0.00 | 0.00 |
| c1) Personal Administrativo | 0.00 | 0.00 | 0.00 | 0.00 | 0.00 | 0.00 |
| c2) Personal Médico, Paramédico y Afín | 0.00 | 0.00 | 0.00 | 0.00 | 0.00 | 0.00 |
| D. Seguridad Pública | 0.00 | 0.00 | 0.00 | 0.00 | 0.00 | 0.00 |
| E. Gastos Asociados a la Implementación de Nuevas Leyes Federales o Reformas a las mismas | 0.00 | 0.00 | 0.00 | 0.00 | 0.00 | 0.00 |
| e1) Nombre del Programa o Ley 1 | 0.00 | 0.00 | 0.00 | 0.00 | 0.00 | 0.00 |
| F. Sentencias Laborales Definitivas | 0.00 | 0.00 | 0.00 | 0.00 | 0.00 | 0.00 |
| II. Gasto Etiquetado | 0.00 | 0.00 | 0.00 | 0.00 | 0.00 | 0.00 |
| A. Personal Administrativo y de Servicio Público | 0.00 | 0.00 | 0.00 | 0.00 | 0.00 | 0.00 |
| B. Magisterio | 0.00 | 0.00 | 0.00 | 0.00 | 0.00 | 0.00 |
| C. Servicios de Salud | 0.00 | 0.00 | 0.00 | 0.00 | 0.00 | 0.00 |
| c1) Personal Administrativo | 0.00 | 0.00 | 0.00 | 0.00 | 0.00 | 0.00 |
| c2) Personal Médico, Paramédico y Afín | 0.00 | 0.00 | 0.00 | 0.00 | 0.00 | 0.00 |
| D. Seguridad Pública | 0.00 | 0.00 | 0.00 | 0.00 | 0.00 | 0.00 |
| E. Gastos Asociados a la Implementación de Nuevas Leyes Federales o Reformas a las mismas | 0.00 | 0.00 | 0.00 | 0.00 | 0.00 | 0.00 |
| e1) Nombre del Programa o Ley 1 | 0.00 | 0.00 | 0.00 | 0.00 | 0.00 | 0.00 |
| F. Sentencias Laborales Definitivas | 0.00 | 0.00 | 0.00 | 0.00 | 0.00 | 0.00 |
| III. Total del Gasto en Servicios Personales | 22,603,428.96 | 12,966,995.52 | 35,570,424.48 | 35,281,853.55 | 35,177,977.73 | 288,570.93 |

JUNTA LOCAL DE CONCILIACIÓN Y ARBITRAJE DEL ESTADO DE CHIAPAS: SECRETARÍA DE HACIENDA
 GUÍA DE CUMPLIMIENTO DE LA LEY DE DISCIPLINA FINANCIERA DE LAS ENTIDADES FEDERATIVAS Y MUNICIPIOS
 DEL 1 DE ENERO AL 31 DE DICIEMBRE DEL 2017

| Indicadores de Observancia | Implementación | | Resultado | | Fundamento | Comentarios |
|--|---|--------------------------------|---------------|---------------------------|---------------------------------|--|
| | SI | NO | Monto o valor | Unidad (pesos/porcentaje) | | |
| | Mecanismo de Verificación | Fecha estimada de cumplimiento | | | | |
| INDICADORES PRESUPUESTARIOS | | | | | | |
| A. INDICADORES CUANTITATIVOS | | | | | | |
| 1 Balance Presupuestario Sostenible | | | | | | |
| a. Propuesto | Iniciativa de Ley de Ingresos y Proyecto de Presupuesto de Egresos | 31 de Diciembre 2017 | 0.00 | pesos | Art. 6 y 19 de la LDF | |
| b. Aprobado | Ley de Ingresos y Presupuesto de Egresos | 31 de Diciembre 2017 | 0.00 | pesos | Art. 6 y 19 de la LDF | |
| c. Ejercido | Cuenta Pública / Formato 4 LDF | 31 de Diciembre 2017 | 0.00 | pesos | Art. 6 y 19 de la LDF | |
| 2 Balance Presupuestario de Recursos Disponibles Sostenible | | | | | | |
| a. Propuesto | Iniciativa de Ley de Ingresos y Proyecto de Presupuesto de Egresos | 31 de Diciembre 2017 | 0.00 | pesos | Art. 6 y 19 de la LDF | |
| b. Aprobado | Ley de Ingresos y Presupuesto de Egresos | 31 de Diciembre 2017 | 0.00 | pesos | Art. 6 y 19 de la LDF | |
| c. Ejercido | Cuenta Pública / Formato 4 LDF | 31 de Diciembre 2017 | 0.00 | pesos | Art. 6 y 19 de la LDF | |
| 3 Financiamiento Neto dentro del Techo de Financiamiento Neto | | | | | | |
| a. Propuesto | Iniciativa de Ley de Ingresos | 31 de Diciembre 2017 | 0.00 | pesos | Art. 6, 19 y 46 de la LDF | |
| b. Aprobado | Ley de Ingresos | 31 de Diciembre 2017 | 0.00 | pesos | Art. 6, 19 y 46 de la LDF | |
| c. Ejercido | Cuenta Pública / Formato 4 LDF | 31 de Diciembre 2017 | 0.00 | pesos | Art. 6, 19 y 46 de la LDF | |
| 4 Recursos destinados a la atención de desastres naturales | | | | | | |
| a. Asignación al fideicomiso para desastres naturales | | | | | | |
| a.1 Aprobado | Reporte Trim. Formato 6 a) | 31 de Diciembre 2017 | N/A | pesos | Art. 9 de la LDF | |
| a.2 Pagado | Cuenta Pública / Formato 6 a) | 31 de Diciembre 2017 | N/A | pesos | Art. 9 de la LDF | |
| b. Aportación promedio realizada por la Entidad Federativa durante los 5 ejercicios previos, para infraestructura dañada por desastres naturales | Autorizaciones de recursos aprobados por el FONDEN | 31 de Diciembre 2017 | N/A | pesos | Art. 9 de la LDF | |
| c. Saldo del fideicomiso para desastres naturales | Cuenta Pública / Auxiliar de Cuentas | 31 de Diciembre 2017 | N/A | pesos | Art. 9 de la LDF | |
| d. Costo promedio de los últimos 5 ejercicios de la reconstrucción de infraestructura dañada por desastres naturales | Autorizaciones de recursos aprobados por el FONDEN | 31 de Diciembre 2017 | N/A | pesos | Art. 9 de la LDF | |
| 5 Techo para servicios personales | | | | | | |
| a. Asignación en el Presupuesto de Egresos | Reporte Trim. Formato 6 d) | 31 de Diciembre 2017 | 22,603,428.96 | pesos | Art. 10 y 21 de la LDF | Presupuesto aprobado en servicios personales |
| b. Ejercido | Reporte Trim. Formato 6 d) | 31 de Diciembre 2017 | 35,281,853.55 | pesos | Art. 13 fracc. V y 21 de la LDF | Presupuesto ejercido en servicios personales |
| 6 Previsiones de gasto para compromisos de pago derivados de APPs | | | | | | |
| a. Asignación en el Presupuesto de Egresos | Presupuesto de Egresos | 31 de Diciembre 2017 | N/A | pesos | Art. 11 y 21 de la LDF | |
| 7 Techo de ADEFAS para el ejercicio fiscal | | | | | | |
| a. Propuesto | Proyecto de Presupuesto de Egresos | 31 de Diciembre 2017 | 0.00 | pesos | Art. 12 y 20 de la LDF | |
| b. Aprobado | Reporte Trim. Formato 6 a) | 31 de Diciembre 2017 | 0.00 | pesos | Art. 12 y 20 de la LDF | |
| c. Ejercido | Cuenta Pública / Formato 6 a) | 31 de Diciembre 2017 | 0.00 | pesos | Art. 12 y 20 de la LDF | |
| 1 Iniciativa de Ley de Ingresos y Proyecto de Presupuesto de Egresos | | | | | | |
| a. Objetivos anuales, estrategias y metas para el ejercicio fiscal | Iniciativa de Ley de Ingresos y Proyecto de Presupuesto de Egresos | 31 de Diciembre 2017 | N/A | pesos | Art. 5 y 18 de la LDF | |
| b. Proyecciones de ejercicios posteriores | Iniciativa de Ley de Ingresos y Proyecto de Presupuesto de Egresos / Formatos 7 a) y b) | 31 de Diciembre 2017 | N/A | pesos | Art. 5 y 18 de la LDF | |
| c. Descripción de riesgos relevantes y propuestas de acción para enfrentarlos | Iniciativa de Ley de Ingresos y Proyecto de Presupuesto de Egresos | 31 de Diciembre 2017 | N/A | pesos | Art. 5 y 18 de la LDF | |
| d. Resultados de ejercicios fiscales anteriores y el ejercicio fiscal en cuestión | Iniciativa de Ley de Ingresos y Proyecto de Presupuesto de Egresos / Formatos 7 c) y d) | 31 de Diciembre 2017 | N/A | pesos | Art. 5 y 18 de la LDF | |
| e. Estudio actuarial de las pensiones de sus trabajadores | Proyecto de Presupuesto de Egresos / Formato 8 | 31 de Diciembre 2017 | N/A | pesos | Art. 5 y 18 de la LDF | |
| 2 Balance Presupuestario de Recursos Disponibles, en caso de ser negativo | | | | | | |
| a. Razones excepcionales que justifican el Balance Presupuestario de Recursos Disponibles negativo | Iniciativa de Ley de Ingresos o Proyecto de Presupuesto de Egresos | 31 de Diciembre 2017 | N/A | | Art. 6 y 19 de la LDF | |
| b. Fuente de recursos para cubrir el Balance Presupuestario de Recursos Disponibles negativo | Iniciativa de Ley de Ingresos o Proyecto de Presupuesto de Egresos | 31 de Diciembre 2017 | N/A | | Art. 6 y 19 de la LDF | |
| c. Número de ejercicios fiscales y acciones necesarias para cubrir el Balance Presupuestario de Recursos Disponibles negativo | Iniciativa de Ley de Ingresos o Proyecto de Presupuesto de Egresos | 31 de Diciembre 2017 | N/A | | Art. 6 y 19 de la LDF | |
| d. Informes Trimestrales sobre el avance de las acciones para recuperar el Balance Presupuestario de Recursos Disponibles | Reporte Trim. y Cuenta Pública | 31 de Diciembre 2017 | N/A | | Art. 6 y 19 de la LDF | |
| 3 Servicios Personales | | | | | | |
| a. Remuneraciones de los servidores públicos | Proyecto de Presupuesto | 31 de Diciembre 2017 | N/A | | Art. 10 y 21 de la LDF | |
| b. Previsiones salariales y económicas para cubrir incrementos salariales, creación de plazas y otros | Proyecto de Presupuesto | 31 de Diciembre 2017 | N/A | | Art. 10 y 21 de la LDF | |

JUNTA LOCAL DE CONCILIACIÓN Y ARBITRAJE DEL ESTADO DE CHIAPAS: SECRETARÍA DE HACIENDA
 GUÍA DE CUMPLIMIENTO DE LA LEY DE DISCIPLINA FINANCIERA DE LAS ENTIDADES FEDERATIVAS Y MUNICIPIOS
 DEL 1 DE ENERO AL 31 DE DICIEMBRE DEL 2017

| Indicadores de Observancia | Implementación | | Resultado | | Fundamento | Comentarios |
|--|---|--------------------------------|---------------|------------------------------|-----------------------------------|-------------|
| | SI | NO | Monto o valor | Unidad (pesos/porcentaje) | | |
| | Mecanismo de Verificación | Fecha estimada de cumplimiento | | | | |
| INDICADORES DEL EJERCICIO PRESUPUESTARIO | | | | | | |
| A. INDICADORES CUANTITATIVOS | | | | | | |
| 1 Ingresos Excedentes derivados de Ingresos de Libre Disposición | | | | | | |
| a. Monto de Ingresos Excedentes derivados de ILD | Cuenta Pública / Formato 5 | 31 de Diciembre 2017 | 0.00 | pesos | Art. 14 y 21 de la LDF | |
| b. Monto de Ingresos Excedentes derivados de ILD destinados al fin del A.14, fracción I de la LDF | Cuenta Pública | 31 de Diciembre 2017 | N/A | pesos | Art. 14 y 21 de la LDF | |
| c. Monto de Ingresos Excedentes derivados de ILD destinados al fin del A.14, fracción II, a) de la LDF | Cuenta Pública | 31 de Diciembre 2017 | N/A | pesos | Art. 14 y 21 de la LDF | |
| d. Monto de Ingresos Excedentes derivados de ILD destinados al fin del A.14, fracción II, b) de la LDF | Cuenta Pública | 31 de Diciembre 2017 | N/A | pesos | Art. 14 y 21 de la LDF | |
| e. Monto de Ingresos Excedentes derivados de ILD destinados al fin del artículo noveno transitorio de la LDF | | 31 de Diciembre 2017 | N/A | pesos | Art. Noveno Transitorio de la LDF | |
| B. INDICADORES CUALITATIVOS | | | | | | |
| 1 Análisis Costo-Beneficio para programas o proyectos de inversión mayores a 10 millones de UDIS | Página de internet de la Secretaría de Finanzas o Tesorería Municipal | 31 de Diciembre 2017 | N/A | | Art. 13 frac. III y 21 de la LDF | |
| 2 Análisis de conveniencia y análisis de transferencia de riesgos de los proyectos APPs | Página de internet de la Secretaría de Finanzas o Tesorería Municipal | 31 de Diciembre 2017 | N/A | | Art. 13 frac. III y 21 de la LDF | |
| 3 Identificación de población objetivo, destino y temporalidad de subsidios | Página de internet de la Secretaría de Finanzas o Tesorería Municipal | 31 de Diciembre 2017 | N/A | | Art. 13 frac. VII y 21 de la LDF | |
| INDICADORES DE DEUDA PÚBLICA | | | | | | |
| A. INDICADORES CUANTITATIVOS | | | | | | |
| 1 Obligaciones a Corto Plazo | | | | | | |
| a. Límite de Obligaciones a Corto Plazo | | 31 de Diciembre 2017 | N/A | pesos | Art. 30 frac. I de la LDF | |
| b. Obligaciones a Corto Plazo | | 31 de Diciembre 2017 | N/A | pesos | Art. 30 frac. I de la LDF | |

SISTEMA CONTABLE 2017

RELACIÓN DE BIENES QUE COMPONEN SU PATRIMONIO

Cuenta Pública al 31 de diciembre de 2017

Página 1 de 1

Hora: 01:06:00p. m.

Fecha: 29/01/2018

| Código | Descripción del Bien | Valor en Libros |
|--------------------|---|-----------------|
| 1241 | Mobiliario y Equipo de Administración | 516,324.44 |
| 1241 11581416 0002 | 2 PIEZAS DE ESCRITORIO DE TRABAJO FACT. 2232 A | 5,428.80 |
| 1241 11581515 0002 | ESCRITORIO RECTANGULAR SECRETARIAL,CAJONERA DE DOS GAVETAS PARTIDA 51106 FACT.6516 | 31,111.20 |
| 1241 11581515 0005 | 2ESC. BASICO C/ARCHIVERO MAPLE 1.20MT FACT. 6062045028 | 5,478.91 |
| 1241 11581515 0006 | 1 ARCHIVERO METAL 4 GAV 25" ALMENDRA OFICIO FACT. 6062045028 | 3,854.89 |
| 1241 11581515 0007 | 8 ESCRITORIOS BASICOS C/ARCHIVERO SEGUN FACT. 6062045433 | 21,929.57 |
| 1241 131A0108 0002 | 4 Escritorios ejecutivos, metálico c/medidas 1.82m x.75x.75 c/2 pedestales y 2 gavetas, c/credenza metálica, cubierta de melanina c/cajón standard de archiv. en los extremos y librero central c/puertas de cristal corredizas, color caoba/11310 secretaria del trabajo | 14,715.40 |
| 1241 131A0108 0005 | 03 pzas. Archiveros vertical de 4 gavetas tamaño oficina modelo irp-01, color gris horneada, línea iron plus "marca ofimagen" s/fact 3915/11310 secretaria del trabajo | 9,549.60 |
| 1241 131A0109 0002 | 02 escritorios secretariales metálicos, con una gaveta archivadora, una gaveta papelerera, fabricado en acero, etc. s/fact 48932/11310 secretaria del trabajo) | 5,689.74 |
| 1241 131A0109 0003 | 02 archiveros metálicos de 4 gavetas mod ir-27, fabricado en acero de alto calibre, color arena, marca ofimagen, s/fact.5485/11310 secretaria del trabajo | 6,949.30 |
| 1241 31581416 0002 | 1 MINIPRINT MARCA ZEBRA FACT. 1211 | 8,804.40 |
| 1241 31581416 0003 | LECTOR DE CODIGO DE BARRAS TIPO PISTAO LASER MARCA HONEY WEL FACT. 1211 | 3,074.00 |
| 1241 31581515 0002 | 04 COMPUTADORAS HP AIO 205 W8 PRO DE VOLTAJE FACT. A000218 PARTIDA 51501 | 39,680.00 |
| 1241 331A0109 0002 | CH3824 "fortalecimiento tecnológico de las áreas operativas de la s.t." (operatividad) computadoras personales básica mod 6000.- 16 cpu, 11 monitor,11 teclados y 8 mouse/11310 secretaria del trabajo | 175,378.74 |
| 1241 331A0109 0005 | CH 3827 "fortalecimiento tecnológico de las áreas operativas de la s.t. (operatividad) 01 impresoras mod microline 421 ancho de carro de 15 pulg fact 2830/11310 secretaria del trabajo | 8,677.76 |
| 1241 331A0113 0002 | 11 computadoras de escritorio básicas hp pro 600 sffc13 a\$12,296.00=\$147,552.00 fact. b47 /11310 secretaria del trabajo) | 145,707.60 |
| 1241 331A0113 0003 | 01 impresora epson fx-890 matriz a \$ 5,568.00 =\$22,272.00, fact.b-47 /11310 secretaria del trabajo | 5,568.00 |
| 1241 91581416 0002 | 1 PZA TELEVISION DE LED SAMSUNG UN32J4300AFXZX FACT. 2247 A | 7,934.54 |
| 1241 91581416 0003 | 1 PZA DE TELEVISION MARCA LG 32" LEDS FACT. 2234 A | 5,554.08 |
| 1241 91581416 0006 | RELOJ CHECADOR BIUNET-RT ZK CON LECTOR BIOMETRICO FACT.1211 | 6,936.80 |
| 1241 91581515 0003 | 1 ENGARGOLADORA P/ARILLO PLASTICO KOMBO FACT. 6062045024 | 4,301.11 |
| 1242 | Mobiliario y Equipo Educativo y Recreativo | 8,972.60 |
| 1242 31581416 0002 | 1 KIT Video Vigilancia DVR AHD Provision, 4 camaras tipo bala color blanco AHD Fact. 2233 A | 8,972.60 |