

SISTEMA CONTABLE 2017
ESTADO DE SITUACIÓN FINANCIERA
AL 31 DE DICIEMBRE DEL 2017

Página 1 de 1

Fecha: 30/01/2018

ACTIVO	2017	2016	PASIVO	2017	2016
Activo Circulante			Pasivo Circulante		
Efectivo y Equivalentes	29,038,582.24	38,452,461.41	Cuentas por Pagar a Corto Plazo	5,416,691.89	5,230,755.10
Derechos a Recibir Efectivo o Equivalentes	2,681.88	30,736.45	Documentos por Pagar a Corto Plazo		
Derechos a Recibir Bienes o Servicios			Porción a Corto Plazo de la Deuda Pública a Largo Plazo		
Inventarios			Títulos y Valores a Corto Plazo		
Almacenes			Pasivos Diferidos a Corto Plazo		
Estimación por Pérdida o Deterioro de Activos Circulantes			Fondos y Bienes de Terceros en Garantía y/o Administración a Corto Plazo		
Otros Activos Circulantes			Provisiones a Corto Plazo		
			Otros Pasivos a Corto Plazo		
			Total de Pasivos Circulantes	5,416,691.89	5,230,755.10
Total de Activos Circulantes	29,041,264.12	38,483,197.86	Pasivo No Circulante		
Activo No Circulante			Cuentas por Pagar a Largo Plazo		
Inversiones Financieras a Largo Plazo			Documentos por Pagar a Largo Plazo		
Derechos a Recibir Efectivo o Equivalentes a Largo Plazo	183,379.44	183,379.44	Deuda Pública a Largo Plazo		
Bienes Inmuebles, Infraestructura y Construcciones en Proceso	5,895,320.40	5,895,320.40	Pasivos Diferidos a Largo Plazo		
Bienes Muebles	16,858,623.39	18,094,263.15	Fondos y Bienes de Terceros en Garantía y/o Administración a Largo Plazo		
Activos Intangibles	248,999.60	248,999.60	Provisiones a Largo Plazo		
Depreciación, Deterioro y Amortización Acumulada de Bienes			Total de Pasivos No Circulantes		
Activos Diferidos	968,145.05	1,379,969.82	Total de Pasivo	5,416,691.89	5,230,755.10
Estimación por Pérdida o Deterioro de Activos no Circulantes			HACIENDA PÚBLICA / PATRIMONIO		
Otros Activos no Circulantes	1,558,800.00		Hacienda Pública/Patrimonio Contribuido		
			Aportaciones		
			Donaciones de Capital		
			Actualización de la Hacienda Pública/Patrimonio		
			Hacienda Pública/Patrimonio Generado	49,337,640.11	59,054,375.17
			Resultados del Ejercicio (Ahorro/Desahorro)	(5,318,211.87)	17,803,312.66
			Resultados de Ejercicios Anteriores	54,655,851.98	41,251,062.51
			Revalúos		
			Reservas		
			Rectificaciones de Resultados de Ejercicios Anteriores		
			Exceso o Insuficiencia en la Actualización de la Hacienda Pública/Patrimonio		
			Resultado por Posición Monetaria		
			Resultado por Tenencia de Activos no Monetarios		
Total de Activos No Circulantes	25,713,067.88	25,801,932.41	Total Hacienda Pública/Patrimonio	49,337,640.11	59,054,375.17
Total del Activo	54,754,332.00	64,285,130.27	Total del Pasivo y Hacienda Pública/Patrimonio	54,754,332.00	64,285,130.27

SISTEMA CONTABLE 2017
ESTADO DE ACTIVIDADES
DEL 1o. DE ENERO AL 31 DE DICIEMBRE DE 2017

Página 1 de 1
Fecha: 30/01/2018

	2017	2016
INGRESOS Y OTROS BENEFICIOS		
<i>Ingresos de la Gestión</i>		
Impuestos		
Cuotas y Aportaciones de Seguridad Social		
Contribuciones de Mejoras		
Derechos		
Productos de Tipo Corriente		
Aprovechamientos de Tipo Corriente		
Ingresos por Venta de Bienes y Servicios		
Ingresos no Comprendidos en las Fracciones de la Ley de Ingresos Causados en Ejercicios Fiscales Anteriores Pendientes de Liquidación o Pago		
<i>Participaciones, Aportaciones, Transferencias, Asignaciones, Subsidios y Otras Ayudas</i>		
Participaciones y Aportaciones		
Transferencias, Asignaciones, Subsidios y Otras Ayudas		
<i>Otros Ingresos y Beneficios</i>		
Ingresos Financieros		
Incremento por Variación de Inventarios		
Disminución del Exceso de Estimaciones por Pérdida o Deterioro U Obsolescencia		
Disminución del Exceso de Provisiones		
Otros Ingresos y Beneficios Varios	99,757,547.47	124,847,956.96
Total de Ingresos y Otros Beneficios	99,757,547.47	124,847,956.96
GASTOS Y OTRAS PÉRDIDAS		
<i>Gastos de Funcionamiento</i>		
Servicios Personales	23,370,408.59	22,033,308.73
Materiales y Suministros	2,868,409.32	6,412,556.92
Servicios Generales	1,510,082.60	2,365,163.80
<i>Transferencias, Asignaciones, Subsidios y Otras Ayudas</i>		
Transferencias Internas y Asignaciones al Sector Público	1,162,215.86	190,119.30
Transferencias al Resto del Sector Público		
Subsidios y Subvenciones	1,162,215.86	190,119.30
Ayudas Sociales		
Pensiones y Jubilaciones		
Transferencias a Fideicomisos, Mandatos y Contratos Análogos		
Transferencias a la Seguridad Social		
Donativo		
Transferencias al Exterior		
<i>Participaciones y Aportaciones</i>		
Participaciones		
Aportaciones		
Convenios		
<i>Intereses, Comisiones y Otros Gastos de la Deuda Pública</i>		
Intereses de la Deuda Pública		
Comisiones de la Deuda Pública		
Gastos de la Deuda Pública		
Costo por Coberturas		
Apoyos Financieros		
<i>Otros Gastos y Pérdidas Extraordinarias</i>		
Estimaciones, Depreciaciones, Deterioros, Obsolescencias, y Amortizaciones	468,525.00	
Provisiones		
Disminución de Inventarios		
Aumento por Insuficiencia de Estimaciones por Pérdida o Deterioro y Obsolescencia		
Aumento por Insuficiencia de Provisiones		
Otros Gastos	75,696,117.97	76,043,495.55
<i>Inversión Pública</i>		
Inversión Pública no Capitalizable		
Total de Gastos y Otras Pérdidas	105,075,759.34	107,044,644.30
Resultados del Ejercicio (Ahorro/Desahorro)	-5,318,211.87	17,803,312.66

INSTITUTO DE FORMACIÓN POLICIAL

SISTEMA CONTABLE 2017

ESTADO DE VARIACIÓN EN LA HACIENDA PÚBLICA

DEL 01 DE ENERO AL 31 DE DICIEMBRE DE 2017

Página 1 de 1

Fecha:

30/01/2018

Concepto	Hacienda Pública / Patrimonio Contribuido	Hacienda Pública / Patrimonio Generado de Ejercicios Anteriores	Hacienda Pública / Patrimonio Generado del Ejercicio	Ajustes por Cambios de Valor	Total
Rectificaciones de Resultados de Ejercicios Anteriores					
Patrimonio Neto Inicial Ajustado del Ejercicio					
Aportaciones					
Donaciones de Capital					
Actualización de la Hacienda Pública/Patrimonio					
Variaciones de la Hacienda Pública/Patrimonio Neto del Ejercicio		41,251,062.51	17,803,312.66		59,054,375.17
Resultados del Ejercicio: Ahorro/Desahorro			17,803,312.66		17,803,312.66
Resultados del Ejercicios Anteriores		41,251,062.51			41,251,062.51
Revalúos					
Reservas					
Hacienda Pública/Patrimonio Neto Final del Ejercicio 2016		41,251,062.51	17,803,312.66		59,054,375.17
Cambios en la Hacienda Pública / Patrimonio Neto del Ejercicio 2017					
Aportaciones					
Donaciones de Capital					
Actualización de la Hacienda Pública/Patrimonio					
Variaciones de la Hacienda Pública/Patrimonio Neto del Ejercicio		13,404,789.47	(23,121,524.53)		(9,716,735.06)
Resultados del Ejercicio: Ahorro/Desahorro			(5,318,211.87)		(5,318,211.87)
Resultados de Ejercicios Anteriores		13,404,789.47	(17,803,312.66)		(4,398,523.19)
Revalúos					
Reservas					
Saldo Neto en la Hacienda Pública/Patrimonio 2017		54,655,851.98	(5,318,211.87)		49,337,640.11

SISTEMA CONTABLE 2017
ESTADO DE CAMBIOS EN LA SITUACIÓN FINANCIERA
DEL 1o. DE ENERO AL 31 DE DICIEMBRE DE 2017

Página 1 de 1
30/01/2018

Fecha:

	Origen	Aplicación
ACTIVO		
Activo Circulante		
Efectivo y Equivalentes	9,413,879.17	
Derechos a Recibir Efectivo o Equivalentes	28,054.57	
Derechos a Recibir Bienes o Servicios		
Inventarios		
Almacenes		
Estimación por Pérdida o Deterioro de Activos Circulantes		
Otros Activos Circulantes		
Activo No Circulante		
Inversiones Financieras a Largo Plazo		
Derechos a Recibir Efectivo o Equivalentes a Largo Plazo		
Bienes Inmuebles, Infraestructura y Construcciones en Proceso		
Bienes Muebles	1,235,639.76	
Activos Intangibles		
Depreciación, Deterioro y Amortización Acumulada de Bienes		
Activos Diferidos	411,824.77	
Estimación por Pérdida o Deterioro de Activos no Circulantes		
Otros Activos no Circulantes		1,558,600.00
PASIVO		
Pasivo Circulante		
Cuentas por Pagar a Corto Plazo	185,936.79	
Documentos por Pagar a Corto Plazo		
Porción a Corto Plazo de la Deuda Pública a Largo Plazo		
Títulos y Valores a Corto Plazo		
Pasivos Diferidos a Corto Plazo		
Fondos y Bienes de Terceros en Garantía y/o Administración a Corto Plazo		
Provisiones a Corto Plazo		
Otros Pasivos a Corto Plazo		
Pasivo No Circulante		
Cuentas a Pagar a Largo Plazo		
Documentos por Pagar a Largo Plazo		
Deuda Pública a Largo Plazo		
Pasivos Diferidos a Largo Plazo		
Fondos y Bienes de Terceros en Garantía y/o Administración a Largo Plazo		
Provisiones a Largo Plazo		
HACIENDA PÚBLICA/PATRIMONIO		
Hacienda Pública/Patrimonio Contribuido		
Aportaciones		
Donaciones de Capital		
Actualización de la Hacienda Pública/Patrimonio		
Hacienda Pública/Patrimonio Generado		
Resultados del Ejercicio (Ahorro/Desahorro)		23,121,524.53
Resultados de Ejercicios Anteriores	13,404,789.47	
Revalúos		
Reservas		
Rectificaciones de Resultados de Ejercicios Anteriores		
Exceso o Insuficiencia en la Actualización de la Hacienda Pública/Patrimonio		
Resultado por Posición Monetaria		
Resultado por Tenencia de Activos no Monetarios		

SISTEMA CONTABLE 2017
ESTADO DE FLUJOS DE EFECTIVO
DEL 01 DE ENERO AL 31 DE DICIEMBRE DE 2017

Página 1 de 1

Fecha: 30/01/2018

CONCEPTO	2017	2016
Flujos de Efectivo de las Actividades de Operación		
Origen	99,757,547.47	124,847,956.96
Impuestos		
Cuotas y Aportaciones de Seguridad Social		
Contribuciones de Mejoras		
Derechos		
Productos de Tipo Corriente		
Aprovechamientos de Tipo Corriente		
Ingresos por Venta de Bienes y Servicios		
Ingresos no Comprendidos en las Fracciones de la Ley de		
Ingresos Causados en Ejercicios Fiscales Anteriores		
Pendientes de Liquidación o Pago		
Participaciones y Aportaciones		
Transferencias, Asignaciones, Subsidios y Otras Ayudas		
Otros Orígenes de Operación	99,757,547.47	124,847,956.96
Aplicación	105,075,759.34	107,044,644.30
Servicios Personales	23,370,408.59	22,033,308.73
Materiales y Suministros	2,868,409.32	6,412,556.92
Servicios Generales	1,510,082.60	2,365,163.80
Transferencias Internas y Asignaciones al Sector Público		
Transferencias al Resto del Sector Público		
Subsidios y Subvenciones	1,162,215.86	190,119.30
Ayudas Sociales		
Pensiones y Jubilaciones		
Transferencias a Fideicomisos, Mandatos y Contratos Análogos		
Transferencias a la Seguridad Social		
Donativos		
Transferencias al Exterior		
Participaciones		
Aportaciones		
Convenios		
Otras Aplicaciones de Operación	76,164,642.97	76,043,495.55
Flujos Netos de Efectivo de las Actividades de Operación	(5,318,211.87)	17,803,312.66
Flujos de Efectivo de las Actividades de Inversión		
Origen	15,271,793.81	34,591,808.00
Bienes Inmuebles, Infraestructura y Construcciones en Proceso		3,537,192.24
Bienes Muebles	1,427,125.00	
Otros Orígenes de Inversión	13,844,668.81	31,054,615.76
Aplicación	19,553,397.90	36,891,050.01
Bienes Inmuebles, Infraestructura y Construcciones en Proceso		5,895,320.40
Bienes Muebles	191,485.24	1,155,113.36
Otras Aplicaciones de Inversión	19,361,912.66	29,840,616.25
Flujos Netos de Efectivo de las Actividades de Inversión	(4,281,604.09)	(2,299,242.01)
Flujo de Efectivo de las Actividades de Financiamiento		
Origen	926,461.92	5,777.44
Endeudamiento Neto		
Interno		
Externo		
Otros Orígenes de Financiamiento	926,461.92	5,777.44
Aplicación	740,525.13	7,520,672.33
Servicios de la Deuda		
Interno		
Externo		
Otras Aplicaciones de Financiamiento	740,525.13	7,520,672.33
Flujos Netos de Efectivo de las Actividades de Financiamiento	185,936.79	(7,514,894.89)
Incremento/Disminución Neta en el Efectivo y Equivalentes al Efectivo	(9,413,879.17)	7,989,175.76
Efectivo y Equivalentes al Efectivo al Inicio del Ejercicio	38,452,461.41	30,463,285.65
Efectivo y Equivalentes al Efectivo al Final del Ejercicio	29,038,582.24	38,452,461.41

INSTITUTO DE FORMACIÓN POLICIAL

SISTEMA CONTABLE 2017

ESTADO ANALITICO DEL ACTIVO

DEL 01 DE ENERO AL 31 DE DICIEMBRE DEL 2017

Fecha:

Página 1 de 1

30/01/2018

CONCEPTO	Saldo Inicial (SI)	Cargos del Período	Abonos del Período	Saldo Final (SF)	Variación del Período (SF - SI)
ACTIVO	64,285,130.27	122,848,805.74	132,379,604.01	54,754,332.00	(9,530,798.27)
ACTIVO CIRCULANTE	38,483,197.86	116,391,564.59	125,833,498.33	29,041,264.12	(9,441,933.74)
Efectivo y Equivalentes	38,452,461.41	111,966,253.25	121,380,132.42	29,038,582.24	(9,413,879.17)
Derechos a Recibir Efectivo o Equivalentes	30,736.45	4,425,311.34	4,453,365.91	2,681.88	(28,054.57)
Derechos a Recibir Bienes o Servicios					
Inventarios					
Almacenes					
Estimación por Pérdida o Deterioro de Activos Circulantes					
Otros Activos Circulantes					
ACTIVO NO CIRCULANTE	25,801,932.41	6,457,241.15	6,546,105.68	25,713,067.88	(88,864.53)
Inversiones Financieras a Largo Plazo					
Derechos a Recibir Efectivo o Equivalentes a Largo Plazo	183,379.44			183,379.44	
Bienes Inmuebles, Infraestructura y Construcciones en Proceso	5,895,320.40			5,895,320.40	
Bienes Muebles	18,094,263.15	1,317,736.46	2,553,376.22	16,858,623.39	(1,235,639.76)
Activos Intangibles	248,999.60			248,999.60	
Depreciación, Deterioro y Amortización Acumulada de Bienes					
Activos Diferidos	1,379,969.82	3,580,904.69	3,992,729.46	968,145.05	(411,824.77)
Estimación por Pérdida o Deterioro de Activos no Circulantes					
Otros Activos no Circulantes		1,558,600.00		1,558,600.00	1,558,600.00

SISTEMA CONTABLE 2017
ESTADO ANALÍTICO DE LA DEUDA Y OTROS PASIVOS
DEL 1o. DE ENERO AL 31 DE DICIEMBRE DE 2017

Página 1 de 1
30/01/2018

Fecha:

DENOMINACIÓN DE LAS DEUDAS	MONEDA DE CONTRATACIÓN	INSTITUCIÓN O PAIS ACREEDOR	SALDO INICIAL DEL PERÍODO	SALDO FINAL DEL PERÍODO
DEUDA PÚBLICA			0.00	0.00
Corto Plazo				
Deuda Interna			0.00	0.00
Instituciones de Crédito			0.00	0.00
Títulos y Valores			0.00	0.00
Arrendamientos Financieros			0.00	0.00
Deuda Externa			0.00	0.00
Organismos Financieros Internacionales				
Deuda Bilateral				
Títulos y Valores				
Arrendamientos Financieros				
Subtotal Corto Plazo			0.00	0.00
Largo Plazo				
Deuda Interna			0.00	0.00
Instituciones de Crédito			0.00	0.00
Títulos y Valores			0.00	0.00
Arrendamientos Financieros			0.00	0.00
Deuda Externa			0.00	0.00
Organismos Financieros Internacionales				
Deuda Bilateral				
Títulos y Valores				
Arrendamientos Financieros				
Subtotal Largo Plazo			0.00	0.00
Otros Pasivos	Moneda Nacional	México	0.00	0.00
Total Deuda y Otros Pasivos			0.00	0.00

NO APLICA

SISTEMA CONTABLE 2017
INFORME SOBRE PASIVOS CONTINGENTES
DEL 1o. DE ENERO AL 31 DE DICIEMBRE DE 2017

Página 1 de 1

Fecha: 30/01/2018

De conformidad a las Principales Reglas de Registro y Valoración del Patrimonio (Elementos Generales), emitidas por el Consejo Nacional de Armonización Contable, publicadas en el capítulo reformado en el Diario Oficial de la Federación el 06 de octubre del 2014, los Pasivos Contingentes consideran:

- a) Obligaciones surgidas a raíz de sucesos pasados, cuya existencia ha de ser confirmada sólo por la concurrencia, de uno o más eventos inciertos en el futuro que no están enteramente bajo el control del organismo público.
- b) Una obligación presente a raíz de sucesos pasados, que no se ha reconocido contablemente porque no es viable que el ente público tenga que satisfacerla, o debido a que el importe de la obligación no puede ser cuantificado con la suficiente confiabilidad.

Al respecto, se informa que éste Organismo Público a esta fecha NO cuenta con Pasivos Contingentes significativos pendientes de pago, ya que estos se reconocen y se liquidan en el transcurso del ejercicio, en la vigencia del presupuesto.

NOTAS DE DESGLOSE

NOTAS AL ESTADO DE SITUACIÓN FINANCIERA

El Estado de Situación Financiera muestra la posición financiera de **Instituto de Formación Policial**, valuados y elaborados de acuerdo con los Postulados Básicos de Contabilidad Gubernamental, Normas y Metodología para la Emisión de Información Financiera y Estructura de los Estados Financieros del Ente Público y Característica de sus Notas, emitidos por el Consejo Nacional de Armonización Contable (CONAC), el cual refleja los bienes y derechos que se clasifican en rubros de acuerdo a su disponibilidad de liquidez al igual que sus obligaciones o compromisos, agrupándolas con relación a su exigibilidad.

ACTIVO

El activo se compone de los fondos, valores, derechos y bienes cuantificados en términos monetarios, los cuales dispone **Instituto de Formación Policial**, para la operatividad y la prestación de servicios públicos, éste se integra como sigue:

Circulante

Efectivo y Equivalentes

El rubro de efectivo y equivalentes al 31 de diciembre de 2017, asciende a \$ 29,038,582.24, el cual representa el 99.9 por ciento del total de activo circulante, se integra por la disponibilidad financiera para cubrir los compromisos de pagos a los diferentes proveedores, así como, pagos de impuestos y otras contribuciones; así también, para cubrir gastos menores y emergentes, mismos que se encuentran pendientes de ser reintegrados.

TIPO	MONTO
Bancos/Dependencias y Otros	\$ 26,060,539.84
Fondos con Afectación Específica	2,978,042.40
Total	\$ 29,038,582.24

TIPO	MONTO
Fondos con Afectación Específica	
Fondos Disponibles en Tesorería	\$ 429,511.56
Fondos Disponibles en Tesorería Años Anteriores	432,719.75
Saldos Recibidos	2,115,811.09
Total	\$ 2,978,042.40

Derechos a Recibir Efectivo o Equivalentes

Este rubro del activo asciende a \$ 2,681.88, el cual representa el 0.1 por ciento del total del activo circulante, corresponde al periodo que se informa, y de ejercicios anteriores; se integra por las ministraciones de recurso federal denominado FASP (Fondo de Aportación para la Seguridad Pública, Derivado de lo anterior, se están realizando las gestiones necesarias ante la Secretaría de Hacienda para su comprobación y/o regularización.

TIPO	VENCIMIENTO (DÍAS)	MONTO
Cuentas por Cobrar a Corto Plazo	≤ 365	\$ 2,681.88
	Total	\$ 2,681.88

TIPO	VENCIMIENTO (DÍAS)	MONTO
Cuentas por Cobrar a Corto Plazo		
Fondo de Aportación para la Seguridad Pública	≤ 365	\$ 2,681.88
	Total	\$ 2,681.88

No Circulante

Derechos a Recibir Efectivo o Equivalentes a Largo Plazo

Este rubro del activo asciende a \$ 183,379.44, el cual representa el 0.7 por ciento del total del activo no circulante, que corresponde a ejercicios anteriores; se integra por los deudores pendientes por recuperar de ejercicios anteriores, correspondiente al Subsidio al empleo, los cuales se encuentran pendientes de regularizar al periodo que se informa, derivado de lo anterior, se están realizando las gestiones necesarias ante la Secretaría de Hacienda para su depuración.

TIPO	VENCIMIENTO (DÍAS)	MONTO
Documentos por Cobrar a Largo Plazo	> 365	\$ 183,379.44
	Total	\$ 183,379.44

Bienes Inmuebles, Infraestructura y Construcciones en Proceso

Este rubro representa las obras de edificios no habitacionales construidos dentro de las instalaciones del **Instituto de Formación Policial** que son cubiertos con recursos presupuestales.

Al 31 de Diciembre de 2017, este rubro asciende a \$ 5,895,320.40 que representa 22.9 por ciento del activo no circulante.

TIPO	MONTO
Edificios no Habitacionales	\$ 5,895,320.40
Total	\$ 5,895,320.40

Bienes Muebles

Este rubro representa los bienes muebles que son propiedad de **Instituto de Formación Policial**, como son: Mobiliario y Equipo de Administración, Mobiliario y Equipo Educacional y Recreativo, Vehículos y Equipo de Transporte, Maquinaria, Otros Equipos y Herramientas, que aún se encuentran en buenas condiciones y que son básicos para la operatividad del mismo; los cuales fueron adquiridos con recursos presupuestales, así como, algunos fueron obtenidos mediante transferencias de otros organismos, en el periodo que se informa, así como, en ejercicios anteriores.

Al 31 de diciembre de 2017, este rubro asciende a \$ 16,858,623.39, que representa el 65.6 por ciento del activo no circulante.

TIPO	MONTO
Mobiliario y Equipo de Administración	\$ 6,665,567.09
Mobiliario y Equipo Educacional y Recreativo	1,207,193.01
Vehículos y Equipo de Transporte	2,965,872.89
Maquinaria, Otros Equipos y Herramientas	6,019,990.40
Total	\$ 16,858,623.39

Activos Intangibles

Este rubro representa los activos intangibles que son propiedad de **Instituto de Formación Policial**, como son: software y licencias, que aún se encuentran en buenas condiciones y que son básicos para la operatividad de las áreas administrativas; los cuales fueron adquiridos con recursos presupuestales, en ejercicios anteriores.

Al 31 de diciembre de 2017, este rubro asciende a \$ 248,999.60, que representa el 1 por ciento del activo no circulante.

TIPO	MONTO
Software	\$ 248,999.60
Total	\$ 248,999.60

Activos Diferidos

Al 31 de Diciembre de 2017, este rubro refleja un monto de \$ 968,145.05 el cual representa el 3.8 por ciento del total del activo no circulante, se encuentra integrado por todas aquellas operaciones que están en proceso de regularización presupuestal y contable del periodo que se informa, así

como, de ejercicios anteriores; actualmente se están llevando a cabo las gestiones necesarias ante la Secretaría de Hacienda para su regularización.

TIPO	MONTO
Otros Activos Diferidos	
Fondo General de Participaciones	\$ 967,351.23
Fondo de Aportaciones para la Seguridad Pública	793.82
Total	\$ 968,145.05

Otros Activos no Circulantes

Al 31 de Diciembre de 2017, este rubro refleja un monto de \$ 1,558,600.00 el cual representa el 6 por ciento del total del activo no circulante, se encuentra integrado por los vehículos que se encuentran en comodato a la Secretaria de Seguridad y Protección Ciudadana.

TIPO	MONTO
Bienes en Comodato	
Total	\$ 1,558,600.00

PASIVO

Es el conjunto de cuentas que permite el registro de las obligaciones contraídas por **Instituto de Formación Policial**, para el desarrollo de sus funciones y la prestación de los servicios públicos. Al 31 de diciembre de 2017, los estados financieros reflejan principalmente pasivo circulante o corto plazo, es decir, aquellas obligaciones en que la exigibilidad de pago es menor a un año.

Circulante

Cuentas por Pagar a Corto Plazo

Al 31 de diciembre de 2017, este rubro asciende a \$ 5,416,691.89, el cual representa el 100 por ciento del total del pasivo circulante, se integra principalmente por las prestaciones salariales devengado no pagado del periodo que se informa, y de ejercicios anteriores, así como, por las aportaciones patronales al IMSS, y 2 por ciento del Impuesto Sobre Nóminas. Así mismo, por los compromisos contraídos por la adquisición de bienes de consumo e inventariables, y por la contratación de servicios con proveedores, necesarios para el funcionamiento del organismo, las cuales se encuentran pendiente de pago.

Además, se integra por las retenciones y contribuciones a favor de terceros como son: ISSS, 2 por ciento del Impuesto sobre Nóminas, así como el 2 por ciento del Impuesto sobre Nóminas a prestadores de servicios, y otras retenciones a terceros, los cuales se encuentran pendientes de enterar.

También, se encuentran registrados los anticipos de ministraciones, mismas que se encuentran pendientes de regularizar, para ello se está llevando a cabo las gestiones correspondientes ante la Secretaría de Hacienda para dicha regularización.

TIPO	VENCIMIENTO (DIAS)	MONTO
Servicios Personales por Pagar a Corto Plazo	≤ 365	\$ 110,526.50
Otras Cuentas por Pagar a Corto Plazo	≤ 365	5,306,165.39
	Total	\$ 5,416,691.89

NOTAS AL ESTADO DE ACTIVIDADES

El Estado de Actividades refleja el resultado entre el saldo total de los ingresos captados y el saldo total de los gastos incurridos por **Instituto de Formación Policial**, cuya diferencia positiva o negativa determina el ahorro o desahorro del 1 de enero al 31 de diciembre de 2017, sin considerar la inversión física en Bienes Muebles e Inmuebles, Infraestructura y Construcciones en Proceso. De esta forma el resultado durante este periodo refleja un desahorro por \$ 5,318,211.87.

Ingresos y Otros Beneficios

Este rubro está integrado por recursos presupuestales a través de transferencias que la Secretaría de Hacienda realiza con base al presupuesto autorizado, para llevar a cabo las actividades del organismo; así también, por los ingresos obtenidos de la cuenta 4399 Otros Ingresos y Beneficios Varios, correspondiente a la apertura de cuenta bancaria, y por depósitos en efectivo por concepto de venta de material de desecho.

TIPO	NATURALEZA	MONTO
Otros Ingresos y Beneficios		
Operaciones Internas de Egresos	Acreeedora	\$ 29,872,853.62
Otros Ingresos y Beneficios Varios	Acreeedora	69,884,693.85
	Total	\$ 99,757,547.47

Gastos y Otras Pérdidas

Los gastos y otras pérdidas lo integran todas las erogaciones realizadas en la operatividad, principalmente en los capítulos 1000 Servicios Personales, 2000 Materiales y Suministros, 3000 Servicios Generales y 4000 Transferencias, Asignaciones, Subsidios y Otras Ayudas.

TIPO	MONTO
Gastos y Otras Pérdidas	
Gastos de Funcionamiento	
Servicios Personales	\$ 23,370,408.59
Materiales y Suministros	2,868,409.32
Servicios Generales	1,510,082.60
Transferencias, Asignaciones, Subsidios y Otras Ayudas	
Subsidios y Subvenciones	1,162,215.86
Otros Gastos y Pérdidas Extraordinarias	
Estimaciones, Depreciaciones, Deterioros, Obsolescencia y Amortizaciones	468,525.00
Otros Gastos	75,696,117.97
Total	\$ 105,075,759.34

Del total de los Gastos y Otras Pérdidas, se explican aquellas que en lo individual representan el 10 por ciento o más, de la totalidad de las mismas, el cual se integra de la siguiente manera: el importe de \$ 23,370,408.59 correspondiente a pagos de sueldos y salarios del personal que labora en **Instituto de Formación Policial**, así como, el importe de \$ 75,696,117.97 corresponde a la cuenta de Otros Gastos Varios correspondientes a los ingresos propios que percibe el instituto dentro de esos gastos varios se cubre lo correspondiente a la ley estatal de derechos por los servicios que presta el Instituto y algunas mejoras, correspondiente al 31 de diciembre de 2017.



CONCILIACIÓN ENTRE LOS INGRESOS PRESUPUESTARIOS Y CONTABLES CORRESPONDIENTE DEL 1 DE ENERO AL 31 DE DICIEMBRE DE 2017		
Ingresos Presupuestarios		\$ 29,872,853.62
Más: Ingresos Contables no Presupuestarios		69,884,693.85
Incremento por Variación de Inventarios		
Disminución del Exceso de Estimaciones por Pérdida o Deterioro u Obsolescencia		
Disminución del Exceso de Provisiones		
Otros ingresos y Beneficios Varios	69,884,693.85	
Otros Ingresos Contables no Presupuestarios		
Menos: Ingresos Presupuestarios no Contables		0
Productos de Capital		
Aprovechamientos de Capital		
Ingresos Derivados de Financiamiento		
Otros ingresos Presupuestarios no Contables		
Igual: Ingresos Contables		\$ 99,757,547.47



CONCILIACIÓN ENTRE LOS EGRESOS PRESUPUESTARIOS Y LOS GASTOS CONTABLES CORRESPONDIENTE DEL 1 DE ENERO AL 31 DE DICIEMBRE DE 2017		
Total Egresos (Presupuestarios)		\$ 29,511,116.37
Menos: Egresos Presupuestarios no Contables		600,000.00
Mobiliario y Equipo de Administración		
Mobiliario y Equipo Educativo y Recreativo		
Equipo e Instrumental Médico y de Laboratorio		
Vehículos y Equipo de Transporte	600,000.00	
Equipo de Defensa y Seguridad		
Maquinaria, Otros Equipos y Herramientas		
Activos Biológicos		
Bienes Inmuebles		
Activos Intangibles		
Obra Pública en Bienes Propios		
Acciones y Participaciones de Capital		
Compra de Títulos y Valores		
Inversiones en Fideicomisos, Mandatos y Otros Análogos		
Provisiones para Contingencias y Otras Erogaciones Especiales		
Amortización de la deuda pública		
Adeudos de Ejercicios Fiscales Anteriores (ADEFAS)		
Otros Egresos Presupuestales no Contables		
Más: Gastos Contables no Presupuestales		76,164,642.97
Estimaciones, Depreciaciones, Deterioros, Obsolescencias y Amortizaciones	468,525.00	
Provisiones		
Disminución de Inventarios		
Aumento por Insuficiencia de Estimaciones por Pérdida o Deterioro u Obsolescencia		
Aumento por Insuficiencia de Provisiones		
Otros Gastos	75,696,117.97	
Otros Gastos Contables no Presupuestales		
Igual: Total de Gasto Contable		\$ 105,075,759.34

NOTAS AL ESTADO DE VARIACIÓN EN LA HACIENDA PÚBLICA

El Estado de Variación en la Hacienda Pública muestra las modificaciones o cambios realizados en la Hacienda Pública de **Instituto de Formación Policial**. Al 31 de diciembre del ejercicio fiscal 2017, se obtuvo un saldo de \$ 49,337,640.11.

La Hacienda Pública representa el importe de los bienes y derechos, dicho importe es modificado por el resultado negativo al período que se informa es de \$ 5,318,211.87.

Así también, es modificado por el aumento o disminución al patrimonio, derivado del registro de movimientos realizados durante el periodo que se informa.

TIPO	MONTO
Patrimonio Generado	
Resultados del Ejercicio (Ahorro/Desahorro)	(5,318,211.87)
Resultados de Ejercicios Anteriores	54,655,851.98
Total	\$ 49,337,640.11

Patrimonio Generado

Resultados del Ejercicio (Ahorro/Desahorro)

El resultado negativo obtenido al periodo que se informa es de \$ 5,318,211.87 y representa la falta de disponibilidad financiera para cubrir gastos de operación y/o Inversión.

TIPO	PROCEDENCIA	MONTO
Patrimonio Generado		
Resultados del Ejercicio (Ahorro/Desahorro)	Ingresos y Otros	\$ (5,318,211.87)
	Beneficios menos	
	Gastos y Otras	
	Pérdidas	

Resultados de Ejercicios Anteriores

Este rubro se integra principalmente por saldos de años anteriores, así como, por el traspaso del resultado del ejercicio anterior, efectuado al inicio del presente ejercicio; también se incluyen, aquellos movimientos realizados en el periodo que se informa por concepto de: transferencias de bienes muebles e inmuebles a otras dependencias u organismos públicos, bajas de activos por encontrarse defectuosos e inservibles y por actas circunstanciadas de hechos, así como, reintegros de años anteriores y depuración de saldos.

TIPO	PROCEDENCIA	MONTO
Patrimonio Generado		
Resultados de Ejercicios Anteriores	Traspaso de Saldos, Transferencias, Bajas de Bienes, Reintegros, y Depuración Contable.	\$ 54,655,851.98

NOTAS AL ESTADO DE FLUJOS DE EFECTIVO

1.- El análisis de los saldos inicial y final que figuran en la última parte del Estado de Flujos de Efectivo en la cuenta de efectivo y equivalentes es como sigue:

Efectivo y Equivalentes

CUENTAS	EJERCICIO 2017	EJERCICIO 2016
Bancos/Dependencias y Otros	26,060,539.84	32,128,910.24
Fondos con Afectación Específica	2,978,042.40	6,323,551.17
Total de Efectivo y Equivalentes	\$ 29,038,582.24	\$ 38,452,461.41

2.- Al 31 de diciembre del 2017, se realizaron adquisiciones de bienes muebles e inmuebles con recursos presupuestales, por un importe total de \$ 600,000.00, mismas que a continuación de describen:

TIPO	MONTO
Vehículos y Equipo de Transporte	600,000.00
Total	600,000.00

3.- Conciliación de los Flujos de Efectivo Netos de las Actividades de Operación y la cuenta de Ahorro/Desahorro antes de Rubros Extraordinarios.

CONCEPTO	EJERCICIO 2017	EJERCICIO 2016
Ahorro/Desahorro antes de Rubros Extraordinarios	\$ 70,846,431.10	\$ 93,846,808.21
<i>Movimientos de partidas (o rubros) que no afectan el efectivo</i>		
Disminución de Bienes por Pérdida, Obsolescencia y Deterioro	468,525.00	0
Otros Gastos Varios	75,696,117.97	76,043,495.55
Flujos de Efectivo Netos de las Actividades de Operación	\$ (5,318,211.87)	\$ 17,803,312.66

NOTAS DE MEMORIA (CUENTAS DE ORDEN)

Las cuentas de orden se utilizan para registrar los movimientos de valores que no afecten o modifiquen el balance de **Instituto de Formación Policial**, sin embargo, su incorporación en libros es necesaria con fines de recordatorio contable, de control y en general sobre los aspectos administrativos, o bien, para consignar sus derechos o responsabilidades contingentes que puedan, o no, presentarse en el futuro.

Al 31 de diciembre de 2017, las cuentas que se manejan para efectos de estas Notas son las siguientes:

NOMBRE	2017
Cuentas de Orden Contables y Presupuestarias	<u>\$ 728,737.25</u>
Contables	<u>367,000.00</u>
Valores	
Emisión de Obligaciones	
Avales y Garantías	
Juicios	
Inversión Mediante Proyectos para Prestación de Servicios (PPS) y Similares	
Bienes en Concesionados o en Comodato	367,000.00
Bienes Arqueológicos, Artísticos e Históricos en Custodia	
Presupuestarias	<u>\$ 361,737.25</u>
Cuentas de Ingresos	
Cuentas de Egresos	\$ 361,737.25

- Contables.- Presenta movimientos a la fecha por la cantidad de \$ 367,000.00 que corresponde a los bienes que posee el Instituto en Comodato que comprende de 2 contratos de comodato entre la Secretaria de Seguridad y Protección Ciudadana y el Instituto de Formación Policial de dos vehículos haciendo el importe antes mencionado.
- Presupuestarias.- El saldo de esta cuenta muestra el presupuesto por ejercer al periodo que se informa, el cual representa una economía del total del presupuesto autorizado del ejercicio 2017.

NOTAS DE GESTIÓN ADMINISTRATIVA

1.- Introducción

Instituto de Formación Policial; es un organismo auxiliar del Ejecutivo Estatal, con personalidad jurídica y patrimonio propio, autonomía administrativa, presupuestal, técnica, de gestión, de operación y de ejecución para el adecuado desarrollo de sus atribuciones, de conformidad a lo establecido en el artículo 1º del decreto de creación del mismo.

(Instituto de Formación Policial) es la instancia facultada para establecer y dirigir las políticas en materia de comunicación social de la administración pública estatal, de conformidad con los objetivos, metas y lineamientos que determine el titular del poder ejecutivo.

Misión

Profesionalizar al Personal Operativo y de Servicios que integran las distintas corporaciones de la Secretaría de Seguridad y Protección Ciudadana, Procuraduría General de Justicia del Estado, Municipios y Empresas de Seguridad Privada, mediante la homologación de conocimientos, adiestramiento, capacidades y criterios de acción, para garantizar el eficiente desempeño policial ante la sociedad.

Visión

Ser el principal órgano del poder ejecutivo que garantice la Profesionalización del Personal Operativo y de Servicios que integran las distintas corporaciones de la Secretaría de Seguridad y Protección.

Ciudadana, Procuraduría General de Justicia del Estado, Municipios y Empresas de Seguridad Privada; así como una instancia formativa de sólido prestigio, comprometida con la búsqueda de la

excelencia en la profesionalización policial a través de la certificación de los procesos administrativos y académicos

2.- Panorama Económico y Financiero

La situación económica y financiera de **Instituto de Formación Policial** fue aceptable durante el ejercicio; debido a que fueron tomados en cuenta todos los lineamientos y normas emitidos por el Consejo Nacional de Armonización Contable (CONAC), y los recursos ministrados por la Secretaría de Hacienda fueron presupuestados y erogados de manera adecuada tanto presupuestal, contable y financiera.

3.- Autorización e Historia

a) *Fecha de Creación*

El Instituto de Formación Policial; fue creado 27 de Marzo del 2013, mediante publicación Número 062-A-2013-A en el periódico oficial Número 24, como un órgano desconcentrado jerárquicamente subordinado de la Secretaría de Seguridad y Protección Ciudadana, con plena autonomía administrativa, presupuestaria, técnica de gestión y ejecución, con facultades de decisión y promoción en materia de capacitación y adiestramiento policial.

b) *Principales Cambios en su Estructura*

Con la creación del **Instituto de Formación Policial**; también se emitió el reglamento interior de

dicho Instituto; el cual muestra la nueva estructura organizacional y las competencias de cada una de sus áreas administrativas. El reglamento interior, fue publicado el 07 de Enero de 2015 en el periódico oficial del Gobierno del Estado N°158.

4.- Organización y Objeto Social

a) Objeto Social

El Objeto Social de este **Instituto de Formación Policial**, se basa principalmente en coordinar su funcionamiento, planear organizar, dirigir y aplicar los planes y programas de estudio, de investigación, así como preparar e impartir cursos de capacitación, adiestramiento continuo, y actualización profesional, dirigido al personal operativo y de servicios que integran la Secretaría de Seguridad y Protección Ciudadana y los distintos cuerpos de seguridad pública del Estado, de la Procuraduría General de Justicia del Estado, de los municipios y de las empresas de seguridad privada.

b) Principal Actividad

Profesionalizar al Personal Operativo y de Servicios que integran las distintas corporaciones de la Secretaría de Seguridad y Protección Ciudadana, Procuraduría General de Justicia del Estado, Municipios y Empresas de Seguridad Privada, mediante la homologación de conocimientos, adiestramiento, capacidades y criterios de acción, para garantizar el eficiente desempeño policial ante la sociedad.

c) Ejercicio Fiscal

2017

d) Régimen Jurídico

Instituto de Formación Policial; está registrada ante el Servicio de Administración Tributaria como persona moral con fines no lucrativos, cuya actividad económica es la administración pública estatal en general, y sus obligaciones son las siguientes:

- ▶ Presentar la declaración y pago provisional mensual de retenciones de impuestos sobre la renta (ISR), y sueldos y salarios.
- ▶ Presentar la declaración anual donde se informe sobre las retenciones de los trabajadores que recibieron sueldos y salarios, y trabajadores asimilados a salarios.
- ▶ Presentar declaración informativa anual de subsidio al empleo.
- ▶ Presentar declaración informativa mensual de proveedores por tasas de IVA y de IEPS.

e) Consideraciones Fiscales del Ente

Instituto de Formación Policial, se ubica dentro de las personas morales a que se refiere el artículo 95 y 102 de la LISR, pero tiene otras obligaciones como:

- Pago de IMSS.
- 2% Impuesto Sobre Nóminas
- 2% Impuesto Sobre Nóminas a prestadores de servicios

f) Estructura Organizacional Básica

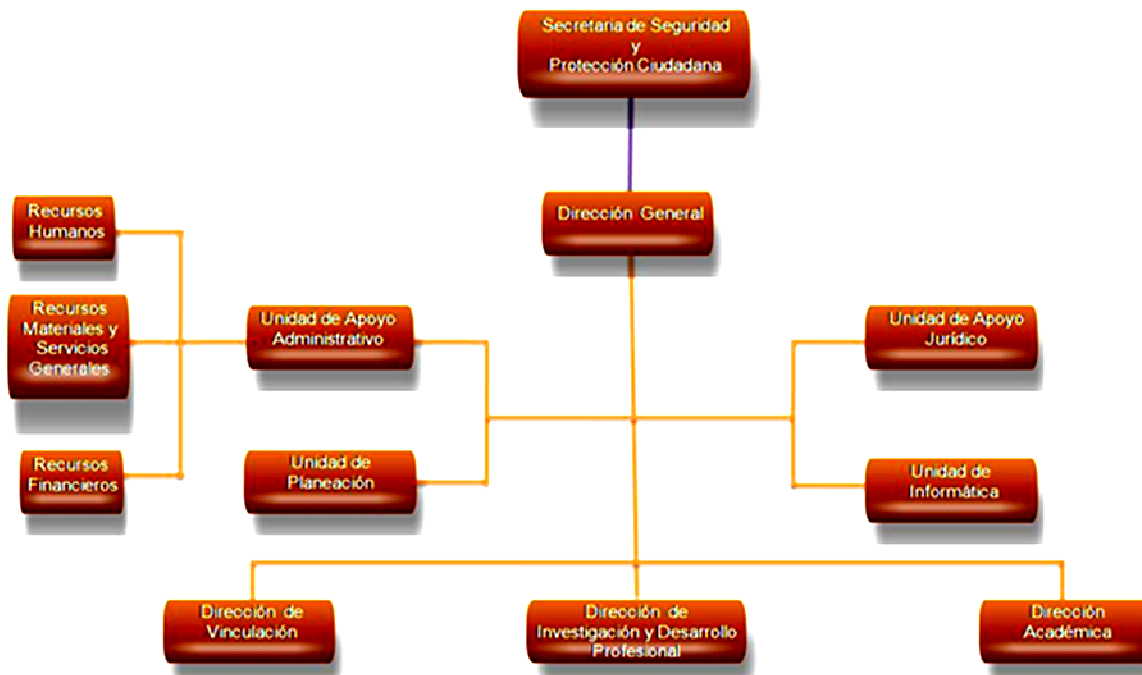

g) Fideicomisos, Mandatos y Análogos de los cuales es Fideicomitente o Fideicomisario

(No Aplica)

5.- Bases de Preparación de los Estados Financieros

Para llevar a cabo la preparación de los Estados Financieros del presente ejercicio se consideró lo siguiente:

a) Si se ha observado la normatividad emitida por el CONAC y las disposiciones legales aplicables.

Se ha observado en cierta medida la Normatividad emitida por el CONAC y la Ley General de Contabilidad Gubernamental (LGCG), para la emisión de los estados financieros.

b) La normatividad aplicada para el reconocimiento, valuación y revelación de los diferentes rubros de la información financiera, así como las bases de medición utilizadas para la elaboración de los estados financieros; por ejemplo: costo histórico, valor de realización, valor razonable, valor de recuperación o cualquier otro método empleado y los criterios de aplicación de los mismos.

Todas las cuentas que afectan económicamente a **Instituto de Formación Policial**, están

cuantificados en términos monetarios y se registran al costo histórico. El costo histórico de las operaciones corresponde al monto erogado para su adquisición conforme a la documentación contable original justificativa y comprobatoria.

c) Postulados básicos.

Las bases de preparación de los estados financieros de **Instituto de Formación Policial**, aplican los postulados básicos siguientes:

- 1.- Sustancia Económica
- 2.- Entes Públicos
- 3.- Existencia Permanente
- 4.- Revelación Suficiente
- 5.- Importancia Relativa
- 6.- Registro e Integración Presupuestaria
- 7.- Consolidación de la Información Financiera
- 8.- Devengo Contable
- 9.- Valuación
- 10.- Dualidad Económica
- 11.- Consistencia

d) Normatividad supletoria. En caso de emplear varios grupos de normatividades (normatividades supletorias), deberá realizar la justificación razonable correspondiente, su alineación con los PBCG y a las características cualitativas asociadas descritas en el MCCG (documentos publicados en el Diario Oficial de la Federación, agosto 2009). (No Aplica)

e) Para las Entidades que por primera vez estén implementando la base devengado de acuerdo a la Ley de Contabilidad; deberán considerar políticas de reconocimientos, plan de implementación, presentar los últimos estados financieros con la Normatividad anteriormente utilizada. (No Aplica)

6.- Políticas de Contabilidad Significativas

(No Aplica)

7.- Posición en Moneda Extranjera y Protección por Riesgo Cambiario

(No Aplica)

8.- Reporte Analítico del Activo

El estado analítico del activo, muestra la variación entre el saldo final y el saldo inicial del periodo. Al 31 de diciembre de 2017, se reporta una variación negativa de \$ 9,530,798.27, el cual es menor en comparación al ejercicio 2016.

La variación que presenta el activo, se integra de la siguiente manera:

- a) La variación negativa por 9,413,879.17 se debe a los gastos efectuados por la cuenta de recursos propios con que cuenta el **Instituto de Formación Policial**.
- b) La variación negativa por 28,054.57 se debe principalmente a la reclasificación contable de la

NOTAS A LOS ESTADOS FINANCIEROS

Página 16 de 18

cuenta Fondos con Afectación Especifica a Cuentas por Cobrar a Corto Plazo correspondientes a ministraciones de recurso federal denominado FASP 2017.

- c) La variación negativa por 1,235,639.76 se debe principalmente a bienes que se dieron de bajar por su uso normal o por resultar incosteables su reparación.
- d) La variación negativa de 411,824.77 corresponde a la regularización presupuestal de la cuenta 1279 otros activos diferidos de ejercicios anteriores y del periodo que se informa.
- e) La variación positiva de 1,558,600.00 se debe principalmente a los bienes que se encuentran en comodato a las Secretaria de Seguridad y Protección Ciudadana y que son propiedad del Instituto de Formación Policial.

CONCEPTO	SALDO INICIAL	CARGOS DEL PERIODO	ABONOS DEL PERIODO	SALDO FINAL	VARIACIÓN DEL PERIODO
ACTIVO	64,285,130.27	122,848,805.74	132,379,604.01	54,754,332.00	(9,530,798.27)
Activo Circulante	38,483,197.86	116,391,564.59	125,833,498.33	29,041,264.12	(9,441,933.74)
Efectivo y Equivalentes	38,452,461.41	111,966,253.25	121,380,132.42	29,038,582.24	(9,413,879.17)
Derechos a Recibir Efectivo o Equivalentes	30,736.45	4,425,311.34	4,453,365.91	2,681.88	(28,054.57)
Derechos a Recibir Bienes o Servicios					
Inventarios					
Almacenes					
Activo No Circulante	25,801,932.41	6,457,241.15	6,546,105.68	25,713,067.88	(88,864.53)
Inversiones Financieras a Largo Plazo					
Derechos a Recibir Efectivo o Equivalentes a Largo Plazo	183,379.44			183,379.44	
Bienes Inmuebles, Infraestructura y Construcciones en Proceso	5,895,320.40			5,895,320.40	
Bienes Muebles	18,094,263.15	1,317,736.46	2,553,376.22	16,858,623.39	(1,235,639.76)
Activos Intangibles	248,999.60			248,999.60	
Depreciación, Deterioro y Amortización Acumulada de Bienes					
Activos Diferidos	1,379,969.82	3,580,904.69	3,992,729.46	968,145.05	(411,824.77)
Otros Activos no Circulantes		1,558,600.00		1,558,600.00	1,558,600.00

9.- Fideicomisos, Mandatos y Análogos

(No Aplica)

10.- Reporte de la Recaudación

(No Aplica)

11.- Información sobre la Deuda y el Reporte Analítico de la Deuda

(No Aplica)

12.- Calificaciones Otorgadas

(No Aplica)

13.- Proceso de Mejora

a) Principales Políticas de Control Interno

- Manual de Procedimientos: Nos indica los procedimientos que debemos seguir de forma ordenada en el desarrollo de las actividades; evitando duplicidad de esfuerzos.
- Ley General de Contabilidad Gubernamental (LGCG): Nos establece los criterios generales que rigen la contabilidad gubernamental y la emisión de información financiera, incluyendo la presupuestaria y programática en forma razonable y transparente.
- Normatividad Contable: Tiene por objeto efectuar el registro contable de los recursos públicos y la preparación de informes financieros de forma armonizada, que dan transparencia para la interpretación, evaluación, fiscalización y entrega de informes; regulando las operaciones contables.
- Normas Presupuestarias: Nos indica cómo se ejecuta el gasto público, administrándolo con eficiencia, eficacia, economía, transparencia y honradez, para rendir cuentas de los recursos públicos, así mismo contribuir a fortalecer la armonización presupuestaria y contable.

b) Medidas de Desempeño Financiero, Metas y Alcance

1.- Se continúa trabajando en el cambio trascendental que es el proceso de armonización contable para atender en tiempo y forma el nuevo esquema de la contabilidad gubernamental, y generando así los beneficios en materia de información financiera, transparencia y rendición de cuentas.

14.- Información por Segmentos

(No Aplica)

15.- Eventos Posteriores al Cierre

(No Aplica)

16.- Partes Relacionadas

“No existen partes relacionadas que pudieran ejercer influencia significativa sobre la toma de decisiones financieras y operativas”



17.- Responsabilidad sobre la Presentación Razonable de la Información Contable

“Bajo protesta de decir verdad declaramos que los Estados Financieros y sus Notas, son razonablemente correctos y son responsabilidad del emisor”

SISTEMA CONTABLE 2017
ESTADO ANALÍTICO DE INGRESOS
DEL 1o. DE ENERO AL 31 DE DICIEMBRE DE 2017

Fecha:

Página 1 de 1
30/01/2018

RUBRO DE INGRESOS	INGRESO					DIFERENCIA
	ESTIMADO	AMPLIACIONES Y REDUCCIONES	MODIFICADO	DEVENGADO	RECAUDADO	(RECAUDADO - ESTIMADO)
Impuestos	0.00	0.00	0.00	0.00	0.00	0.00
Cuotas y Aportaciones de Seguridad Social	0.00	0.00	0.00	0.00	0.00	0.00
Contribuciones de Mejoras	0.00	0.00	0.00	0.00	0.00	0.00
Derechos	0.00	0.00	0.00	0.00	0.00	0.00
Productos	0.00	0.00	0.00	0.00	0.00	0.00
Corriente	0.00	0.00	0.00	0.00	0.00	0.00
Capital	0.00	0.00	0.00	0.00	0.00	0.00
Aprovechamientos	0.00	0.00	0.00	0.00	0.00	0.00
Corriente	0.00	0.00	0.00	0.00	0.00	0.00
Capital	0.00	0.00	0.00	0.00	0.00	0.00
Ingresos por Venta de Bienes y Servicios	0.00	0.00	0.00	0.00	0.00	0.00
Participaciones y Aportaciones	0.00	0.00	0.00	0.00	0.00	0.00
Transferencias, Asignaciones, Subsidios y Otras Ayudas	0.00	0.00	0.00	0.00	0.00	0.00
Ingresos Derivados de Financiamientos	0.00	0.00	0.00	0.00	0.00	0.00
Total	0.00	0.00	0.00	0.00	0.00	0.00
Ingresos Excedentes						0.00

RUBRO DE INGRESOS	INGRESO					DIFERENCIA
	ESTIMADO	AMPLIACIONES Y REDUCCIONES	MODIFICADO	DEVENGADO	RECAUDADO	(RECAUDADO - ESTIMADO)
Ingresos del Gobierno	0.00	0.00	0.00	0.00	0.00	0.00
Impuestos	0.00	0.00	0.00	0.00	0.00	0.00
Contribuciones de Mejoras	0.00	0.00	0.00	0.00	0.00	0.00
Derechos	0.00	0.00	0.00	0.00	0.00	0.00
Productos	0.00	0.00	0.00	0.00	0.00	0.00
Corriente	0.00	0.00	0.00	0.00	0.00	0.00
Capital	0.00	0.00	0.00	0.00	0.00	0.00
Aprovechamientos	0.00	0.00	0.00	0.00	0.00	0.00
Corriente	0.00	0.00	0.00	0.00	0.00	0.00
Capital	0.00	0.00	0.00	0.00	0.00	0.00
Participaciones y Aportaciones	0.00	0.00	0.00	0.00	0.00	0.00
Transferencias, Asignaciones, Subsidios y Otras Ayudas	0.00	0.00	0.00	0.00	0.00	0.00
Ingresos de organismos y Empresas	0.00	0.00	0.00	0.00	0.00	0.00
Cuotas y Aportaciones de Seguridad Social	0.00	0.00	0.00	0.00	0.00	0.00
Ingresos por Venta de Bienes y Servicios	0.00	0.00	0.00	0.00	0.00	0.00
Transferencias, Asignaciones, Subsidios y Otras Ayudas	0.00	0.00	0.00	0.00	0.00	0.00
Ingresos Derivados de Financiamiento	0.00	0.00	0.00	0.00	0.00	0.00
Ingresos Derivados de Financiamientos	0.00	0.00	0.00	0.00	0.00	0.00
Total	0.00	0.00	0.00	0.00	0.00	0.00
Ingresos Excedentes						0.00

NO APLICA

ESTADO ANALÍTICO DEL EJERCICIO DEL PRESUPUESTO DE EGRESOS CLASIFICACIÓN POR OBJETO DEL GASTO
(CAPITULOS Y CONCEPTOS)
DEL 1 DE ENERO AL 31 DE DICIEMBRE DE 2017

(Pesos)

RPA-1

CAPG	CG	DESCRIPCIÓN	PRESUPUESTO DE EGRESOS					SUBEJERCICIO
			APROBADO	AMPLIACIONES - REDUCCIONES	MODIFICADO	DEVENGADO	PAGADO	
1000		Servicios Personales.	21,435,758.39	2,243,640.41	23,679,398.80	23,370,408.59	23,370,408.59	308,990.21
	1100	Remuneraciones al Personal de Carácter Permanente.	9,223,298.28	322,309.28	9,545,607.56	9,519,519.02	9,519,519.02	26,088.54
	1300	Remuneraciones Adicionales y Especiales.	8,729,207.67	691,590.20	9,420,797.87	9,266,927.86	9,266,927.86	153,870.01
	1400	Seguridad Social.	931,480.44	11,363.81	942,844.25	850,678.09	850,678.09	92,166.16
	1500	Otras Prestaciones Sociales y Económicas.	1,712,172.00	1,218,377.12	2,930,549.12	2,903,783.62	2,903,783.62	26,765.50
	1700	Pago de Estímulos a Servidores Públicos.	839,600.00	0.00	839,600.00	829,500.00	829,500.00	10,100.00
2000		Materiales y Suministros.	67,738.30	2,848,704.18	2,916,442.48	2,868,409.32	2,868,409.32	48,033.16
	2100	Materiales de Administración, Emisión de Documentos y Artículos Oficiales.	0.00	121,392.84	121,392.84	121,392.84	121,392.84	0.00
	2200	Alimentos y Utensilios.	67,738.30	0.00	67,738.30	22,387.02	22,387.02	45,351.28
	2700	Vestuario, Blancos, Prendas de Protección y Artículos Deportivos.	0.00	2,727,311.34	2,727,311.34	2,724,629.46	2,724,629.46	2,681.88
3000		Servicios Generales.	348,428.11	1,166,368.37	1,514,796.48	1,510,082.60	1,399,556.10	4,713.88
	3300	Servicios Profesionales, Científicos, Técnicos y Otros Servicios.	0.00	1,098,000.00	1,098,000.00	1,098,000.00	1,098,000.00	0.00
	3900	Otros Servicios Generales.	348,428.11	68,368.37	416,796.48	412,082.60	301,556.10	4,713.88
4000		Transferencias, Asignaciones, Subsidios y Otras Ayudas.	0.00	1,162,215.86	1,162,215.86	1,162,215.86	1,162,215.86	0.00
	4300	Subsidios y Subvenciones.	0.00	1,162,215.86	1,162,215.86	1,162,215.86	1,162,215.86	0.00
5000		Bienes Muebles, Inmuebles e Intangibles.	0.00	600,000.00	600,000.00	600,000.00	600,000.00	0.00
	5400	Vehículos y Equipo de Transporte.	0.00	600,000.00	600,000.00	600,000.00	600,000.00	0.00
8000		Participaciones y Aportaciones.	3,637,000.00	-3,637,000.00	0.00	0.00	0.00	0.00
	8300	Aportaciones.	3,637,000.00	-3,637,000.00	0.00	0.00	0.00	0.00
TOTAL DEL GASTO:			25,488,924.80	4,383,928.82	29,872,853.62	29,511,116.37	29,400,589.87	361,737.25

ESTADO ANALÍTICO DEL EJERCICIO DEL PRESUPUESTO DE EGRESOS CLASIFICACIÓN ECONÓMICA POR TIPO
DE GASTO
DEL 1 DE ENERO AL 31 DE DICIEMBRE DE 2017

(Pesos)

RPA-2

CONCEPTO	PRESUPUESTO DE EGRESOS					SUBEJERCICIO
	APROBADO	AMPLIACIONES - REDUCCIONES	MODIFICADO	DEVENGADO	PAGADO	
GASTO CORRIENTE	21,851,924.80	3,595,617.48	25,447,542.28	25,088,486.91	24,977,960.41	359,055.37
GASTO DE CAPITAL	3,637,000.00	788,311.34	4,425,311.34	4,422,629.46	4,422,629.46	2,681.88
AMORTIZACIÓN DE LA DEUDA Y DISMINUCIÓN DE PASIVOS	0.00	0.00	0.00	0.00	0.00	0.00
PENSIONES Y JUBILACIONES	0.00	0.00	0.00	0.00	0.00	0.00
PARTICIPACIONES	0.00	0.00	0.00	0.00	0.00	0.00
TOTAL DEL GASTO:	25,488,924.80	4,383,928.82	29,872,853.62	29,511,116.37	29,400,589.87	361,737.25

GOBIERNO CONSTITUCIONAL DEL ESTADO DE CHIAPAS
RAMO O DEPENDENCIA: Instituto de Formación Policial
ESTADO ANALÍTICO DEL EJERCICIO DEL PRESUPUESTO DE EGRESOS EN CLASIFICACIÓN
ADMINISTRATIVA/ORGANISMO
DEL 1 DE ENERO AL 31 DE DICIEMBRE DE 2017

(Pesos)

RPA-3

CONCEPTO	PRESUPUESTO DE EGRESOS					SUBEJERCICIO
	APROBADO	AMPLIACIONES - REDUCCIONES	MODIFICADO	DEVENGADO	PAGADO	
TOTAL	25,488,924.80	4,383,928.82	29,872,853.62	29,511,116.37	29,400,589.87	361,737.25
PODER EJECUTIVO	25,488,924.80	4,383,928.82	29,872,853.62	29,511,116.37	29,400,589.87	361,737.25
Instituto de Formación Policial	25,488,924.80	4,383,928.82	29,872,853.62	29,511,116.37	29,400,589.87	361,737.25

GOBIERNO CONSTITUCIONAL DEL ESTADO DE CHIAPAS
RAMO O DEPENDENCIA: Instituto de Formación Policial
ESTADO ANALÍTICO DEL EJERCICIO DEL PRESUPUESTO DE EGRESOS EN CLASIFICACIÓN
ADMINISTRATIVA/ENTIDADES
DEL 1 DE ENERO AL 31 DE DICIEMBRE DE 2017

(Pesos)

RPA-5

CONCEPTO	PRESUPUESTO DE EGRESOS					SUBEJERCICIO
	APROBADO	AMPLIACIONES - REDUCCIONES	MODIFICADO	DEVENGADO	PAGADO	
ENTIDADES PARAESTATALES Y FIDEICOMISOS NO EMPRESARIALES Y NO FINANCIEROS	NO APLICA					
INSTITUCIONES PÚBLICAS DE SEGURIDAD SOCIAL	NO APLICA					
ENTIDADES PARAESTATALES EMPRESARIALES NO FINANCIERAS CON PARTICIPACION ESTATAL MAYORITARIA	NO APLICA					

ESTADO ANALÍTICO DEL EJERCICIO DEL PRESUPUESTO DE EGRESOS CLASIFICACIÓN FUNCIONAL (FINALIDAD
Y FUNCIÓN)
DEL 1 DE ENERO AL 31 DE DICIEMBRE DE 2017

(Pesos)

RPA-6

FI	FU	CONCEPTO	EGRESOS					SUBEJERCICIO
			APROBADO	AMPLIACIONES - REDUCCIONES	MODIFICADO	DEVENGADO	PAGADO	
1		Gobierno	25,488,924.80	4,383,928.82	29,872,853.62	29,511,116.37	29,400,589.87	361,737.25
	1.7	Asuntos de orden público y de seguridad interior	25,488,924.80	4,383,928.82	29,872,853.62	29,511,116.37	29,400,589.87	361,737.25
TOTAL DEL GASTO:			25,488,924.80	4,383,928.82	29,872,853.62	29,511,116.37	29,400,589.87	361,737.25

SISTEMA CONTABLE 2017
ENDEUDAMIENTO NETO
DEL 1o. DE ENERO AL 31 DE DICIEMBRE DE 2017

Fecha: Página 1 de 1
30/01/2018

IDENTIFICACIÓN DE CRÉDITO O INSTRUMENTO	CONTRATACIÓN/ COLOCACIÓN	AMORTIZACIÓN	ENDEUDAMIENTO NETO
CRÉDITOS BANCARIOS			

TOTAL CRÉDITOS BANCARIOS

OTROS INSTRUMENTOS DE DEUDA

NO APLICA

TOTAL OTROS INSTRUMENTOS DE DEUDA

TOTAL

SISTEMA CONTABLE 2017
INTERESES DE LA DEUDA
DEL 1o. DE ENERO AL 31 DE DICIEMBRE DE 2017

Fecha: Página 1 de 1
30/01/2018

IDENTIFICACIÓN DE CRÉDITO O INSTRUMENTO	DEVENGADO	PAGADO
CRÉDITOS BANCARIOS		

TOTAL DE INTERESES DE CRÉDITOS BANCARIOS

OTROS INSTRUMENTOS DE DEUDA		
-----------------------------	--	--

TOTAL DE INTERESES DE OTROS INSTRUMENTOS DE DEUDA

TOTAL

NO APLICA

GOBIERNO DEL ESTADO DE CHIAPAS
RAMO O DEPENDENCIA: Instituto de Formación Policial
GASTO POR CATEGORÍA PROGRAMÁTICA

DEL 1 DE ENERO AL 31 DE DICIEMBRE DE 2017

(Pesos)

RPA-7

CONCEPTO	PRESUPUESTO DE EGRESOS					SUBEJERCICIO
	APROBADO	AMPLIACIONES - REDUCCIONES	MODIFICADO	DEVENGADO	PAGADO	
Programas	25,488,924.80	4,383,928.82	29,872,853.62	29,511,116.37	29,400,589.87	361,737.25
Subsidios: Sector Social y Privado o Entidades Federativas y Municipios	0.00	0.00	0.00	0.00	0.00	0.00
Otros Subsidios	0.00	0.00	0.00	0.00	0.00	0.00
Sujetos a Reglas de Operación	0.00	0.00	0.00	0.00	0.00	0.00
Desempeño de las Funciones	25,488,924.80	4,383,928.82	29,872,853.62	29,511,116.37	29,400,589.87	361,737.25
Específicos	0.00	0.00	0.00	0.00	0.00	0.00
Funciones de las Fuerzas Armadas (Únicamente Gobierno Federal)	0.00	0.00	0.00	0.00	0.00	0.00
Planeación, seguimiento y evaluación de políticas públicas	0.00	0.00	0.00	0.00	0.00	0.00
Prestación de Servicios Públicos	25,488,924.80	4,383,928.82	29,872,853.62	29,511,116.37	29,400,589.87	361,737.25
Promoción y fomento	0.00	0.00	0.00	0.00	0.00	0.00
Provisión de Bienes Públicos	0.00	0.00	0.00	0.00	0.00	0.00
Proyectos de inversión	0.00	0.00	0.00	0.00	0.00	0.00
Regulación y supervisión	0.00	0.00	0.00	0.00	0.00	0.00
Administrativos y de Apoyo	0.00	0.00	0.00	0.00	0.00	0.00
Apoyo a la función pública y al mejoramiento de la gestión	0.00	0.00	0.00	0.00	0.00	0.00
Apoyo al proceso presupuestario y para mejorar la eficiencia institucional	0.00	0.00	0.00	0.00	0.00	0.00
Operaciones ajenas	0.00	0.00	0.00	0.00	0.00	0.00
Compromisos	0.00	0.00	0.00	0.00	0.00	0.00
Desastres Naturales	0.00	0.00	0.00	0.00	0.00	0.00
Obligaciones de cumplimiento de resolución jurisdiccional	0.00	0.00	0.00	0.00	0.00	0.00
Obligaciones	0.00	0.00	0.00	0.00	0.00	0.00
Aportaciones a fondos de estabilización	0.00	0.00	0.00	0.00	0.00	0.00
Aportaciones a fondos de inversión y reestructura de pensiones	0.00	0.00	0.00	0.00	0.00	0.00
Aportaciones a la seguridad social	0.00	0.00	0.00	0.00	0.00	0.00
Pensiones y jubilaciones	0.00	0.00	0.00	0.00	0.00	0.00
Programas de Gasto Federalizado (Gobierno Federal)	0.00	0.00	0.00	0.00	0.00	0.00
Gasto Federalizado	0.00	0.00	0.00	0.00	0.00	0.00
Participaciones a entidades federativas y municipios	0.00	0.00	0.00	0.00	0.00	0.00
Costo financiero, deuda o apoyos a deudores y ahorradores de la banca	0.00	0.00	0.00	0.00	0.00	0.00
Adeudos de ejercicios fiscales anteriores	0.00	0.00	0.00	0.00	0.00	0.00
TOTAL DEL GASTO:	25,488,924.80	4,383,928.82	29,872,853.62	29,511,116.37	29,400,589.87	361,737.25

PROGRAMAS Y PROYECTOS DE INVERSIÓN
DEL 1 DE ENERO AL 31 DE DICIEMBRE DEL 2017

PP	PROGRAMA PRESUPUESTARIO / PROYECTO ESTRATÉGICO	MUNICIPIO / COBERTURA	PRESUPUESTO DE EGRESOS				AVANCE % DEVENGADO/ MODIFICADO
			APROBADO	MODIFICADO	DEVENGADO	PAGADO	

GRAN TOTAL

NO APLICA

AVANCE DE CUMPLIMIENTO DE INDICADORES ESTRATÉGICOS
ENERO - DICIEMBRE

Organismo Público: 21111231 Instituto de Formación Policial

Misión								
Profesionalizar al personal operativo y de servicios que integran las distintas corporaciones de la Secretaría de Seguridad y Protección Ciudadana, Procuraduría General de Justicia del Estado, Municipios y empresas de seguridad privada, mediante la homologación de conocimientos, adiestramiento, capacidades y criterios de acción, para garantizar el eficiente desempeño policial ante la sociedad.								
Visión								
Ser el principal órgano del Poder Ejecutivo que garantice la profesionalización del personal operativo y de servicios que integran las distintas corporaciones de la Secretaría de Seguridad y Protección Ciudadana, Procuraduría General de Justicia del Estado, Municipios y empresas de seguridad privada; así como una instancia formativa de sólido prestigio, comprometida con la búsqueda de la excelencia en la profesionalización policial a través de la certificación de los procesos administrativos y académicos.								
COMPORTAMIENTO DEL EJERCICIO DEL GASTO								
Concepto								
Fin	F	SF	SSF	Descripción	Aprobado (A)	Modificado (B)	Devengado (C)	% Devengado C/B
1	7	3	1	TOTALES	25,488,924.80	29,872,853.62	29,511,116.37	98.79
				Gobierno	25,488,924.80	29,872,853.62	29,511,116.37	98.79
				Asuntos de orden público y de seguridad interior	25,488,924.80	29,872,853.62	29,511,116.37	98.79
				Otros asuntos de orden público y seguridad	25,488,924.80	29,872,853.62	29,511,116.37	98.79
				Otros asuntos de orden público y seguridad	25,488,924.80	29,872,853.62	29,511,116.37	98.79
Objetivos de Desarrollo Sostenible								
Clave	Descripción							
05	Lograr la igualdad entre los géneros y empoderar a todas las mujeres y niñas							
Objetivos del Plan Nacional								
Eje	Objetivo	Descripción						
1	03	México en Paz. Mejorar las condiciones de seguridad pública.						
Objetivos del Plan Estatal								
Eje	Tema	Pol. Púb.	Objetivo	Descripción				
1	3	02	01	Gobierno Cercano a la Gente. Prevención, Seguridad y Justicia. Seguridad pública. Disminuir el índice delictivo en el estado de Chiapas.				

AVANCE DE CUMPLIMIENTO DE INDICADORES ESTRATÉGICOS
ENERO - DICIEMBRE

Organismo Público: 21111231 Instituto de Formación Policial

Estrategias del Plan Estatal		
Clave Alineación PED	No. Est.	Descripción
130201	03	Fortalecer los sistemas de control y capacidades del elemento policial activo en beneficio de la ciudadanía.

Programa Sectorial		
Programa	Clave Alineación	Descripción
R	103130201	Programa Sectorial de Seguridad y Estado de Derecho.

Objetivos Estratégicos		
No. Obj.	Clave Alineación	Descripción
1	103130201R	Profesionalizar al personal operativo y de servicios de los distintos cuerpos de seguridad pública del Estado

Indicadores Estratégicos																
No. Obj.	No. Ind.	Tipo y Dimensión	Unidad de Medida	Nombre del Indicador	Descripción Cualitativa (Numerador / Denominador)	Año y Valor de Línea Base	Denominador (A)	Total Numerador	Programado (B)				Avances			
									Modificado (C)				Efic. del Ejer. D/C	Meta Indic. D/A		
									Alcanzado (D)							
									Trimestres							
				I	II	III	IV									
1	1	Gestión Eficacia	Persona	Porcentaje de aspirantes evaluados.	Número de aspirantes evaluados. / Total de aspirantes programados.	2017 1,150.00	1,150.00	1,150.00	200.00	600.00	250.00	100.00	46.26%	46.26%		
									200.00	600.00	250.00	100.00				
									532.00	157.00	123.00	159.00			93.00	
1	2	Gestión Eficacia	Persona	Porcentaje de elementos capacitados en formación policial.	Número de elementos capacitados. / Total de elementos programados.	2017 9,350.00	9,350.00	9,350.00	1,550.00	4,100.00	2,700.00	1,000.00	313.90%	313.90%		
									1,550.00	4,100.00	2,700.00	1,000.00				
									29,350.00	0.00	1,925.00	12,877.00			14,548.00	

Productos y Servicios	Clientes y Usuarios
Capacitación de formación inicial, formación continua y formación especializada; evaluaciones de selección y reclutamiento, así como de habilidades y destrezas; mediante la planeación, organización, dirección y aplicación de planes y programas de estudio de investigación.	Personal operativo y de servicios que integren la Secretaría de Seguridad y Protección Ciudadana y los distintos cuerpos de seguridad pública en el Estado, de la Fiscalía General del Estado, de los municipios y de las empresas de seguridad privada.

SISTEMA CONTABLE 2017
INDICADORES DE POSTURA FISCAL
DEL 1o. DE ENERO AL 31 DE DICIEMBRE DE 2017

Fecha: Página 1 de 1
30/01/2018

CONCEPTO	ESTIMADO	DEVENGADO	PAGADO
I. Ingresos Presupuestarios	0.00	0.00	0.00
Ingresos del Gobierno de la Entidad Federativa	0.00	0.00	0.00
Ingresos del Sector Paraestatal	0.00	0.00	0.00
II. Egresos Presupuestarios	0.00	0.00	0.00
Egresos del Gobierno de la Entidad Federativa	0.00	0.00	0.00
Egresos del Sector Paraestatal	0.00	0.00	0.00
III. Balance Presupuestario (Superávit o Déficit) (III = I - II)	0.00	0.00	0.00

CONCEPTO	ESTIMADO	DEVENGADO	PAGADO
III. Balance Presupuestario (Superávit o Déficit)	0.00	0.00	0.00
IV. Intereses, Comisiones y Gastos de la Deuda	0.00	0.00	0.00
V. Balance Primario (Superávit o Déficit) (V = III - IV)	0.00	0.00	0.00

CONCEPTO	ESTIMADO	DEVENGADO	PAGADO
A. Financiamiento	0.00	0.00	0.00
B. Amortización de la Deuda	0.00	0.00	0.00
C. Endeudamiento o Desendeudamiento (C= A - B)	0.00	0.00	0.00

NO APLICA

SISTEMA CONTABLE 2017
RELACIÓN DE CUENTAS BANCARIAS PRODUCTIVAS ESPECÍFICAS
DEL 1o. DE ENERO AL 31 DE DICIEMBRE DE 2017

Fecha: Página 1 de 1
31/01/2018

FONDO, PROGRAMA O CONVENIO	DATOS DE LA CUENTA BANCARIA		
	INSTITUCIÓN BANCARIA	NÚMERO DE CUENTA	TIPO DE CUENTA

NO APLICA

SISTEMA CONTABLE 2017
RELACIÓN DE ESQUEMAS BURSÁTILES Y COBERTURAS FINANCIERAS
DEL 1o. DE ENERO AL 31 DE DICIEMBRE DE 2017

Página 1 de 1
Fecha: 30/01/2018

RELACIÓN DE ESQUEMAS BURSÁTILES Y DE COBERTURAS FINANCIERAS

NO APLICA

EJERCICIO Y DESTINO DE GASTO FEDERALIZADO Y REINTEGROS
DEL 1o. DE ENERO AL 31 DE DICIEMBRE DE 2017

Página 1 de 1

PROGRAMA O FONDO	DESTINO DE LOS RECURSOS	DEVENGADO	PAGADO	REINTEGRO
5933 01 Proyectos de Desarrollo Regional (Ramo 23 - U128)	Tuxtla Gutiérrez	113 013	113 013	0
TOTAL		113 013	113 013	0

Concepto	31 de diciembre de 2017	31 de diciembre de 2016	Concepto	31 de diciembre de 2017	31 de diciembre de 2016
ACTIVO			PASIVO		
Activo Circulante			Pasivo Circulante		
Efectivo y Equivalentes	29,038,582.24	38,452,461.41	Cuentas por Pagar a Corto Plazo	5,416,691.89	5,230,755.10
Efectivo			Servicios Personales por Pagar a Corto Plazo	110,526.50	204,291.29
Bancos/Tesorería			Proveedores por Pagar a Corto Plazo		524,415.19
Bancos/Dependencias y Otros	26,060,539.84	32,128,910.24	Contratistas por Obras Públicas por Pagar a Corto Plazo		
Inversiones Temporales (Hasta 3 Meses)			Participaciones y Aportaciones por Pagar a Corto Plazo		
Fondos con Afectación Específica	2,978,042.40	6,323,551.17	Transferencias Otorgadas por Pagar a Corto Plazo		
Depósitos de Fondos de Terceros en Garantía y/o Administración			Intereses, Comisiones y Otros Gastos de la Deuda Pública por Pagar a Corto Plazo		
Otros Efectivos y Equivalentes			Retenciones y Contribuciones por Pagar a Corto Plazo		122,345.15
Derechos a Recibir Efectivo o Equivalentes	2,681.88	30,736.45	Devoluciones de la Ley de Ingresos por Pagar a Corto Plazo		
Inversiones Financieras de Corto Plazo			Otras Cuentas por Pagar a Corto Plazo	5,306,165.39	4,379,703.47
Cuentas por Cobrar a Corto Plazo	2,681.88	30,736.45	Documentos por Pagar a Corto Plazo	0.00	0.00
Deudores Diversos por Cobrar a Corto Plazo			Documentos Comerciales por Pagar a Corto Plazo		
Ingresos por Recuperar a Corto Plazo			Documentos con Contratistas por Obras Públicas por Pagar a Corto Plazo		
Deudores por Anticipos de la Tesorería a Corto Plazo			Otros Documentos por Pagar a Corto Plazo		
Préstamos Otorgados a Corto Plazo			Porción a Corto Plazo de la Deuda Pública a Largo Plazo	0.00	0.00
Otros Derechos a Recibir Efectivo o Equivalentes a Corto Plazo			Porción a Corto Plazo de la Deuda Pública		
Derechos a Recibir Bienes o Servicios	0.00	0.00	Porción a Corto Plazo de Arrendamiento Financiero		
Anticipos a Proveedores por Adquisición de Bienes y Prestación de Servicios a Corto Plazo			Títulos y Valores a Corto Plazo	0.00	0.00
Anticipo a Proveedores por Adquisición de Bienes Inmuebles y Muebles a Corto Plazo			Pasivos Diferidos a Corto Plazo	0.00	0.00
Anticipo a Proveedores por Adquisición de Bienes Intangibles a Corto Plazo			Ingresos Cobrados por Adelantado a Corto Plazo		
Anticipo a Contratistas por Obras Públicas a Corto Plazo			Intereses Cobrados por Adelantado a Corto Plazo		
Otros Derechos a Recibir Bienes o Servicios a Corto Plazo			Otros Pasivos Diferidos a Corto Plazo		
Inventarios	0.00	0.00	Fondos y Bienes de Terceros en Garantía y/o Administración a Corto Plazo	0.00	0.00
Inventario de Mercancías para Venta			Fondos en Garantía a Corto Plazo		
Inventario de Mercancías Terminadas			Fondos en Administración a Corto Plazo		
Inventario de Mercancías en Proceso de Elaboración			Fondos Contingentes a Corto Plazo		
Inventario de Materias Primas, Materiales y Suministros para Producción			Fondos de Fideicomisos, Mandatos y Contratos Análogos a Corto Plazo		
Bienes en Tránsito			Otros Fondos de Terceros en Garantía y/o Administración a Corto Plazo		
Almacenes	0.00	0.00	Valores y Bienes en Garantía a Corto Plazo		
Estimación por Pérdida o Deterioro de Activos Circulantes	0.00	0.00	Provisiones a Corto Plazo	0.00	0.00
Estimaciones para Cuentas Incobrables por Derechos a Recibir Efectivo o Equivalentes			Provisión para Demandas y Juicios a Corto Plazo		
Estimación por Deterioro de Inventarios			Provisión para Contingencias a Corto Plazo		
Otros Activos Circulantes	0.00	0.00	Otras Provisiones a Corto Plazo		
Valores en Garantía			Otros Pasivos a Corto Plazo	0.00	0.00
Bienes en Garantía (excluye depósitos de fondos)			Ingresos por Clasificar		
Bienes Derivados de Embargos, Decomisos, Aseguramientos y Dación en Pago			Recaudación por Participar		
Adquisición con Fondos de Terceros			Otros Pasivos Circulantes		
Total de Activos Circulantes	29,041,264.12	38,483,197.86	Total de Pasivos Circulantes	5,416,691.89	5,230,755.10
Activo No Circulante			Pasivo No Circulante		
Inversiones Financieras a Largo Plazo			Cuentas por Pagar a Largo Plazo		
Derechos a Recibir Efectivo o Equivalentes a Largo Plazo	183,379.44	183,379.44	Documentos por Pagar a Largo Plazo		
Bienes Inmuebles, Infraestructura y Construcciones en Proceso	5,895,320.40	5,895,320.40	Deuda Pública a Largo Plazo		
Bienes Muebles	16,858,623.39	18,094,263.15	Pasivos Diferidos a Largo Plazo		
Activos Intangibles	248,999.60	248,999.60	Fondos y Bienes de Terceros en Garantía y/o Administración a Largo Plazo		
Depreciación, Deterioro y Amortización Acumulada de Bienes			Provisiones a Largo Plazo		
Activos Diferidos	968,145.05	1,379,969.82	Total de Pasivos No Circulantes	0.00	0.00
Estimación por Pérdida o Deterioro de Activos no Circulantes			Total del Pasivo	5,416,691.89	5,230,755.10
Otros Activos no Circulantes	1,558,600.00		HACIENDA PÚBLICA / PATRIMONIO		
Total de Activos No Circulantes	25,713,067.88	25,801,932.41	Hacienda Pública/Patrimonio Contribuido	0.00	0.00
Total del Activo	54,754,332.00	64,285,130.27	Aportaciones		
			Donaciones de Capital		
			Actualización de la Hacienda Pública/Patrimonio		
			Hacienda Pública/Patrimonio Generado	49,337,640.11	59,054,375.17
			Resultados del Ejercicio (Ahorro/Desahorro)	(5,318,211.87)	17,803,312.66
			Resultados de Ejercicios Anteriores	54,655,851.98	41,251,062.51
			Revalúos		
			Reservas		
			Rectificaciones de Resultados de Ejercicios Anteriores		
			Exceso o Insuficiencia en la Actualización de la Hacienda Pública/Patrimonio	0.00	0.00
			Resultado por Posición Monetaria		
			Resultado por Tenencia de Activos no Monetarios		
Total de Activos No Circulantes	25,713,067.88	25,801,932.41	Total Hacienda Pública/Patrimonio	49,337,640.11	59,054,375.17
Total del Activo	54,754,332.00	64,285,130.27	Total del Pasivo y Hacienda Pública/Patrimonio	54,754,332.00	64,285,130.27

INSTITUTO DE FORMACIÓN POLICIAL

SISTEMA CONTABLE 2017

INFORME ANALÍTICO DE LA DEUDA PÚBLICA Y OTROS PASIVOS
DEL 1o. DE ENERO AL 31 DE DICIEMBRE DE 2017

Página 1 de 1

Fecha: 30/01/2018

LDF-2

Denominación de la Deuda Pública y Otros Pasivos	Saldo al 31 de diciembre de 2016	Disposiciones del Período	Amortizaciones del Período	Revaluaciones, Reclasificaciones y Otros Ajustes	Saldo Final del Período	Pago de Intereses del Período	Pago de Comisiones y demás costos asociados durante el Período
--	----------------------------------	---------------------------	----------------------------	--	-------------------------	-------------------------------	--

Deuda Pública

Corto Plazo

Instituciones de Crédito
Títulos y Valores
Arrendamientos Financieros

Largo Plazo

Instituciones de Crédito
Títulos y Valores
Arrendamientos Financieros

Otros Pasivos

0.00

0.00

Total de la Deuda Pública y Otros Pasivos

Deuda Contingente (Informativo)

Valor de Instrumentos Bono Cupón Cero (Informativo)

Instrumento Bono Cupón Cero 1, Banobras
Instrumento Bono Cupón Cero 2, Banobras

Obligaciones a Corto Plazo	Monto Contratado	Plazo Pactado	Tasa de Interés	Comisiones y Costos Relacionados	Tasa Efectiva
----------------------------	------------------	---------------	-----------------	----------------------------------	---------------

Obligaciones a Corto Plazo (Informativo)

Interacciones, S.A.

NO APLICA

SISTEMA CONTABLE 2017
INFORME ANALÍTICO DE OBLIGACIONES DIFERENTES DE FINANCIAMIENTOS
DEL 1o. DE ENERO AL 31 DE DICIEMBRE DE 2017

Fecha: 30/01/2018
LDF-3

DENOMINACIÓN DE LAS OBLIGACIONES DIFERENTES DE FINANCIAMIENTO	FECHA DEL CONTRATO	FECHA DE INICIO DE OPERACIÓN DEL PROYECTO	FECHA DE VENCIMIENTO	MONTO DE LA INVERSIÓN PACTADO	PLAZO PACTADO	MONTO PROMEDIO MENSUAL DEL PAGO DE LA CONTRAPRESTACIÓN	MONTO PROMEDIO MENSUAL DEL PAGO DE LA CONTRAPRESTACIÓN CORRESPONDIENTE AL PAGO DE INVERSIÓN	MONTO PAGADO DE LA INVERSIÓN AL 31 DE DICIEMBRE DE 2017	MONTO PAGADO DE LA INVERSIÓN ACTUALIZADO AL 31 DE DICIEMBRE DE 2017	SALDO PENDIENTE POR PAGAR DE LA INVERSIÓN AL 31 DE DICIEMBRE DE 2017
---	--------------------	---	----------------------	-------------------------------	---------------	--	---	---	---	--

APP'S

APP 1
APP 2
APP 3
APP XX

Otros instrumentos

Otro instrumento 1
Otro instrumento 2
Otro instrumento 3
Otro instrumento XX

Total de Obligaciones
Diferentes de Financiamiento

NO APLICA

SISTEMA CONTABLE 2017
BALANCE PRESUPUESTARIO
DEL 1o. DE ENERO AL 31 DE DICIEMBRE DE 2017
LDF 4

CONCEPTO	ESTIMADO/APROBADO	DEVENGADO	RECAUDADO/PAGADO
Ingresos Totales	0.00	0.00	0.00
Ingresos de Libre Disposición	0.00	0.00	0.00
Transferencias Federales Etiquetadas	0.00	0.00	0.00
Financiamiento Neto	0.00	0.00	0.00
Egresos Presupuestarios	0.00	0.00	0.00
Gasto No Etiquetado (sin incluir Amortización de la Deuda Pública)	0.00	0.00	0.00
Gasto Etiquetado (sin incluir Amortización de la Deuda Pública)	0.00	0.00	0.00
Remanentes del Ejercicio Anterior		0.00	0.00
Remanentes de Ingresos de Libre Disposición aplicados en el periodo		0.00	0.00
Remanentes de Transferencias Federales Etiquetadas aplicados en el periodo		0.00	0.00
Balance Presupuestario	0.00	0.00	0.00
Balance Presupuestario sin Financiamiento Neto	0.00	0.00	0.00
Balance Presupuestario sin Financiamiento Neto y sin Remanentes del Ejercicio Anterior	0.00	0.00	0.00

CONCEPTO	APROBADO	DEVENGADO	PAGADO
Intereses, Comisiones y Gastos de la Deuda	0.00	0.00	0.00
Intereses, Comisiones y Gastos de la Deuda con Gasto No Etiquetado	0.00	0.00	0.00
Intereses, Comisiones y Gastos de la Deuda con Gasto Etiquetado	0.00	0.00	0.00
Balance Primario	0.00	0.00	0.00

CONCEPTO	ESTIMADO/APROBADO	DEVENGADO	RECAUDADO/PAGADO
Financiamiento	0.00	0.00	0.00
Financiamiento con Fuente de Pago de Ingresos de Libre Disposición	0.00	0.00	0.00
Financiamiento con Fuente de Pago de Transferencias Federales Etiquetadas	0.00	0.00	0.00
Amortización de la Deuda	0.00	0.00	0.00
Amortización de la Deuda Pública con Gasto No Etiquetado	0.00	0.00	0.00
Amortización de la Deuda Pública con Gasto Etiquetado	0.00	0.00	0.00
Financiamiento Neto	0.00	0.00	0.00

CONCEPTO	ESTIMADO/APROBADO	DEVENGADO	RECAUDADO/PAGADO
Ingresos de Libre Disposición	0.00	0.00	0.00
Financiamiento Neto con Fuente de Pago de Ingresos de Libre Disposición	0.00	0.00	0.00
Financiamiento con Fuente de Pago de Ingresos de Libre Disposición	0.00	0.00	0.00
Amortización de la Deuda Pública con Gasto No Etiquetado	0.00	0.00	0.00
Gasto No Etiquetado (sin incluir amortización de la Deuda Pública)	0.00	0.00	0.00
Remanentes de Ingresos de Libre Disposición aplicados en el periodo		0.00	0.00
Balance Presupuestario de Recursos Disponibles	0.00	0.00	0.00
Balance Presupuestario de Recursos Disponibles sin Financiamiento Neto	0.00	0.00	0.00

CONCEPTO	ESTIMADO/APROBADO	DEVENGADO	RECAUDADO/PAGADO
Transferencias Federales Etiquetadas	0.00	0.00	0.00
Financiamiento Neto con fuente de Pago de Transferencias Federales Etiquetadas	0.00	0.00	0.00
Financiamiento con Fuente de Pago de Transferencias Federales Etiquetadas	0.00	0.00	0.00
Amortización de la Deuda Pública con Gasto Etiquetado	0.00	0.00	0.00
Gasto Etiquetado (sin incluir Amortización de la Deuda)	0.00	0.00	0.00
Remanentes de Transferencias Federales Etiquetadas aplicados en el periodo		0.00	0.00
Balance Presupuestario de Recursos Etiquetados	0.00	0.00	0.00
Balance Presupuestario de Recursos Etiquetados sin Financiamiento Neto	0.00	0.00	0.00

NO APLICA

SISTEMA CONTABLE 2017
ESTADO ANALITICO DE INGRESOS DETALLADO
DEL 1o. DE ENERO AL 31 DE DICIEMBRE DE 2017

Página 1 de 1
Fecha: 30/01/2018

LDF-5

RUBRO DE INGRESOS	INGRESO					DIFERENCIA
	ESTIMADO	AMPLIACIONES Y REDUCCIONES	MODIFICADO	DEVENGADO	RECAUDADO	
Ingresos de Libre Disposición						
Impuestos	0.00	0.00	0.00	0.00	0.00	0.00
Cuotas y Aportaciones de Seguridad Social	0.00	0.00	0.00	0.00	0.00	0.00
Contribuciones de Mejoras	0.00	0.00	0.00	0.00	0.00	0.00
Derechos	0.00	0.00	0.00	0.00	0.00	0.00
Productos	0.00	0.00	0.00	0.00	0.00	0.00
Aprovechamientos	0.00	0.00	0.00	0.00	0.00	0.00
Ingresos por Venta de Bienes y Servicios	0.00	0.00	0.00	0.00	0.00	0.00
Participaciones	0.00	0.00	0.00	0.00	0.00	0.00
Fondo General de Participaciones	0.00	0.00	0.00	0.00	0.00	0.00
Fondo de Fomento Municipal	0.00	0.00	0.00	0.00	0.00	0.00
Fondo de Fiscalización y Recaudación	0.00	0.00	0.00	0.00	0.00	0.00
Fondo de Compensación	0.00	0.00	0.00	0.00	0.00	0.00
Fondo de Extracción de Hidrocarburos	0.00	0.00	0.00	0.00	0.00	0.00
Impuesto Especial Sobre Producción y Servicios	0.00	0.00	0.00	0.00	0.00	0.00
0.136% de la Recaudación Federal Participable	0.00	0.00	0.00	0.00	0.00	0.00
3.17% Sobre Extracción de Petróleo	0.00	0.00	0.00	0.00	0.00	0.00
Gasolinas y Diésel	0.00	0.00	0.00	0.00	0.00	0.00
Fondo del Impuesto Sobre la Renta	0.00	0.00	0.00	0.00	0.00	0.00
Fondo de Estabilización de los Ingresos de las Entidades Federativas	0.00	0.00	0.00	0.00	0.00	0.00
Incentivos Derivados de la Colaboración Fiscal	0.00	0.00	0.00	0.00	0.00	0.00
Tenencia o Uso de Vehículos	0.00	0.00	0.00	0.00	0.00	0.00
Fondo de Compensación ISAN	0.00	0.00	0.00	0.00	0.00	0.00
Impuesto Sobre Automóviles Nuevos	0.00	0.00	0.00	0.00	0.00	0.00
Fondo de Compensación de Repecos-Intermedios	0.00	0.00	0.00	0.00	0.00	0.00
Otros Incentivos Económicos	0.00	0.00	0.00	0.00	0.00	0.00
Transferencias	0.00	0.00	0.00	0.00	0.00	0.00
Convenios	0.00	0.00	0.00	0.00	0.00	0.00
Otros Convenios y Subsidios	0.00	0.00	0.00	0.00	0.00	0.00
Otros Ingresos de Libre Disposición	0.00	0.00	0.00	0.00	0.00	0.00
Participaciones en Ingresos Locales	0.00	0.00	0.00	0.00	0.00	0.00
Otros Ingresos de Libre Disposición	0.00	0.00	0.00	0.00	0.00	0.00
Total Ingresos de Libre Disposición	0.00	0.00	0.00	0.00	0.00	
Ingresos Excedentes de Ingresos de Libre Disposición						0.00
Transferencias Federales Etiquetadas						
Aportaciones	0.00	0.00	0.00	0.00	0.00	0.00
Fondo de Aportaciones para la Nómina Educativa y Gasto Operativo	0.00	0.00	0.00	0.00	0.00	0.00
Fondo de Aportaciones para los Servicios de Salud	0.00	0.00	0.00	0.00	0.00	0.00
Fondo de Aportaciones para la Infraestructura Social	0.00	0.00	0.00	0.00	0.00	0.00
Fondo de Aportaciones para el Fortalecimiento de los Municipios y de las Demarcaciones Territoriales del Distrito	0.00	0.00	0.00	0.00	0.00	0.00
Federal	0.00	0.00	0.00	0.00	0.00	0.00
Fondo de Aportaciones Múltiples	0.00	0.00	0.00	0.00	0.00	0.00
Fondo de Aportaciones para la Educación Tecnológica y de Adultos	0.00	0.00	0.00	0.00	0.00	0.00
Fondo de Aportaciones para la Seguridad Pública de los Estados y del Distrito Federal	0.00	0.00	0.00	0.00	0.00	0.00
Fondo de Aportaciones para el Fortalecimiento de las Entidades Federativas	0.00	0.00	0.00	0.00	0.00	0.00
Convenios	0.00	0.00	0.00	0.00	0.00	0.00
Convenios de Protección Social en Salud	0.00	0.00	0.00	0.00	0.00	0.00
Convenios de Descentralización	0.00	0.00	0.00	0.00	0.00	0.00
Convenios de Reasignación	0.00	0.00	0.00	0.00	0.00	0.00
Otros Convenios y Subsidios	0.00	0.00	0.00	0.00	0.00	0.00
Fondos Distintos de Aportaciones	0.00	0.00	0.00	0.00	0.00	0.00
Fondo para Entidades Federativas y Municipios Productores de Hidrocarburos	0.00	0.00	0.00	0.00	0.00	0.00
Fondo Minero	0.00	0.00	0.00	0.00	0.00	0.00
Transferencias, Subsidios y Subvenciones, y Pensiones y Jubilaciones	0.00	0.00	0.00	0.00	0.00	0.00
Otras Transferencias Federales Etiquetadas	0.00	0.00	0.00	0.00	0.00	0.00
Total de Transferencias Federales Etiquetadas	0.00	0.00	0.00	0.00	0.00	0.00
Ingresos Derivados de Financiamientos	0.00	0.00	0.00	0.00	0.00	0.00
Ingresos Derivados de Financiamientos	0.00	0.00	0.00	0.00	0.00	0.00
Total de Ingresos	0.00	0.00	0.00	0.00	0.00	0.00
Datos Informativos						
Ingresos Derivados de Financiamientos con Fuente de Pago de Ingresos de Libre Disposición	0.00	0.00	0.00	0.00	0.00	0.00
Ingresos Derivados de Financiamientos con Fuente de Pago de Transferencias Federales Etiquetadas	0.00	0.00	0.00	0.00	0.00	0.00
Ingresos Derivados de Financiamientos	0.00	0.00	0.00	0.00	0.00	0.00

NO APLICA

NOMBRE DEL ENTE PÚBLICO : Instituto de Formación Policial
Estado Analítico del Ejercicio del Presupuesto de Egresos Detallado – LDF 6a.
Clasificación por Objeto del Gasto (Capítulo y Concepto)

Del 1 de Enero al 31 de diciembre de 2017

(PESOS)

Concepto	Egresos					Subejercicio
	Aprobado	Ampliaciones / Reducciones	Modificado	Devengado	Pagado	
b5) Productos Químicos, Farmacéuticos y de Laboratorio.	0.00	0.00	0.00	0.00	0.00	0.00
b6) Combustibles, Lubricantes y Aditivos.	0.00	0.00	0.00	0.00	0.00	0.00
b7) Vestuario, Blancos, Prendas de Protección y Artículos Deportivos.	0.00	2,727,311.34	2,727,311.34	2,724,629.46	2,724,629.46	2,681.88
b8) Materiales y Suministros para Seguridad.	0.00	0.00	0.00	0.00	0.00	0.00
b9) Herramientas, Refacciones y Accesorios Menores.	0.00	0.00	0.00	0.00	0.00	0.00
C. Servicios Generales.	0.00	1,098,000.00	1,098,000.00	1,098,000.00	1,098,000.00	0.00
c1) Servicios Básicos.	0.00	0.00	0.00	0.00	0.00	0.00
c2) Servicios de Arrendamiento.	0.00	0.00	0.00	0.00	0.00	0.00
c3) Servicios Profesionales, Científicos, Técnicos y Otros Servicios.	0.00	1,098,000.00	1,098,000.00	1,098,000.00	1,098,000.00	0.00
c4) Servicios Financieros, Bancarios y Comerciales.	0.00	0.00	0.00	0.00	0.00	0.00
c5) Servicios de Instalación, Reparación, Mantenimiento y Conservación.	0.00	0.00	0.00	0.00	0.00	0.00
c6) Servicios de Comunicación Social y Publicidad.	0.00	0.00	0.00	0.00	0.00	0.00
c7) Servicios de Traslado y Viáticos.	0.00	0.00	0.00	0.00	0.00	0.00
c8) Servicios Oficiales.	0.00	0.00	0.00	0.00	0.00	0.00
c9) Otros Servicios Generales.	0.00	0.00	0.00	0.00	0.00	0.00
D. Transferencias, Asignaciones, Subsidios y Otras Ayudas.	0.00	0.00	0.00	0.00	0.00	0.00
d1) Transferencias Internas y Asignaciones al Sector Público.	0.00	0.00	0.00	0.00	0.00	0.00
d2) Transferencias al Resto del Sector Público.	0.00	0.00	0.00	0.00	0.00	0.00
d3) Subsidios y Subvenciones.	0.00	0.00	0.00	0.00	0.00	0.00
d4) Ayudas Sociales.	0.00	0.00	0.00	0.00	0.00	0.00
d5) Pensiones y Jubilaciones.	0.00	0.00	0.00	0.00	0.00	0.00
d6) Transferencias a Fideicomisos, Mandatos y Otros Análogos.	0.00	0.00	0.00	0.00	0.00	0.00
d7) Transferencias a la Seguridad Social	0.00	0.00	0.00	0.00	0.00	0.00
d8) Donativos	0.00	0.00	0.00	0.00	0.00	0.00
d9) Transferencias al Exterior.	0.00	0.00	0.00	0.00	0.00	0.00
E. Bienes Muebles, Inmuebles e Intangibles.	0.00	600,000.00	600,000.00	600,000.00	600,000.00	0.00
e1) Mobiliario y Equipo de Administración.	0.00	0.00	0.00	0.00	0.00	0.00
e2) Mobiliario y Equipo Educativo y Recreativo.	0.00	0.00	0.00	0.00	0.00	0.00
e3) Equipo e Instrumental Médico y de Laboratorio.	0.00	0.00	0.00	0.00	0.00	0.00
e4) Vehículos y Equipo de Transporte.	0.00	600,000.00	600,000.00	600,000.00	600,000.00	0.00
e5) Equipo de Defensa y Seguridad.	0.00	0.00	0.00	0.00	0.00	0.00
e6) Maquinaria, Otros Equipos y Herramientas.	0.00	0.00	0.00	0.00	0.00	0.00
e7) Activos Biológicos.	0.00	0.00	0.00	0.00	0.00	0.00
e8) Bienes Inmuebles.	0.00	0.00	0.00	0.00	0.00	0.00
e9) Activos Intangibles.	0.00	0.00	0.00	0.00	0.00	0.00
F. Inversión Pública.	0.00	0.00	0.00	0.00	0.00	0.00
f1) Obra Pública en Bienes de Dominio Público.	0.00	0.00	0.00	0.00	0.00	0.00
f2) Obra Pública en Bienes Propios.	0.00	0.00	0.00	0.00	0.00	0.00
f3) Proyectos Productivos y Acciones de Fomento	0.00	0.00	0.00	0.00	0.00	0.00
G. Inversiones Financieras y Otras Provisiones.	0.00	0.00	0.00	0.00	0.00	0.00
g1) Inversiones para el Fomento de Actividades Productivas	0.00	0.00	0.00	0.00	0.00	0.00
g2) Acciones y Participaciones de Capital	0.00	0.00	0.00	0.00	0.00	0.00
g3) Compra de Títulos y Valores	0.00	0.00	0.00	0.00	0.00	0.00
g4) Concesión de Préstamos.	0.00	0.00	0.00	0.00	0.00	0.00
g5) Inversiones en Fideicomisos, Mandatos y Otros Análogos.	0.00	0.00	0.00	0.00	0.00	0.00
Fideicomiso de Desastres Naturales (informativo)						
g6) Otras Inversiones Financieras	0.00	0.00	0.00	0.00	0.00	0.00
g7) Provisiones para Contingencias y Otras Erogaciones Especiales.	0.00	0.00	0.00	0.00	0.00	0.00
H. Participaciones y Aportaciones.	3,637,000.00	-3,637,000.00	0.00	0.00	0.00	0.00
h1) Participaciones.	0.00	0.00	0.00	0.00	0.00	0.00
h2) Aportaciones.	3,637,000.00	-3,637,000.00	0.00	0.00	0.00	0.00
h3) Convenios.	0.00	0.00	0.00	0.00	0.00	0.00
I. Deuda Pública.	0.00	0.00	0.00	0.00	0.00	0.00
i1) Amortización de la Deuda Pública.	0.00	0.00	0.00	0.00	0.00	0.00
i2) Intereses de la Deuda Pública.	0.00	0.00	0.00	0.00	0.00	0.00
i3) Comisiones de la Deuda Pública.	0.00	0.00	0.00	0.00	0.00	0.00
i4) Gastos de la Deuda Pública.	0.00	0.00	0.00	0.00	0.00	0.00
i5) Costo por Coberturas.	0.00	0.00	0.00	0.00	0.00	0.00
i6) Apoyos Financieros.	0.00	0.00	0.00	0.00	0.00	0.00
i7) Adeudos de Ejercicios Fiscales Anteriores (ADEFAS).	0.00	0.00	0.00	0.00	0.00	0.00
III. Total de Egresos	25,488,924.80	4,383,928.82	29,872,853.62	29,511,116.37	29,400,589.87	361,737.25

NOMBRE DEL ENTE PÚBLICO : Instituto de Formación Policial
Estado Analítico del Ejercicio del Presupuesto de Egresos Detallado – LDF 6b.

Clasificación Administrativa

Del 1 de Enero al 31 de diciembre de 2017
(PESOS)

Concepto	Egresos					Subejercicio
	Aprobado	Ampliaciones / Reducciones	Modificado	Devengado	Pagado	
I. Gasto No Etiquetado	21,851,924.80	3,482,604.88	25,334,529.68	24,975,474.31	24,864,947.81	359,055.37
Instituto de Formación Policial	21,851,924.80	3,482,604.88	25,334,529.68	24,975,474.31	24,864,947.81	359,055.37
II. Gasto Etiquetado	3,637,000.00	901,323.94	4,538,323.94	4,535,642.06	4,535,642.06	2,681.88
Instituto de Formación Policial	3,637,000.00	901,323.94	4,538,323.94	4,535,642.06	4,535,642.06	2,681.88
III. Total de Egresos	25,488,924.80	4,383,928.82	29,872,853.62	29,511,116.37	29,400,589.87	361,737.25

NOMBRE DEL ENTE PÚBLICO : Instituto de Formación Policial

Estado Analítico del Ejercicio del Presupuesto de Egresos Detallado – LDF 6c.

Clasificación Funcional (Finalidad y Función)

Del 1 de Enero al 31 de diciembre de 2017

(PESOS)

Concepto	Egresos					Subejercicio
	Aprobado	Ampliaciones / Reducciones	Modificado	Devengado	Pagado	
I. Gasto No Etiquetado	21,851,924.80	3,482,604.88	25,334,529.68	24,975,474.31	24,864,947.81	359,055.37
A. Gobierno	21,851,924.80	3,482,604.88	25,334,529.68	24,975,474.31	24,864,947.81	359,055.37
a1) Legislación	0.00	0.00	0.00	0.00	0.00	0.00
a2) Justicia	0.00	0.00	0.00	0.00	0.00	0.00
a3) Coordinación de la política de gobierno	0.00	0.00	0.00	0.00	0.00	0.00
a4) Relaciones exteriores	0.00	0.00	0.00	0.00	0.00	0.00
a5) Asuntos financieros y hacendarios	0.00	0.00	0.00	0.00	0.00	0.00
a6) Seguridad Nacional	0.00	0.00	0.00	0.00	0.00	0.00
a7) Asuntos de orden público y de seguridad interior	21,851,924.80	3,482,604.88	25,334,529.68	24,975,474.31	24,864,947.81	359,055.37
a8) Otros servicios generales	0.00	0.00	0.00	0.00	0.00	0.00
B. Desarrollo Social	0.00	0.00	0.00	0.00	0.00	0.00
b1) Protección ambiental	0.00	0.00	0.00	0.00	0.00	0.00
b2) Vivienda y servicios a la comunidad	0.00	0.00	0.00	0.00	0.00	0.00
b3) Salud	0.00	0.00	0.00	0.00	0.00	0.00
b4) Recreación, cultura y otras manifestaciones sociales	0.00	0.00	0.00	0.00	0.00	0.00
b5) Educación	0.00	0.00	0.00	0.00	0.00	0.00
b6) Protección social	0.00	0.00	0.00	0.00	0.00	0.00
b7) Otros Asuntos Sociales	0.00	0.00	0.00	0.00	0.00	0.00
C. Desarrollo Económico	0.00	0.00	0.00	0.00	0.00	0.00
c1) Asuntos económicos, comerciales y laborales en general	0.00	0.00	0.00	0.00	0.00	0.00
c2) Agropecuaria, silvicultura, pesca y caza	0.00	0.00	0.00	0.00	0.00	0.00
c3) Combustibles y energía	0.00	0.00	0.00	0.00	0.00	0.00
c4) Minería, manufacturas y construcción	0.00	0.00	0.00	0.00	0.00	0.00
c5) Transporte	0.00	0.00	0.00	0.00	0.00	0.00
c6) Comunicaciones	0.00	0.00	0.00	0.00	0.00	0.00
c7) Turismo	0.00	0.00	0.00	0.00	0.00	0.00
c8) Ciencia, tecnología e innovación	0.00	0.00	0.00	0.00	0.00	0.00
c9) Otras industrias y otros asuntos económicos	0.00	0.00	0.00	0.00	0.00	0.00
D. Otras no Clasificadas en Funciones Anteriores	0.00	0.00	0.00	0.00	0.00	0.00
d1) Transac. de la deuda pública/costo financiero de la deuda	0.00	0.00	0.00	0.00	0.00	0.00
d2) Transf., part. y aport. entre diferentes niv. y ord. de gob.	0.00	0.00	0.00	0.00	0.00	0.00
d3) Saneamiento del Sistema Financiero	0.00	0.00	0.00	0.00	0.00	0.00
d4) Adeudos de Ejercicios Fiscales Anteriores	0.00	0.00	0.00	0.00	0.00	0.00
II. Gasto Etiquetado	3,637,000.00	901,323.94	4,538,323.94	4,535,642.06	4,535,642.06	2,681.88
A. Gobierno	3,637,000.00	901,323.94	4,538,323.94	4,535,642.06	4,535,642.06	2,681.88
a1) Legislación	0.00	0.00	0.00	0.00	0.00	0.00
a2) Justicia	0.00	0.00	0.00	0.00	0.00	0.00
a3) Coordinación de la política de gobierno	0.00	0.00	0.00	0.00	0.00	0.00
a4) Relaciones exteriores	0.00	0.00	0.00	0.00	0.00	0.00
a5) Asuntos financieros y hacendarios	0.00	0.00	0.00	0.00	0.00	0.00
a6) Seguridad Nacional	0.00	0.00	0.00	0.00	0.00	0.00
a7) Asuntos de orden público y de seguridad interior	3,637,000.00	901,323.94	4,538,323.94	4,535,642.06	4,535,642.06	2,681.88
a8) Otros servicios generales	0.00	0.00	0.00	0.00	0.00	0.00
B. Desarrollo Social	0.00	0.00	0.00	0.00	0.00	0.00
b1) Protección ambiental	0.00	0.00	0.00	0.00	0.00	0.00
b2) Vivienda y servicios a la comunidad	0.00	0.00	0.00	0.00	0.00	0.00
b3) Salud	0.00	0.00	0.00	0.00	0.00	0.00
b4) Recreación, cultura y otras manifestaciones sociales	0.00	0.00	0.00	0.00	0.00	0.00
b5) Educación	0.00	0.00	0.00	0.00	0.00	0.00
b6) Protección social	0.00	0.00	0.00	0.00	0.00	0.00
b7) Otros Asuntos Sociales	0.00	0.00	0.00	0.00	0.00	0.00
C. Desarrollo Económico	0.00	0.00	0.00	0.00	0.00	0.00
c1) Asuntos económicos, comerciales y laborales en general	0.00	0.00	0.00	0.00	0.00	0.00
c2) Agropecuaria, silvicultura, pesca y caza	0.00	0.00	0.00	0.00	0.00	0.00
c3) Combustibles y energía	0.00	0.00	0.00	0.00	0.00	0.00
c4) Minería, manufacturas y construcción	0.00	0.00	0.00	0.00	0.00	0.00
c5) Transporte	0.00	0.00	0.00	0.00	0.00	0.00
c6) Comunicaciones	0.00	0.00	0.00	0.00	0.00	0.00
c7) Turismo	0.00	0.00	0.00	0.00	0.00	0.00
c8) Ciencia, tecnología e innovación	0.00	0.00	0.00	0.00	0.00	0.00
c9) Otras industrias y otros asuntos económicos	0.00	0.00	0.00	0.00	0.00	0.00
D. Otras no Clasificadas en Funciones Anteriores	0.00	0.00	0.00	0.00	0.00	0.00
d1) Transac. de la deuda pública/costo financiero de la deuda	0.00	0.00	0.00	0.00	0.00	0.00
d2) Transf., part. y aport. entre diferentes niv. y ord. de gob.	0.00	0.00	0.00	0.00	0.00	0.00
d3) Saneamiento del Sistema Financiero	0.00	0.00	0.00	0.00	0.00	0.00
d4) Adeudos de Ejercicios Fiscales Anteriores	0.00	0.00	0.00	0.00	0.00	0.00
III. Total de Egresos	25,488,924.80	4,383,928.82	29,872,853.62	29,511,116.37	29,400,589.87	361,737.25

NOMBRE DEL ENTE PÚBLICO : Instituto de Formación Policial
Estado Analítico del Ejercicio del Presupuesto de Egresos Detallado – LDF 6d.
Clasificación de Servicios Personales por Categoría
Del 1 de Enero al 31 de diciembre de 2017
(PESOS)

Concepto	Egresos					Subejercicio
	Aprobado	Ampliaciones / Reducciones	Modificado	Devengado	Pagado	
I. Gasto No Etiquetado	21,784,186.50	3,361,212.04	25,145,398.54	24,831,694.45	24,721,167.95	313,704.09
A. Personal Administrativo y de Servicio Público	0.00	0.00	0.00	0.00	0.00	0.00
B. Magisterio	0.00	0.00	0.00	0.00	0.00	0.00
C. Servicios de Salud	0.00	0.00	0.00	0.00	0.00	0.00
c1) Personal Administrativo	0.00	0.00	0.00	0.00	0.00	0.00
c2) Personal Médico, Paramédico y Afín	0.00	0.00	0.00	0.00	0.00	0.00
D. Seguridad Pública	21,784,186.50	3,361,212.04	25,145,398.54	24,831,694.45	24,721,167.95	313,704.09
E. Gastos Asociados a la Implementación de Nuevas Leyes Federales o Reformas a las mismas	0.00	0.00	0.00	0.00	0.00	0.00
e1) Nombre del Programa o Ley 1	0.00	0.00	0.00	0.00	0.00	0.00
F. Sentencias Laborales Definitivas	0.00	0.00	0.00	0.00	0.00	0.00
II. Gasto Etiquetado	0.00	113,012.60	113,012.60	113,012.60	113,012.60	0.00
A. Personal Administrativo y de Servicio Público	0.00	0.00	0.00	0.00	0.00	0.00
B. Magisterio	0.00	0.00	0.00	0.00	0.00	0.00
C. Servicios de Salud	0.00	0.00	0.00	0.00	0.00	0.00
c1) Personal Administrativo	0.00	0.00	0.00	0.00	0.00	0.00
c2) Personal Médico, Paramédico y Afín	0.00	0.00	0.00	0.00	0.00	0.00
D. Seguridad Pública	0.00	113,012.60	113,012.60	113,012.60	113,012.60	0.00
E. Gastos Asociados a la Implementación de Nuevas Leyes Federales o Reformas a las mismas	0.00	0.00	0.00	0.00	0.00	0.00
e1) Nombre del Programa o Ley 1	0.00	0.00	0.00	0.00	0.00	0.00
F. Sentencias Laborales Definitivas	0.00	0.00	0.00	0.00	0.00	0.00
III. Total del Gasto en Servicios Personales	21,784,186.50	3,474,224.64	25,258,411.14	24,944,707.05	24,834,180.55	313,704.09

NOMBRE DEL ENTE PUBLICO: INSTITUTO DE FORMACIÓN POLICIAL
GUÍA DE CUMPLIMIENTO DE LA LEY DE DISCIPLINA FINANCIERA DE LAS ENTIDADES FEDERATIVAS Y MUNICIPIOS
 DEL 1 DE ENERO AL 31 DE DICIEMBRE DEL 2017

Indicadores de Observancia	Implementación		Resultado		Fundamento	Comentarios
	SI	NO	Monto o valor	Unidad (pesos/porcentaje)		
	Mecanismo de Verificación	Fecha estimada de cumplimiento				
INDICADORES PRESUPUESTARIOS						
A. INDICADORES CUANTITATIVOS						
1 Balance Presupuestario Sostenible (j)						
a. Propuesto	Iniciativa de Ley de Ingresos y Proyecto de Presupuesto de Egresos	31/12/2017	NO APLICA	pesos	Art. 6 y 19 de la LDF	
b. Aprobado	Ley de Ingresos y Presupuesto de Egresos	31/12/2017	NO APLICA	pesos	Art. 6 y 19 de la LDF	
c. Ejercido	Cuenta Pública / Formato 4 LDF	31/12/2017	NO APLICA	pesos	Art. 6 y 19 de la LDF	
2 Balance Presupuestario de Recursos Disponibles Sostenible (k)						
a. Propuesto	Iniciativa de Ley de Ingresos y Proyecto de Presupuesto de Egresos	31/12/2017	NO APLICA	pesos	Art. 6 y 19 de la LDF	
b. Aprobado	Ley de Ingresos y Presupuesto de Egresos	31/12/2017	NO APLICA	pesos	Art. 6 y 19 de la LDF	
c. Ejercido	Cuenta Pública / Formato 4 LDF	31/12/2017	NO APLICA	pesos	Art. 6 y 19 de la LDF	
3 Financiamiento Neto dentro del Techo de Financiamiento Neto (l)						
a. Propuesto	Iniciativa de Ley de Ingresos	31/12/2017	NO APLICA	pesos	Art. 6, 19 y 46 de la LDF	
b. Aprobado	Ley de Ingresos	31/12/2017	NO APLICA	pesos	Art. 6, 19 y 46 de la LDF	
c. Ejercido	Cuenta Pública / Formato 4 LDF	31/12/2017		pesos	Art. 6, 19 y 46 de la LDF	
4 Recursos destinados a la atención de desastres naturales						
a. Asignación al fideicomiso para desastres naturales (m)						
a.1 Aprobado	Reporte Trím. Formato 6 a)		NO APLICA	pesos	Art. 9 de la LDF	
a.2 Pagado	Cuenta Pública / Formato 6 a)		NO APLICA	pesos	Art. 9 de la LDF	
b. Aportación promedio realizada por la Entidad Federativa durante los 5 ejercicios previos, para infraestructura dañada por desastres naturales (n)	Autorizaciones de recursos aprobados por el FONDEN		NO APLICA	pesos	Art. 9 de la LDF	
c. Saldo del fideicomiso para desastres naturales (o)	Cuenta Pública / Auxiliar de Cuentas		NO APLICA	pesos	Art. 9 de la LDF	
d. Costo promedio de los últimos 5 ejercicios de la reconstrucción de infraestructura dañada por desastres naturales (p)	Autorizaciones de recursos aprobados por el FONDEN		NO APLICA	pesos	Art. 9 de la LDF	
5 Techo para servicios personales (q)						
a. Asignación en el Presupuesto de Egresos	Reporte Trím. Formato 6 d)	31/12/2017		22,345,457.69 pesos	Art. 10 y 21 de la LDF	
b. Ejercido	Reporte Trím. Formato 6 d)	31/12/2017		22,298,934.70 pesos	Art. 13 fracc. V y 21 de la LDF	
6 Previsiones de gasto para compromisos de pago derivados de APPs (r)						
a. Asignación en el Presupuesto de Egresos	Presupuesto de Egresos		NO APLICA	pesos	Art. 11 y 21 de la LDF	
7 Techo de ADEFAS para el ejercicio fiscal (s)						
a. Propuesto	Proyecto de Presupuesto de Egresos	31/12/2017	NO APLICA	pesos	Art. 12 y 20 de la LDF	
b. Aprobado	Reporte Trím. Formato 6 a)	31/12/2017	NO APLICA	pesos	Art. 12 y 20 de la LDF	
c. Ejercido	Cuenta Pública / Formato 6 a)	31/12/2017		pesos	Art. 12 y 20 de la LDF	
B. INDICADORES CUALITATIVOS						
1 Iniciativa de Ley de Ingresos y Proyecto de Presupuesto de Egresos						
a. Objetivos anuales, estrategias y metas para el ejercicio fiscal (t)	Iniciativa de Ley de Ingresos y Proyecto de Presupuesto de Egresos	31/12/2017	NO APLICA	ND	Art. 5 y 18 de la LDF	Cumplido para 2017 de acuerdo a ley, http://www.haciendachi.apas.gob.mx/rendicion-citas/informacion-LDF/formatos-LDF.asp
b. Proyecciones de ejercicios posteriores (u)	Iniciativa de Ley de Ingresos y Proyecto de Presupuesto de Egresos / Formatos 7 a) y b)	31/12/2017	NO APLICA	Pesos	Art. 5 y 18 de la LDF	Cumplido para 2017 de acuerdo a ley, http://www.haciendachi.apas.gob.mx/rendicion-citas/informacion-LDF/formatos-LDF.asp
c. Descripción de riesgos relevantes y propuestas de acción para enfrentarlos (v)	Iniciativa de Ley de Ingresos y Proyecto de Presupuesto de Egresos	31/12/2017	NO APLICA	ND	Art. 5 y 18 de la LDF	Cumplido para 2017 de acuerdo a ley, http://www.haciendachi.apas.gob.mx/rendicion-citas/informacion-LDF/formatos-LDF.asp
d. Resultados de ejercicios fiscales anteriores y el ejercicio fiscal en cuestión (w)	Iniciativa de Ley de Ingresos y Proyecto de Presupuesto de Egresos / Formatos 7 c) y d)	31/12/2017	NO APLICA	Pesos	Art. 5 y 18 de la LDF	Cumplido en 2016 de acuerdo a ley, http://www.haciendachi.apas.gob.mx/rendicion-citas/informacion-LDF/formatos-LDF.asp
e. Estudio actuarial de las pensiones de sus trabajadores (x)	Proyecto de Presupuesto de Egresos / Formato 8	31/12/2017	NO APLICA	ND	Art. 5 y 18 de la LDF	sector paraestatal: http://www.haciendachi.apas.gob.mx/rendicion-citas/informacion-LDF/formatos-LDF.asp
2 Balance Presupuestario de Recursos Disponibles, en caso de ser negativo						
a. Razones excepcionales que justifiquen el Balance Presupuestario de Recursos Disponibles negativo (y)	Iniciativa de Ley de Ingresos o Proyecto de Presupuesto de Egresos		NO APLICA		Art. 6 y 19 de la LDF	

NOMBRE DEL ENTE PUBLICO: INSTITUTO DE FORMACIÓN POLICIAL
GUÍA DE CUMPLIMIENTO DE LA LEY DE DISCIPLINA FINANCIERA DE LAS ENTIDADES FEDERATIVAS Y MUNICIPIOS
DEL 1 DE ENERO AL 31 DE DICIEMBRE DEL 2017

Indicadores de Observancia	Implementación		Resultado		Fundamento	Comentarios
	SI	NO	Monto o valor	Unidad (pesos/porcentaje)		
	Mecanismo de Verificación	Fecha estimada de cumplimiento				
b. Fuente de recursos para cubrir el Balance Presupuestario de Recursos Disponibles negativo (z)	Iniciativa de Ley de Ingresos o Proyecto de Presupuesto de Egresos		NO APLICA		Art. 6 y 19 de la LDF	
c. Número de ejercicios fiscales y acciones necesarias para cubrir el Balance Presupuestario de Recursos Disponibles negativo (aa)	Iniciativa de Ley de Ingresos o Proyecto de Presupuesto de Egresos		NO APLICA		Art. 6 y 19 de la LDF	
d. Informes Trimestrales sobre el avance de las acciones para recuperar el Balance Presupuestario de Recursos Disponibles (bb)	Reporte Trim. y Cuenta Pública		NO APLICA		Art. 6 y 19 de la LDF	

3 Servicios Personales						
a. Remuneraciones de los servidores públicos (cc)	Proyecto de Presupuesto		NO APLICA	pesos	Art. 10 y 21 de la LDF	
b. Previsiones salariales y económicas para cubrir incrementos salariales, creación de plazas y otros (dd)	Proyecto de Presupuesto		NO APLICA	pesos	Art. 10 y 21 de la LDF	

INDICADORES DEL EJERCICIO PRESUPUESTARIO

A. INDICADORES CUANTITATIVOS

1 Ingresos Excedentes derivados de Ingresos de Libre Disposición						
a. Monto de Ingresos Excedentes derivados de ILD (ee)	Cuenta Pública / Formato 5	31/12/2017	NO APLICA	pesos	Art. 14 y 21 de la LDF	
b. Monto de Ingresos Excedentes derivados de ILD destinados al fin del A.14, fracción I de la LDF (ff)	Cuenta Pública		NO APLICA	pesos	Art. 14 y 21 de la LDF	
c. Monto de Ingresos Excedentes derivados de ILD destinados al fin del A.14, fracción II, a) de la LDF (gg)	Cuenta Pública		NO APLICA	pesos	Art. 14 y 21 de la LDF	
d. Monto de Ingresos Excedentes derivados de ILD destinados al fin del A.14, fracción II, b) de la LDF (hh)	Cuenta Pública		NO APLICA	pesos	Art. 14 y 21 de la LDF	
e. Monto de Ingresos Excedentes derivados de ILD destinados al fin del artículo noveno transitorio de la LDF (ii)			NO APLICA	pesos	Art. Noveno Transitorio de la LDF	

B. INDICADORES CUALITATIVOS

1	Análisis Costo-Beneficio para programas o proyectos de inversión mayores a 10 millones de UDIS (jj)	Página de internet de la Secretaría de Finanzas o Tesorería Municipal		NO APLICA		Art. 13 frac. III y 21 de la LDF	
2	Análisis de conveniencia y análisis de transferencia de riesgos de los proyectos APPs (kk)	Página de internet de la Secretaría de Finanzas o Tesorería Municipal		NO APLICA		Art. 13 frac. III y 21 de la LDF	
3	Identificación de población objetivo, destino y temporalidad de subsidios (ll)	Página de internet de la Secretaría de Finanzas o Tesorería Municipal		NO APLICA		Art. 13 frac. VII y 21 de la LDF	

INDICADORES DE DEUDA PUBLICA

A. INDICADORES CUANTITATIVOS

1 Obligaciones a Corto Plazo						
a. Limite de Obligaciones a Corto Plazo (mm)		31/12/2017	NO APLICA	pesos	Art. 30 frac. I de la LDF	
b. Obligaciones a Corto Plazo (nn)		31/12/2017	NO APLICA	pesos	Art. 30 frac. I de la LDF	Se proyecta liquidar durante el ejercicio 2017

SISTEMA CONTABLE 2017
RELACIÓN DE BIENES QUE COMPONEN SU PATRIMONIO

Cuenta Pública al 31 de diciembre de 2017

Página 1 de 15

Hora: 12:59:09p. m.

Fecha: 31/01/2018

Código	Descripción del Bien	Valor en Libros
1233	Edificios no Habitacionales	5,895,320.40
1233 11582715 0002	Edificio de Simulador de Tiro Virtual	3,537,192.24
1233 11582716 0002	Edificio de Simulador de Tiro Virtual	2,358,128.16
1241	Mobiliario y Equipo de Administración	6,665,567.09
1241 111A0114 0002	20 ESCRITORIO PENINSULAR 150X60 CON CAJONERA FABRICADO EN MADERA INDUSTRIALIZADA MELAMINIZADA COLOR CAOBA VINO MODELO GNO-549 MARCA GNN PRECIO UNITARIO 9,384.01	187,680.11
1241 111A0114 0003	13 ESCRITOIO EJECUTIVO TIPO GOTA 180X80 CM CON CAJONERA, FABRICADO EN MADRA INDUSTRIALIZADA MELAMINIZADA COLOR CAOBA VINO MODELO GNP-928 MARCA GNN PRECIO UNITARIO 9,500.01	123,500.07
1241 111A0114 0004	10 LIBRERO 180X85X30 CM CON 2 PUERTAS FABRICADO EN MADERA INDUSTRIALIZADA MELAMINIZADA CON 5 ENTREPAÑOS MODELO GNO-574 MARCA GNN PRECIO UNITARIO 13,988.82	139,888.23
1241 111A0114 0006	12 ARCHIVERO, TERMINADO EN LAMINADO 2 CAJONERAS COLOR CAOBA EN VINO MODELO GNO-505 MARCA GNN PRECIO UNITARIO 1,498.85	17,986.17
1241 11582715 0002	ESCRITORIO EJECUTIVO PENINSULAR 160 CMS DE FRENTE X 160 CMS DE FONDO X75 CMS DE ALTO, FALDON Y PEDESTAL CON CERRADURA FABRICADO EN MELANINA CON CANTOS EN PVC DE 2MM SELLADO POR TERMOFUNDIDO LATERAL LADO DERECHO COLOR CAOBA MCA. OFIMAGEN P. UNITARIO \$ 9,998.62	9,998.62
1241 11582715 0003	ESCRITORIO EJECUTIVO PENINSULAR 160 CMS DE FRENTE X 160 CMS DE FONDO X75 CMS DE ALTO, FALDON Y PEDESTAL CON CERRADURA FABRICADO EN MELANINA CON CANTOS EN PVC DE 2MM SELLADO POR TERMOFUNDIDO LATERAL LADO DERECHO COLOR CAOBA MCA. OFIMAGEN P. UNITARIO \$ 9,998.62	9,998.62
1241 11582715 0004	ESCRITORIO EJECUTIVO PENINSULAR 160 CMS DE FRENTE X 160 CMS DE FONDO X75 CMS DE ALTO, FALDON Y PEDESTAL CON CERRADURA FABRICADO EN MELANINA CON CANTOS EN PVC DE 2MM SELLADO POR TERMOFUNDIDO LATERAL LADO DERECHO COLOR CAOBA MCA. OFIMAGEN P. UNITARIO \$ 9,998.62	9,998.62
1241 11582715 0005	ESCRITORIO EJECUTIVO PENINSULAR 160 CMS DE FRENTE X 160 CMS DE FONDO X75 CMS DE ALTO, FALDON Y PEDESTAL CON CERRADURA FABRICADO EN MELANINA CON CANTOS EN PVC DE 2MM SELLADO POR TERMOFUNDIDO LATERAL LADO DERECHO COLOR CAOBA MCA. OFIMAGEN P. UNITARIO \$ 9,998.62	9,998.62
1241 11582715 0006	ESCRITORIO EJECUTIVO PENINSULAR 160 CMS DE FRENTE X 160 CMS DE FONDO X75 CMS DE ALTO, FALDON Y PEDESTAL CON CERRADURA FABRICADO EN MELANINA CON CANTOS EN PVC DE 2MM SELLADO POR TERMOFUNDIDO LATERAL LADO DERECHO COLOR CAOBA MCA. OFIMAGEN P. UNITARIO \$ 9,998.62	9,998.62
1241 11582715 0007	ESCRITORIO EJECUTIVO PENINSULAR 160 CMS DE FRENTE X 160 CMS DE FONDO X75 CMS DE ALTO, FALDON Y PEDESTAL CON CERRADURA FABRICADO EN MELANINA CON CANTOS EN PVC DE 2MM SELLADO POR TERMOFUNDIDO LATERAL LADO DERECHO COLOR CAOBA MCA. OFIMAGEN P. UNITARIO \$ 9,998.62	9,998.62
1241 11582715 0008	ESCRITORIO EJECUTIVO PENINSULAR 160 CMS DE FRENTE X 160 CMS DE FONDO X75 CMS DE ALTO, FALDON Y PEDESTAL CON CERRADURA FABRICADO EN MELANINA CON CANTOS EN PVC DE 2MM SELLADO POR TERMOFUNDIDO LATERAL LADO DERECHO COLOR CAOBA MCA. OFIMAGEN P. UNITARIO \$ 9,998.62	9,998.62

SISTEMA CONTABLE 2017

RELACIÓN DE BIENES QUE COMPONEN SU PATRIMONIO

Cuenta Pública al 31 de diciembre de 2017

Página 2 de 15

Hora: 12:59:09p. m.

Fecha: 31/01/2018

Código	Descripción del Bien	Valor en Libros
1241 11582715 0009	ESCRITORIO EJECUTIVO PENINSULAR 160 CMS DE FRENTE X 160 CMS DE FONDO X75 CMS DE ALTO, FALDON Y PEDESTAL CON CERRADURA FABRICADO EN MELANINA CON CANTOS EN PVC DE 2MM SELLADO POR TERMOFUNDIDO LATERAL LADO DERECHO COLOR CAOBA MCA. OFIMAGEN P. UNITARIO \$ 9,998.62	9,998.62
1241 11582715 0010	ESCRITORIO EJECUTIVO PENINSULAR 160 CMS DE FRENTE X 160 CMS DE FONDO X75 CMS DE ALTO, FALDON Y PEDESTAL CON CERRADURA FABRICADO EN MELANINA CON CANTOS EN PVC DE 2MM SELLADO POR TERMOFUNDIDO LATERAL LADO DERECHO COLOR CAOBA MCA. OFIMAGEN P. UNITARIO \$ 9,998.62	9,998.62
1241 11582715 0011	ESCRITORIO EJECUTIVO PENINSULAR 160 CMS DE FRENTE X 160 CMS DE FONDO X75 CMS DE ALTO, FALDON Y PEDESTAL CON CERRADURA FABRICADO EN MELANINA CON CANTOS EN PVC DE 2MM SELLADO POR TERMOFUNDIDO LATERAL LADO DERECHO COLOR CAOBA MCA. OFIMAGEN P. UNITARIO \$ 9,998.62	9,998.62
1241 11582715 0012	ESCRITORIO EJECUTIVO PENINSULAR 160 CMS DE FRENTE X 160 CMS DE FONDO X75 CMS DE ALTO, FALDON Y PEDESTAL CON CERRADURA FABRICADO EN MELANINA CON CANTOS EN PVC DE 2MM SELLADO POR TERMOFUNDIDO LATERAL LADO DERECHO COLOR CAOBA MCA. OFIMAGEN P. UNITARIO \$ 9,998.62	9,998.62
1241 11582715 0013	ESCRITORIO EJECUTIVO PENINSULAR 160 CMS DE FRENTE X 160 CMS DE FONDO X75 CMS DE ALTO, FALDON Y PEDESTAL CON CERRADURA FABRICADO EN MELANINA CON CANTOS EN PVC DE 2MM SELLADO POR TERMOFUNDIDO LATERAL LADO DERECHO COLOR CAOBA MCA. OFIMAGEN P. UNITARIO \$ 9,998.62	9,998.62
1241 11582715 0014	228 SILLAS TIPO MESA BANCO CON PARRILLA FIJA, RESPALDO MEDIO ACERO TUBULAR OVALADO CALIBRE 16 EN RESPALDO, ASIENTO Y CALIBRE 18 EN PATAS PINTURA ELECTROSTATICA NEGRA, PALETA FIJA DE MELANINA DE 16 MM TAPIZADO EN TELA ESPUMA DE POLIURETANO MCA OFIMAGEN P UNITARIO \$ 1,142.02	260,380.56
1241 11582716 0002	150 LOCKER METALICO DE 2 PUERTAS SIN CHAPA MODELO L-3102 MARCA PM LA PIEDAD	449,998.80
1241 131A0111 0001	04 SILLON SEMIEJECUTIVO TAPIZADO EN PIEL MCA ERGO BASE 5 PUNTAS ACERO CORMADO RODAJAS TIPO YOYO P/U 4,133.04	16,532.32
1241 131A0111 0002	01 MESA DE TRABAJO OVALADA MARCA ROAL MADERA AGLOMERADA FORRADO DE MELAMINA P/U 5,336.00	5,336.00
1241 131A0111 0003	04 CONJUNTO SECRETARIAL L PEDESTAL FIJO 3 GAVETAS MCA ROAL MADERA AGLOMERADA FORRADO MELAMINA P/U 4,356.96	17,427.84
1241 131A0111 0004	03 ARCHIVERO VERTICAL 3 GAVETAS MCA ROAL MADERA AGLOMERADA FORRADO MELAMINA CERRADURA GENERAL P/U 4,992.64	14,977.92
1241 131A0111 0005	05 CONJUNTO EJECUTIVO MCA ROAL MADERA AGLOMERADA FORRADO MELAMINA ESCRITUTORIO C/CAJONERA P/U 15,715.68	78,578.40
1241 131A0111 0006	04 ARCHIVERO VERTICAL 3 GAVETAS MCA ROAL MADERA AGLOMERADA FORRADO MELAMINA CERRADURA GRAL P/U 4,022.88	16,091.52
1241 131A0111 0007	06 SILLOON EJECUTIVO RESPALDO ALTO RODAJAS T/YOYO RECLINABLE DESCANSABRAZOS C/NEGRO P/U 2,403.52	14,421.12
1241 131A0111 0008	06 CONJUNTO SECRETARIAL L PEDESTAL 3 GAVETAS MCA ROAL MADERA AGLOMERADA FORRADO MELAMINA C/NEGRO P/U 4,356.96	26,141.76
1241 131A0111 0009	06 BANCA ERGONOMICA 3 PLAZAS MCA ERGO ESTRUCTURA METALICA C/NEGRO P/U 2117.00	12,702.00
1241 131A0111 0010	04 ESCRITORIO SEMIEJECUTIVO C/CAJONERAL M/ROAL MADERA AGLOMERADA FORRADO MELAMINA C/CAOBA P/U 5793.36	23,181.44
1241 131A0111 0011	04 ARCHIVERO VERTICAL 4 GAVETAS MCA ROAL MADERA AGLOMERADA FORRADO MELAMINA C/CAOBA CERRADURA GRAL P/U 4,992.64	19,970.56
1241 131A0111 0012	07 SILLON SEMIEJECUTIVO RESPALDO MEDIO MCA ERGO RECLINABLE C/NEGRO P/U 2,069.44	14,486.08

SISTEMA CONTABLE 2017

RELACIÓN DE BIENES QUE COMPONEN SU PATRIMONIO

Cuenta Pública al 31 de diciembre de 2017

Página 3 de 15

Hora: 12:59:09p. m.

Fecha: 31/01/2018

Código	Descripción del Bien	Valor en Libros
1241 131A0111 0013	15 MESA DE TRABAJO MCA ROAL MADERA AGLOMERADA FORRADO MELAMINA C/CAOBA/NEGRO P/U 2,273.60	34,104.00
1241 131A0111 0014	19 MESA COMPUTTO MCA ROAL MADERA AGLOMERADA FORRADO MELAMINA C/CAOBA/NEGRO P/U ,2,333.69	44,340.07
1241 131A0113 0001	01 ENGARGOLADO MANUL P/ARILLO METALICO NO.SERIE 13021 MCA.PERFEX /FAC.35447 P/U 3,565.00	3,565.00
1241 131A0113 0002	01 COPIADORA KYOCERA MITA MOD.KM-2030 SERIE NO.YH-37132914 FACTURA NO.60432 P/U 32,200.00	32,200.00
1241 131A0113 0003	7 MESA RECTANGULAR DE MATERIAL COMPRIMIDO FAC.NO.1248. P/U 7073.26	7,073.26
1241 14000115 0002	01 IMPRESORA MARCA HP MODELO LASER JET PRO 200 COLOR MFP SERIE CNF8GCR734 P/U 5,794.20	5,794.20
1241 14000115 0003	01 IMPRESORA MARCA HP MODELO LASER JET PRO 200 COLOR MFP SERIE CNF8G7441LR P/U 5,794.20	5,794.20
1241 14000116 0002	CONJUNTO OPERATIVO LINEA BASIC MARCA GEBESA CUBIERTA DE 19 MM DE ESPESOS COLOR BOURDEAUX CON PATA CILINDRICA METAL MEDIDAS 160X143X75 CM	8,110.72
1241 14000116 0003	CONJUNTO OPERATIVO LINEA BASIC MARCA GEBESA CUBIERTA DE 19 MM DE ESPESOS COLOR BOURDEAUX CON PATA CILINDRICA METAL MEDIDAS 160X143X75 CM	8,110.72
1241 14000116 0004	CONJUNTOS OPERATIVOS LINEA BASIC MARCA GEBESA CUBIERTA DE 19 MM DE ESPESOS COLOR BOURDEAUX CON PATA CILINDRICA METAL MEDIDAS 160X143X75 CM	8,110.72
1241 14000116 0005	SILLA SECRETARIALE MOD A-115 CON BRAZOS, MCA ALBAR RESPALDO Y ASIENTO DISEÑO ERGONOMICO, ASIENTO EN MADERA DE TRIPLAY DE 12MM	3,039.20
1241 14000116 0006	SILLA SECRETARIALE MOD A-115 CON BRAZOS, MCA ALBAR RESPALDO Y ASIENTO DISEÑO ERGONOMICO, ASIENTO EN MADERA DE TRIPLAY DE 12MM	3,039.20
1241 14000117 0002	MESA CONSEJO OVAL	11,724.09
1241 14000117 0003	SILLON EJECUTIVO DE RESPALDO ALTO	3,570.49
1241 14000117 0004	12 SILLAS OPERATIVAS CON PRECIO UNITARIO DE 3535.97 C/U	42,431.64
1241 14000117 0005	SILLA EJECUTIVA MODELO RED TOP, COLOR NEGRO, SOPORTES LUMBARES, DESCANZA BRAZO DE ACERO, CUBIERTA DE NILON TERMOFORMADO PISTON CON NEUMATICO Y ESTRELLA CON UN PRECIO DE \$ 4718.39	4,718.39
1241 21582716 0002	200 LITERAS TUBULAR FABRICADA EN ACERO COLOR GRIS CON 4 TUBOS MARCA:CACHO	619,904.00
1241 31582715 0003	ESTACIÓN DE TRABAJO MODELO Z640 WORKSTATION MARCA HP: CPU 2UA549363H, MONITOR: CN45330B92, TECLADO:SK-2025 BDMHE0CCP8Z3T7, MOUSE: SM-2022 FCMHH0CQW8ZB90, IMPORTE: \$ 37,984.2	37,984.20
1241 31582715 0004	ESTACIÓN DE TRABAJO MODELO Z640 WORKSTATION MARCA HP:CPU 2UA5461TJX, MONITOR CN453309P4, TECLADO: SK-2025 BDMHE0CCP9DJ7G; MOUSE: FCMHH0CJP8ZQB9, IMPORTE: \$ 37,984.2	37,984.20
1241 31582715 0005	COMPUTADORA DE ESCRITORIO MODELO THINKCENTRE M93P MARCA LENOVO:CPU: 1S10A6A0RQLSMJ035Z8S, MONITOR: VNA0HK8R, TECLADO KU-0225 8085846, MOUSE MOEUJOA: 4469791, IMPORTE: \$ 21,993.6	21,993.60
1241 31582715 0006	COMPUTADORA DE ESCRITORIO MODELO THINKCENTRE M93P MARCA LENOVO: CPU: 1S10A6A0RQLSMJ035Z8K, MONITOR: VNA0HK97, TECLADO:KU-0225 8086379, MOUSE MOEUJOA: 4483193, IMPORTE: \$ 21,993.6	21,993.60
1241 31582715 0007	COMPUTADORA DE ESCRITORIO MODELO THINKCENTRE M93P MARCA LENOVO: CPU: 1S10A6A0RQLSMJ035Z9B, MONITOR: VNA0HK9K, TECLADO SK-8825: 05176379, MOUSE MSU1175:5F191J0904B5F, IMPORTE: \$ 21,993.6	21,993.60

SISTEMA CONTABLE 2017

RELACIÓN DE BIENES QUE COMPONEN SU PATRIMONIO

Cuenta Pública al 31 de diciembre de 2017

Página 4 de 15

Hora: 12:59:09p. m.

Fecha: 31/01/2018

Código	Descripción del Bien	Valor en Libros
1241 31582715 0008	COMPUTADORA DE ESCRITORIO MODELO THINKCENTRE M93P MARCA LENOVO: CPU 1S10A6A0RQLSMJ0362PW, MONITOR: VNA0HK8Z, TECLADO SK-8825: 05174715,05176357, MOUSE MSU1175: 5E206D0407B, IMPORTE: \$ 21,993.6	21,993.60
1241 31582715 0009	COMPUTADORA DE ESCRITORIO MODELO THINKCENTRE M93P MARCA LENOVO: CPU 1S10A6A0RQLSMJ035Z8M, MONITOR: VNA0HK91, TECLADO SK-8825: 05176357, MOUSE MSU1175: 5E206D0434B, IMPORTE: \$ 21,993.6	21,993.60
1241 31582715 0010	COMPUTADORA DE ESCRITORIO MODELO THINKCENTRE M93P MARCA LENOVO: CPU 1S10A6A0RQLSMJ035Z8V, MONITOR: VNA0HK9N, TECLADO SK-8825: 01589938, MOUSE MSU1175: 5F19102193B, IMPORTE: \$ 21,993.6	21,993.60
1241 31582715 0011	COMPUTADORA DE ESCRITORIO MODELO THINKCENTRE M93P MARCA LENOVO: CPU 1S10A6A0RQLSMJ0362PQ, MONITOR: VNA0HK9C, TECLADO SK-8825: 05176378, MOUSE MSU1175: 5F191J0912B, IMPORTE: \$ 21,993.6	21,993.60
1241 31582715 0012	COMPUTADORA DE ESCRITORIO MODELO THINKCENTRE M93P MARCA LENOVO: CPU: 1S10A6A0RQLSMJ035Z8G, MONITOR: VNA0HK9H, TECLADO SK-8825: 05177416, MOUSE MSU1175: 5E206D0433B, IMPORTE: \$ 21,993.6	21,993.60
1241 31582715 0013	COMPUTADORA DE ESCRITORIO MODELO THINKCENTRE M93P MARCA LENOVO: CPU: 1S10A6A0RQLSMJ03AJVP, MONITOR: VNA0HK9R, TECLADO SK-8825: 05174718, MOUSE MSU1175: 5E206D0412B, IMPORTE: \$ 21,993.6	21,993.60
1241 31582715 0014	COMPUTADORA DE ESCRITORIO MODELO THINKCENTRE M93P MARCA LENOVO: CPU: 1S10A6A0RQLSMJ03AJSW, MONITOR: VNA0GGPX, TECLADO SK-8825: 05174714, MOUSE MSU1175: 5E206D0429B, IMPORTE: \$ 21,993.6	21,993.60
1241 31582715 0015	COMPUTADORA DE ESCRITORIO MODELO THINKCENTRE M93P MARCA LENOVO: CPU: 1S10A6A0RQLSMJ035Z8F, MONITOR: VNA0HH21, TECLADO SK-8825: 05174713, MOUSE MSU1175: 5E206D0444B, IMPORTE: \$ 21,993.6	21,993.60
1241 31582715 0016	COMPUTADORA DE ESCRITORIO MODELO THINKCENTRE M93P MARCA LENOVO: CPU: 1S10A6A0RQLSMJ035Z8Q, MONITOR: VNA0HKCX, TECLADO SK-8825: 01589937, MOUSE MSU1175: 5F19102176B, IMPORTE: \$ 21,993.6	21,993.60
1241 31582715 0017	SERVIDOR MEDIO MODELO PROLIANT DL380 GEN9 MARCA HP. No DE SERIE: MXQ55000H0, IMPORTE \$ 199,989.8	199,989.80
1241 31582715 0018	COMPUTADORA PORTATIL MEDIA MODELO PROBOOK 640 G1 NOTEBOOK PC MARCA HP, No. DE SERIE: 5CG5456ZDW, IMPORTE \$ 21,245.4	21,245.40
1241 31582715 0019	COMPUTADORA PORTATIL MEDIA MODELO PROBOOK 640 G1 NOTEBOOK PC MARCA HP, No. DE SERIE: 5CG5456ZDQ, IMPORTE \$ 21,245.4	21,245.40
1241 31582715 0020	COMPUTADORA PORTATIL MEDIA MODELO PROBOOK 640 G1 NOTEBOOK PC MARCA HP, No. DE SERIE: 5CG5456ZX0, IMPORTE \$ 21,245.4	21,245.40
1241 31582715 0021	COMPUTADORA PORTATIL MEDIA MODELO PROBOOK 640 G1 NOTEBOOK PC MARCA HP No. DE SERIE: 5CG5456ZFD, IMPORTE \$ 21,245.4	21,245.40
1241 31582715 0022	COMPUTADORA PORTATIL MEDIA MODELO PROBOOK 640 G1 NOTEBOOK PC MARCA HP No. DE SERIE: 5CG5457RVX, IMPORTE \$ 21,245.4	21,245.40
1241 31582715 0023	COMPUTADORA PORTATIL MEDIA MODELO PROBOOK 640 G1 NOTEBOOK PC MARCA HP No. DE SERIE: 5CG545701N, IMPORTE \$ 21,245.4	21,245.40
1241 31582715 0024	COMPUTADORA PORTATIL MEDIA MODELO PROBOOK 640 G1 NOTEBOOK PC MARCA HP, No. DE SERIE: 5CG5456RY9, IMPORTE \$ 21,245.4	21,245.40
1241 31582715 0025	COMPUTADORA PORTATIL MEDIA MODELO PROBOOK 640 G1 NOTEBOOK PC MARCA HP No. DE SERIE: 5CG5457SBS, IMPORTE \$ 21,245.4	21,245.40
1241 31582715 0026	COMPUTADORA PORTATIL MEDIA MODELO PROBOOK 640 G1 NOTEBOOK PC MARCA HP No. DE SERIE: 5CG5456ZDN, IMPORTE \$ 21,245.4	21,245.40
1241 31582715 0027	COMPUTADORA PORTATIL MEDIA MODELO PROBOOK 640 G1 NOTEBOOK PC MARCA HP No. DE SERIE: 5CG5456ZLV, IMPORTE \$ 21,245.4	21,245.40
1241 31582715 0028	COMPUTADORA PORTATIL MEDIA MODELO PROBOOK 640 G1 NOTEBOOK PC MARCA HP, No. DE SERIE: 5CG5456ZQ5, IMPORTE \$ 21,245.4	21,245.40
1241 31582715 0029	COMPUTADORA PORTATIL MEDIA MODELO PROBOOK 640 G1 NOTEBOOK PC MARCA HP No. DE SERIE: 5CG5456RR8. IMPORTE \$ 21,245.4	21,245.40

SISTEMA CONTABLE 2017

RELACIÓN DE BIENES QUE COMPONEN SU PATRIMONIO

Cuenta Pública al 31 de diciembre de 2017

Página 5 de 15

Hora: 12:59:09p. m.

Fecha: 31/01/2018

Código	Descripción del Bien	Valor en Libros
1241 31582715 0030	UNIDAD DE RESPALDO DE ENERGIA MODELO OMNISMART500 MARCA TRIPP LITE No. DE SERIE: 2522DD00M809800068, IMPORTE \$5,138.8	5,138.80
1241 31582715 0031	UNIDAD DE RESPALDO DE ENERGIA MODELO OMNISMART500 MARCA TRIPP LITE No. DE SERIE: 2522DD00M809800070, IMPORTE \$5,138.8	5,138.80
1241 31582715 0032	UNIDAD DE RESPALDO DE ENERGIA MODELO OMNISMART500 MARCA TRIPP LITE, No. DE SERIE: 2522DD00M809800077, IMPORTE \$5,138.8	5,138.80
1241 31582715 0033	UNIDAD DE RESPALDO DE ENERGIA MODELO OMNISMART500 MARCA TRIPP LITE, No. DE SERIE: 2522DD00M809800002, IMPORTE \$5,138.8	5,138.80
1241 31582715 0034	UNIDAD DE RESPALDO DE ENERGIA MODELO OMNISMART500 MARCA TRIPP LITE, No. DE SERIE: 2522DD00M809800081, IMPORTE \$5,138.8	5,138.80
1241 31582715 0035	UNIDAD DE RESPALDO DE ENERGIA MODELO OMNISMART500 MARCA TRIPP LITE, No. DE SERIE: 2522DD00M809800080, IMPORTE \$5,138.8	5,138.80
1241 31582715 0036	UNIDAD DE RESPALDO DE ENERGIA MODELO OMNISMART500 MARCA TRIPP LITE, No. DE SERIE: 2522DD00M809800072, IMPORTE \$5,138.8	5,138.80
1241 31582715 0037	UNIDAD DE RESPALDO DE ENERGIA MODELO OMNISMART500 MARCA TRIPP LITE, No. DE SERIE: 2522DD00M809800001, IMPORTE \$5,138.8	5,138.80
1241 31582715 0038	UNIDAD DE RESPALDO DE ENERGIA MODELO OMNISMART500 MARCA TRIPP LITE, No. DE SERIE: 2522DD00M809800071, IMPORTE \$5,138.8	5,138.80
1241 31582715 0039	UNIDAD DE RESPALDO DE ENERGIA MODELO OMNISMART500 MARCA TRIPP LITE, No. DE SERIE: 2522DD00M809800067, IMPORTE \$5,138.8	5,138.80
1241 31582715 0040	UNIDAD DE RESPALDO DE ENERGIA MODELO OMNISMART500 MARCA TRIPP LITE, No. DE SERIE 2522DD00M809800078, IMPORTE \$5,138.8	5,138.80
1241 31582715 0041	UNIDAD DE RESPALDO DE ENERGIA MODELO OMNISMART500 MARCA TRIPP LITE, No. DE SERIE: 2522DD00M809800033, IMPORTE \$5,138.8	5,138.80
1241 31582715 0042	UNIDAD DE RESPALDO DE ENERGIA MODELO OMNISMART500 MARCA TRIPP LITE, No. DE SERIE: 2522DD00M809800079, IMPORTE \$5,138.8	5,138.80
1241 31582715 0043	UNIDAD DE RESPALDO DE ENERGIA MODELO OMNISMART500 MARCA TRIPP LITE, No. DE SERIE: 2522DD00M809800034, IMPORTE \$5,138.8	5,138.80
1241 31582715 0044	IMPRESORA MULTIFUNCIONAL DE INYECCION DE TINTA MODELO OFICCEJET PRO X476DW MARCA HP No. DE SERIE: CN53VKJ0NV, IMPORTE \$ 12,992	12,992.00
1241 31582715 0045	IMPRESORA MULTIFUNCIONAL DE INYECCION DE TINTA MODELO OFICCEJET PRO X476DW MARCA HP, No. DE SERIE: CN579KJ01C, IMPORTE \$ 12,992.00	12,992.00
1241 31582715 0046	IMPRESORA MULTIFUNCIONAL DE INYECCION DE TINTA MODELO OFICCEJET PRO X476DW MARCA HP, No. DE SERIE: CN56RKJ0Z5, IMPORTE \$ 12,992.00	12,992.00
1241 31582715 0047	IMPRESORA MULTIFUNCIONAL DE INYECCION DE TINTA MODELO OFICCEJET PRO X476DW MARCA HP, No. DE SERIE: CN58PKJ0CC, IMPORTE \$ 12,992.00	12,992.00
1241 31582715 0048	IMPRESORA MULTIFUNCIONAL DE INYECCION DE TINTA MODELO OFICCEJET PRO X476DW MARCA HP No. DE SERIE: CN474IK0BF, IMPORTE \$ 12,992.	12,992.00
1241 31582715 0049	IMPRESORA DE INYECCION DE TINTA MODELO OFFICEJET PRO 251DW MARCA HP, No. DE SERIE: CN57LCV03X, IMPORTE \$ 3,746.80	3,746.80
1241 31582715 0050	IMPRESORA DE INYECCION DE TINTA MODELO OFFICEJET PRO 251DW MARCA HP, No. DE SERIE: CN4COCV00X, IMPORTE \$ 3,746.80	3,746.80
1241 31582715 0051	IMPRESORA DE INYECCION DE TINTA MODELO OFFICEJET PRO 251DW MARCA HP, No. DE SERIE: CN4ABBV08T, IMPORTE \$ 3,746.80	3,746.80
1241 31582715 0052	IMPRESORA DE INYECCION DE TINTA MODELO OFFICEJET PRO 251DW MARCA HP, No. DE SERIE: CN4ABBV0BR, IMPORTE \$ 3,746.80	3,746.80
1241 31582715 0053	IMPRESORA DE INYECCION DE TINTA MODELO OFFICEJET PRO 251DW MARCA HP, No. DE SERIE: CN57LCV045, IMPORTE \$ 3,746.80	3,746.80
1241 31582715 0054	IMPRESORA DE INYECCION DE TINTA MODELO OFFICEJET PRO 251DW MARCA HP, No. DE SERIE: CN4ABBV0BG, IMPORTE \$ 3,746.80	3,746.80

SISTEMA CONTABLE 2017

RELACIÓN DE BIENES QUE COMPONEN SU PATRIMONIO

Cuenta Pública al 31 de diciembre de 2017

Página 6 de 15

Hora: 12:59:09p. m.

Fecha: 31/01/2018

Código	Descripción del Bien	Valor en Libros
1241 31582715 0055	PUNTO DE ACCESO MODELO ESR300 MARCA ENGENIUS, No. DE SERIE:158288722, IMPORTE \$ 4,999.60	4,999.60
1241 31582715 0056	PUNTO DE ACCESO MODELO ESR300 MARCA ENGENIUS, No. DE SERIE: 158288724, IMPORTE \$ 4,999.60	4,999.60
1241 31582715 0057	PUNTO DE ACCESO MODELO ESR300 MARCA ENGENIUS, No. DE SERIE: 158288721, IMPORTE \$ 4,999.60	4,999.60
1241 31582715 0058	PUNTO DE ACCESO MODELO ESR300 MARCA ENGENIUS, No. DE SERIE: 158288719,IMPORTE \$ 4,999.60	4,999.60
1241 31582715 0059	PUNTO DE ACCESO MODELO ESR300 MARCA ENGENIUS, No. DE SERIE:158288717, IMPORTE \$ 4,999.60	4,999.60
1241 31582715 0060	PUNTO DE ACCESO MODELO ESR300 MARCA ENGENIUS, No. DE SERIE: 158288725, IMPORTE \$ 4,999.60	4,999.60
1241 31582715 0061	PUNTO DE ACCESO MODELO ESR300 MARCA ENGENIUS, No. DE SERIE: 158288723, IMPORTE \$ 4,999.60	4,999.60
1241 31582715 0062	PUNTO DE ACCESO MODELO ESR300 MARCA ENGENIUS, No. DE SERIE: 158288716, IMPORTE \$ 4,999.60	4,999.60
1241 31582715 0063	PUNTO DE ACCESO MODELO ESR300 MARCA ENGENIUS, No. DE SERIE: 158288718, IMPORTE \$ 4,999.60	4,999.60
1241 31582715 0064	PUNTO DE ACCESO MODELO ESR300 MARCA ENGENIUS, No. DE SERIE: 158288720,IMPORTE \$ 4,999.60	4,999.60
1241 331A0111 0001	01 COMPUTADORA ESCRITORIO MCA HP 6200 PRO CPU SERIE MXL118236Z, MEMRORIA DE SERIE SDRAM DDR3 CORE 3 4 GB MEMORIA RAM 500 GB A 7200 RPM DISCO DURO, TARJETA DE RED WINDOWS 7, TECLADO Y MOUSE	17,585.60
1241 331A0111 0002	01 COMPUTADORA ESCRITORIO MCA HP 6200 PRO CPU SERIE MXL1271J41, MEMORIA DE SERIE SDRAM DDR3 CORE 3 4 GB MEMORIA RAM 500 GB A 7200 RPM DISCO DURO, TARJETA DE RED WINDOWS 7, TECLADO Y MOUSE	17,585.60
1241 331A0111 0003	01 COMPUTADORA ESCRITORIO MCA HP 6200 PRO CPU SERIE MXL1271J4G, MEMRORIA DE SERIE SDRAM DDR3 CORE 3 4 GB MEMORIA RAM 500 GB A 7200 RPM DISCO DURO, TARJETA DE RED WINDOWS 7, TECLADO Y MOUSE	17,585.60
1241 331A0111 0004	01 COMPUTADORA ESCRITORIO MCA HP 6200 PRO CPU SERIE MXL1271G6D, MEMORIA DE SERIE SDRAM DDR3 CORE 3 4 GB MEMORIA RAM 500 GB A 7200 RPM DISCO DURO, TARJETA DE RED WINDOWS 7, TECLADO Y MOUSE	17,585.60
1241 331A0111 0005	01 COMPUTADORA ESCRITORIO MCA HP 6200 PRO CPU SERIE MXL118839F, MEMORIA DE SERIE SDRAM DDR3 CORE 3 4 GB MEMORIA RAM 500 GB A 7200 RPM DISCO DURO, TARJETA DE RED WINDOWS 7, TECLADO Y MOUSE	17,585.60
1241 331A0111 0006	01 COMPUTADORA ESCRITORIO MCA HP 6200 PRO CPU SERIE MXL118237C, MEMORIA DE SERIE SDRAM DDR3 CORE 3 4 GB MEMORIA RAM 500 GB A 7200 RPM DISCO DURO, TARJETA DE RED WINDOWS 7, TECLADO Y MOUSE	17,585.60
1241 331A0111 0007	01 COMPUTADORA ESCRITORIO MCA HP 6200 PRO CPU SERIE MXL1182380, MEMRORIA DE SERIE SDRAM DDR3 CORE 3 4 GB MEMORIA RAM 500 GB A 7200 RPM DISCO DURO, TARJETA DE RED WINDOWS 7, TECLADO Y MOUSE	17,585.60
1241 331A0111 0008	01 COMPUTADORA ESCRITORIO MCA HP 6200 PRO CPU SERIE MXL1271G6B, MEMRORIA DE SERIE SDRAM DDR3 CORE 3 4 GB MEMORIA RAM 500 GB A 7200 RPM DISCO DURO, TARJETA DE RED WINDOWS 7, TECLADO Y MOUSE	17,585.60
1241 331A0111 0009	01 COMPUTADORA ESCRITORIO MCA HP 6200 PRO CPU SERIE MXL1220ZPZ, MEMRORIA DE SERIE SDRAM DDR3 CORE 3 4 GB MEMORIA RAM 500 GB A 7200 RPM DISCO DURO, TARJETA DE RED WINDOWS 7, TECLADO Y MOUSE	17,585.60

SISTEMA CONTABLE 2017

RELACIÓN DE BIENES QUE COMPONEN SU PATRIMONIO

Cuenta Pública al 31 de diciembre de 2017

Página 7 de 15

Hora: 12:59:09p. m.

Fecha: 31/01/2018

Código	Descripción del Bien	Valor en Libros
1241 331A0111 0010	01 COMPUTADORA ESCRITORIO MCA HP 6200 PRO CPU SERIE MXL11823BL, MEMORIA DE SERIE SDRAM DDR3 CORE 3 4 GB MEMORIA RAM 500 GB A 7200 RPM DISCO DURO, TARJETA DE RED WINDOWS 7, TECLADO Y MOUSE	17,585.60
1241 331A0111 0011	01 COMPUTADORA ESCRITORIO MCA HP 6200 PRO CPU SERIE MXL1220ZLR, MEMORIA DE SERIE SDRAM DDR3 CORE 3 4 GB MEMORIA RAM 500 GB A 7200 RPM DISCO DURO, TARJETA DE RED WINDOWS 7, TECLADO Y MOUSE	17,585.60
1241 331A0111 0012	01 COMPUTADORA ESCRITORIO MCA HP 6200 PRO CPU SERIE MXL1271G44, MEMORIA DE SERIE SDRAM DDR3 CORE 3 4 GB MEMORIA RAM 500 GB A 7200 RPM DISCO DURO, TARJETA DE RED WINDOWS 7, TECLADO Y MOUSE	17,585.60
1241 331A0111 0013	01 COMPUTADORA ESCRITORIO MCA HP 6200 PRO CPU SERIE MXL1220ZV1, MEMORIA DE SERIE SDRAM DDR3 CORE 3 4 GB MEMORIA RAM 500 GB A 7200 RPM DISCO DURO, TARJETA DE RED WINDOWS 7, TECLADO Y MOUSE	17,585.60
1241 331A0111 0014	01 COMPUTADORA ESCRITORIO MCA HP 6200 PRO CPU SERIE MXL1220ZSS, MEMORIA DE SERIE SDRAM DDR3 CORE 3 4 GB MEMORIA RAM 500 GB A 7200 RPM DISCO DURO, TARJETA DE RED WINDOWS 7, TECLADO Y MOUSE	17,585.60
1241 331A0111 0015	01 COMPUTADORA ESCRITORIO MCA HP 6200 PRO CPU SERIE MXL1220ZTR, MEMORIA DE SERIE SDRAM DDR3 CORE 3 4 GB MEMORIA RAM 500 GB A 7200 RPM DISCO DURO, TARJETA DE RED WINDOWS 7, TECLADO Y MOUSE	17,585.60
1241 331A0111 0016	01 COMPUTADORA ESCRITORIO MCA HP 6200 PRO CPU SERIE MXL1271G42, MEMORIA DE SERIE SDRAM DDR3 CORE 3 4 GB MEMORIA RAM 500 GB A 7200 RPM DISCO DURO, TARJETA DE RED WINDOWS 7, TECLADO Y MOUSE	17,585.60
1241 331A0111 0017	01 COMPUTADORA ESCRITORIO MCA HP 6200 PRO CPU SERIE MXL12710SR, MEMORIA DE SERIE SDRAM DDR3 CORE 3 4 GB MEMORIA RAM 500 GB A 7200 RPM DISCO DURO, TARJETA DE RED WINDOWS 7, TECLADO Y MOUSE	17,585.60
1241 331A0111 0018	01 COMPUTADORA ESCRITORIO MCA HP 6200 PRO CPU SERIE MXL1220ZV7, MEMORIA DE SERIE SDRAM DDR3 CORE 3 4 GB MEMORIA RAM 500 GB A 7200 RPM DISCO DURO, TARJETA DE RED WINDOWS 7, TECLADO Y MOUSE	17,585.60
1241 331A0111 0019	01 COMPUTADORA ESCRITORIO MCA HP 6200 PRO CPU SERIE MXL1220ZV6, MEMORIA DE SERIE SDRAM DDR3 CORE 3 4 GB MEMORIA RAM 500 GB A 7200 RPM DISCO DURO, TARJETA DE RED WINDOWS 7, TECLADO Y MOUSE	17,585.60
1241 331A0111 0020	01 COMPUTADORA ESCRITORIO MCA HP 6200 PRO CPU SERIE MXL1271G5Z, MEMORIA DE SERIE SDRAM DDR3 CORE 3 4 GB MEMORIA RAM 500 GB A 7200 RPM DISCO DURO, TARJETA DE RED WINDOWS 7, TECLADO Y MOUSE	17,585.60
1241 331A0111 0021	01 COMPUTADORA ESCRITORIO MCA HP 6200 PRO CPU SERIE MXL1271G41, MEMORIA DE SERIE SDRAM DDR3 CORE 3 4 GB MEMORIA RAM 500 GB A 7200 RPM DISCO DURO, TARJETA DE RED WINDOWS 7, TECLADO Y MOUSE	17,585.60
1241 331A0111 0022	01 COMPUTADORA ESCRITORIO MCA HP 6200 PRO CPU SERIE MXL12710T8, MEMORIA DE SERIE SDRAM DDR3 CORE 3 4 GB MEMORIA RAM 500 GB A 7200 RPM DISCO DURO, TARJETA DE RED WINDOWS 7, TECLADO Y MOUSE	17,585.60
1241 331A0111 0023	01 COMPUTADORA ESCRITORIO MCA HP 6200 PRO CPU SERIE MXL12710TV, MEMORIA DE SERIE SDRAM DDR3 CORE 3 4 GB MEMORIA RAM 500 GB A 7200 RPM DISCO DURO, TARJETA DE RED WINDOWS 7, TECLADO Y MOUSE	17,585.60

SISTEMA CONTABLE 2017

RELACIÓN DE BIENES QUE COMPONEN SU PATRIMONIO

Cuenta Pública al 31 de diciembre de 2017

Página 8 de 15

Hora: 12:59:09p. m.

Fecha: 31/01/2018

Código	Descripción del Bien	Valor en Libros
1241 331A0111 0024	01 UNIDAD DE RESPALDO DE ENERGIA CARACTERISTICAS MINIMAS MCA KOBLENZ NO. SERIE 11-0600361	1,369.07
1241 331A0111 0025	01 UNIDAD DE RESPALDO DE ENERGIA CARACTERISTICAS MINIMAS MCA KOBLENZ NO. SERIE 11-600362	1,369.07
1241 331A0111 0026	01 UNIDAD DE RESPALDO DE ENERGIA CARACTERISTICAS MINIMAS MCA KOBLENZ NO. SERIE 11-0600363	1,369.07
1241 331A0111 0027	01 UNIDAD DE RESPALDO DE ENERGIA CARACTERISTICAS MINIMAS MCA KOBLENZ NO. SERIE 11-0600364	1,369.07
1241 331A0111 0028	01 UNIDAD DE RESPALDO DE ENERGIA CARACTERISTICAS MINIMAS MCA KOBLENZ NO. SERIE 11-0600369	1,369.07
1241 331A0111 0029	01 IMPRESORA CARACTERISTICAS MINIMAS MOD 1102W MCA HP TECNOLOGIA LASSER O LED NO SERIE VNB6P40165	1,680.32
1241 331A0111 0030	01 IMPRESORA CARACTERISTICAS MINIMAS MOD 1102W MCA HP TECNOLOGIA LASSER O LED NO SERIE VNB6P40155	1,680.32
1241 331A0111 0031	01 IMPRESORA CARACTERISTICAS MINIMAS MOD 1102W MCA HP TECNOLOGIA LASSER O LED NO SERIE VNB6P40142	1,680.32
1241 331A0111 0032	01 IMPRESORA CARACTERISTICAS MINIMAS MOD 1102W MCA HP TECNOLOGIA LASSER O LED NO SERIE VNB4K03764	1,680.32
1241 331A0111 0033	01 IMPRESORA CARACTERISTICAS MINIMAS MOD 1102W MCA HP TECNOLOGIA LASSER O LED NO SERIE VNB4G26584	1,680.32
1241 331A0111 0034	01 IMPRESORA CARACTERISTICAS MINIMAS MOD 1525NW MCA HP TECNOLOGIA LASSER O LED A COLOR NO SERIE CNDF328641	6,281.25
1241 331A0111 0035	01 IMPRESORA CARACTERISTICAS MINIMAS MOD 1525NW MCA HP TECNOLOGIA LASSER O LED A COLOR NO SERIE CNBF328189	6,281.25
1241 331A0111 0036	01 IMPRESORA CARACTERISTICAS MINIMAS MOD 1525NW MCA HP TECNOLOGIA LASSER O LED A COLOR NO SERIE CNBF328155	6,281.25
1241 331A0111 0037	01 IMPRESORA CARACTERISTICAS MINIMAS, MOD K8600 MCA HP TECNOLOGIA DE INYECCION DE TINTA NO SERIE TH14Q2204C	6,162.84
1241 331A0111 0038	01 IMPRESORA CARACTERISTICAS MINIMAS, MOD K8600 MCA HP TECNOLOGIA DE INYECCION DE TINTA NO SERIE TH14Q22048	6,162.84
1241 331A0111 0039	01 IMPRESORA CARACTERISTICAS MINIMAS, MOD K8600 MCA HP TECNOLOGIA DE INYECCION DE TINTA NO SERIE TH14Q22040	6,162.84
1241 331A0111 0040	01 UNIDAD DE RESPALDO DE ENERGIA CARACTERISTICAS MINIMAS MCA KOBLENZ NO SERIE 11-0600370	1,369.07
1241 331A0111 0041	01 UNIDAD DE RESPALDO DE ENERGIA CARACTERISTICAS MINIMAS MCA KOBLENZ NO SERIE 11-0600371	1,369.07
1241 331A0111 0042	01 UNIDAD DE RESPALDO DE ENERGIA CARACTERISTICAS MINIMAS MCA KOBLENZ NO SERIE 11-0600372	1,369.07
1241 331A0111 0043	01 IMPRESORA CON CARACTERISTICAS MINIMAS, MOD 1102W MCA HP NO SERIE VNB4K037552	1,680.31
1241 331A0111 0044	01 IMPRESORA CON CARACTERISTICAS MINIMAS, MOD 1102W MCA HP NO SERIE VNB6P40157	1,680.31
1241 331A0111 0045	01 IMPRESORA CON CARACTERISTICAS MINIMAS, MOD 1525NW MCA HP NO SERIE CNBF143968	6,281.25
1241 331A0111 0046	01 IMPRESORA CON CARACTERISTICAS MINIMAS, MOD K8600 MCA HP NO SERIE TH14Q2205N	6,162.85
1241 331A0111 0047	19 COMPUTADORAS PERSONALES BASICA MCA DELL PRECIO UNITARIO 15,775.10	299,726.90
1241 331A0111 0048	02 COMPUTADORAS PERSONALES MEDIA MCA DELL P/U 22,186.30	44,372.60
1241 331A0111 0049	21 UNIDADES DE RESPALDO MCA TRIPPLITE P/U 1,739.30	36,525.30
1241 331A0111 0050	03 COMPUTADORAS PORTATIL ACER P/U 15,776.17	47,328.51
1241 331A0111 0051	01 SWITCH DE 24 PTOS 10/100/1000 MCA NETGEAR	27,227.40

SISTEMA CONTABLE 2017

RELACIÓN DE BIENES QUE COMPONEN SU PATRIMONIO

Cuenta Pública al 31 de diciembre de 2017

Página 9 de 15

Hora: 12:59:09p. m.

Fecha: 31/01/2018

Código	Descripción del Bien	Valor en Libros
1241 331A0112 0001	SCANJETT 5590 HP DE DOCUMENTOS ADF, RESOLUCION DE SCANER 2400X2400 DPI, COLOR 41 BITES, ITERFACE, USB 2.0, NIVEL DE ESCALA DE GRIS 256 PESO DE SOPORTE RECOMENDADO 60 90 GR TIPO DE TECNOLOGIA CCD Y OCR	32,499.95
1241 331A0112 0002	01 SWITCH 10/100 DE 4 PUERTOS INTEGRADOS MCA CISCO, MOD RV120W/ANA WIRELESS-N VPN WIREWALL NO SERIE SER160801Q2	11,135.42
1241 331A0112 0003	01 SWITCH 10/100 DE 4 PUERTOS INTEGRADOS MCA CISCO, MOD RV120W/ANA WIRELESS-N VPN WIREWALL NO SERIE SER16080266	11,135.42
1241 331A0112 0004	01 SWITCH 10/100 DE 4 PUERTOS INTEGRADOS MCA CISCO, MOD RV120W/ANA WIRELESS-N VPN WIREWALL NO SERIE SER160801BH	11,135.42
1241 331A0112 0005	01 EQUIPO DE 48 CONECTORES RJ-45 PARA 4 PUERTOS MCA CISCO MOD SGE2010PPoE, NO SERIE DNI-1607D80Q	70,406.59
1241 331A0112 0006	01 EQUIPO DE 48 CONECTORES RJ-45 PARA 4 PUERTOS MCA CISCO MOD SGE2010PPoE, NO SERIE DNI-1607B863	70,406.58
1241 331A0112 0007	01 EQUIPO ESTACION DE TRABAJO CPU MOD WORKSTATION PRECISION T7500 NO SERIE CN-09RRC7-44751-25T-0RQ5	105,140.38
1241 331A0112 0008	01 EQUIPO SERVIDOR MCA DELL TIPO RACK MOD POWER NO SERIE 8PV17V1	170,206.80
1241 331A0112 0009	02 EQUIPO UNIDAD DE RESPALDO DE ENERGIA DE 1400 VA TRIPP LITE MOD OMNISMART	13,813.00
1241 331A0112 0010	01 EQUIPO TERMINAL BIOMETRICA MCA ONEMINUTE	18,449.60
1241 331A0112 0011	01 EQUIPO IMPRESORA MATRIZ DE PUNTOS MOD 361A DIRECCION DE BUSQUEDA LOGICA VEL IMPRESION BORRADOR CON NO SERIE NZBY045193	6,784.47
1241 331A0112 0012	01 EQUIPO IMPRESORA LASERJET 600 M602 VEL IMPRESION PANEL DE CONTROL PANTALLA COLOR 4 LINEAS DE TECLADO 10 TECLAS NO SERIE CNBCD8Q1QR	12,630.66
1241 331A0112 0013	01 EQUIPO IMPRESORA LASERJET 600 M602 VEL IMPRESION PANEL DE CONTROL PANTALLA COLOR 4 LINEAS DE TECLADO 10 TECLAS NO SERIE CNBCD8Q1MJ	12,630.66
1241 331A0112 0014	1 EQUIPO COMPUTADORA PORTATIL MODELO HP 6470B PROBOOK NO. SERIE CNU2233LTZ	21,049.69
1241 331A0112 0015	01 EQUIPO COMPUTADORA PORTATIL HP 6470B PROBOOK NO SERIE CNU224014G	21,049.69
1241 331A0112 0016	01 EQUIPO COMPUTADORA PORTATIL HP 6470B PROBOOK NO SERIE CNU224017G	21,049.69
1241 331A0112 0017	01 EQUIPO COMPUTADORA PORTATIL HP 6470B PROBOOK NO SERIE CNU22400WC	21,049.69
1241 331A0112 0018	01 EQUIPO COMPUTADORA PORTATIL HP 6470B PROBOOK NO SERIE CNU22400FX	21,049.69
1241 331A0112 0019	01 EQUIPO COMPUTADORA PORTATIL HP 6470B NO SERIE CNU22400J1	21,049.69
1241 331A0112 0020	01 EQUIPO COMPUTADORA PORTATIL HP 6470B PROBOOK NO SERIE CNU22400Z9	21,049.69
1241 331A0112 0021	01 EQUIPO COMPUTADORA PORTATIL HP 6470B PROBOOK NO SERIE CNU22400WJ	21,049.69
1241 331A0112 0022	01 EQUIPO COMPUTADORA PORTATIL HP 6470B PROBOOK NO SERIE CNU2250YV0	21,049.69
1241 331A0112 0023	01 EQUIPO COMPUTADORA PORTATIL HP 6470B PROBOOK NO SERIE CNU2250ZSK	21,049.68
1241 331A0112 0024	01 EQUIPO COMPUTADORA PORTATIL HP 6470B PROBOOK NO SERIE CNU22401BI	21,049.68
1241 331A0112 0025	01 EQUIPO COMPUTADORA PORTATIL HP 6470B PROBOOK NO SERIE CNU22400HM	21,049.68
1241 331A0112 0026	01 EQUIPO COMPUTADORA PORTATIL HP 6470B PROBOOK NO SERIE CNU22400CH	21,049.68

SISTEMA CONTABLE 2017

RELACIÓN DE BIENES QUE COMPONEN SU PATRIMONIO

Página 10 de 15

Cuenta Pública al 31 de diciembre de 2017

Hora: 12:59:09p. m.

Fecha: 31/01/2018

Código	Descripción del Bien	Valor en Libros
1241 331A0112 0027	01 EQUIPO COMPUTADORA PORTATIL HP 6470B BOOK NO SERIE CNU22400S3	21,049.68
1241 331A0112 0028	01 EQUIPO COMPUTADORA PORTATIL HP 6470B PROBOOK NO SERIE CNU22401BM	21,049.68
1241 331A0112 0029	01 EQUIPO COMPUTADORA PORTATIL HP 6470B PROBOOK NO SERIE CNU224014C	21,049.68
1241 331A0112 0030	01 EQUIPO COMPUTADORA PORTATIL HP 6470B PROBOOK NO SERIE CNU224017J	21,049.68
1241 331A0112 0031	01 EQUIPO COMPUTADORA PORTATIL HP 6470B PROBOOK NO SERIE CNU2233LTW	21,049.68
1241 331A0112 0032	18 PZAS NO BREACK VICATRONIX 620 CON REGULADOR INTEGRADO TRONIX CAP DE 620 VA/370W	30,749.97
1241 331A0112 0033	CPU MARCA LENOVO MOD THINK CENTER M82 SERIE NO. 1S3395A16MJPAZTE MOUSE TECLADO Y MONITOR	19,999.98
1241 331A0112 0034	CPU MARCA LENOVO MOD THINK CENTER M82 SERIE NO. 1S3395A16MJPAZRW MOUSE TECLADO Y MONITOR	19,999.98
1241 331A0112 0035	CPU MARCA LENOVO MOD THINK CENTER M82 SERIE NO. 1S3395A16MJPAZRT MOUSE TECLADO Y MONITOR	19,999.98
1241 331A0112 0036	CPU MARCA LENOVO MOD THINK CENTER M82 SERIE NO. 1S3395A16MJPAZRV MOUSE TECLADO Y MONITOR	19,999.98
1241 331A0112 0037	CPU MARCA LENOVO MOD THINK CENTER M82 SERIE NO. 1S3395A16MJPAZTF MOUSE TECLADO Y MONITOR	19,999.98
1241 331A0112 0038	CPU MARCA LENOVO MOD THINK CENTER M82 SERIE NO. 1S3395A16MJNZFX MOUSE TECLADO Y MONITOR	19,999.98
1241 331A0112 0039	CPU MARCA LENOVO MOD THINK CENTER M82 SERIE NO. 1S3395A16MJPAZVD MOUSE TECLADO Y MONITOR	19,999.98
1241 331A0112 0040	CPU MARCA LENOVO MOD THINK CENTER M82 SERIE NO. 1S3395A16MJNPCA MOUSE TECLADO Y MONITOR	19,999.98
1241 331A0112 0041	CPU MARCA LENOVO MOD THINK CENTER M82 SERIE NO. 1S3395A16MJPAZTM MOUSE TECLADO Y MONITOR	19,999.98
1241 331A0112 0042	CPU MARCA LENOVO MOD THINK CENTER M82 SERIE NO. 1S3395A16MJPAZWA MOUSE TECLADO Y MONITOR	19,999.98
1241 331A0112 0043	CPU MARCA LENOVO MOD THINK CENTER M82 SERIE NO. 1S3395A16MJPAZLT MOUSE TECLADO Y MONITOR	19,999.98
1241 331A0112 0044	CPU MARCA LENOVO MOD THINK CENTER M82 SERIE NO. 1S3395A16MJPAZTD MOUSE TECLADO Y MONITOR	19,999.98
1241 331A0112 0045	CPU MARCA LENOVO MOD THINK CENTER M82 SERIE NO. 1S3395A16MJNZPCB MOUSE TECLADO Y MONITOR	19,999.98
1241 331A0112 0046	CPU MARCA LENOVO MOD THINK CENTER M82 SERIE NO. 1S3395A16MJPAZTW MOUSE TECLADO Y MONITOR	19,999.97
1241 331A0112 0047	CPU MARCA LENOVO MOD THINK CENTER M82 SERIE NO. 1S3395A16MJPAZRR MOUSE TECLADO Y MONITOR	19,999.97
1241 331A0112 0048	CPU MARCA LENOVO MOD THINK CENTER M82 SERIE NO. 1S3395A16MJPAZVH MOUSE TECLADO Y MONITOR	19,999.97
1241 331A0112 0049	CPU MARCA LENOVO MOD THINK CENTER M82 SERIE NO. 1S3395A16MJNPBY MOUSE TECLADO Y MONITOR	19,999.97
1241 331A0112 0050	CPU MARCA LENOVO MOD THINK CENTER M82 SERIE NO. 1S3395A16MJNZPBZ MOUSE TECLADO Y MONITOR	19,999.97
1241 34000116 0002	COMPUTADORA HP MODELO PRODESK 400 G3 TIPO GABINETE SFF PROCESADOR INTEL CORE I 5 MEMORIA RAM DE 5 GB	27,400.00
1241 34000116 0003	COMPUTADORA HP MODELO PRODESK 400 G3 TIPO GABINETE SFF PROCESADOR INTEL CORE I 5 MEMORIA RAM DE 5 GB	27,400.00
1241 34000117 0002	01 COMPUTADORA DE ESCRITORIO HP ALL-IN-ONE PC MOD 24-G020LA SERIE 8CC61917ZJ PRECIO \$23,171.00	23,171.00

SISTEMA CONTABLE 2017
RELACIÓN DE BIENES QUE COMPONEN SU PATRIMONIO

Cuenta Pública al 31 de diciembre de 2017

Página 11 de 15

Hora: 12:59:09p. m.

Fecha: 31/01/2018

Código	Descripción del Bien	Valor en Libros
1241 34000117 0003	ESCANER MARCA BROTHER ADS-2000E SERIE U639.54M6G374613 PRECIO \$ 15,740.82	15,740.82
1241 34000117 0004	01 IMPRESORA EPSON ECOTANK L310 COLOR INYECCION (C11CE57301) MODELO: L310 NO. SERIE: VHKK048895 PRECIO \$4,691.33	4,691.33
1241 91582715 0002	EQUIPO DE AIRE ACONDICIONADO MINI SPLIT MCA MIRAGE MODELO CXF361T CAPACIDAD DE 36000 BTU SOLO FRIO, VOLTAJE DE 220 VOLTS 60 HZ CONTROL REMOTO N. DE SERIE EXF361T8061501216 P. UNITARIO \$ 34,162.00	34,162.00
1241 91582715 0003	EQUIPO DE AIRE ACONDICIONADO MINI SPLIT MCA MIRAGE MODELO CXF361T CAPACIDAD DE 36000 BTU SOLO FRIO, VOLTAJE DE 220 VOLTS 60 HZ CONTROL REMOTO N. DE SERIE EXF361T8061500481 P. UNITARIO \$ 34,162.00	34,162.00
1241 91582715 0004	EQUIPO DE AIRE ACONDICIONADO MINI SPLIT MCA MIRAGE MODELO CXF361T CAPACIDAD DE 36000 BTU SOLO FRIO, VOLTAJE DE 220 VOLTS 60 HZ CONTROL REMOTO N. DE SERIE EXF361T8061500474 P. UNITARIO \$ 34,162.00	34,162.00
1241 91582715 0005	EQUIPO DE AIRE ACONDICIONADO MINI SPLIT MCA MIRAGE MODELO CXF361T CAPACIDAD DE 36000 BTU SOLO FRIO, VOLTAJE DE 220 VOLTS 60 HZ CONTROL REMOTO N. DE SERIE EXF361T8061500154 P. UNITARIO \$ 34,162.00	34,162.00
1241 91582715 0006	EQUIPO DE AIRE ACONDICIONADO MINI SPLIT MCA MIRAGE MODELO CXF361T CAPACIDAD DE 36000 BTU SOLO FRIO, VOLTAJE DE 220 VOLTS 60 HZ CONTROL REMOTO N. DE SERIE EXF361T8061500351 P. UNITARIO \$ 34,162.00	34,162.00
1241 91582715 0007	EQUIPO DE AIRE ACONDICIONADO MINI SPLIT MCA MIRAGE MODELO CXF361T CAPACIDAD DE 36000 BTU SOLO FRIO, VOLTAJE DE 220 VOLTS 60 HZ CONTROL REMOTO N. DE SERIE EXF361T8061500354 P. UNITARIO \$ 34,162.00	34,162.00
1241 91582715 0008	EQUIPO DE AIRE ACONDICIONADO MINI SPLIT MCA MIRAGE MODELO CXF361T CAPACIDAD DE 36000 BTU SOLO FRIO, VOLTAJE DE 220 VOLTS 60 HZ CONTROL REMOTO N. DE SERIE EXF361T8061501239 P. UNITARIO \$ 34,162.00	34,162.00
1241 91582715 0009	EQUIPO DE AIRE ACONDICIONADO MINI SPLIT MCA MIRAGE MODELO CXF361T CAPACIDAD DE 36000 BTU SOLO FRIO, VOLTAJE DE 220 VOLTS 60 HZ CONTROL REMOTO N. DE SERIE EXF361T8061500796 P. UNITARIO \$ 34,162.00	34,162.00
1241 91582715 0010	EQUIPO DE AIRE ACONDICIONADO MINI SPLIT MCA MIRAGE MODELO CXF361T CAPACIDAD DE 36000 BTU SOLO FRIO, VOLTAJE DE 220 VOLTS 60 HZ CONTROL REMOTO N. DE SERIE EXF361T8061500798 P. UNITARIO \$ 34,162.00	34,162.00
1241 91582715 0011	EQUIPO DE AIRE ACONDICIONADO MINI SPLIT MCA MIRAGE MODELO CXF361T CAPACIDAD DE 36000 BTU SOLO FRIO, VOLTAJE DE 220 VOLTS 60 HZ CONTROL REMOTO N. DE SERIE EXF361T8061500500 P. UNITARIO \$ 34,162.00	34,162.00
1241 91582715 0012	EQUIPO DE AIRE ACONDICIONADO MINI SPLIT MCA MIRAGE MODELO MFCC6121C CAPACIDAD DE 60000 BTU SOLO FRIO, VOLTAJE DE 220 VOLTS 60 HZ CONTROL REMOTO N. DE SERIE EPF601C31041400235 P. UNITARIO \$ 59,682.00	59,682.00
1241 91582715 0013	EQUIPO DE AIRE ACONDICIONADO MINI SPLIT MCA MIRAGE MODELO MFCC6121C CAPACIDAD DE 60000 BTU SOLO FRIO, VOLTAJE DE 220 VOLTS 60 HZ CONTROL REMOTO N. DE SERIE EPF601C31041400292 P. UNITARIO \$ 59,682.00	59,682.00
1241 931A0111 0001	300 UNIDADES DE COLCHONES FORRADOS EN TELA POLIESTER 100% ESPUMA DE POLIURETANO MEDIDAS 1X3X.90X.14 CM PRECIO UNITARIO \$1,438.40 SEGUN FACT. 1794	431,520.00

SISTEMA CONTABLE 2017

RELACIÓN DE BIENES QUE COMPONEN SU PATRIMONIO

Página 12 de 15

Cuenta Pública al 31 de diciembre de 2017

Hora: 12:59:09p. m.

Fecha: 31/01/2018

Código	Descripción del Bien	Valor en Libros
1241 94000117 0002	EQUIPO DE AIRE ACONDICIONADO TIPO MINI SPLIT, MARCA MIRAGE, MODELO: EHF121P, SERIE: EHF121P9071602383 Y EHF121P9071602379, CAPACIDAD DE 12 000 BTU'S, SOLO FRIO, EFICIENCIA ESTANDAR VOLTAJE DE 220 VOLTS 60 HZ P. UNITARIO \$ 8,700.00	8,700.00
1241 94000117 0003	EQUIPO DE AIRE ACONDICIONADO TIPO MINI SPLIT, MARCA MIRAGE, MODELO: EHF121P, SERIE: EHF121P9071602383 Y EHF121P9071602379, CAPACIDAD DE 12 000 BTU'S, SOLO FRIO, EFICIENCIA ESTANDAR VOLTAJE DE 220 VOLTS 60 HZ P. UNITARIO \$ 8,700.00	8,700.00
1242	Mobiliario y Equipo Educacional y Recreativo	1,207,193.01
1242 11582715 0002	EQUIPO DE SONIDO PODER, KAPTON, RADOX, NEUTRIK, PLATA, CANNON, YAMAHA \$ 74,995.00	74,995.00
1242 11582715 0003	EQUIPO DE SONIDO, PODER, KAPTON, RADOX, NUETRIK, PLATA, CANNON, YAMAHA \$ 74,995.00	74,995.00
1242 11582715 0004	TELEVISIÓN SMART TV DE LED DE 90 PULGADAS No B212814311, MODELO: LC- 90LE745U \$119,995.60	119,995.60
1242 11582715 0005	MICROFONO TIPO MICRO FLEX CUELLO DE GANSO DE 18 PULGADAS PRESEIDENCIAL \$ 4,996.00	4,996.00
1242 11582715 0006	MICROFONO TIPO FLEX CUELLO DE GANSO DE 18 PULGADAS PRESIDENCIAL \$ 4,996.00	4,996.00
1242 131A0112 0001	04 MICROFONOS INALAMBRICO, ALCANCE DE 60 HASTA 100 MT MODELO WR-803UHF, MARCA STEREN P/U 5,096.43	20,385.70
1242 131A0112 0002	01 GRABADORA REPORTERA MEMORIA INTERNA 2GB SERIE NO. 7501483198343 MODELO REC-845 MARCA STEREN	2,181.10
1242 131A0113 0001	01 TELEVISION 29" SAMBUNG SERIE NO.3661CCX301998 FAC.NO.4225	4,820.80
1242 131A0113 0002	01 TELEVISOR 29" SAMSUNG SERIE NO.36613CCX301155 FACTURA NO. 4225. P/U 4,820.80	4,820.80
1242 131A0113 0003	01 TELEVISOR 29" SAMSUNG SERIE NO.36613CCX300786 FACTURA NO.4225 P/U 4,820.80	4,820.80
1242 14000117 0002	Pantalla de 60" Marca LG Smart TV 4k Modelo 60UH6550-UB SERIE 607RMJF8W660	35,673.48
1242 31582715 0003	VIDEO PROYECTOR DE TIRO CORTO MODELO PJD5350LS MARCA VIEWSONIC, No. DE SERIE: U60152100029, IMPORTE \$ 52,234.80	52,234.80
1242 31582715 0004	VIDEO PROYECTOR DE TIRO CORTO MODELO PJD5350LS MARCA VIEWSONIC, No. DE SERIE: U60152100018, IMPORTE \$ 52,234.80	52,234.80
1242 31582715 0005	VIDEO PROYECTOR DE TIRO CORTO MODELO PJD5350LS MARCA VIEWSONIC, No. DE SERIE: U60152100008, IMPORTE \$ 52,234.80	52,234.80
1242 31582715 0006	VIDEO PROYECTOR DE TIRO CORTO MODELO PJD5350LS MARCA VIEWSONIC, No. DE SERIE: U60152100019, IMPORTE \$ 52,234.80	52,234.80
1242 31582715 0007	CAMARA FOTOGRAFICA DIGITAL MODELO POWERSHOT SX530HS MARCA CANON, No. DE SERIE: 072062002164, IMPORTE \$ 2,198.20	2,198.20
1242 31582715 0008	CAMARA FOTOGRAFICA DIGITAL MODELO POWERSHOT SX530HS MARCA CANON, No. DE SERIE: 062062013564, IMPORTE \$ 2,198.20	2,198.20
1242 31582715 0009	CAMARA FOTOGRAFICA DIGITAL MODELO POWERSHOT SX530HS MARCA CANON, No. DE SERIE: 092062017529, IMPORTE \$ 2,198.20	2,198.20
1242 31582715 0010	CAMARA FOTOGRAFICA DIGITAL MODELO POWERSHOT SX530HS MARCA CANON, No. DE SERIE: 032061009505, IMPORTE \$ 2,198.20	2,198.20
1242 31582715 0011	CAMARA FOTOGRAFICA DIGITAL MODELO POWERSHOT SX530HS MARCA CANON, No. DE SERIE: 092062018667, IMPORTE \$ 2,198.20	2,198.20
1242 31582715 0012	CAMARA FOTOGRAFICA DIGITAL MODELO POWERSHOT SX530HS MARCA CANON, No. DE SERIE: 092062017531, IMPORTE \$ 2,198.20	2,198.20
1242 31582715 0013	VIDEO CAMARA MODELO XA20 MARCA CANON, No. DE SERIE: 702082900119, IMPORTE \$ 34,997.2	34,997.20
1242 31582715 0014	VIDEO CAMARA MODELO XA20 MARCA CANON, No. DE SERIE 702082900199, IMPORTE 34,997.2	34,997.20

SISTEMA CONTABLE 2017
RELACIÓN DE BIENES QUE COMPONEN SU PATRIMONIO

Cuenta Pública al 31 de diciembre de 2017

Página 13 de 15

Hora: 12:59:09p. m.

Fecha: 31/01/2018

Código	Descripción del Bien	Valor en Libros
1242 331A0111 0001	01 CAMARA CANON EOS REBEL XSI T3 12.2 MP SENSOR DE IMAGEN TIPO CMOS NO FACTURA 18083	12,304.86
1242 331A0111 0002	01 CAMARA CANON EOS REBEL XS 10.1 MP TIPO SRL DIGITAL AF/AE CON FLASH NINTEGRADO PANTALLA LCD NO FACTURA 18082	10,937.19
1242 331A0111 0003	01 PROYECTOR BENQ MW512 2800 LUMENES COLORES 16.7 MILLONES DE COLORES COMPATIBILIDAD DE VIDEO NTSC, PAL, SECAM, NO. FACT, 18081	14,174.83
1242 331A0112 0001	16 PANTALLAS DE PROYECCION DE PARED MANUAL TAMAÑO 2.13 X 2.13 MT	87,999.82
1242 331A0112 0003	01 PANTALLA RETRACTIL DE 2.44 X 2.44 MT	14,609.28
1242 331A0112 0004	01 CAÑON PROYECTOR MOD LV-7292M MARCA CANON N O SERIE A700752A	26,000.00
1242 331A0112 0005	01 CAÑON PROYECTOR MOD LV-7292M MARCA CANON N O SERIE A700528A	26,000.00
1242 331A0112 0006	01 CAÑON PROYECTOR MOD LV-7292M MARCA CANON N O SERIE A700620A	26,000.00
1242 331A0112 0007	01 CAÑON PROYECTOR MOD LV-7292M MARCA CANON N O SERIE A700616A	26,000.00
1242 331A0112 0008	01 CAÑON PROYECTOR MOD LV-7292M MARCA CANON N O SERIE A500167A	26,000.00
1242 331A0112 0009	01 CAÑON PROYECTOR MOD LV-7292M MARCA CANON N O SERIE A700596A	26,000.00
1242 331A0112 0010	01 CAÑON PROYECTOR MOD LV-7292M MARCA CANON N O SERIE A700622A	26,000.00
1242 331A0112 0011	01 CAÑON PROYECTOR MOD LV-7292M MARCA CANON N O SERIE A700611A	26,000.00
1242 331A0112 0012	01 CAÑON PROYECTOR MOD LV-7292M MARCA CANON N O SERIE A700539A	26,000.00
1242 331A0112 0013	01 PROYECTOR MOD LV-7292M MARCA CANON N O SERIE A700597A	26,000.00
1242 331A0112 0014	01 CAÑON PROYECTOR MOD LV-7292M MARCA CANON N O SERIE A700523A	25,999.99
1242 331A0112 0015	01 CAÑON PROYECTOR MOD LV-7292M MARCA CANON N O SERIE A700553A	25,999.99
1242 331A0112 0016	01 CAÑON PROYECTOR MOD LV-7292M MARCA CANON N O SERIE A700618A	25,999.99
1242 331A0112 0017	01 CAÑON PROYECTOR MOD LV-7292M MARCA CANON N O SERIE A700575A	25,999.99
1242 331A0112 0018	01 CAÑON PROYECTOR MOD LV-7292M MARCA CANON N O SERIE A700592A	25,999.99
1242 34000117 0002	CAMARA DE VIDEO VIGILANCIA LENTE MONOTORIZADO 2.8 A 12 MM MARCA HIKVISION MODELO DS-2CD.2722FWD-1ZS SERIE N. 666420812	8,091.00
1242 34000117 0003	CAMARA DE VIDEO VIGILANCIA LENTE MONOTORIZADO 2.8 A 12 MM MARCA HIKVISION MODELO DS-2CD.2722FWD-1ZS SERIE N. 666420759	8,091.00
1242 34000117 0004	CAMARA DE VIDEO VIGILANCIA LENTE MONOTORIZADO 2.8 A 12 MM MARCA HIKVISION MODELO DS-2CD.2722FWD-1ZS SERIE N. 666420685	8,091.00
1242 34000117 0005	CAMARA DE VIDEO VIGILANCIA LENTE MONOTORIZADO 2.8 A 12 MM MARCA HIKVISION MODELO DS-2CD.2722FWD-1ZS SERIE N. 666420709	8,091.00
1244	Vehículos y Equipo de Transporte	2,965,872.89
1244 111A0114 0004	CAMIONETA TIPO PICK-UP MARCA RAM 2500 CREW CAB (DOBLE CABINA) TRACCION 4X2 SLT TRABAJO 4 PUERTAS COLOR BLANCO MODELO 2014 VIN:3C6SRADT2EG311884	429,900.00
1244 11582715 0002	EQUIPO DE TRANSPORTE: VOLKSWAGEN JETTA 2.0L 115 HP 5 VEL. MANUAL, MT. CBP 713718, SERIE. 3VW1M1AJ4GM273324 \$ 211,592.00	211,592.00

SISTEMA CONTABLE 2017

RELACIÓN DE BIENES QUE COMPONEN SU PATRIMONIO

Cuenta Pública al 31 de diciembre de 2017

Página 14 de 15

Hora: 12:59:09p. m.

Fecha: 31/01/2018

Código	Descripción del Bien	Valor en Libros
1244 11582715 0003	EQUIPO DE TRANSPORTE: VOLKSWAGEN JETTA 2.0L 115 HP 5 VEL. MANUAL, MT. CBP 714600, SERIE. 3VW1M1AJ0GM277855 \$ 211,592.00	211,592.00
1244 11582717 0002	UNIDAD VERSA SENSE TM AC 1.6L COLOR BLANCO NUMERO DE SERIE 3N1CN7AD8JL827597	200,000.00
1244 11582717 0003	UNIDAD VERSA SENSE TM AC 1.6L COLOR BLANCO NUMERO DE SERIE 3N1CN7AD6JL828523	200,000.00
1244 11582717 0004	UNIDAD VERSA SENSE TM AC 1.6L COLOR BLANCO NUMERO DE SERIE 3N1CN7AD8JK409126	200,000.00
1244 131A0113 0003	01 VEHICULO CHEVROLET MODELO 2003 SERIE 1GCEC14X93Z8608 FACTURA A 0082 P/U 151,905.00	151,905.00
1244 131A0113 0004	01 VEHICULO CHEVROLET MODELO 20003 SERIE 1GCEC14X03Z176170 FACT. A 0083. P/U 151,905.00	151,905.00
1244 131A0113 0007	01 CAMION MCA. FORD F/350 CHASIS MOD.2004 SERIE 2FDKF36L74MA06970 FACT-13971. P/U 212,000.00	212,000.00
1244 131A0113 0008	01 CHASIS CABINA INTERNET MOD. 4200-175 MOD 2004 SERIE 3HAMPFNX4L600535 FAC.NO.032 C/U 453,100.00	453,100.00
1244 131A0113 0009	01 MOTOSICLETA MARCA SUZUKI NODELO 2006 SERIE 9FSXP41A36C005180 SEGUN FAC. NO. 24620 P/U 99,888.89	99,888.89
1244 131A0113 0010	01 VEHICULO MARCA CHEVROLET TIPO PICK UP MODELO 2008 SERIE 1GCEC14C18Z150150 FAC.A 08921 P/U 226,190.00	226,190.00
1244 131A0113 0011	01 VEHICULO TIPO PICK UP 4X2 MCA DOGE DAKOTA MODELO 2008 SERIE 8S593135 SEGUN FAC. NO.AA10272 P/U 217,800.00	217,800.00
1246	Maquinaria, Otros Equipos y Herramientas	6,019,990.40
1246 51582715 0003	SWITCH ADMINISTRABLE MODELO 1920-24G MARCA HP, No. SERIE: CN55GP463Y IMPORTE \$ 19,998.4	19,998.40
1246 51582715 0004	SWITCH ADMINISTRABLE MODELO 1920-24G MARCA HP, No. SERIE: CN55GP463L, IMPORTE \$ 19,998.4	19,998.40
1246 51582715 0005	SWITCH ADMINISTRABLE MODELO 1920-24G MARCA HP, No. SERIE: CN55GP45GW, IMPORTE \$ 19,998.4	19,998.40
1246 51582715 0006	SWITCH ADMINISTRABLE MODELO 1920-24G MARCA HP, No. SERIE: CN55GP4579, IMPORTE \$ 19,998.4	19,998.40
1246 51582715 0007	SWITCH ADMINISTRABLE MODELO 1920-24G MARCA HP, No. SERIE: CN55GP4665, IMPORTE \$ 19,998.4	19,998.40
1246 51582715 0008	SWITCH ADMINISTRABLE MODELO 1920-24G MARCA HP, No. SERIE: CN55GP462Y, IMPORTE \$ 19,998.4	19,998.40
1246 91582716 0002	SIMULADOR DE TIRO VIRTUAL	5,900,000.00
1251	Software	248,999.60
1251 111A0114 0002	1 SOFTWARE COREL DRAW X7 (SOFTWARE DE DISEÑO)	12,000.00
1251 11582715 0003	MICROSOFT OFICCE STANDARD OPEN GOBIERNO MARCA MICROSOFT, IMPORTE \$ 139,200	139,200.00
1251 11582715 0004	LICENCIAMIENTO MICROSOFT SQL SERVER STANDARD 2014 MARCA MICROSOFT, IMPORTE \$37,120	37,120.00
1251 11582715 0005	SOFTWARE ADOBE CREATIVE CLOUD FOR TEAMS MARCA ADOBE, IMPORTE \$ 29,000	29,000.00
1251 11582715 0006	SOFTWARE SONY VEGAS PRO 13 MARCA SONY, IMPORTE \$ 24,719.6	24,719.60
1251 11582715 0007	ANTIVIRUS LICENCIA CORPORATIVA ENDPOINT PROTECTION ADVANCED MARCA ESET, IMPORTE \$ 6,960	6,960.00

SISTEMA CONTABLE 2017
RELACIÓN DE BIENES QUE COMPONEN SU PATRIMONIO
Cuenta Pública al 31 de diciembre de 2017

Página 15 de 15
Hora: 12:59:09p. m.
Fecha: 31/01/2018

Código	Descripción del Bien	Valor en Libros
--------	----------------------	-----------------