



CHIAPAS
GOBIERNO DEL ESTADO



Lineamientos

*para la programación y elaboración del
Presupuesto de Egresos*

2021

Capítulo VI
Clasificación Administrativa

CHIAPAS
de Corazón



Clasificación Administrativa:

Facilita el manejo y control administrativo del Presupuesto de Egresos, en el que presenta a cada uno de las Dependencias, Entidades y Órganos Ejecutores distinguiéndose en diferentes Subsectores del Gobierno a través de su naturaleza jurídica, por lo que muestra de manera ordenada y sistemática la estructura organizativa de la Administración Pública Estatal, identificando el responsable de la ejecución del gasto público quien realiza la provisión de bienes y servicios a la población, así como de la inversión pública.

La Clasificación Administrativa para efectos del registro presupuestario y contable forma parte de la Clave Presupuestaria y su nomenclatura consta de ocho dígitos en una clave numérica; con base a lo publicado por el Consejo Nacional de Armonización Contable ésta Clasificación se estructura y codifica conforme a lo siguiente:

Clave Administrativa

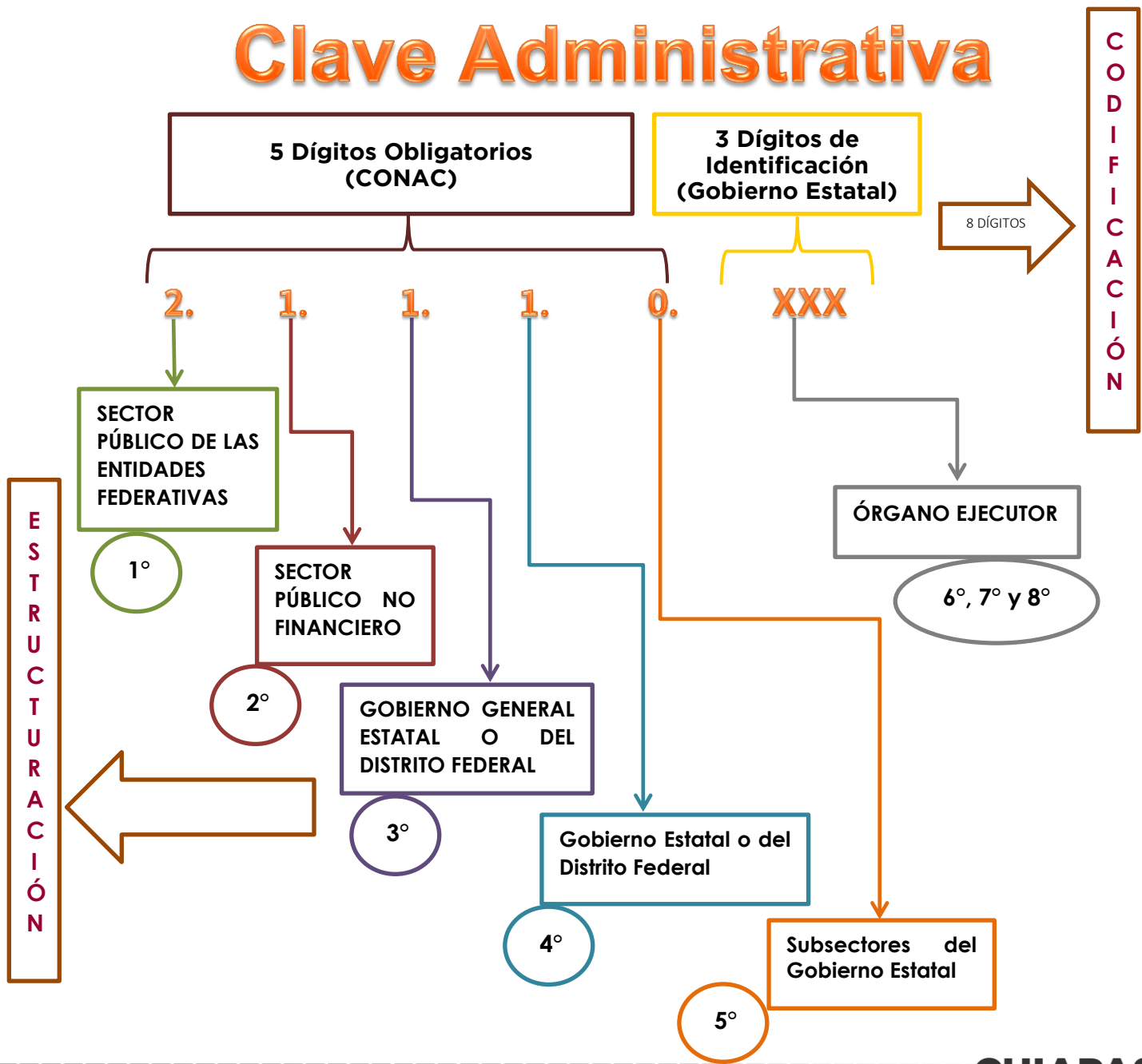

CLASIFICACION ADMINISTRATIVA

Sector Público de cada orden de Gobierno	No Sector Público Financiero	la de Sectores Economía	la de Subsectores Economía	del Subsectores Gobierno Estatal	Contenido / Descripción
2.	0.	0.	0.	0.	SECTOR PÚBLICO DE LAS ENTIDADES FEDERATIVAS
2.	1.	0.	0.	0.	SECTOR PUBLICO NO FINANCIERO
2.	1.	1.	0.	0.	GOBIERNO GENERAL ESTATAL O DEL DISTRITO FEDERAL
2.	1.	1.	1.	0.	Gobierno Estatal o del Distrito Federal

Administración Pública Centralizada	
2.1.1.1.1 Poder Ejecutivo	
<i>Unidades Administrativas</i>	
2.1.1.1.1.010	Gubernatura
<i>Dependencias y Órganos Desconcentrados</i>	
2.1.1.1.1.100	Secretaría General de Gobierno
2.1.1.1.1.101	Comisión Estatal de Búsqueda de Personas
2.1.1.1.1.110	Secretaría de Hacienda
2.1.1.1.1.111	Oficialía Mayor del Estado de Chiapas
2.1.1.1.1.170	Secretaría de Bienestar
2.1.1.1.1.171	Instituto de la Juventud del Estado de Chiapas
2.1.1.1.1.180	Secretaría para el Desarrollo Sustentable de los Pueblos Indígenas
2.1.1.1.1.191	Instituto de Protección Social y Beneficencia Pública del Estado de Chiapas
2.1.1.1.1.192	Centro Estatal de Trasplantes del Estado de Chiapas
2.1.1.1.1.200	Secretaría de Educación
2.1.1.1.1.201	Educación Estatal
2.1.1.1.1.202	Educación Federalizada
2.1.1.1.1.230	Secretaría de Seguridad y Protección Ciudadana
2.1.1.1.1.231	Instituto de Formación Policial
2.1.1.1.1.240	Secretaría de Movilidad y Transporte
2.1.1.1.1.250	Secretaría de la Honestidad y Función Pública
2.1.1.1.1.270	Secretaría de Obras Públicas



CHIAPAS
GOBIERNO DEL ESTADO

2.1.1.1.1.280	Secretaría de Turismo
2.1.1.1.1.320	Secretaría de Medio Ambiente e Historia Natural
2.1.1.1.1.321	Coordinación Estatal para el Mejoramiento del Zoológico “Miguel Álvarez del Toro”
2.1.1.1.1.360	Secretaría de Igualdad de Género
2.1.1.1.1.400	Secretaría de Protección Civil
2.1.1.1.1.410	Secretaría de Agricultura, Ganadería y Pesca
2.1.1.1.1.420	Secretaría de Economía y del Trabajo
2.1.1.1.1.421	Comisión Estatal de Mejora Regulatoria
2.1.1.1.1.422	Junta Local de Conciliación y Arbitraje del Estado de Chiapas
<i>Unidades Responsables de Apoyo</i>	
2.1.1.1.1.300	Organismos Subsidiados
2.1.1.1.1.301	Ayudas a la Ciudadanía
2.1.1.1.1.610	Deuda Pública
2.1.1.1.1.650	Provisiones Salariales y Económicas
2.1.1.1.1.700	Obligaciones
2.1.1.1.1.710	Municipios

2.1.1.1.2 Poder Legislativo

Órganos Ejecutores

2.1.1.1.2.010	Congreso del Estado
2.1.1.1.2.011	Órgano de Fiscalización Superior del Congreso del Estado

2.1.1.1.3 Poder Judicial

Órganos Ejecutores

2.1.1.1.3.010	Consejo de la Judicatura
2.1.1.1.3.020	Tribunal Administrativo

2.1.1.1.4 Órganos Autónomos

Órganos Ejecutores

2.1.1.1.4.100	Instituto de Elecciones y Participación Ciudadana
---------------	---



CHIAPAS

2.1.1.1.4.200	Comisión Estatal de los Derechos Humanos
2.1.1.1.4.300	Fiscalía General del Estado
2.1.1.1.4.400	Tribunal Electoral del Estado de Chiapas
2.1.1.1.4.500	Instituto de Transparencia, Acceso a la Información y Protección de Datos Personales del Estado de Chiapas
2.1.1.1.4.700	Universidad Autónoma de Chiapas

Administración Pública Paraestatal

2.1.1.2.0 Entidades Paraestatales y Fideicomisos No Empresariales y No Financieros

Organismos Públicos Descentralizados

2.1.1.2.0.430	Comisión Estatal de Conciliación y Arbitraje Médico del Estado de Chiapas ¹
2.1.1.2.0.530	Sistema para el Desarrollo Integral de la Familia del Estado de Chiapas, DIF-Chiapas
2.1.1.2.0.560	Secretariado Ejecutivo del Sistema Estatal de Seguridad Pública
2.1.1.2.0.561	Centro Estatal de Prevención Social de la Violencia y Participación Ciudadana
2.1.1.2.0.570	Centro Estatal de Control de Confianza Certificado del Estado de Chiapas
2.1.1.2.0.630	Consejo Estatal para las Culturas y las Artes de Chiapas
2.1.1.2.0.640	Instituto de Salud
2.1.1.2.0.660	Instituto Chiapaneco de Educación para Jóvenes y Adultos
2.1.1.2.0.670	Colegio de Educación Profesional Técnica del Estado de Chiapas "CONALEP CHIAPAS"
2.1.1.2.0.690	Instituto de Ciencia, Tecnología e Innovación del Estado de Chiapas
2.1.1.2.0.730	Instituto de la Infraestructura Física Educativa del Estado de Chiapas
2.1.1.2.0.740	Promotora de Vivienda Chiapas
2.1.1.2.0.750	Instituto Estatal del Agua
2.1.1.2.0.760	Instituto Casa de las Artesanías de Chiapas
2.1.1.2.0.770	Sistema Chiapaneco de Radio, Televisión y Cinematografía
2.1.1.2.0.790	Instituto para la Gestión Integral de Riesgos de Desastres del Estado de Chiapas
2.1.1.2.0.850	Instituto del Café de Chiapas
2.1.1.2.0.880	Oficina de Convenciones y Visitantes

¹ Los recursos de ese Organismo Público, se considera dentro de la (2.1.1.1.300) Organismos Subsidiados.



CHIAPAS
GOBIERNO DEL ESTADO



2.1.1.2.0.020	Universidad de Ciencias y Artes de Chiapas
2.1.1.2.0.030	Universidad Tecnológica de la Selva
2.1.1.2.0.040	Universidad Politécnica de Chiapas
2.1.1.2.0.050	Universidad Intercultural de Chiapas
2.1.1.2.0.060	Colegio de Estudios Científicos y Tecnológicos del Estado de Chiapas
2.1.1.2.0.070	Colegio de Bachilleres de Chiapas
2.1.1.2.0.080	Instituto Tecnológico Superior de Cintalapa
2.1.1.2.0.090	Universidad Politécnica de Tapachula
2.1.1.2.0.310	Instituto de Capacitación y Vinculación Tecnológica del Estado de Chiapas
2.1.1.2.0.320	Instituto de Bomberos del Estado de Chiapas
2.1.1.2.0.330	Comisión de Caminos e Infraestructura Hidráulica
2.1.1.2.0.340	Procuraduría Ambiental del Estado de Chiapas
2.1.1.2.0.350	Comisión Ejecutiva Estatal de Atención a Víctimas para el Estado de Chiapas
2.1.1.2.0.360	Centro Regional de Formación Docente e Investigación Educativa
2.1.1.2.0.370	Instituto del Patrimonio del Estado
2.1.1.2.0.380	Secretaría Ejecutiva del Sistema Anticorrupción del Estado de Chiapas
2.1.1.2.0.400	Centro de Conciliación Laboral del Estado de Chiapas
2.1.1.2.0.410	Archivo General del Estado
<i>Organismos Auxiliares</i>	
2.1.1.2.0.900	Instituto de Comunicación Social y Relaciones Públicas del Estado de Chiapas
2.1.1.2.0.910	Consejería Jurídica del Gobernador
2.1.1.2.0.920	Instituto del Deporte del Estado de Chiapas

2.1.1.3.0 Instituciones Públicas de Seguridad Social

2.1.1.3.0.100 Instituto de Seguridad Social de los Trabajadores del Estado de Chiapas²

² El registro de este Organismo Público, es para cumplir con las disposiciones emitidas por el CONAC y para fines de control administrativo, de presupuesto y de contabilidad. Su presupuesto se registra dentro de la (2.1.1.1.1.300) Organismos Subsidiados.



CHIAPAS

GOBIERNO DEL ESTADO

