GOBIERNO DEL
ESTADO DE CHIAPAS

SECRETARÍA
DE HACIENDA

2111 1110 **SECRETARIA DE HACIENDA**

CUENTA PÚBLICA ESTATAL

INFORMACIÓN FINANCIERA

PRIMER TRIMESTRE

EJERCICIO FISCAL
2018

GOBIERNO DEL
ESTADO DE CHIAPAS

SECRETARÍA
DE HACIENDA

2111 1110 **SECRETARIA DE HACIENDA**

CUENTA PÚBLICA ESTATAL

Estados y Reportes CONAC

PRIMER TRIMESTRE

EJERCICIO FISCAL
2018

GOBIERNO DEL ESTADO DE CHIAPAS

CHIAPAS NOS UNE

GOBIERNO CONSTITUCIONAL DEL ESTADO DE CHIAPAS

SECRETARÍA DE HACIENDA

SISTEMA CONTABLE 2018

ESTADO DE SITUACIÓN FINANCIERA

AL 31 DE MARZO DEL 2018

Fecha: 25/04/2018

ACTIVO	2018	2017
ACTIVO		
Activo Circulante		
Efectivo y Equivalentes	368,394,180.18	323,713,422.12
Derechos a Recibir Efectivo o Equivalentes	1,080,545.65	415,562.15
Derechos a Recibir Bienes o Servicios		
Inventarios		
Almacenes		
Estimación por Pérdida o Deterioro de Activos Circulantes		
Otros Activos Circulantes		
Total de Activos Circulantes	**369,474,725.83**	**324,128,984.27**
Activo No Circulante		
Inversiones Financieras a Largo Plazo	13,237,477.16	13,299,074.39
Derechos a Recibir Efectivo o Equivalentes a Largo Plazo	313,406.48	313,406.48
Bienes Inmuebles, Infraestructura y Construcciones en Proceso	330,151,194.66	330,151,194.66
Bienes Muebles	97,540,085.00	102,455,993.24
Activos Intangibles	9,926,047.76	10,054,738.55
Depreciación, Deterioro y Amortización Acumulada de Bienes	(744,894.22)	(744,894.22)
Activos Diferidos	213,204,922.68	203,096,636.71
Estimación por Pérdida o Deterioro de Activos no Circulantes		
Otros Activos no Circulantes	4,231,204.49	4,231,204.49
Total de Activos No Circulantes	**667,859,444.01**	**662,857,354.30**
Total del Activo	**1,037,334,169.84**	**986,986,338.57**

PASIVO	2018	2017
PASIVO		
Pasivo Circulante		
Cuentas por Pagar a Corto Plazo	177,345,037.89	165,926,838.55
Documentos por Pagar a Corto Plazo		
Porción a Corto Plazo de la Deuda Pública a Largo Plazo		
Títulos y Valores a Corto Plazo		
Pasivos Diferidos a Corto Plazo		
Fondos y Bienes de Terceros en Garantía y/o Administración a Corto Plazo		
Provisiones a Corto Plazo		
Otros Pasivos a Corto Plazo	1,000,000.00	
Total de Pasivos Circulantes	**178,345,037.89**	**165,926,838.55**
Pasivo No Circulante		
Cuentas por Pagar a Largo Plazo	14,816,899.16	14,816,899.16
Documentos por Pagar a Largo Plazo		
Deuda Pública a Largo Plazo		
Pasivos Diferidos a Largo Plazo		
Fondos y Bienes de Terceros en Garantía y/o Administración a Largo Plazo		
Provisiones a Largo Plazo		
Total de Pasivos No Circulantes	**14,816,899.16**	**14,816,899.16**
Total de Pasivo	**193,161,937.05**	**180,743,737.71**
HACIENDA PÚBLICA / PATRIMONIO		
Hacienda Pública/Patrimonio Contribuido	**9,350.00**	**9,350.00**
Aportaciones		
Donaciones de Capital	9,350.00	9,350.00
Actualización de la Hacienda Pública/Patrimonio		
Hacienda Pública/Patrimonio Generado	**844,162,882.79**	**806,233,250.86**
Resultados del Ejercicio (Ahorro/Desahorro)	37,047,197.06	44,013,244.07
Resultados de Ejercicios Anteriores	807,115,685.73	762,220,006.79
Revalúos		
Reservas		
Rectificaciones de Resultados de Ejercicios Anteriores		
Exceso o Insuficiencia en la Actualización de la Hacienda Pública/Patrimonio		
Resultado por Posición Monetaria		
Resultado por Tenencia de Activos no Monetarios		
Total Hacienda Pública/Patrimonio	**844,172,232.79**	**806,242,600.86**
Total del Pasivo y Hacienda Pública/Patrimonio	**1,037,334,169.84**	**986,986,338.57**

Lic. María Teresa Camacho Paniagua

Jefe de la Unidad de Apoyo Administrativo

C.P. Rosario Hernández Jiménez

Jefe del Área de Recursos Financieros y Contabilidad

"Bajo protesta de decir verdad declaramos que los Estados Financieros y sus notas, son razonablemente correctos y son responsabilidad del emisor".

GOBIERNO DEL ESTADO DE CHIAPAS

CHIAPASNOS UNE

GOBIERNO CONSTITUCIONAL DEL ESTADO DE CHIAPAS

SECRETARÍA DE HACIENDA

SISTEMA CONTABLE 2018

ESTADO DE SITUACIÓN FINANCIERA

AL 31 DE MARZO DEL 2018

Fecha: 25/04/2018

ACTIVO	2018	2017
ACTIVO		
Activo Circulante		
Efectivo y Equivalentes	**368,394,180.18**	**323,713,422.12**
Efectivo	100,955.00	
Bancos/Dependencias y Otros	96,795.76	238,068.95
Fondos con Afectación Específica	368,089,668.95	323,368,592.70
Depósitos de Fondos de Terceros en Garantía y/o Administración	106,760.47	106,760.47
Derechos a Recibir Efectivo o Equivalentes	**1,080,545.65**	**415,562.15**
Cuentas por Cobrar a Corto Plazo	1,000,000.00	350,829.50
Deudores Diversos por Cobrar a Corto Plazo	80,545.65	64,732.65
Derechos a Recibir Bienes o Servicios		
Inventarios		
Almacenes		
Estimación por Pérdida o Deterioro de Activos Circulantes		
Otros Activos Circulantes		
Total de Activos Circulantes	**369,474,725.83**	**324,128,984.27**
Activo No Circulante		
Inversiones Financieras a Largo Plazo	**13,237,477.16**	**13,299,074.39**
Títulos y Valores a Largo Plazo	1,975,688.02	1,975,688.02
Fideicomisos, Mandatos y Contratos Análogos	11,261,789.14	11,323,386.37
Derechos a Recibir Efectivo o Equivalentes a Largo Plazo	**313,406.48**	**313,406.48**
Documentos por Cobrar a Largo Plazo	23,876.27	23,876.27
Deudores Diversos a Largo Plazo	289,530.21	289,530.21
Bienes Inmuebles, Infraestructura y Construcciones en Proceso	**330,151,194.66**	**330,151,194.66**
Terrenos	209,576,532.81	209,576,532.81
Edificios no Habitacionales	119,677,208.85	119,677,208.85
Otros Bienes Inmuebles	897,453.00	897,453.00
Bienes Muebles	**97,540,085.00**	**102,455,993.24**
Mobiliario y Equipo de Administración	74,422,275.57	78,967,513.12
Mobiliario y Equipo Educacional y Recreativo	1,245,714.68	1,280,126.28
Equipo e Instrumental Médico y de Laboratorio	44,196.46	44,196.46
Vehículos y Equipo de Transporte	14,872,591.03	14,872,591.03
Maquinaria, Otros Equipos y Herramientas	6,955,307.26	7,291,566.35
Activos Intangibles	**9,926,047.76**	**10,054,738.55**
Software	6,636,421.05	6,636,421.06
Licencias	3,289,626.71	3,418,317.49
Depreciación, Deterioro y Amortización Acumulada de Bienes	**(744,894.22)**	**(744,894.22)**
Depreciación Acumulada de Bienes Muebles	(744,894.22)	(744,894.22)
Activos Diferidos	**213,204,922.68**	**203,096,636.71**
Otros Activos Diferidos	213,204,922.68	203,096,636.71
Estimación por Pérdida o Deterioro de Activos no Circulantes		
Otros Activos no Circulantes	**4,231,204.49**	**4,231,204.49**
Bienes en Comodato	4,231,204.49	4,231,204.49
Total de Activos No Circulantes	**667,859,444.01**	**662,857,354.30**
Total del Activo	**1,037,334,169.84**	**986,986,338.57**

PASIVO	2018	2017
PASIVO		
Pasivo Circulante		
Cuentas por Pagar a Corto Plazo	**177,345,037.89**	**165,926,838.55**
Servicios Personales por Pagar a Corto Plazo	20,851,848.22	10,163,496.22
Proveedores por Pagar a Corto Plazo	10,900,727.27	9,522,998.63
Transferencias Otorgadas por Pagar a Corto Plazo	57,146.30	1,215,000.00
Retenciones y Contribuciones por Pagar a Corto Plazo	38,625.01	28,499.96
Otras Cuentas por Pagar a Corto Plazo	145,496,691.09	144,996,843.74
Documentos por Pagar a Corto Plazo		
Porción a Corto Plazo de la Deuda Pública a Largo Plazo		
Títulos y Valores a Corto Plazo		
Pasivos Diferidos a Corto Plazo		
Fondos y Bienes de Terceros en Garantía y/o Administración a Corto Plazo		
Provisiones a Corto Plazo		
Otros Pasivos a Corto Plazo	**1,000,000.00**	
Otros Pasivos Circulantes	1,000,000.00	
Total de Pasivos Circulantes	**178,345,037.89**	**165,926,838.55**
Pasivo No Circulante		
Cuentas por Pagar a Largo Plazo	**14,816,899.16**	**14,816,899.16**
Proveedores por Pagar a Largo Plazo	14,816,899.16	14,816,899.16
Documentos por Pagar a Largo Plazo		
Deuda Pública a Largo Plazo		
Pasivos Diferidos a Largo Plazo		
Fondos y Bienes de Terceros en Garantía y/o Administración a Largo Plazo		
Provisiones a Largo Plazo		
Total de Pasivos No Circulantes	**14,816,899.16**	**14,816,899.16**
Total de Pasivo	**193,161,937.05**	**180,743,737.71**
HACIENDA PÚBLICA / PATRIMONIO		
Hacienda Pública/Patrimonio Contribuido	**9,350.00**	**9,350.00**
Aportaciones		
Donaciones de Capital	**9,350.00**	**9,350.00**
Donaciones de Capital	9,350.00	9,350.00
Actualización de la Hacienda Pública/Patrimonio		
Hacienda Pública/Patrimonio Generado	**844,162,882.79**	**806,233,250.86**
Resultados del Ejercicio (Ahorro/Desahorro)	**37,047,197.06**	**44,013,244.07**
Resultados del Ejercicio (Ahorro/Desahorro)	37,047,197.06	44,013,244.07
Resultados de Ejercicios Anteriores	**807,115,685.73**	**762,220,006.79**
Resultados de Ejercicios Anteriores	807,115,685.73	762,220,006.79
Revalúos		
Reservas		
Rectificaciones de Resultados de Ejercicios Anteriores		
Exceso o Insuficiencia en la Actualización de la Hacienda Pública/Patrimonio		
Resultado por Posición Monetaria		
Resultado por Tenencia de Activos no Monetarios		
Total Hacienda Pública/Patrimonio	**844,172,232.79**	**806,242,600.86**
Total del Pasivo y Hacienda Pública/Patrimonio	**1,037,334,169.84**	**986,986,338.57**

Lic. María Teresa Camacho Paniagua

Jefe de la Unidad de Apoyo Administrativo

C.P. Rosario Hernández Jiménez

Jefe del Área de Recursos Financieros y Contabilidad

"Bajo protesta de decir verdad declaramos que los Estados Financieros y sus notas, son razonablemente correctos y son responsabilidad del emisor".

GOBIERNO DEL ESTADO DE CHIAPAS

CHIAPAS NOS UNE

GOBIERNO CONSTITUCIONAL DEL ESTADO DE CHIAPAS
SECRETARÍA DE HACIENDA

SISTEMA CONTABLE 2018
ESTADO DE ACTIVIDADES
DEL 1o. DE ENERO AL 31 DE MARZO DE 2018

Fecha: 25/04/2018

	2018	2017
INGRESOS Y OTROS BENEFICIOS		
Ingresos de la Gestión		
Impuestos		
Cuotas y Aportaciones de Seguridad Social		
Contribuciones de Mejoras		
Derechos		
Productos de Tipo Corriente		
Aprovechamientos de Tipo Corriente		
Ingresos por Venta de Bienes y Servicios		
Ingresos no Comprendidos en las Fracciones de la Ley de Ingresos Causados en Ejercicios Fiscales Anteriores Pendientes de Liquidación o Pago		
Participaciones, Aportaciones, Transferencias, Asignaciones, Subsidios y Otras Ayudas		
Participaciones y Aportaciones		
Transferencias, Asignaciones, Subsidios y Otras Ayudas		
Otros Ingresos y Beneficios		
Ingresos Financieros		
Incremento por Variación de Inventarios		
Disminución del Exceso de Estimaciones por Pérdida o Deterioro U Obsolescencia		
Disminución del Exceso de Provisiones		
Otros Ingresos y Beneficios Varios	305,695,592.13	1,361,175,234.28
Total de Ingresos y Otros Beneficios	**305,695,592.13**	**1,361,175,234.28**
GASTOS Y OTRAS PÉRDIDAS		
Gastos de Funcionamiento	157,072,785.38	893,041,458.51
Servicios Personales	5,395,303.39	35,630,874.90
Materiales y Suministros	99,485,931.83	318,647,403.01
Servicios Generales	**1,665,709.73**	**33,256,751.41**
Transferencias, Asignaciones, Subsidios y Otras Ayudas	1,056,000.00	2,050,354.64
Transferencias Internas y Asignaciones al Sector Público		
Transferencias al Resto del Sector Público	448,452.60	28,404,657.24
Subsidios y Subvenciones	161,257.13	2,801,739.53
Ayudas Sociales		
Pensiones y Jubilaciones		
Transferencias a Fideicomisos, Mandatos y Contratos Análogos		
Transferencias a la Seguridad Social		
Donativo		
Transferencias al Exterior		
Participaciones y Aportaciones		
Participaciones		
Aportaciones		
Convenios		
Intereses, Comisiones y Otros Gastos de la Deuda Pública		
Intereses de la Deuda Pública		
Comisiones de la Deuda Pública		
Gastos de la Deuda Pública		
Costo por Coberturas		
Apoyos Financieros		
Otros Gastos y Pérdidas Extraordinarias		
Estimaciones, Depreciaciones, Deterioros, Obsolescencias, y Amortizaciones	4,265,468.13	6,151,633.76
Provisiones		
Disminución de Inventarios		
Aumento por Insuficiencia de Estimaciones por Pérdida o Deterioro y Obsolescencia		
Aumento por Insuficiencia de Provisiones	763,196.61	30,433,868.62
Otros Gastos		
Inversión Pública		
Inversión Pública no Capitalizable		
Total de Gastos y Otras Pérdidas	**268,648,395.07**	**1,317,161,990.21**
Resultados del Ejercicio (Ahorro/Desahorro)	**37,047,197.06**	**44,013,244.07**

Lic. María Teresa Camacho Paniagua
Jefe de la Unidad de Apoyo Administrativo

C.P. Rosario Hernández Jiménez
Jefe del Área de Recursos Financieros y Contabilidad

"Bajo protesta de decir verdad declaramos que los Estados Financieros y sus notas, son razonablemente correctos y son responsabilidad del emisor".

GOBIERNO DEL ESTADO DE CHIAPAS

CHIAPAS NOS UNE

GOBIERNO CONSTITUCIONAL DEL ESTADO DE CHIAPAS

SECRETARÍA DE HACIENDA

SISTEMA CONTABLE 2018

ESTADO DE VARIACIÓN EN LA HACIENDA PÚBLICA

DEL 01 DE ENERO AL 31 DE MARZO DE 2018

Fecha: 25/04/2018

Concepto	Hacienda Pública / Patrimonio Contribuido	Hacienda Pública / Patrimonio Generado de Ejercicios Anteriores	Hacienda Pública / Patrimonio Generado del Ejercicio	Exceso o Insuficiencia en la Actualización de la Hacienda Pública/ Patrimonio	Total
Hacienda Pública / Patrimonio Contribuido Neto de 2017	**9,350.00**				**9,350.00**
Aportaciones					
Donaciones de Capital	9,350.00				9,350.00
Actualización de la Hacienda Pública/Patrimonio					
Hacienda Pública / Patrimonio Generado Neto de 2017		**762,220,006.79**	**44,013,244.07**		**806,233,250.86**
Resultados del Ejercicio (Ahorro/Desahorro)			44,013,244.07		44,013,244.07
Resultados del Ejercicios Anteriores		762,220,006.79			762,220,006.79
Revalúos					
Reservas					
Rectificaciones de Resultados de Ejercicios Anteriores					
Exceso o Insuficiencia en la Actualización de la Hacienda Pública / Patrimonio Neto de 2017					
Resultado por Posición Monetaria					
Resultado por Tenencia de Activos no Monetarios					
Hacienda Pública / Patrimonio Neto Final de 2017	**9,350.00**	**762,220,006.79**	**44,013,244.07**		**806,242,600.86**
Cambios en la Hacienda Pública /Patrimonio Contribuido Neto de 2018					
Aportaciones					
Donaciones de Capital					
Actualización de la Hacienda Pública/Patrimonio					
Variaciones de la Hacienda Pública / Patrimonio Generado Neto de 2018		**44,895,678.94**	**(6,966,047.01)**		**37,929,631.93**
Resultados del Ejercicio (Ahorro/Desahorro)			37,047,197.06		37,047,197.06
Resultados de Ejercicios Anteriores		44,895,678.94	(44,013,244.07)		882,434.87
Revalúos					
Reservas					
Rectificaciones de Resultados de Ejercicios Anteriores					
Cambios en el Exceso o Insuficiencia en la Actualización de la Hacienda Pública / Patrimonio Neto de 2018					
Resultado por Posición Monetaria					
Resultado por Tenencia de Activos no Monetarios					
Hacienda Pública / Patrimonio Neto Final de 2018	**9,350.00**	**807,115,685.73**	**37,047,197.06**		**844,172,232.79**

Lic. María Teresa Camacho Paniagua
Jefe de la Unidad de Apoyo Administrativo

C.P. Rosario Hernández Jiménez
Jefe del Área de Recursos Financieros y Contabilidad

"Bajo protesta de decir verdad declaramos que los Estados Financieros y sus notas, son razonablemente correctos y son responsabilidad del emisor".

GOBIERNO DEL ESTADO DE CHIAPAS

CHIAPAS NOS UNE

GOBIERNO CONSTITUCIONAL DEL ESTADO DE CHIAPAS

SECRETARÍA DE HACIENDA

SISTEMA CONTABLE 2018

ESTADO DE CAMBIOS EN LA SITUACIÓN FINANCIERA

DEL 1o. DE ENERO AL 31 DE MARZO DE 2018

Fecha: 25/04/2018

	Origen	Aplicación
ACTIVO		
Activo Circulante		
Efectivo y Equivalentes		
Derechos a Recibir Efectivo o Equivalentes		44,680,758.06
Derechos a Recibir Bienes o Servicios		664,983.50
Inventarios		
Almacenes		
Estimación por Pérdida o Deterioro de Activos Circulantes		
Otros Activos Circulantes		
Activo No Circulante		
Inversiones Financieras a Largo Plazo	61,597.23	
Derechos a Recibir Efectivo o Equivalentes a Largo Plazo		
Bienes Inmuebles, Infraestructura y Construcciones en Proceso		
Bienes Muebles	4,915,908.24	
Activos Intangibles	128,690.79	
Depreciación, Deterioro y Amortización Acumulada de Bienes		
Activos Diferidos		10,108,285.97
Estimación por Pérdida o Deterioro de Activos no Circulantes		
Otros Activos no Circulantes		
PASIVO		
Pasivo Circulante		
Cuentas por Pagar a Corto Plazo	11,418,199.34	
Documentos por Pagar a Corto Plazo		
Porción a Corto Plazo de la Deuda Pública a Largo Plazo		
Títulos y Valores a Corto Plazo		
Pasivos Diferidos a Corto Plazo		
Fondos y Bienes de Terceros en Garantía y/o Administración a Corto Plazo		
Provisiones a Corto Plazo		
Otros Pasivos a Corto Plazo	1,000,000.00	
Pasivo No Circulante		
Cuentas a Pagar a Largo Plazo		
Documentos por Pagar a Largo Plazo		
Deuda Pública a Largo Plazo		
Pasivos Diferidos a Largo Plazo		
Fondos y Bienes de Terceros en Garantía y/o Administración a Largo Plazo		
Provisiones a Largo Plazo		
HACIENDA PÚBLICA/PATRIMONIO		
Hacienda Pública/Patrimonio Contribuido		
Aportaciones		
Donaciones de Capital		
Actualización de la Hacienda Pública/Patrimonio		
Hacienda Pública/Patrimonio Generado		
Resultados del Ejercicio (Ahorro/Desahorro)		6,966,047.01
Resultados de Ejercicios Anteriores	44,895,678.94	
Revalúos		
Reservas		
Rectificaciones de Resultados de Ejercicios Anteriores		
Exceso o Insuficiencia en la Actualización de la Hacienda Pública/Patrimonio		
Resultado por Posición Monetaria		
Resultado por Tenencia de Activos no Monetarios		

Lic. María Teresa Camacho Paniagua
Jefe de la Unidad de Apoyo Administrativo

C.P. Rosario Hernández Jiménez
Jefe del Área de Recursos Financieros y Contabilidad

"Bajo protesta de decir verdad declaramos que los Estados Financieros y sus notas, son razonablemente correctos y son responsabilidad del emisor".

GOBIERNO DEL ESTADO DE CHIAPAS

CHIAPAS NOS UNE

GOBIERNO CONSTITUCIONAL DEL ESTADO DE CHIAPAS

SECRETARÍA DE HACIENDA

SISTEMA CONTABLE 2018

ESTADO DE FLUJOS DE EFECTIVO

DEL 01 DE ENERO AL 31 DE MARZO DE 2018

Fecha: 25/04/2018

CONCEPTO	2018	2017
Flujos de Efectivo de las Actividades de Operación		
Origen	**305,695,592.13**	**1,361,175,234.28**
Impuestos		
Cuotas y Aportaciones de Seguridad Social		
Contribuciones de Mejoras		
Derechos		
Productos de Tipo Corriente		
Aprovechamientos de Tipo Corriente		
Ingresos por Venta de Bienes y Servicios		
Ingresos no Comprendidos en las Fracciones de la Ley de		
Ingresos Causados en Ejercicios Fiscales Anteriores		
Pendientes de Liquidación o Pago		
Participaciones y Aportaciones		
Transferencias, Asignaciones, Subsidios y Otras Ayudas		
Otros Orígenes de Operación	305,695,592.13	1,361,175,234.28
Aplicación	**268,648,395.07**	**1,317,161,990.21**
Servicios Personales	157,072,785.38	893,041,458.51
Materiales y Suministros	5,395,303.39	35,630,874.90
Servicios Generales	99,485,931.83	318,647,403.01
Transferencias Internas y Asignaciones al Sector Público	1,056,000.00	2,050,354.64
Trasferencias al Resto del Sector Público		
Subsidios y Subvenciones	448,452.60	28,404,657.24
Ayudas Sociales	161,257.13	2,801,739.53
Pensiones y Jubilaciones		
Transferencias a Fideicomisos, Mandatos y Contratos Análogos		
Transferencias a la Seguridad Social		
Donativos		
Transferencias al Exterior		
Participaciones		
Aportaciones		
Convenios		
Otras Aplicaciones de Operación	5,028,664.74	36,585,502.38
Flujos Netos de Efectivo de las Actividades de Operación	**37,047,197.06**	**44,013,244.07**
Flujos de Efectivo de las Actividades de Inversión		
Origen	**50,001,875.20**	**285,236,352.69**
Bienes Inmuebles, Infraestructura y Construcciones en Proceso		
Bienes Muebles	4,915,908.24	
Otros Orígenes de Inversión	45,085,966.96	285,236,352.69
Aplicación	**54,786,513.54**	**106,089,462.15**
Bienes Inmuebles, Infraestructura y Construcciones en Proceso		
Bienes Muebles		3,562,083.69
Otras Aplicaciones de Inversión	54,786,513.54	102,527,378.46
Flujos Netos de Efectivo de las Actividades de Inversión	**(4,784,638.34)**	**179,146,890.54**
Flujo de Efectivo de las Actividades de Financiamiento		
Origen	**13,576,053.04**	**8,266,823.15**
Endeudamiento Neto		
Interno		
Externo		
Otros Orígenes de Financiamiento	13,576,053.04	8,266,823.15
Aplicación	**1,157,853.70**	**26,703,898.26**
Servicios de la Deuda		
Interno		
Externo		
Otras Aplicaciones de Financiamiento	1,157,853.70	26,703,898.26
Flujos Netos de Efectivo de las Actividades de Financiamiento	**12,418,199.34**	**(18,437,075.11)**
Incremento/Disminución Neta en el Efectivo y Equivalentes al Efectivo	**44,680,758.06**	**204,723,059.50**
Efectivo y Equivalentes al Efectivo al Inicio del Ejercicio	**323,713,422.12**	**118,990,362.62**
Efectivo y Equivalentes al Efectivo al Final del Ejercicio	**368,394,180.18**	**323,713,422.12**

Lic. María Teresa Camacho Paniagua
Jefe de la Unidad de Apoyo Administrativo

C.P. Rosario Hernández Jiménez
Jefe del Área de Recursos Financieros y Contabilidad

"Bajo protesta de decir verdad declaramos que los Estados Financieros y sus notas, son razonablemente correctos y son responsabilidad del emisor".

GOBIERNO DEL ESTADO DE CHIAPAS

CHIAPAS NOS UNE

GOBIERNO CONSTITUCIONAL DEL ESTADO DE CHIAPAS

SECRETARÍA DE HACIENDA

SISTEMA CONTABLE 2018

ESTADO ANALITICO DEL ACTIVO

DEL 01 DE ENERO AL 31 DE MARZO DEL 2018

Fecha: 25/04/2018

CONCEPTO	Saldo Inicial (SI)	Cargos del Periodo	Abonos del Periodo	Saldo Final (SF)	Variación del Periodo (SF - SI)
ACTIVO	**986,986,338.57**	**373,090,552.99**	**322,742,721.72**	**1,037,334,169.84**	**50,347,831.27**
ACTIVO CIRCULANTE	**324,128,984.27**	**357,781,293.48**	**312,435,551.92**	**369,474,725.83**	**45,345,741.56**
Efectivo y Equivalentes	323,713,422.12	355,098,787.11	310,418,029.05	368,394,180.18	44,680,758.06
Derechos a Recibir Efectivo o Equivalentes	415,562.15	2,682,506.37	2,017,522.87	1,080,545.65	664,983.50
Derechos a Recibir Bienes o Servicios					
Inventarios					
Almacenes					
Estimación por Pérdida o Deterioro de Activos Circulantes					
Otros Activos Circulantes					
ACTIVO NO CIRCULANTE	**662,857,354.30**	**15,309,259.51**	**10,307,169.80**	**667,859,444.01**	**5,002,089.71**
Inversiones Financieras a Largo Plazo	13,299,074.39	0.62	61,597.85	13,237,477.16	(61,597.23)
Derechos a Recibir Efectivo o Equivalentes a Largo Plazo	313,406.48			313,406.48	
Bienes Inmuebles, Infraestructura y Construcciones en Proceso	330,151,194.66			330,151,194.66	
Bienes Muebles	102,455,993.24	347,370.76	5,263,279.00	97,540,085.00	(4,915,908.24)
Activos Intangibles	10,054,738.55	0.02	128,690.81	9,926,047.76	(128,690.79)
Depreciación, Deterioro y Amortización Acumulada de Bienes	(744,894.22)			(744,894.22)	
Activos Diferidos	203,096,636.71	14,961,888.11	4,853,602.14	213,204,922.68	10,108,285.97
Estimación por Pérdida o Deterioro de Activos no Circulantes					
Otros Activos no Circulantes	4,231,204.49			4,231,204.49	

Lic. María Teresa Camacho Paniagua
Jefe de la Unidad de Apoyo Administrativo

C.P. Rosario Hernández Jiménez
Jefe del Área de Recursos Financieros y Contabilidad

"Bajo protesta de decir verdad declaramos que los Estados Financieros y sus notas, son razonablemente correctos y son responsabilidad del emisor".

GOBIERNO DEL ESTADO DE CHIAPAS

CHIAPAS NOS UNE

GOBIERNO CONSTITUCIONAL DEL ESTADO DE CHIAPAS

SECRETARÍA DE HACIENDA

SISTEMA CONTABLE 2018

ESTADO ANALÍTICO DE LA DEUDA Y OTROS PASIVOS

DEL 1o. DE ENERO AL 31 DE MARZO DE 2018

Fecha: 25/04/2018

DENOMINACIÓN DE LAS DEUDAS	MONEDA DE CONTRATACIÓN	INSTITUCIÓN O PAIS ACREEDOR	SALDO INICIAL DEL PERÍODO	SALDO FINAL DEL PERÍODO
DEUDA PÚBLICA				
Corto Plazo				
Deuda Interna				
Instituciones de Crédito				
BANCOMER, S.A.	Moneda Nacional	México		
BANOBRAS, S.N.C.	Moneda Nacional	México		
BANORTE, S.A.	Moneda Nacional	México		
INTERACCIONES, S.A.	Moneda Nacional	México		
SANTANDER, S.A.	Moneda Nacional	México		
SCOTIABANK INVERLAT, S.A.	Moneda Nacional	México		
Títulos y Valores				
Arrendamientos Financieros				
Deuda Externa				
Organismos Financieros Internacionales				
Deuda Bilateral				
Titulos y Valores				
Arrendamientos Financieros				
Subtotal Corto Plazo				
Largo Plazo				
Deuda Interna				
Instituciones de Crédito				
BANCOMER, S.A.	Moneda Nacional	México		
BANOBRAS, S.N.C.	Moneda Nacional	México		
BANORTE, S.A.	Moneda Nacional	México		
SANTANDER, S.A.	Moneda Nacional	México		
Títulos y Valores				
Arrendamientos Financieros				
Deuda Externa				
Organismos Financieros Internacionales				
Deuda Bilateral				
Titulos y Valores				
Arrendamientos Financieros				
Subtotal Largo Plazo				
Otros Pasivos	Moneda Nacional	México		1,000,000.00
Total Deuda y Otros Pasivos				**1,000,000.00**

Lic. María Teresa Camacho Paniagua
Jefe de la Unidad de Apoyo Administrativo

C.P. Rosario Hernández Jiménez
Jefe del Área de Recursos Financieros y Contabilidad

"Bajo protesta de decir verdad declaramos que los Estados Financieros y sus notas, son razonablemente correctos y son responsabilidad del emisor".

GOBIERNO DEL ESTADO DE CHIAPAS

GOBIERNO CONSTITUCIONAL DEL ESTADO DE CHIAPAS

SECRETARÍA DE HACIENDA

CHIAPAS NOS UNE

SISTEMA CONTABLE 2018

ESTADO ANALÍTICO DE INGRESOS

DEL 1o. DE ENERO AL 31 DE MARZO DE 2018

Fecha: 25/04/2018

RUBRO DE INGRESOS	INGRESO					DIFERENCIA
	ESTIMADO	AMPLIACIONES Y REDUCCIONES	MODIFICADO	DEVENGADO	RECAUDADO	(RECAUDADO - ESTIMADO)
Impuestos	0.00	0.00	0.00	0.00	0.00	0.00
Cuotas y Aportaciones de Seguridad Social	0.00	0.00	0.00	0.00	0.00	0.00
Contribuciones de Mejoras	0.00	0.00	0.00	0.00	0.00	0.00
Derechos	0.00	0.00	0.00	0.00	0.00	0.00
Productos	**0.00**	**0.00**	**0.00**	**0.00**	**0.00**	**0.00**
Corriente	0.00	0.00	0.00	0.00	0.00	0.00
Capital	0.00	0.00	0.00	0.00	0.00	0.00
Aprovechamientos	**0.00**	**0.00**	**0.00**	**0.00**	**0.00**	**0.00**
Corriente	0.00	0.00	0.00	0.00	0.00	0.00
Capital	0.00	0.00	0.00	0.00	0.00	0.00
Ingresos por Venta de Bienes y Servicios	0.00	0.00	0.00	0.00	0.00	0.00
Participaciones y Aportaciones	0.00	0.00	0.00	0.00	0.00	0.00
Transferencias, Asignaciones, Subsidios y Otras Ayudas	0.00	0.00	0.00	0.00	0.00	0.00
Ingresos Derivados de Financiamientos	0.00	0.00	0.00	0.00	0.00	0.00
Total	**0.00**	**0.00**	**0.00**	**0.00**	**0.00**	
				Ingresos Excedentes		**0.00**

RUBRO DE INGRESOS	INGRESO					DIFERENCIA
	ESTIMADO	AMPLIACIONES Y REDUCCIONES	MODIFICADO	DEVENGADO	RECAUDADO	(RECAUDADO - ESTIMADO)
Ingresos del Gobierno	**0.00**	**0.00**	**0.00**	**0.00**	**0.00**	**0.00**
Impuestos	0.00	0.00	0.00	0.00	0.00	0.00
Contribuciones de Mejoras	0.00	0.00	0.00	0.00	0.00	0.00
Derechos	0.00	0.00	0.00	0.00	0.00	0.00
Productos	0.00	0.00	0.00	0.00	0.00	0.00
Corriente	0.00	0.00	0.00	0.00	0.00	0.00
Capital	0.00	0.00	0.00	0.00	0.00	0.00
Aprovechamientos	0.00	0.00	0.00	0.00	0.00	0.00
Corriente	0.00	0.00	0.00	0.00	0.00	0.00
Capital	0.00	0.00	0.00	0.00	0.00	0.00
Participaciones y Aportaciones	0.00	0.00	0.00	0.00	0.00	0.00
Transferencias, Asignaciones, Subsidios y Otras Ayudas	0.00	0.00	0.00	0.00	0.00	0.00
Ingresos de organismos y Empresas	**0.00**	**0.00**	**0.00**	**0.00**	**0.00**	**0.00**
Cuotas y Aportaciones de Seguridad Social	0.00	0.00	0.00	0.00	0.00	0.00
Ingresos por Venta de Bienes y Servicios	0.00	0.00	0.00	0.00	0.00	0.00
Transferencias, Asignaciones, Subsidios y Otras Ayudas	0.00	0.00	0.00	0.00	0.00	0.00
Ingresos Derivados de Financiamiento	0.00	0.00	0.00	0.00	0.00	0.00
Ingresos Derivados de Financiamientos	0.00	0.00	0.00	0.00	0.00	0.00
Total	**0.00**	**0.00**	**0.00**	**0.00**	**0.00**	
				Ingresos Excedentes		**0.00**

NO APLICA

GOBIERNO DEL ESTADO DE CHIAPAS

CHIAPAS NOS UNE

GOBIERNO CONSTITUCIONAL DEL ESTADO DE CHIAPAS

SECRETARÍA DE HACIENDA

SISTEMA CONTABLE 2018

ENDEUDAMIENTO NETO

DEL 1o. DE ENERO AL 31 DE MARZO DE 2018

Fecha: 25/04/2018

IDENTIFICACIÓN DE CRÉDITO O INSTRUMENTO	CONTRATACIÓN/ COLOCACIÓN	AMORTIZACIÓN	ENDEUDAMIENTO NETO
CRÉDITOS BANCARIOS			
TOTAL CRÉDITOS BANCARIOS			
OTROS INSTRUMENTOS DE DEUDA			
TOTAL OTROS INSTRUMENTOS DE DEUDA			
TOTAL			

NO APLICA

Lic. María Teresa Camacho Paniagua
Jefe de la Unidad de Apoyo Administrativo

C.P. Rosario Hernández Jiménez
Jefe del Área de Recursos Financieros y Contabilidad

"Bajo protesta de decir verdad declaramos que los Estados Financieros y sus notas, son razonablemente correctos y son responsabilidad del emisor".

GOBIERNO DEL ESTADO DE CHIAPAS

CHIAPAS NOS UNE

GOBIERNO CONSTITUCIONAL DEL ESTADO DE CHIAPAS

SECRETARÍA DE HACIENDA

SISTEMA CONTABLE 2018

INTERESES DE LA DEUDA

DEL 1o. DE ENERO AL 31 DE MARZO DE 2018

Fecha: 25/04/2018

IDENTIFICACIÓN DE CRÉDITO O INSTRUMENTO	DEVENGADO	PAGADO
CRÉDITOS BANCARIOS		
TOTAL DE INTERESES DE CRÉDITOS BANCARIOS		
OTROS INSTRUMENTOS DE DEUDA		
TOTAL DE INTERESES DE OTROS INSTRUMENTOS DE DEUDA		
TOTAL		

NO APLICA

Lic. María Teresa Camacho Paniagua
Jefe de la Unidad de Apoyo Administrativo

C.P. Rosario Hernández Jiménez
Jefe del Área de Recursos Financieros y Contabilidad

"Bajo protesta de decir verdad declaramos que los Estados Financieros y sus notas, son razonablemente correctos y son responsabilidad del emisor".

GOBIERNO DEL ESTADO DE CHIAPAS

GOBIERNO CONSTITUCIONAL DEL ESTADO DE CHIAPAS

SECRETARÍA DE HACIENDA

CHIAPAS NOS UNE

SISTEMA CONTABLE 2018

INDICADORES DE POSTURA FISCAL

DEL 1o. DE ENERO AL 31 DE MARZO DE 2018

Fecha: 25/04/2018

CONCEPTO	ESTIMADO	DEVENGADO	PAGADO
I. Ingresos Presupuestarios	**0.00**	**0.00**	**0.00**
Ingresos del Gobierno de la Entidad Federativa	0.00	0.00	0.00
Ingresos del Sector Paraestatal	0.00	0.00	0.00
II. Egresos Presupuestarios	**0.00**	**0.00**	**0.00**
Egresos del Gobierno de la Entidad Federativa	0.00	0.00	0.00
Egresos del Sector Paraestatal	0.00	0.00	0.00
III. Balance Presupuestario (Superávit o Déficit) (III = I - II)	0.00	0.00	0.00

CONCEPTO	ESTIMADO	DEVENGADO	PAGADO
III. Balance Presupuestario (Superávit o Déficit)	0.00	0.00	0.00
IV. Intereses, Comisiones y Gastos de la Deuda	0.00	0.00	0.00
V. Balance Primario (Superávit o Déficit) (V = III - IV)	**0.00**	**0.00**	**0.00**

CONCEPTO	ESTIMADO	DEVENGADO	PAGADO
A. Financiamiento	0.00	0.00	0.00
B. Amortización de la Deuda	0.00	0.00	0.00
C. Endeudamiento o Desendeudamiento (C= A - B)	**0.00**	**0.00**	**0.00**

NO APLICA

GOBIERNO CONSTITUCIONAL DEL ESTADO DE CHIAPAS

SECRETARÍA DE HACIENDA

SISTEMA CONTABLE 2018

INFORME SOBRE PASIVOS CONTINGENTES

DEL 1o. DE ENERO AL 31 DE MARZO DE 2018

Fecha: 25/04/2018

De conformidad a las Principales Reglas de Registro y Valoración del Patrimonio (Elementos Generales), emitidas por el Consejo Nacional de Armonización Contable, publicadas en el capítulo reformado en el Diario Oficial de la Federación el 06 de octubre del 2014, los Pasivos Contingentes consideran:

a) Obligaciones surgidas a raíz de sucesos pasados, cuya existencia ha de ser confirmada sólo por la concurrencia, de uno o más eventos inciertos en el futuro que no están enteramente bajo el control del organismo público.

b) Una obligación presente a raíz de sucesos pasados, que no se ha reconocido contablemente porque no es viable que el ente público tenga que satisfacerla, o debido a que el importe de la obligación no puede ser cuantificado con la suficiente confiabilidad.

Al respecto, se informa que éste Organismo Público a esta fecha NO cuenta con Pasivos Contingentes significativos pendientes de pago, ya que estos se reconocen y se liquidan en el transcurso del ejercicio, en la vigencia del presupuesto.

Lic. María Teresa Camacho Paniagua
Jefe de la Unidad de Apoyo Administrativo

C.P. Rosario Hernández Jiménez
Jefe del Área de Recursos Financieros y Contabilidad

NOTAS DE DESGLOSE

NOTAS AL ESTADO DE SITUACIÓN FINANCIERA

El Estado de Situación Financiera muestra la posición financiera de la Secretaría de Hacienda, valuados y elaborados de acuerdo con los Postulados Básicos de Contabilidad Gubernamental, Normas y Metodología para la Emisión de Información Financiera y Estructura de los Estados Financieros del Ente Público y Característica de sus Notas, emitidos por el Consejo Nacional de Armonización Contable (CONAC), el cual refleja los bienes y derechos que se clasifican en rubros de acuerdo a su disponibilidad de liquidez al igual que sus obligaciones o compromisos, agrupándolas con relación a su exigibilidad.

ACTIVO

El activo se compone de los fondos, valores, derechos y bienes cuantificados en términos monetarios, los cuales dispone la Secretaría de Hacienda, para la operatividad y la prestación de servicios públicos, éste se integra como sigue:

Circulante

Efectivo y Equivalentes

El rubro de efectivo y equivalentes al 31 de marzo de 2018, asciende a $ 368,394,180.18, el cual representa el 99.7 por ciento del total de activo circulante, se integra por la disponibilidad financiera para cubrir los compromisos de pagos a los diferentes proveedores, así como, pagos de impuestos y otras contribuciones; así también, para cubrir gastos menores y emergentes, mismos que se encuentran pendientes de ser reintegrados, así como por saldos recibidos por transferencia de otras dependencias. También, se encuentran los depósitos otorgados a terceros por el servicio de arrendamiento de instalaciones o equipos utilizados

TIPO	MONTO
Efectivo	$ 100,955.00
Bancos/Dependencias y Otros	96,795.76
Fondos con Afectación Específica	368,089,668.95
Depósitos de Fondos de Terceros en Garantía y/o Administración	106,760.47
Total	**$ 368,394,180.18**

TIPO	MONTO
Fondos con Afectación Específica	
Ingresos Estatales	250,455,051.38
Fondo General de Participaciones	92,717,428,97
Financiamiento Internos	3,445,200.00
Participación por Impuestos Especiales	3,987,054.74
Fondo de Fiscalización y Recaudación	1,579,454.07
Otros Subsidios	526,653.02
Ingresos por Ventas de Bienes y Servicios Producidos en Establecimientos del Gobierno Central	1,880.14
Fondo de Extracción de Hidrocarburos	83,819.38
Fondo de Compensación	15,293,127.25
Total	**$ 368,089,668.95**

Derechos a Recibir Efectivo o Equivalentes

Este rubro del activo asciende a $ 1,080,545.65, el cual representa el 0.3 por ciento del total del activo circulante, corresponde al periodo que se informa, y de ejercicios anteriores; se integra por recursos recibidos para la Provisión de la armonización contable 2018, así mismo por gastos a comprobar por comisiones de trabajo realizadas durante el presente ejercicio y por saldo recibido de la Secretaría de Planeación, Gestión Pública y Programa de Gobierno. Derivado de lo anterior, se están realizando las gestiones necesarias ante la Secretaría de Hacienda para su comprobación y/o regularización.

TIPO	VENCIMIENTO (DÍAS)	MONTO
Cuentas por Cobrar a Corto Plazo	≤ 365	$ 1,000,000.00
Deudores Diversos por Cobrar a Corto Plazo	≤ 365	80,545.65
	Total	**$ 1,080,545.65**

TIPO	VENCIMIENTO (DÍAS)	MONTO
Cuentas por Cobrar a Corto Plazo		
Otras Cuentas por Cobrar	≤ 365	$ 1,000,000.00
	Total	**$ 1,000,000.00**

TIPO	VENCIMIENTO (DÍAS)	MONTO
Deudores Diversos por Cobrar a Corto Plazo		
Gastos a Comprobar	≤ 365	$ 15,813.00
Saldo Recibido	≤ 365	64,732.65
	Total	**$ 80,545.65**

No Circulante

Inversiones Financieras a Largo Plazo

Este rubro del activo asciende a $ 13,237,477.16, el cual representa el 2.0 por ciento del total del activo no circulante, que corresponde a otros valores a largo plazo, así como, incorporación de saldos de los Fideicomisos del Fondo Metropolitano y del FIDEFIM, según circular SH/084/2015.

TIPO	VENCIMIENTO (DÍAS)	MONTO
Títulos y Valores a Largo Plazo	> 365	$ 1,975,688.02
Fideicomisos, Mandatos y Contratos Análogos	> 365	11,261,789.14
	Total	**$ 13,237,477.16**

TIPO	VENCIMIENTO (DÍAS)	MONTO
Títulos y Valores a Largo Plazo		
Otros Valores a Largo Plazo	> 365	$ 1,975,688.02
	Total	**$ 1,975,688.02**

TIPO	MONTO
Fideicomisos, Mandatos y Contratos Análogos	
Fondo Metropolitano	$ 168,930.42
Fondo FIDEFIM	11,092,858.72
	$ 11,261,789.14

Derechos a Recibir Efectivo o Equivalentes a Largo Plazo

Este rubro del activo asciende a $ 313,406.48, el cual representa el 0.1 por ciento del total del activo circulante, corresponde al periodo que se informa; se integra por el registro de saldos recibidos en el ejercicio anterior, de la Coordinación de Fomento Agroalimentario Sustentable (COFAS) y por Deudores sujetos a resolución judicial de años anteriores.

TIPO	VENCIMIENTO (DÍAS)	MONTO
Documentos por Cobrar a Largo Plazo	> 365	$ 23,876.27
Deudores Diversos a Largo Plazo	> 365	289,530.21
	Total	**$ 313,406.48**

TIPO	VENCIMIENTO (DÍAS)	MONTO
Documentos por Cobrar a Largo Plazo		
Saldos Recibidos	> 365	$ 23,876.27
	Total	**$ 23,876.27**

TIPO	VENCIMIENTO (DÍAS)	MONTO
Deudores Diversos por Cobrar a Corto Plazo		
Deudores sujetos a resolución judicial	> 365	$ 289,530.21
	Total	**$ 289,530.21**

Bienes Inmuebles, Infraestructura y Construcciones en Proceso

Este rubro del activo asciende a $ 330,151,194.66 el cual representa el 49.4 por ciento del total del activo no circulante, que corresponde a bienes inmuebles propiedad de la Secretaria de Hacienda.

TIPO	MONTO
Terrenos	$ 209,576,532.81
Edificios no Habitacionales	119,677,208.85
Otros Bienes Inmuebles	897,453.00
	$ 330,151,194.66

Bienes Muebles

Este rubro representa los bienes muebles que son propiedad de la Secretaría de Hacienda, como son: Mobiliario y Equipo de Administración, Mobiliario y Equipo Educacional y Recreativo, Equipo e Instrumental Médico y de Laboratorio, Vehículos y Equipo de Transporte y Maquinaria, Otros Equipos y Herramientas, que aún se encuentran en buenas condiciones y que son básicos para la operatividad del mismo; los cuales fueron adquiridos con recursos presupuestales, así como, algunos fueron obtenidos mediante transferencias de otros organismos, en el periodo que se informa, así como, en ejercicios anteriores.

Al 31 de marzo de 2018, este rubro asciende a $ 97,540,085.00, que representa el 14.6 por ciento del activo no circulante.

TIPO		MONTO
Mobiliario y Equipo de Administración		$ 74,422,275.57
Mobiliario y Equipo Educacional y Recreativo		1,245,714.68
Equipo e Instrumental Médico y de Laboratorio		44,196.46
Vehículos y Equipo de Transporte		14,872,591.03
Maquinaria, Otros Equipos y Herramientas		6,955,307.26
	Total	**$ 97,540,085.00**

Activos Intangibles

Este rubro representa los activos intangibles que son propiedad de la Secretaría de Hacienda, como son: software y licencias, que aún se encuentran en buenas condiciones y que son básicos para la operatividad de las áreas administrativas; los cuales fueron adquiridos con recursos presupuestales, en ejercicios anteriores.

Al 31 de marzo de 2018, este rubro asciende a $ 9,926,047.76, que representa el 1.5 por ciento del activo no circulante.

TIPO		MONTO
Software		$ 6,636,421.05
Licencias		3,289,626.71
	Total	**$ 9,926,047.76**

Depreciación, Deterioro y Amortización Acumulada de Bienes

Este rubro representa la depreciación y amortización aplicada a los bienes tangibles e intangibles que son propiedad de la Secretaría de Hacienda, para lo cual se utilizó la guía de vida útil estimada y porcentajes de depreciación, de acuerdo a los procedimientos y a las normas establecidas para el ejercicio 2018.

Al periodo que se informa, este rubro asciende a un importe negativo de $ 744,894.22 que representa una disminución de - 0.1 por ciento del activo no circulante.

TIPO		MONTO
Depreciación Acumulada de Bienes Muebles		$ (744,894.22)
	Total	**$ (744,894.22)**

TIPO	MONTO DEL BIEN	DEPRECIACIÓN DEL EJERCICIO	DEPRECIACIÓN ACUMULADA	TASA APLICADA
Mobiliario y Equipo de Administración	74,422,275.57		(136,715.92)	5.8%
Mobiliario y Equipo Educacional y Recreativo	1,245,714.68		(12,600.00)	2.7%
Vehículos y Equipo Terrestre	14,872,591.03		(549,235.20)	13.7%
Maquinaria, Otros Equipos y Herramientas	6,955,307.26		(46,343.10)	4.6%
Total	**97,495,888.54**		**(744,894.22)**	

Activos Diferidos

Al 31 de marzo de 2018, este rubro refleja un monto de $ 213,204,922.68 el cual representa el 31.9 por ciento del total del activo no circulante, se encuentra integrado por los recursos otorgados para la formulación y evaluación de proyectos, así como, por operaciones que están en proceso de regularización presupuestal y contable del periodo que se informa, así como, de ejercicios anteriores; actualmente se están llevando a cabo las gestiones necesarias ante la Secretaría de Hacienda para su regularización.

TIPO	MONTO
Otros Activos Diferidos	
Ingresos Estatales	$ 141,881,956.58
Fondo General de Participaciones	9,926,663.30
Saldos Recibidos	59,393,952.40
Fondo de Fiscalización y Recaudación	2,632.39
Participación por Impuestos Especiales	1,193,690.77
Otros Subsidios	806,027.24
Total	**$ 213,204,922.68**

Otros Activos no Circulantes

Este rubro refleja un monto de $ 4,231,204.49 el cual representa el 0.6 por ciento del total del activo no circulante, se encuentra integrado por bienes muebles e inmuebles otorgado a distintas dependencias bajo el contrato de comodato.

TIPO	MONTO
Bienes en Comodato	$ 4,231,204.49
Total	**$ 4,231,204.49**

PASIVO

Es el conjunto de cuentas que permite el registro de las obligaciones contraídas por la Secretaría de Hacienda, para el desarrollo de sus funciones y la prestación de los servicios públicos. Al 31 de marzo de 2018, los estados financieros reflejan principalmente pasivo circulante o corto plazo, es decir, aquellas obligaciones en que la exigibilidad de pago es menor a un año, así también, pasivo no circulante o a largo plazo que representa las obligaciones con vencimiento posterior a un año.

Circulante

Cuentas por Pagar a Corto Plazo

Al 31 marzo de 2018, este rubro asciende a $ 177,345,037.89, el cual representa el 99.4 por ciento del total del pasivo circulante, se integra principalmente por las aportaciones patronales al IMSS, ISSTECH, y seguro de vida de los trabajadores y por saldos recibidos de otras dependencias de años anteriores. Así mismo, por los compromisos contraídos por la adquisición de bienes de consumo e inventariables, y por la contratación de servicios con proveedores, necesarios para el funcionamiento de la Secretaria, las cuales se encuentran pendiente de pago, de igual manera las aportaciones realizadas al INDETEC, mismas que están pendientes que la Tesorería Única realice la transferencia correspondiente.

Además, se integra por las retenciones y contribuciones a favor de terceros como son: 2% del Impuesto sobre Nóminas a prestadores de servicios, y otras retenciones a terceros, los cuales se encuentran pendientes de enterar, así también por saldos recibidos de extintos organismos al 31 de Diciembre de 2017.

También, se encuentran registrados los anticipos de ministraciones, mismas que se encuentran pendientes de regularizar, para ello se está llevando a cabo las gestiones correspondientes ante la Secretaría de Hacienda para dicha regularización, así como por anticipos de ministración recibidos de otras dependencias.

TIPO	VENCIMIENTO (DIAS)	MONTO
Servicios Personales por Pagar a Corto Plazo	≤ 365	$ 20,851,848.22
Proveedores por Pagar a Corto Plazo	≤ 365	10,900,727.27
Transferencias Otorgadas por Pagar a Corto Plazo	≤ 365	57,146.30
Retenciones y Contribuciones por Pagar a Corto Plazo	≤ 365	38,625.01
Otras Cuentas por Pagar a Corto Plazo	≤ 365	145,496,691.09
	Total	**$ 177,345,037.89**

Otros Pasivos a Corto Plazo

Este rubro refleja un monto de $ 1,000,000.00 el cual representa el 0.6 por ciento del total del activo no circulante, se encuentra integrado por recursos recibidos para la provisión de la Armonización Contable 2018.

TIPO		MONTO
Bienes en Comodato		$ 1,000,000.00
	Total	**$ 1,000,000.00**

No Circulante

Cuentas por Pagar a Largo Plazo

Este rubro asciende a $ 14,816,899.16 que representa el 100.0 por ciento del total del pasivo no circulante y refleja el registro de los compromisos contraídos a largo plazo, se integra principalmente por la adquisición de bienes de consumo y por la contratación de servicios con proveedores, y por otras deudas comerciales, las cuales se encuentran pendientes de liquidar.

TIPO	VENCIMIENTO (DIAS)		MONTO
Proveedores por Pagar a Largo Plazo	> 365	$	14,816,899.16
	Total	**$**	**14,816,899.16**

NOTAS AL ESTADO DE ACTIVIDADES

El Estado de Actividades refleja el resultado entre el saldo total de los ingresos captados y el saldo total de los gastos incurridos por la Secretaría de Hacienda, cuya diferencia positiva o negativa determina el ahorro o desahorro del 1 de enero al 31 de marzo de 2018, sin considerar la inversión física en Bienes Muebles e Inmuebles, Infraestructura y Construcciones en Proceso. De esta forma el resultado durante este periodo refleja un ahorro por $ 37,047,197.06.

Ingresos y Otros Beneficios

Este rubro está integrado por recursos presupuestales a través de transferencias que la Secretaría de Hacienda realiza con base al presupuesto autorizado, para llevar a cabo las actividades del organismo; así también, por los ingresos obtenidos de la cuenta 4399 Otros Ingresos y Beneficios Varios, correspondiente a la apertura de cuenta bancaria, y por depósitos en efectivo por concepto de venta de material de desecho.

TIPO	NATURALEZA	MONTO
Otros Ingresos y Beneficios		
Operaciones Internas de Egresos	Acreedora	$ 305,695,561.49
Otros Ingresos y Beneficios Varios	Acreedora	30.64
	Total	**$ 305,695,592.13**

Gastos y Otras Pérdidas

Los gastos y otras pérdidas lo integran todas las erogaciones realizadas en la operatividad, principalmente en los capítulos 1000 Servicios Personales, 2000 Materiales y Suministros, 3000 Servicios Generales y 4000 Transferencias, Asignaciones, Subsidios y Otras Ayudas.

TIPO	MONTO
Gastos y Otras Pérdidas	
Gastos de Funcionamiento	
Servicios Personales	$ 157,072,785.38
Materiales y Suministros	5,395,303.39
Servicios Generales	99,485,931.83
Transferencias, Asignaciones, Subsidios y Otras Ayudas	
Transferencias Internas y Asignaciones al Sector Público	1,056,000.00
Subsidios y Subvenciones	448,452.60
Ayudas Sociales	161,257.13
Otros Gastos y Pérdidas Extraordinarias	
Estimaciones, Depreciaciones, Deterioros, Obsolescencia y Amortizaciones	4,265,468.13
Otros Gastos	763,196.61
Total	**$ 268,648,395.07**

Del total de los Gastos y Otras Pérdidas, se explican aquellas que en lo individual representan el 10 por ciento o más, de la totalidad de las mismas, el cual se integra de la siguiente manera: el importe de $ 157,072,785.38 correspondiente a pagos de sueldos y salarios del personal que labora en la Secretaría de Hacienda, así como, el importe de $ 99,485,931.83 del capítulo 3000 Servicios Generales, por concepto de servicios recibidos durante la operatividad, correspondiente al 31 de marzo de 2018.

CONCILIACIÓN ENTRE LOS INGRESOS PRESUPUESTARIOS Y CONTABLES CORRESPONDIENTE DEL 1 DE ENERO AL 31 DE MARZO DE 2018		
Ingresos Presupuestarios		**$ 305,695,561.49**
Más: Ingresos Contables no Presupuestarios		**30.64**
Incremento por Variación de Inventarios		
Disminución del Exceso de Estimaciones por Pérdida o Deterioro u Obsolescencia		
Disminución del Exceso de Provisiones		
Otros ingresos y Beneficios Varios	30.64	
Otros Ingresos Contables no Presupuestarios		
Menos: Ingresos Presupuestarios no Contables		
Productos de Capital		
Aprovechamientos de Capital		
Ingresos Derivados de Financiamiento		
Otros ingresos Presupuestarios no Contables		
Igual: Ingresos Contables		**$ 305,695,592.13**

CONCILIACIÓN ENTRE LOS EGRESOS PRESUPUESTARIOS Y LOS GASTOS CONTABLES CORRESPONDIENTE DEL 1 DE ENERO AL 31 DE MARZO DE 2018		
Total Egresos (Presupuestarios)		**$ 264,382,896.99**
Menos: Egresos Presupuestarios no Contables		
Mobiliario y Equipo de Administración		
Mobiliario y Equipo Educacional y Recreativo		
Equipo e Instrumental Médico y de Laboratorio		
Vehículos y Equipo de Transporte		
Equipo de Defensa y Seguridad		
Maquinaria, Otros Equipos y Herramientas		
Activos Biológicos		
Bienes Inmuebles		
Activos Intangibles		
Obra Pública en Bienes Propios		
Acciones y Participaciones de Capital		
Compra de Títulos y Valores		
Inversiones en Fideicomisos, Mandatos y Otros Análogos		
Provisiones para Contingencias y Otras Erogaciones Especiales		
Amortización de la deuda pública		
Adeudos de Ejercicios Fiscales Anteriores (ADEFAS)		
Otros Egresos Presupuestales no Contables		
Más: Gastos Contables no Presupuestales		**4,265,498.08**
Estimaciones, Depreciaciones, Deterioros, Obsolescencias y Amortizaciones	4,265,468.13	
Provisiones		
Disminución de Inventarios		
Aumento por Insuficiencia de Estimaciones por Pérdida o Deterioro u Obsolescencia		
Aumento por Insuficiencia de Provisiones		
Otros Gastos	29.95	
Otros Gastos Contables no Presupuestales		
Igual: Total de Gasto Contable		**$ 268,648,395.07**

NOTAS AL ESTADO DE VARIACIÓN EN LA HACIENDA PÚBLICA

El Estado de Variación en la Hacienda Pública muestra las modificaciones o cambios realizados en la Hacienda Pública de la Secretaría de Hacienda. Al 31 de marzo del ejercicio fiscal 2018, se obtuvo un saldo de $ 844,172,232.79.

La Hacienda Pública representa el importe de los bienes y derechos, dicho importe es modificado por el resultado positivo al período que se informa el cual asciende a $ 37,047,197.06

Así también, es modificado por el aumento o disminución al patrimonio, derivado del registro de movimientos realizados durante el periodo que se informa.

TIPO		MONTO
Patrimonio Contribuido		
Donaciones de Capital		$ 9,350.00
Patrimonio Generado		
Resultados del Ejercicio (Ahorro/Desahorro)		37,047,197.06
Resultados de Ejercicios Anteriores		807,115,685.73
	Total	**$ 844,172,232.79**

Patrimonio Contribuido

Donaciones de Capital

Patrimonio Contribuido

El importe de $ 9,350.00 corresponde al resultado entre los bienes recibidos en donación y de la Actualización de la Hacienda Pública/Patrimonio, generada durante el anterior ejercicio.

TIPO	PROCEDENCIA	MONTO
Patrimonio Contribuido		
Actualizaciones de la Hacienda Pública / Patrimonio	Actualización de la Hacienda Pública/Patrimonio	$ 9,350.00

Patrimonio Generado

Resultados del Ejercicio (Ahorro/Desahorro)

El resultado positivo obtenido al periodo que se informa asciende a $ 37,047,197.06 y representa la disponibilidad financiera para cubrir gastos de operación y/o inversión.

TIPO	PROCEDENCIA	MONTO
Patrimonio Generado Resultados del Ejercicio (Ahorro/Desahorro)	Ingresos y Otros Beneficios menos Gastos y Otras Pérdidas	$ 37,047,197.06

Resultados de Ejercicios Anteriores

Este rubro se integra principalmente por saldos de años anteriores, así como, por el traspaso del resultado del ejercicio anterior, efectuado al inicio del presente ejercicio; también se incluyen, aquellos movimientos realizados en el periodo que se informa por concepto de: bajas de activos por encontrarse defectuosos e inservibles y por actas circunstanciadas de hechos, así como, reintegros de años anteriores y depuración de saldos.

TIPO	PROCEDENCIA	MONTO
Patrimonio Generado Resultados de Ejercicios Anteriores	Transferencias, Bajas de Bienes, Reintegros. Depuración Contable.	$ 807,115,685.73

NOTAS AL ESTADO DE FLUJOS DE EFECTIVO

1.- El análisis de los saldos inicial y final que figuran en la última parte del Estado de Flujos de Efectivo en la cuenta de efectivo y equivalentes es como sigue:

CUENTAS	EJERCICIO 2018	EJERCICIO 2017
Efectivo	$ 100,955.00	$ 0.00
Bancos/Dependencias y Otros	96,795.76	238,068.95
Fondos con Afectación Específica	368,089,668.95	323,368,592.70
Depósitos de Fondos de Terceros en Garantía y/o Administración	106,760.47	106,760.47
Total de Efectivo y Equivalentes	**$ 368,394,180.18**	**$ 323,713,422.12**

2.- Al 31 de marzo de 2018, No se realizaron adquisiciones de bienes muebles e inmuebles con recursos presupuestales. (No Aplica)

3.- Conciliación de los Flujos de Efectivo Netos de las Actividades de Operación y la cuenta de Ahorro/Desahorro antes de Rubros Extraordinarios.

CONCEPTO	EJERCICIO 2018	EJERCICIO 2017
Ahorro/Desahorro antes de Rubros Extraordinarios	**$ 42,075,861.80**	**$ 80,598,746.44**
Movimientos de partidas (o rubros) que no afectan el efectivo		
Disminución de Bienes por Pérdida, Obsolescencia y Deterioro	4,265,468.13	6,151,633.76
Gastos de Ejercicios Anteriores		34,311,401.70
Otros Gastos Varios	763,196.61	177,838.52
Resultados de Organismos Extintos		(4,055,371.61)
Flujos de Efectivo Netos de las Actividades de Operación	**$ 37,047,197.06**	**$ 44,013,244.07**

NOTAS DE MEMORIA (CUENTAS DE ORDEN)

Las cuentas de orden se utilizan para registrar los movimientos de valores que no afecten o modifiquen el balance de la Secretaría de Hacienda, sin embargo, su incorporación en libros es necesaria con fines de recordatorio contable, de control y en general sobre los aspectos administrativos, o bien, para consignar sus derechos o responsabilidades contingentes que puedan, o no, presentarse en el futuro.

Al 31 de marzo de 2018, las cuentas que se manejan para efectos de estas Notas son las siguientes:

NOMBRE	2018
Cuentas de Orden Contables y Presupuestarias	**$ 778,153,795.53**
Contables	**$2,857,855.36**
Valores	
Emisión de Obligaciones	
Avales y Garantías	
Juicios	
Inversión Mediante Proyectos para Prestación de Servicios (PPS) y Similares	
Bienes en Concesionados o en Comodato	
Bienes Arqueológicos, Artísticos e Históricos en Custodia	2,857,855.36
Presupuestarias	
Cuentas de Ingresos	**$ 775,295,940.17**
Cuentas de Egresos	$ 775,295,940.17

- Contables.- Bienes otorgados en comodatos a la Unión Estatal de Pensionados y Jubilados, así como al Sindicato de Trabajadores al Servicio del Gobierno del Estado de Chiapas.

- Presupuestarias.- El saldo de esta cuenta muestra el presupuesto por ejercer al periodo que se informa, el cual representa una economía del total del presupuesto autorizado del ejercicio 2018.

NOTAS DE GESTIÓN ADMINISTRATIVA

1.- Introducción

La Secretaría de Hacienda; es un organismo auxiliar del Ejecutivo Estatal, con personalidad jurídica y patrimonio propio, autonomía administrativa, presupuestal, técnica, de gestión, de operación y de ejecución para el adecuado desarrollo de sus atribuciones, de conformidad a lo establecido en el artículo 1°del decreto de creación del mismo.

La Secretaría de Hacienda es la instancia facultada para establecer y dirigir las políticas en materia de comunicación social de la administración pública estatal, de conformidad con los objetivos, metas y lineamientos que determine el titular del poder ejecutivo.

Misión
Procurar la administración del ingreso, de los recursos humanos, materiales, tecnológicos y del desarrollo administrativo, así como la asignación prioritaria del presupuesto de egresos basado en resultados, el financiamiento público y control de las entidades paraestatales innovando a través de leyes, sistemas y políticas un ejercicio de rendición de cuentas claras y transparentes; que permita ofrecer servicios de calidad a los contribuyentes, organismos públicos, federación y municipios.

Visión
Ser la dependencia líder, que garantice la credibilidad, transparencia y confianza en las finanzas públicas, capaz de orientar el desarrollo del Estado y la administración eficiente de los recursos humanos, materiales y tecnológicos, asegurando el equilibrio financiero y la administración innovadora y eficaz de la hacienda pública, privilegiando calidad en los servicios para propiciar certidumbre social, crecimiento económico y gobernabilidad en la Entidad.

2.- Panorama Económico y Financiero

La situación económica y financiera de la Secretaría de Hacienda fue aceptable durante el ejercicio; debido a que fueron tomados en cuenta todos los lineamientos y normas emitidos por el Consejo Nacional de Armonización Contable (CONAC), y los recursos ministrados por la Secretaría de Hacienda fueron presupuestados y erogados de manera adecuada tanto presupuestal, contable y financiera.

La eficiencia del gasto público es un aspecto esencial de la política fiscal, y un elemento indispensable para alcanzar los objetivos de desarrollo económico, social e institucional, tales como la aceleración del crecimiento, la reducción de la pobreza y el fortalecimiento de la legitimidad del estado. En general, los efectos del gasto público pueden evaluarse indirectamente con base a los productos generados por el gobierno, lo que incluye aspectos tanto de cobertura como de calidad de los bienes y servicios provistos por el sector público.

Desde el inicio de la actual Administración, el Gobierno del Estado ha seguido una política de austeridad en el gasto público, por lo que ha sido posible destinar más recursos a los programas de mayor impacto social y a aquellas acciones con mayor incidencia en el bienestar de los ciudadanos, y cada vez menos recursos a la operación del gobierno.

Derivado de lo anterior, el presupuesto de la secretaría de la Secretaría de Hacienda, está integrada por 52 Proyectos Institucionales para el ejercicio fiscal 2018, los cuales fueron formulados bajo la metodología de

Presupuesto basado en Resultados y en apego a los criterios de la Medida de Austeridad, Disciplina y Racionalidad del Gasto Público, esto en cumplimiento a las Normas Presupuestarias para la Administración Pública del Estado de Chiapas vigentes en el año; que lograron el cumplimiento de los objetivos institucionales de la Dependencia, alineados al Plan Estatal de Desarrollo, Chiapas 2013-2018, ya que estos proyectos establecieron estrategias y acciones que fortalecieron el que hacer institucional, toda vez que la Secretaría de Hacienda, como ente normativo de las finanzas públicas, procuró implementar en la medida de lo posible en la administración pública del Gobierno del Estado, esquemas modernos de recaudación, la priorización del gasto público, mayores compras consolidadas, esta última para aumentar los ahorros en el presupuesto de los organismos públicos, y destinarlos a mayores programas y proyectos sociales en beneficio de los Chiapanecos

3.- Autorización e Historia

a) Fecha de Creación

La Secretaría de Hacienda inició sus funciones el 1º de enero de 1994, integrada por la Coordinación General de Planeación que tenía bajo su responsabilidad a la Dirección de Organización y Sistemas, Dirección de Administración Financiera, Dirección de Programación y Presupuesto, Dirección de Informática, Dirección de Geografía y Estadística, y a la Dirección de Planeación para el Desarrollo del Estado, asimismo, con la Coordinación General de Finanzas, que estaba integrada por las Direcciones de Ingresos y Egresos, por último, tres Órganos Staff, Secretaría Particular, Unidad de Apoyo Administrativo y Unidad de Apoyo Jurídico que dependían directamente del Titular de la Dependencia.

b) Principales Cambios en su Estructura

b1) Con el propósito de fomentar una cultura contributiva y apoyar al desarrollo integral de la niñez chiapaneca, en el que al mismo tiempo de pasar un momento divertido, pueda ampliar sus conocimientos e informarse de la actualidad que lo rodea, se crea la Ludoteca de Hacienda. (Dictamen No. OMG/DOM/087/00, de fecha 22 de agosto del 2000). Bajo este contexto y considerando que la Secretaría de Educación facilitaría la proyección del centro lúdico en las instituciones educativas del Estado, este órgano administrativo se transfiere a la Secretaría en mención. (Dictamen No. SH/DDA/241/2001, de fecha 21 de diciembre de 2001).

b2) En enero del 2003, da inicio la reorganización de los órganos desconcentrados con el proyecto denominado TAK´IN, cuyo objetivo principal fue fortalecer y mejorar los servicios hacendarios de la Entidad, el cual consistió básicamente en transformar a las 25 Delegaciones Hacendarias en 4 Coordinadoras Regionales de Recaudación, 9 Delegaciones de Ingresos, 76 Centros de Recaudación Local y 8 Módulos Recaudatorios, logrando con ello, expandir en forma estratégica dichos servicios a todos los Municipios del Estado. (Dictamen No. SA/DDA/008/2003, de fecha 16 de enero de 2003).

b3) Considerando las estrategias que emanan del Plan de Desarrollo Chiapas 2001-2006, y con base en el Decreto No.159, publicado en el Periódico Oficial No. 224, del 27 de febrero del 2004, da origen a la Secretaría de Planeación y Finanzas, con la fusión de la Secretaría de Hacienda y la de Planeación, transfiriéndose a la Secretaría de Obras Públicas y Vivienda, el Instituto de Mejoramiento Integral de Poblados. (Dictamen No. SA/SUBAPyDA/DDA/069/2004, de fecha 1 de junio 2004).

b4) Asimismo, con Decreto No. 5 y 6, se reforman, adicionan y derogan diversos artículos de la Ley Orgánica de la Administración Pública del Estado de Chiapas, así como de la Ley de Entidades Paraestatales del Estado de Chiapas, publicados en el Periódico Oficial No. 400 de fecha 7 de diciembre del 2006, efectuándose la separación de la Secretaría de Planeación y Finanzas para dar paso a la Secretaría de Finanzas y la Secretaría de Planeación y Desarrollo Sustentable; lo anterior, para fortalecer la gestión pública, en las estructuras gubernamentales. (Dictamen No. SA/SUBDAT/DDA/419/2006, de fecha 21 de diciembre de 2006).

b5) Bajo este contexto y en cumplimiento al Decreto publicado en el Periódico Oficial Núm. 014, de fecha 21 de Febrero de 2007, que establece la medida de Austeridad, Disciplina y Racionalidad del Gasto, así como la operatividad de la Comisión Intersecretarial de Gasto Financiamiento del Gobierno del Estado, en noviembre del 2007, se reestructura la Tesorería y Subsecretaría de Entidades Paraestatales y Financiamiento Público, estableciendo a este último un Área de Consolidación Financiera. (Dictamen No. SA/SUBDAT/DDA/321/07, de fecha 10 de octubre de 2007).

b6) Derivado de reformas y adiciones a diversas disposiciones de la Ley Orgánica de la Administración Pública del Estado de Chiapas, mediante Decreto No. 195, publicado en el Periódico Oficial No. 097, Tomo III, de fecha 5 de junio de 2008, se determinó modernizar la estructura orgánica y administrativa de la Administración Pública, por lo anterior, se incorpora la Secretaría de Planeación y Desarrollo Sustentable (SEPLADESU) a la Secretaría de Finanzas, dando paso a la creación de la Secretaría de Hacienda, la cual será la responsable del manejo y responsabilidad financiera y tributaria de la Hacienda Pública del Estado y la distribución de los recursos estatales (Dictamen No. SH/001/09 de fecha 13 de enero de 2009).

b7) Asimismo, con la finalidad de seguir coadyuvando de manera coordinada a la consecución de los programas establecidos en el Plan de Desarrollo Chiapas Solidario 2007-2012, así como lo derivado de las reformas emitidas que buscan la modernización de las instituciones que forman parte del Poder Ejecutivo del Estado, mediante Decreto No. 19, publicado en el Periódico Oficial No. 132 del 24 de diciembre de 2008; fue necesario integrar en una sola dependencia a la Secretaría de Hacienda, quien también se encargará de coordinar las políticas, emitir normas y lineamientos para la administración de recursos humanos, materiales y servicios, lo que conllevó a la supresión de la Secretaría de Administración. (Dictamen No. SH/020/09 de fecha 16 de enero de 2009).

b8) Como una atribución más en la cual, la Secretaría de Hacienda será la encargada de promover y ejecutar acciones para facilitar el acceso al financiamiento público y privado para el fortalecimiento y desarrollo de la Entidad, fue necesaria la transferencia y reestructuración de BANCHIAPAS, como órgano desconcentrado de la Secretaría de Desarrollo Social a la Secretaría de Hacienda. (Dictamen No. SH/SUBA/DGRH/DEO/101/2009, de fecha 02 de junio de 2009).

b9) De igual forma, a la Secretaría se le asigna la responsabilidad de manejar con eficacia y eficiencia los programas de financiamiento que tiene como principal estrategia contribuir y fortalecer a la constitución de nuevas empresas e instrumentos financieros de fácil acceso a los diversos sectores, así como de las actividades productivas que generen empleo y mejores condiciones de competitividad y el desarrollo en el Estado, por ello resultó necesario la transferencia de la Coordinación Ejecutiva del Fondo de Fomento Económico Chiapas Solidario "FOFOE", órgano administrativo desconcentrado de la Secretaría de Turismo y Relaciones Internacionales a la Secretaría de Hacienda. (Dictamen No. SH/SUBA/DGRH/DEO/137/2009, de fecha 30 de junio de 2009).

b10) Bajo el mismo contexto, mediante Decreto No. 186, publicado en el Periódico Oficial No. 095, Segunda Sección, de fecha 28 de mayo de 2008, se crea el Fideicomiso para la Promoción y Fomento de la Vivienda, como un Organismo Descentralizado de la Administración Pública Estatal, sectorizado a la Secretaría de Hacienda.

b11) Asimismo, a efecto de otorgar mayor certidumbre jurídica y evitar confusión en cuanto a la figura jurídica y la denominación del Organismo Descentralizado antes mencionado, se abrogó el Decreto de creación, dando lugar al Decreto No. 318 publicado en el Periódico Oficial No. 204, de fecha 16 de diciembre de 2009, y se crea la Promotora de Vivienda Chiapas (PROVICH), Organismo Descentralizado de la Administración Pública Estatal, sectorizado a la Secretaría de Hacienda.

b12) Derivado del Decreto No. 233, de fecha 13 de mayo de 2009, publicado en Periódico Oficial No.164 Segunda Sección, se crea como Organismo Descentralizado de la Administración Pública del Estado, el Instituto de Energías Alternativas, Renovables, Biocombustibles y Energías Eléctricas del Estado de Chiapas, sectorizado a la Secretaría de Hacienda. En este mismo año, según Decreto No. 034, cambia de denominación a Comisión de Energías y Biocombustibles del Estado de Chiapas.

b13) De igual forma, mediante Decreto No. 045, publicado en el Periódico Oficial No. 207, Segunda Sección, de fecha 30 de diciembre de 2009, la Dirección de Patrimonio, se transfiere al Instituto de la Consejería Jurídica y de Asistencia Legal (Dictamen No. SH/SUBA/DGRH/DEO/149/2010, de fecha 12 de junio de 2010); así como, con Decreto No. 041, publicado en el Periódico Oficial No. 263, de fecha 5 de noviembre de 2010, se autoriza la transferencia de la Dirección de Catastro Urbano y Rural de la Secretaría de Hacienda al Instituto en comento. (Dictamen No. SH/SUBA/DGRH/DEO/089/2011, de fecha 20 de Abril de 2011).

b14) Considerando que el Instituto de la Consejería Jurídica y de Asistencia Legal, es responsable de coordinar el sector relacionado al Registro Público de la Propiedad, Patrimonio y Catastro, se sectoriza la Promotora de Vivienda Chiapas, a ese Instituto, de acuerdo a Decreto No. 151, publicado en Periódico Oficial No. 292, de fecha 30 de junio de 2011.

b15) Con anterioridad, la Secretaría de Hacienda, operaba con procesos separados en la planeación y presupuestación del gasto público, enmarcados en dos áreas sustantivas, denominadas Subsecretaría de Planeación y Evaluación, y Subsecretaría de Programación y Presupuesto. Por lo anterior y con la finalidad de contar con una sola instancia responsable, se llevó a cabo el cambio de denominación y cancelación respectivamente, de las Subsecretarías antes mencionadas, dando origen a la Subsecretaría de Planeación, Presupuesto y Egresos, lo que permitió reestructurar y modernizar las estructuras administrativas y sistemas de información, a fin de desarrollar acciones de manera ágil y sin obstáculos burocráticos. (Dictamen No. SH/SUBA/DGRH/DEO/365/2010, de fecha 11 de octubre de 2010).

b16) Derivado de que el Sistema Nacional de Seguridad Pública, impulsa un esquema novedoso denominado Modelo Nacional de Unidad de Inteligencia Patrimonial y Económica, se crea la Unidad de Inteligencia Patrimonial y Económica en esta Dependencia, misma que será responsable de la planeación, recopilación, evaluación, integración, análisis y diseminación de la información económica y patrimonial que sirvan como instrumento para el combate a la delincuencia. (Dictamen No. SH/SUBA/DGRH/052/2012, de fecha 28 de junio de 2012).

b17) Con la finalidad de dar cumplimiento al Plan de Acción para el Proceso de Entrega-Recepción de la Administración Pública Estatal 2007-2012, en donde se señala la importancia que tiene la actualización

de las plantillas de personal de los organismos públicos; así mismo, realizar una mejor distribución de los recursos humanos que coadyuven a elevar la productividad en el ejercicio de sus atribuciones garantizando transparencia en la Administración Pública Estatal, se hace necesario adecuar la estructura orgánica y la plantilla de plazas de la Secretaría de Hacienda. (Dictamen No. SH/SUBA/DGRH/DEO/183/2012, de fecha 12 de septiembre de 2012).

b18) Para poder ejercer y aplicar los recursos del Estado con racionalidad y equidad, se crea la Coordinación de Unidades Administrativas, instancia que permitirá regular y evaluar con oportunidad la función administrativa en cada organismo público, y quienes se adscriban a un mecanismo permanente de control, actualización, seguimiento y evaluación, bajo estándares de calidad y mejora continua. (Dictamen No. SH/SUBA/DGRH/DEO/007/2013, de fecha 12 de junio de 2013).

b19) Considerando la necesidad de contar con el apoyo documental e información para la toma de decisiones estratégicas del gobierno que fortalezcan y den seguimiento a los temas acordados en el seno de las comisiones intersecretariales del gobierno del estado y de este modo lograr una eficiente atención a las necesidades de la sociedad, mediante Decreto No. 034 publicado en el Periódico Oficial No. 001, Segunda Sección, de fecha 12 de diciembre de 2012, se adiciona la fracción III-A al artículo 27 y el artículo 30-A de la Ley Orgánica de la Administración Pública del Estado de Chiapas, se crea la Secretaría de Planeación, Gestión Pública y Programa de Gobierno. (Dictamen No. SH/SUBA/DGRH/DEO/056/2013, de fecha 10 de abril de 2013).

b20) Derivado de lo anterior, se realiza la reestructuración de la Secretaría de Hacienda. (Dictamen No. SH/SUBA/DGRH/DEO/056/2013, de fecha 10 de abril de 2013). Así mismo, se realizan cambios de denominación de órganos administrativos de esta Dependencia, con la finalidad de adecuar los nombres conforme a la naturaleza de sus funciones. (Dictamen No. SH/SUBA/DGRH/DEO/098/2013, de fecha 14 de mayo de 2013).

b21) En junio de 2013, se realiza la transferencia externa de la Coordinación Ejecutiva del Fondo Económico Chiapas Solidario "FOFOE", órgano desconcentrado de la Secretaría de Hacienda a la Secretaría de Economía. (Dictamen No. SH/SUBA/DGRH/DEO/144/2013, de fecha 28 de junio de 2013).

b22) Derivado del Decreto No. 207 publicado en el Periódico Oficial No. 040, de fecha 26 de junio de 2013, se replantean las atribuciones asignadas a la Secretaría de Hacienda con la finalidad de fomentar una administración eficiente de los recursos disponibles para el desarrollo de las labores, dando como resultado la transferencia de la Subsecretaría de Desarrollo Administrativo y Tecnológico de la Secretaría de la Función Pública a la Secretaría de Hacienda. (Dictamen No. SH/SUBA/DGRH/DEO/199/2013, de fecha 14 de agosto de 2013).

b23) Con base a lo anterior, se hace necesaria la adecuación de la estructura orgánica en la Secretaría de Hacienda evitando con ello duplicidad de funciones. (Dictamen No. SH/SUBA/DGRH/DEO/214/2013, de fecha 4 de septiembre de 2013).

b24) Así mismo, según Decreto No. 260 publicado en el Periódico Oficial No. 056, de fecha 17 de septiembre de 2013, por el que se autoriza al Ejecutivo del Estado, la disolución de la empresa de participación estatal denominada Sociedad Operadora de la Torre Chiapas, Sociedad Anónima de Capital Variable, y a la vez establece que la Secretaría de Hacienda asumirá la administración, mantenimiento y operación del edificio "Torre Chiapas" y sus anexos, por lo que

se hace necesaria la "Creación de la Dirección Operativa de la Torre Chiapas en la Secretaría de Hacienda" para continuar manteniendo una infraestructura cómoda, segura y funcional, en donde Dependencias y Entidades de la Administración Pública, así como empresas privadas e inversionistas, desempeñen sus labores a favor de la economía local. (Dictamen No. SH/SUBA/DGRH/DEO/243/2013, de fecha 26 de noviembre de 2013).

b25) Con fundamento en el Decreto No. 286 publicado en el Periódico Oficial No. 068, de fecha 20 de noviembre de 2013, se realiza la transferencia de la Dirección de Ciudadano Vigilante de la Secretaría de Hacienda a la Procuraduría General de Justicia del Estado. (Dictamen No. SH/SUBA/DGRH/DEO/003/2014, de fecha 15 de enero de 2014).

b26) En seguimiento al Decreto No. 207 publicado en el Periódico Oficial No. 040, de fecha 26 de junio de 2013, mediante el cual se reforma el artículo 30-A de la Ley Orgánica de la Administración Pública del Estado de Chiapas, y en particular al artículo tercero transitorio, se realiza la transferencia externa del Departamento de Programas para el Desarrollo de la Región Petrolera de la Secretaría de Hacienda a la Secretaría de Planeación, Gestión Pública y Programa de Gobierno. (Dictamen No. SH/SUBA/DGRH/DEO/057/2014, de fecha 26 de febrero de 2014).

b27) Con la finalidad de cubrir las necesidades que demanda la operatividad, así como la confidencialidad y transparencia en el manejo de información de la Coordinación Operativa del Fideicomiso de Administración e Inversión Fondo de Ahorro y Préstamo de la Secretaría de Hacienda, se realizó la adecuación de estructura orgánica y de plantilla de plazas, según Dictamen No. SH/SUBA/DGRH/DEO/203/2015.

- Creación de órganos administrativos:
  - Área de Contabilidad y Sistemas
  - Área de pagos

b28) Así también, con la finalidad de fortalecer el funcionamiento administrativo y operativo de la Dirección General de Recursos Humanos, se realizaron adecuaciones a la estructura orgánica y de plantilla de plazas mediante Dictamen No. SH/SUBA/DGRH/DRO/204/2015.

- Creación de órganos administrativos:
  - Área de asignación de compensación de complementarias por servicios especiales

b29) Por lo anterior, es importante destacar que cada reestructuración tiene la finalidad de conformar un sistema de interacción entre la Dependencia y su entorno, que posibilite su auto renovación y permita plantear nuevas acciones, en donde se conjugue la participación de los recursos humanos y la tecnología.

b30) Creación de la Dirección de Inteligencia Tributaria en la Subsecretaría de Ingresos, como órgano administrativo responsable de la conformación de información estadística, estudios y de análisis pertinentes para optimizar la recaudación de contribuciones estatal y federal en el Estado. Así mismo, brindará el apoyo a las distintas áreas de esta Subsecretaría, para lograr que sus actos logren los resultados recaudatorios congruentes a la economía del universo de contribuyentes del Estado.

b31) Con el propósito de establecer los controles necesarios en materia de ubicación, vacaciones, permisos y descuentos del personal que esta comisionado en los diversos organismos públicos

de Ejecutivo del Estado, y adscrito a la plantilla de Nóminas de Personal de Base y Confianza por Reubicar de la Subsecretaría de Administración; se crea el Área de Gestión de Personal por Reubicar adscrito a la Dirección General de Recursos Humanos.

b32) Considerando que es preciso realizar una exhaustiva tarea de conformación de una base de datos, que contenga información estadística, estudios y análisis permanente, para optimizar la recaudación de contribuciones estatales y federales en el Estado, y fortalecer así el funcionamiento administrativo y operativo de los procesos de trabajo de la Subsecretaría de Ingresos, se transfiere el Departamento de Programación de Auditoría y Análisis de la Dirección de Auditoría Fiscal a la Dirección de Inteligencia Tributaria.

b33) Con la Finalidad de adecuar la estructura orgánica acorde al marco jurídico de la Secretaría de Hacienda, fue necesario realizar el cambio de denominación de un órgano administrativo denominado Oficina de Finanzas Penales a Oficina de Finanzas Fiscales adscrito al Departamento de Finanzas de la Subprocuraduría de Resoluciones y de los Contencioso de la Procuraduría Fiscal (Dictamen No. OM/DGRH/DEO/004/2016, de fecha 14 de abril de 2016).

b34) Derivado de la publicación No. 1399-A-2016, de fecha 02 de junio de 2016, realizado en el Periódico Oficial, en el cual se publico el Decreto por el que se crea la Oficialía Mayor del Estado de Chiapas como Organismo Auxiliar del Poder Ejecutivo del Estado, se hace necesaria la transferencia interna de órganos administrativos y plazas de personal de confianza y base de las nóminas de personal por reubicar y comisionadas en la Secretaría de Hacienda (Dictamen No. SH/SUBA/DGRH/DEO/080/2016, de fecha 11 de abril de 2016.

b35) En la publicación No. 1399-A-2016, de fecha 02 de junio de 2016, realizado en el Periódico Oficial, se dio a conocer el Decreto por el que se crea la Oficialía Mayor del Estado de Chiapas como Organismo Auxiliar del Poder Ejecutivo del Estado, por lo que se hizo necesario la creación del organismo público para dar cumplimiento al mismo (Dictamen No. SH/SUBA/DGRH/DEO/081/2016).

b36) Se incorporan a esta Secretaría, saldos de cuatro organismos que se derogaron su creación, los cuales son los siguientes:

a) *Oficina de Convenciones y Visitantes de Palenque Chiapas y zonas Turísticas Aledañas*, en base al decreto No. 1749-A-2016 publicado en el Periódico Oficial No. 273 Bis de fecha 30 de Diciembre de 2016.

b) *Instituto para el Desarrollo del Turismo Aéreo en el Estado, en base al decreto No.* 1748-A-2016 publicado en el Periódico Oficial No. 273 Bis de fecha 30 de Diciembre de 2016.

c) *Instituto de Profesionalización del Servidor Público, en base al decreto No.* 1747-A-2016 publicado en el Periódico Oficial No. 273 Bis de fecha 30 de Diciembre de 2016.

d) *Consejo de Investigación y Evaluación de la Política Social del Estado, en base al decreto No.* 127 publicado en el Periódico Oficial No. 279 2ª Sección, de fecha 01 de Febrero de 2017

b37) Se incorporan a esta Secretaría, saldos de dos organismos que se derogaron su creación, los cuales son los siguientes:

a) *Coordinación de Fomento Agroalimentario Sustentable (COFAS),* en base al decreto No. 196-A-2017/2 publicado en el periódico oficial No. 303 Segunda Sección Tomo III de fecha 30 de junio de 2017.

b) *Secretaría de Planeación, Gestión Pública y Programa de Gobierno,* en base al decreto No. 242 publicado en el periódico oficial No. 315 tomo III de fecha 30 de Agosto de 2017.

4.- Organización y Objeto Social

a) Objeto Social

La Secretaría de Hacienda, tiene como objetivo formular, normar e implantar las políticas hacendarias, de administración de los recursos humanos, materiales y de servicios, definiendo específicamente las que correspondan a la materia de recaudación, presupuestación del gasto institucional y de inversión, financiamiento e inversión de los recursos públicos, la contabilidad gubernamental y la deuda pública, con el fin de aprovechar racionalmente los recursos estatales y promover el desarrollo en beneficio de los habitantes de la Entidad.

b) Principal Actividad

- Emitir normas y lineamientos en materia de administración de recursos materiales y humanos, hacendaria, gasto público y su presupuestación, financiamiento e inversión de los recursos públicos, contabilidad gubernamental, deuda pública, desarrollo administrativo, tecnologías de información, sistemas, comunicaciones y para el manejo de las estructuras orgánicas y de plazas de la Administración Pública Estatal; así como las relativas al manejo de los fondos de la Tesorería Única del Estado, procurando las mejores condiciones en beneficio del Gobierno del Estado, controlando y evaluando el ejercicio presupuestal del gasto público de las dependencias y entidades de la Administración Pública Estatal.

c) Ejercicio Fiscal

2018

d) Régimen Jurídico

La Secretaría de Hacienda, así como las dependencias centralizadas, utilizan el registro del Gobierno del Estado de Chiapas, para enterar cada una de sus obligaciones fiscales, debido a que se encuentra registrado ante el Servicio de Administración Tributaria, como persona moral, con fines no lucrativos, cuya actividad económica es la administración pública estatal en general, y sus obligaciones son las siguientes:

- Presentar la declaración y pago provisional mensual de retenciones de impuestos sobre la renta (ISR), y sueldos y salarios.
- Presentar la declaración anual donde se informe sobre las retenciones de los trabajadores que recibieron sueldos y salarios, y trabajadores asimilados a salarios.
- Presentar declaración informativa mensual de proveedores por tasas de *Impuesto al Valor Agregado*

(IVA) e Impuesto Especial sobre Producción y Servicios (IEPS).

e) Consideraciones Fiscales del Ente

La Secretaría de Hacienda, se ubica dentro de las personas morales a que se refiere el artículo 95 y 102 de la LISR, pero tiene otras obligaciones como:

- *Presentar la declaración y pago provisional de retenciones de ISR por Sueldos y Salarios*
- *INFONAVIT*
- *IMSS*
- *2% Impuesto Sobre Nóminas*
- *10% de ISR por Arrendamientos de Inmuebles*
- *2% Impuesto Sobre Nóminas a prestadores de servicios*

f) Estructura Organizacional Básica

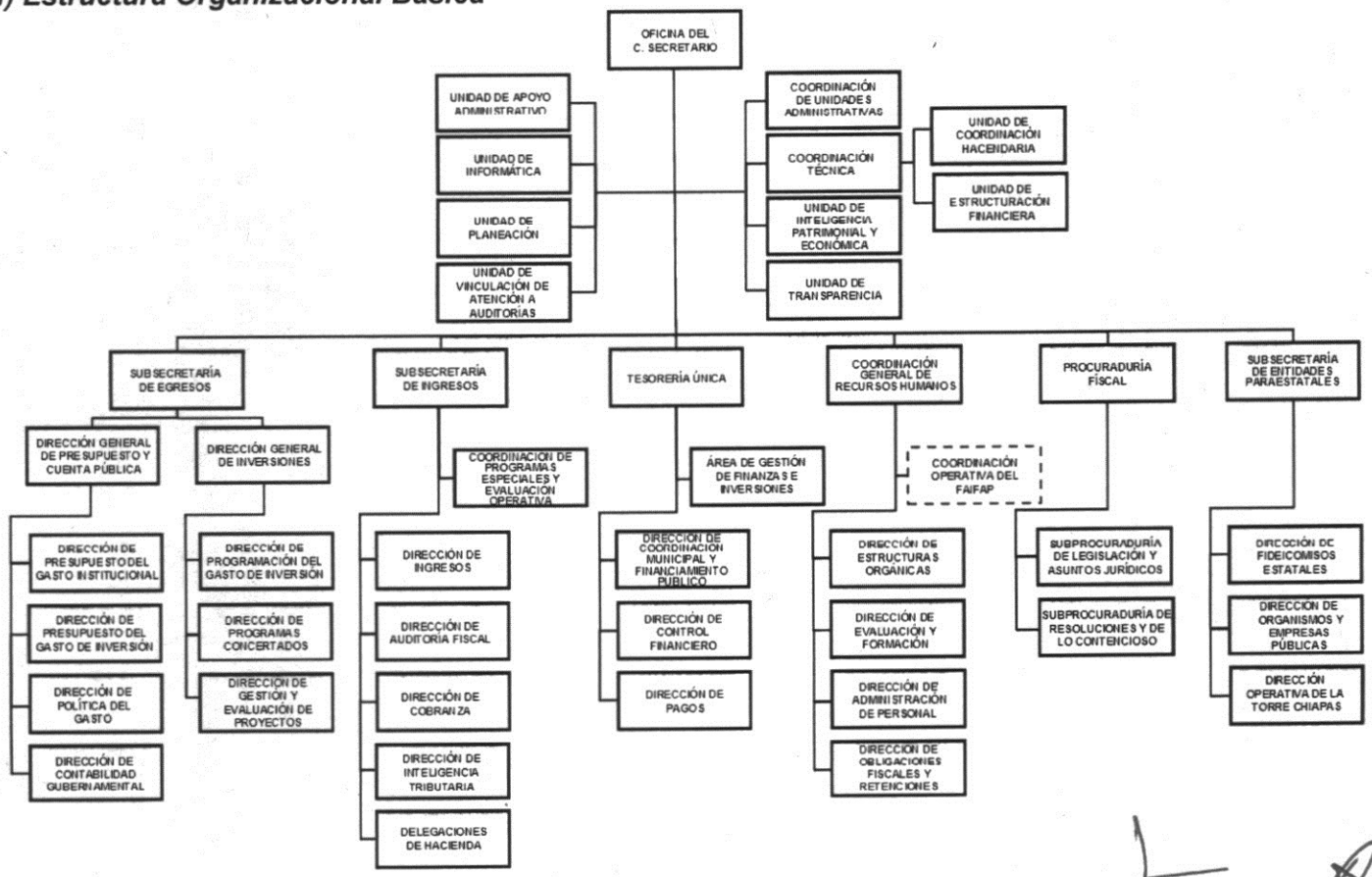

g) Fideicomisos, Mandatos y Análogos de los cuales es Fideicomitente o Fideicomisario

La cual representa la disponibilidad financiera de las aportaciones de los fideicomisos públicos, con fundamento en los Artículos 29, Fracciones XXXII y XXXIII de la Ley Orgánica de la Administración Pública del Estado de Chiapas, 331 y 396 del Código de la Hacienda Pública para el Estado de Chiapas y con la finalidad de dar cumplimiento al artículo 32 de la Ley General de Contabilidad Gubernamental (LGCG) y a

los "Lineamientos que deberán observar Los Entes Públicos para Registrar en las Cuentas de los Activos los Fideicomisos sin Estructura Orgánica y Contratos Análogos, incluyendo Mandatos" publicados el 02 de enero y 30 de diciembre del 2013 en el Diario Oficial de la Federación.

5.- Bases de Preparación de los Estados Financieros

Para llevar a cabo la preparación de los Estados Financieros del presente ejercicio se consideró lo siguiente:

a) Si se ha observado la normatividad emitida por el CONAC y las disposiciones legales aplicables.

Se ha observado en cierta medida la Normatividad emitida por el CONAC y la Ley General de Contabilidad Gubernamental (LGCG), para la emisión de los estados financieros.

b) La normatividad aplicada para el reconocimiento, valuación y revelación de los diferentes rubros de la información financiera, así como las bases de medición utilizadas para la elaboración de los estados financieros; por ejemplo: costo histórico, valor de realización, valor razonable, valor de recuperación o cualquier otro método empleado y los criterios de aplicación de los mismos.

Todas las cuentas que afectan económicamente a la Secretaría de Hacienda, están cuantificados en términos monetarios y se registran al costo histórico. El costo histórico de las operaciones corresponde al monto erogado para su adquisición conforme a la documentación contable original justificativa y comprobatoria.

c) Postulados básicos.
Las bases de preparación de los estados financieros de la Secretaría de Hacienda, aplican los postulados básicos siguientes:

1.- Sustancia Económica
2.- Entes Públicos
3.- Existencia Permanente
4.- Revelación Suficiente
5.- Importancia Relativa
6.- Registro e Integración Presupuestaria
7.- Consolidación de la Información Financiera
8.- Devengo Contable
9.- Valuación
10.- Dualidad Económica
11.- Consistencia

6.- Políticas de Contabilidad Significativas

(No Aplica)

7.- Posición en Moneda Extranjera y Protección por Riesgo Cambiario

(No Aplica)

8.- Reporte Analítico del Activo

El estado analítico del activo, muestra la variación entre el saldo final y el saldo inicial del periodo. Al 31 de marzo de 2018, se reporta una variación de $ 50,347,831.27, el cual es mayor en comparación al ejercicio 2017.

La variación que presenta el activo, se integra de la siguiente manera:

a) La variación por $ 44,680,758.06, del rubro efectivo y equivalentes se debe a principalmente a las ministraciones otorgadas por la tesorería única del Gobierno del estado durante el periodo que se informa.
b) La variación positiva por $ 664,983.50, del rubro derecho a recibir efectivo o equivalentes se debe al registro de entregas de efectivo durante el periodo que se informa.
c) La variación negativa de $ 61,597.23 se debe principalmente a la depuración realizada a los saldos del Fideicomiso denominado Fondo Metropolitano.
d) La variación negativa de $ 4,915,908.24 del rubro de Bienes Muebles, se debe a la depuración contable, derivado de la conciliación que se está realizando con la sección de Mobiliario de esta Unidad.
e) La variación negativa de $ 128,690.79 del rubro de Activos Intangibles, se debe a la depuración contable, derivado de la conciliación que se está realizando con la sección de Mobiliario de esta Unidad.
f) La variación positiva por $ 10,108,285.97, del rubro Activos Diferidos, se debe a los registros correspondientes al presente ejercicio de los gastos que se tienen pendientes de regularización presupuestal.

CONCEPTO	SALDO INICIAL	CARGOS DEL PERIODO	ABONOS DEL PERIODO	SALDO FINAL	VARIACIÓN DEL PERIODO
ACTIVO	**986,986,338.57**	**373,090,552.99**	**322,742,721.72**	**1,037,334,169.84**	**50,347,831.27**
Activo Circulante	**324,128,984.27**	**357,781,293.48**	**312,435,551.92**	**369,474,725.83**	**45,345,741.56**
Efectivo y Equivalentes	323,713,422.12	355,098,787.11	310,418,029.05	368,394,180.18	44,680,758.06
Derechos a Recibir Efectivo o Equivalentes	415,562.15	2,682,506.37	2,017,522.87	1,080,545.65	664,983.50
Activo No Circulante	**662,857,354.30**	**15,309,259.51**	**10,307,169.80**	**667,859,444.01**	**5,002,089.71**
Inversiones Financieras a Largo Plazo	13,299,074.39	0.62	61,597.85	13,237,477.16	(61,597.23)
Derechos a Recibir Efectivo o Equivalentes a Largo Plazo	313,406.48			313,406.48	
Bienes Inmuebles, Infraestructura y Construcciones en Proceso	330,151,194.66			330,151,194.66	
Bienes Muebles	102,455,993.24	347,370.76	5,263,279.00	97,540,085.00	(4,915,908.24)
Activos Intangibles	10,054,738.55	0.02	128,690.81	9,926,047.76	(128,690.79)
Depreciación, Deterioro y Amortización Acumulada de Bienes	(744,894.22)			(744,894.22)	
Activos Diferidos	203,096,636.71	14,961,888.11	4,853,602.14	213,204,922.68	10,108,285.97
Otros Activos no Circulantes	4,231,204.49			4,231,204.49	

9.- Fideicomisos, Mandatos y Análogos

Con base a la circular SH/086/15, fueron solicitados registrar e incorporar los saldos recibidos de los fideicomisos FIDEFIM y Fondo Metropolitano por un monto total de $ 94,495,721.64, sin embargo en el presente ejercicio se han realizado las afectaciones correspondientes, por lo que al 31 de marzo de 2018 se tiene un saldo en esta cuenta de $ 11,261,789.14

TIPO	MONTO
Fideicomisos, Mandatos y Contratos Análogos.	
Fondo Metropolitano	$ 168,930.42
Fondo FIDEFIM	11,092,858.72
Total	**$ 11,261,789.14**

10.- Reporte de la Recaudación

(No Aplica)

11.- Información sobre la Deuda y el Reporte Analítico de la Deuda

(No Aplica)

12.- Calificaciones Otorgadas

(No Aplica)

13.- Proceso de Mejora

a) Principales Políticas de Control Interno

- Manual de Procedimientos: Nos indica los procedimientos que debemos seguir de forma ordenada en el desarrollo de las actividades; evitando duplicidad de esfuerzos.
- Ley General de Contabilidad Gubernamental (LGCG): Nos establece los criterios generales que rigen la contabilidad gubernamental y la emisión de información financiera, incluyendo la presupuestaria y programática en forma razonable y transparente.
- Normatividad Contable: Tiene por objeto efectuar el registro contable de los recursos públicos y la preparación de informes financieros de forma armonizada, que dan transparencia para la interpretación, evaluación, fiscalización y entrega de informes; regulando las operaciones contables.
- Normas Presupuestarias: Nos indica cómo se ejecuta el gasto público, administrándolo con eficiencia, eficacia, economía, transparencia y honradez, para rendir cuentas de los recursos públicos, así mismo contribuir a fortalecer la armonización presupuestaria y contable.

b) Medidas de Desempeño Financiero, Metas y Alcance

1.- Se continúa trabajando en el cambio trascendental que es el proceso de armonización contable para atender en tiempo y forma el nuevo esquema de la contabilidad gubernamental, y generando así los beneficios en materia de información financiera, transparencia y rendición de cuentas.

14.- Información por Segmentos

(No Aplica)

15.- Eventos Posteriores al Cierre

(No Aplica)

16.- Partes Relacionadas

"No existen partes relacionadas que pudieran ejercer influencia significativa sobre la toma de decisiones financieras y operativas"

17.- Responsabilidad sobre la Presentación Razonable de la Información Contable

"Bajo protesta de decir verdad declaramos que los Estados Financieros y sus Notas, son razonablemente correctos y son responsabilidad del emisor"

GOBIERNO DEL ESTADO DE CHIAPAS

CHIAPAS NOS UNE

GOBIERNO CONSTITUCIONAL DEL ESTADO DE CHIAPAS

SECRETARÍA DE HACIENDA

SISTEMA CONTABLE 2018

RELACIÓN DE CUENTAS BANCARIAS PRODUCTIVAS ESPECÍFICAS

DEL 1o. DE ENERO AL 31 DE MARZO DE 2018

Fecha: 25/04/2018

FONDO, PROGRAMA O CONVENIO	DATOS DE LA CUENTA BANCARIA		
	INSTITUCIÓN BANCARIA	NÚMERO DE CUENTA	TIPO DE CUENTA

NO APLICA

Lic. María Teresa Camacho Paniagua
Jefe de la Unidad de Apoyo Administrativo

C.P. Rosario Hernández Jiménez
Jefe del Área de Recursos Financieros y Contabilidad

"Bajo protesta de decir verdad declaramos que los Estados Financieros y sus notas, son razonablemente correctos y son responsabilidad del emisor".

SISTEMA CONTABLE 2018

RELACIÓN DE BIENES QUE COMPONEN SU PATRIMONIO

Cuenta Pública al 31 de marzo de 2018

Hora: 12:27:41p. m.
Fecha: 25/04/2018

Código	Descripción del Bien	Valor en Libros
1231	Terrenos	209,576,532.81
1231 111A0109 0001	Predio "Parque recreativo en Cintalapa, Chiapas".	4,100,000.00
1231 111A0109 0002	Predio en Palenque, Chiapas.	6,842,448.00
1231 111A0109 0003	Derechos Litigiosos Adjudicatario.	130,000,000.00
1231 111A0109 0004	Predio denominado Monterrey.	2,000,000.00
1231 111A0109 0005	Predio cruce Fronterizo Nuevo Orizaba.	11,000,000.00
1231 14000100 0001	12212 01 Adq. de Predio para Construcción de Inmueble en Comitán Chiapas (AD 55532)	15,000.00
1231 14000104 0001	9 Héctareas de terreno vialidad libramiento norte oriente (213)	32,400,000.00
1231 14000108 0001	1 Fracción de predio municiop de Huixtla reubicación de garita Viva México. (213)	4,750,000.00
1231 14000108 0002	Obra ramal América libre s/memo dp/1296/2008 (213)	625,000.00
1231 14000108 0003	Obra rama América libre s/memo dp1294/08 (213)	210,000.00
1231 14000108 0004	Obra ramal América libre s/memo dp/1292/08 (213)	52,000.00
1231 14000108 0005	Obra ramal América libre s/memo dp/1291/08 (213)	162,000.00
1231 14000108 0006	Obra ramal América libre s/memo dp/1290/08 (213)	110,000.00
1231 14000108 0007	Obra ramal América libre s/memo dp/1289/08 (213)	37,000.00
1231 14000108 0008	Obra ramal América libre s/memo dp/1288/08 (213)	42,594.36
1231 14000108 0009	Obra ramal América librre s/memo dp/1268/08 (213)	1,200,000.00
1231 14000108 0010	Obra ramal América libre s/memo dp/1268/08 (213)	550,000.00
1231 14000108 0011	Obra ramal América libre s/memo dp/1268/08 (213)	2,450,000.00
1231 14000108 0012	Obra ramal América libre s/memo dp/1298/08 (213)	160,000.00
1231 14000108 0013	Obra ramal América libre s/memo/1297/08 (213)	420,000.00
1231 14000108 0014	Obra ramal América libre s/memo/1295/08 (213)	92,747.86
1231 14000108 0015	Obra ramal América libre s/memo/1293/08 (213)	74,000.00
1231 14000108 0016	Obra río Coatán s/memo. dp/1345/08 (213)	500,000.00
1231 14000108 0017	Obra ramal América libre s/memo dp/1384/08 (213)	1,000,000.00
1231 14000108 0018	Obra ramal América libre s/memo dp/1383/08 (213)	27,045.74
1231 14000108 0019	Obra ramal América libre s/memo dp/1299/08 (213)	270,000.00
1231 14000108 0020	Parque de la juventud avenida central y 13a. poniente Tuxtla Gutiérrez, Chiapas. (213)	4,055,646.00
1231 14000196 0001	1 Predio el Cascabel	306,500.00
1231 14000196 0002	1 Predio reserv. territorio antiguo aeropuerto	1,050,000.00
1231 14000196 0003	1 Predio sur urbano loma pelona Terán chis.	5,000.00
1231 14000196 0004	1 Predio rustico el Rosario mpio. de Ocosingo	560,000.00
1231 14000196 0005	1 Lote 11 Fracc. Parque Ind. Los pirineos	165,600.00
1231 14000196 0006	1 Lote 2 Fracc. Parque Ind. Los Pirineos	32,874.66
1231 14000196 0007	1 Lote 1 Fracc. los Pirineos	59,292.44
1231 14000196 0008	1 Predio rústico denominado Los Canelos	266,083.47
1231 14000196 0009	1 Predio rústico denominado El Refugio	450,000.00
1231 14000196 0010	1 Predio rústico Los Canelos	306,985.48
1231 14000196 0011	1 Predio rústico urb. Plan de Ayala 8-00 hs.	96,000.00
1231 14000196 0012	1 Predio rústico urb. en Plan de Ayala 3250 M2.	137,895.00

Código	Descripción del Bien	Valor en Libros
1231 14000196 0013	1 Predio granja Sta. Cecilia San Cristobal	546,105.00
1231 14000196 0014	Lote 3 parque industrial Los Pirineos.	343.98
1231 14000196 0015	Lote 4 parque industrial Los Pirineos	3,996.11
1231 14000196 0016	Lote 5 Parque industrial Los Pirineos	325.02
1231 14000196 0017	Lote 6, 7 y 8 parque industrial Los Pirineos.	419.69
1231 14000196 0018	Lote 9 y 10 parque industrial Los Pirineos	18,000.00
1231 14000196 0019	12212 01 Predio Vialidad norte oriente (AD 55532)	855,630.00
1231 14000196 0020	12212 01 Predio vialidad norte oriente (AD 55532)	1,500,000.00
1231 14000196 0021	12212 01 Predio urbano la calle Hidalgo (AD 55532)	20,000.00
1231 14000196 0022	12212 01 JN Dr. Rafael P. Gamboa decreto 210 (AD 55532)	35,000.00
1231 14000196 0023	12212 01 Predio KM. 1 Libertad Mpio. de Palenque (AD 55532)	15,000.00
1233	Edificios no Habitacionales	119,677,208.85
1233 111A0109 0002	Derechos Litigiosos Adjudicatario.	14,500,000.00
1233 111A0160 0001	Centro de Recaudación Local en Acapetahua, Chiapas.	426,712.00
1233 111A0165 0001	Edificio de Ingresos.	19,935,349.00
1233 111A0180 0001	Coordinación Regional de Recaudación en Tuxtla Gutiérrez, Chiapas.	3,418,027.00
1233 111A0182 0001	Edificio Plaza.	19,513,578.37
1233 111A0187 0001	Coordinación Regional de Recaudación en Palenque, Chiapas.	817,300.00
1233 14000100 0001	Edificio ubicado en boulevard Belisario dominguez No. 2270 (Edificio) (213)	9,094,360.26
1233 14000103 0001	Edificio 2a. oriente sur No. 130	499,500.00
1233 14000104 0001	Edificio Nafinsa 9a. poniente y 9a. norte No. 987 (Tuxtla Gutiérrez) edificio 2008 (213)	13,686,305.84
1233 14000108 0001	Edificio ubicado en calle continente africano lote 16 manzana 01 col. continental cd. (213)	940,000.00
1233 14000108 0002	Casa habitación y solar (superficie de 639.84 mts. 3a. av. norte oriente No. 230 Tgz. (213)	8,000,000.00
1233 14000160 0001	Edificio 2a. Norte Oriente No. 605 (Direcc. Geog. Est. e Informaciòn)	1,601,156.00
1233 14000181 0001	12211 01 Inmueble de 500M2, Puerto Arista Mpio. de Tonala, Chis. (AD 55532)	150,000.00
1233 14000192 0001	Unidad admva. Tapachula (213)	10,413,980.63
1233 14000192 0002	Unidad admva. San cristobal de las casas, Chiapas (213)	11,716,157.75
1233 14000193 0001	Unidad admva. de Yajalón (213)	4,474,782.00
1233 14000196 0001	Edificio en av, central Villaflores. (213)	300,000.00
1233 14000196 0002	12211 01 Inmueble en Bochil Chiapas (AD 55532)	40,000.00
1233 14000196 0003	12211 01 Inmueble Municipio de Simojovel Chiapas (AD 55532)	150,000.00
1239	Otros Bienes Inmuebles	897,453.00
1239 32000132 0001	Centro de Recaudacion Local en Salto de Agua	422,195.00
1239 32000191 0001	Delegacion de Ingresos en Motozintla	475,258.00
1241	Mobiliario y Equipo de Administración	74,422,275.57
1241 111A0100 0001	3 BANCAS TANDEN DE 3 PLAZAS.	5,123.25
1241 111A0100 0003	1 CIZALLAS PARA LAMINA.	1,539.01
1241 111A0100 0005	1 CELDA CON ENTREPAÑOS.	3,156.75
1241 111A0100 0006	5 ESCALERAS DE ALUMINIO.	6,720.60
1241 111A0100 0007	9 SILLONES EJECUTIVOS.	16,683.05
1241 111A0100 0008	1 STAND QUICK COUNTER	3,783.50

SISTEMA CONTABLE 2018

RELACIÓN DE BIENES QUE COMPONEN SU PATRIMONIO

Cuenta Pública al 31 de marzo de 2018

Hora: 12:27:41p. m.
Fecha: 25/04/2018

Código	Descripción del Bien	Valor en Libros
1241 111A0100 0010	1 VITRINA PARA DIRECTORIO DE 1X.90 METROS.	1,380.00
1241 111A0100 0017	1 DESTRUCTOR DE PAPELES.	15,568.30
1241 111A0100 0018	1 ENGRAPADORA SKREEBA MOD. 117.	1,859.55
1241 111A0100 0024	1 TURNO MATIC.	9,028.19
1241 111A0101 0009	01 Mostrador de Madera 2.55 X 0.60 x 1.00, con gaveta, cerradura y un entrepaño en el centro, Fact. 520	2,450.65
1241 111A0101 0010	4 MODULOS PARA RECEPCION.	28,520.00
1241 111A0101 0011	7 MAMPARAS PROFESIONALES.	76,475.00
1241 111A0101 0015	09 ESCRITORIOS EJECUTIVOS.	14,334.75
1241 111A0102 0001	5 MODULOS DE RECEPCION.	44,142.18
1241 111A0102 0004	1 MUEBLES DE MADERA PARA COMPUTADORAS.	3,001.50
1241 111A0102 0007	1 CAJA FUERTE.	3,211.95
1241 111A0102 0009	05 MODULOS DE ATENCION E INFORMACION AL PUBLICO.	31,442.15
1241 111A0102 0021	1 GUILLOTINA.	1,671.50
1241 111A0103 0001	07 Sillon ejecutivo secretarial Fact.11162 y 10774	13,198.19
1241 111A0103 0002	2 MAMPARAS.	8,740.00
1241 111A0103 0006	2 CIZALLAS ELECTRICAS.	10,798.50
1241 111A0103 0009	1 SALA CHANTELLE 1, 2 y 3 PLAZAS.	22,880.01
1241 111A0103 0020	1 CAJA FUERTE.	2,971.49
1241 111A0104 0003	2 ARCHIVEROS METALICO 16 GABETAS.	10,925.00
1241 111A0104 0029	1 SILLON EJECUTIVO C/CAB. ALTO INSTENSITI.	2,862.05
1241 111A0104 0034	1 CAJA FUERTE MARCA MAMUSA	3,500.00
1241 111A0105 0001	01 Mesa Auxiliar de estructura tubular esmaltada, Fact. 01414	9,021.74
1241 111A0105 0006	2 CAJAS FUERTE MARCA MAMUSA.	7,387.00
1241 111A0105 0016	1 MAQUINA DE ESCRIBIR ELECTRONICA PORTATIL SPLENDID MCA. OLYMPIA.	2,183.85
1241 111A0105 0020	2 MESAS DE TRABAJO EN MELANINA.	5,931.58
1241 111A0105 0030	1 DESTRUCTOR DE DOCUMENTOS MOD-2400.	11,523.00
1241 111A0105 0044	7 ESCRITORIOS EJECUTIVOS METALICOS MCA. OFIMAC.	16,220.75
1241 111A0105 0045	1 GABINETE METALICO 60 x 40 x 25 CMS.	1,842.99
1241 111A0105 0046	1 EQUIPO BIOMETRICO P/CONTROL DE ACCESO Y ASISTENCIA.	14,978.75
1241 111A0105 0049	1 TELEVISOR DE PLASMA DE 42" MCA. PHILIPS.	34,984.15
1241 111A0105 0050	1 LIBRERO DE MADERA AGLOMERADA MCA. ROAL.	6,009.00
1241 111A0106 0007	09 Cizallas DW-007.	58,995.00
1241 111A0106 0012	05 Display Exihibidor C/3 paneles modulares, F-17861 y 18029	34,068.75
1241 111A0106 0021	13 Cajas fuertes modelo ca-70 mca. mamusa.	50,635.00
1241 111A0106 0022	19 Jaulas de resguardos.	122,797.00
1241 111A0106 0024	1 Caja Fuerte Mca-Strong modelo car-60.	3,571.38
1241 111A0106 0026	2 Gabinetes metálicos estructura tubular.	10,103.90
1241 111A0106 0036	01 Sistema indicador de turnos mod. T2C2, Fact. 1775	8,245.50
1241 111A0107 0001	1 Guillotina Clásica.	3,340.75
1241 111A0107 0005	1 Centro modular analista.	2,852.00
1241 111A0107 0009	4 Bancas de 3 plazas.	7,705.63

SISTEMA CONTABLE 2018

RELACIÓN DE BIENES QUE COMPONEN SU PATRIMONIO

Cuenta Pública al 31 de marzo de 2018

Hora: 12:27:41p. m.
Fecha: 25/04/2018

Código	Descripción del Bien	Valor en Libros
1241 111A0107 0016	1 Centro modular peninsular ejecutivo con base circular.	5,656.17
1241 111A0107 0021	3 Cizallas dewalt para lámina.	19,665.00
1241 111A0107 0025	1 Silla Ejecutiva.	3,999.00
1241 111A0108 0008	02 Escritorio ejecutivo modelo Ig-4, de 1.60x.70x.75 metros. Fact. 3840.	5,554.50
1241 111A0108 0010	12 Módulos ensamblados modelo Ge-15, con 2 mesas operativas rectangulares mod. Ge-14. fact.3841.	34,927.80
1241 111A0108 0017	1 Engrapadora de metal marca perfer.	4,600.00
1241 111A0108 0019	4 Centro modular gota base cilindrica director de 1.80x.75m modelo 6002 marca ofimagen.	29,685.40
1241 111A0108 0021	4 Trituradora fellowes PS60. factura 1711 (2), 1712 (1).	8,282.37
1241 111A0108 0022	1 Sillón ejecutivo piel vinil negro modelo L-500 L.Luxo.	1,963.53
1241 111A0108 0026	1 Silla ejecutiva nimbus. factura No. 1711.	4,798.80
1241 111A0108 0033	56 Escritorios diagonales de 1.20x1.20 m/Estación de trabajo de 1.20x1.20 fact. 4703.	271,600.00
1241 111A0108 0035	31 Pedestales móviles con rodajas color wengue-girs. fact. 4703	67,271.55
1241 111A0108 0036	16 Pedestales fijos con cubierta de .50 m. con 2 gavetas wengue-gris. fact. 4703.	61,272.00
1241 111A0108 0037	5 Estaciones de trabajo ergonómicas de 1.60x1.20 m. wengue-gris fact. 4703.	33,830.10
1241 111A0108 0038	4 Extensiones rectas de 1.60 m. con cristal fact. 4703.	27,064.08
1241 111A0108 0039	2 Extensiones rectas de 1.40 m. con cristal fact. 4703.	12,892.64
1241 111A0108 0040	7 Archiveros horizontales con 2 gavetas wengue-gris. fact. 4703.	36,192.80
1241 111A0108 0041	8 Archiveros horizontales con 2 puertas abatibles wengue-gris. fact. 4703.	30,636.00
1241 111A0108 0044	1 Extación ergonómica de trabajo de 1.20x1.40 m. diagonal wengue-gris. fact. 4703.	5,080.47
1241 111A0108 0045	1 Estación ergonómica de trabajo de 1.40x1.20 m. diagonal wengue-gris. fact. 4703.	3,957.15
1241 111A0108 0046	7 Archileford giratorio de 1.48 m. de alto para lefords wengue. fact. 4703.	85,559.81
1241 111A0108 0047	3 Mesas rectangulares de trabajo de 1.40x.60 m. patas de metal wengue gris. fact. 4703.	9,152.49
1241 111A0108 0048	6 Mesas rectangulares de trabajo de 1.20x.60 m. patas de metal wengue-gris. fact. 4703.	14,475.48
1241 111A0108 0049	11 Mesas rectangulares de trabajo de 1.00x.60 m. patas de metal wengue-gris fact. 4703.	26,538.38
1241 111A0108 0051	36 Sillas secretariales giratorias F-4703	109,177.56
1241 111A0108 0052	6 Sillas Gerencial tapizada con respaldo en malla y base cromada tela negra. fact. 4703.	26,268.36
1241 111A0108 0053	14 Sillas Gerenciales de visita con respaldo de malla y base cromada, tela negra. fact. 4703.	29,262.94
1241 111A0108 0054	2 Sillas Ejecutivas con respaldo alto/cabecera, tela negra. fact. 4703.	8,664.90
1241 111A0108 0055	4 Sillas ejecutivas de visita con base de trineo, tela negra. fact. 4703.	9,371.52
1241 111A0109 0005	1 Arco detector de metales 2 zonas c/base p/fijar al piso safety zone2 N/S ASZ3957" ranger fact 8082	43,400.00
1241 111A0109 0006	1 Escritorio Secretarial metálico con 1 gaveta papelera y 1 de archivo, cerradura gral. fact. 0377	2,300.00
1241 111A0109 0007	1 Archivero metálico de 4 gavetas tamaño oficio con rieles p/archivo. fact. 0377.	2,535.00
1241 111A0109 0008	1 Escritorio peninsular de 1.80 x .70 x.75 mts. Mod. 428	2,659.38
1241 111A0109 0009	1 Escritorio peninsular de 1.40 X .60 X .75 mts. Mod. 432	1,931.95
1241 111A0109 0012	1 Gabinete papelero de 1.80 x .88 x .42 mts. color caoba Mod. 770	4,962.86
1241 111A0109 0013	1 Librero 1.80 mts. color caoba/negro Mod. 512	3,210.02

Código	Descripción del Bien	Valor en Libros
1241 111A0109 0015	1 Sillón ejecutivo color negro línea luxo Mod. L-500	1,963.52
1241 111A0109 0016	1 Archivo de 4 gavetas color caoba/negro línea alfa	4,179.92
1241 111A0109 0017	1 Centro modular gota director de 1.80 mts. Mod. 602	8,163.49
1241 111A0109 0018	1 Sillón ejecutivo c/brazos integrados en piel Mod. 1130	2,659.20
1241 111A0109 0025	1 Centro modular gota base cilindrica mod. 602 color caoba/negro L/basse	8,163.49
1241 111A0109 0028	1 Sillón ejecutivo respaldo alto mod. 2005 Mca. Offiho	1,975.60
1241 111A0109 0034	19 Escritorios diagonales de 1.20x1.20 m./Estación de trabajo de 1.20x1.20 fact. 4769 y 4873.	92,150.00
1241 111A0109 0036	43 Pedestales móviles con rodajas color wengue-gris fact. 4769 y 4873.	93,312.05
1241 111A0109 0037	2 Pedestales fijos con cubierta de 50 m. con 2 gavetas wengue-gris. fact. 4769 y 4873.	7,659.00
1241 111A0109 0038	13 Estaciones de trabajo con cajones de $ 2,219.50 c/u F-4769	28,853.50
1241 111A0109 0039	20 Pedestales móviles con rodajas y cubierta superior pequeña wengue-gris. fact. 4873.	46,801.00
1241 111A0109 0040	2 Estaciones de trabajo ergonómicas de 1.60x1.20 m. wengue-gris. fact. 4769.	13,532.04
1241 111A0109 0041	4 Libreros Ofimagen S/S de $ 4,212.45 c/u F-4769	16,849.80
1241 111A0109 0042	2 Libreros Ofimagen S/S de $ 2,935.95 c/u F-4769	5,871.90
1241 111A0109 0043	1 Archivero orizontal con 2 gavetas wengue-gris. fact. 4769.	5,170.40
1241 111A0109 0045	1 Librero alto de puertas completas de 1.80 m. wengue-gris. fact. 4769.	6,708.52
1241 111A0109 0046	1 Librero alto de puertas inferiores de 1.80 m. wengue-gris. fact. 4769.	5,744.25
1241 111A0109 0047	1 Librero alto con puertas sup. de cristal y bajas de melamina de 1.80 m. wengue-gris fact. 4769.	9,637.57
1241 111A0109 0048	1 Archileford giratorio de 1.48 m. de alto para lefords wengue. fact. 4769.	12,222.83
1241 111A0109 0049	5 Mesas rectangulares de trabajo de 1.40x.70 m. patas de metal wengue-gris fact. 4769.	16,779.55
1241 111A0109 0050	34 Mesas rectangulares de trabajo de 1.20x.60 m. patas de metal wengue-gris. fact. 4769 y 4873.	82,027.72
1241 111A0109 0051	1 Mesa rectangular de trabajo de 1.60x.60m. patas de melamina caoba-negro (para unión). fact.4769	2,737.33
1241 111A0109 0052	1 Mesa rectangular de trabajo de 2.00x1.00 m. patas de melamina wengue. fact. 4873	4,794.35
1241 111A0109 0053	2 Mesas rectang. de trabajo de .80x.60x.75 m. patas de melamina wengue (sala juntas). fact. 4873	4,190.92
1241 111A0109 0054	7 Mesas de Trabajo Ofimagen de $ 2,095.01 F-4769	14,665.07
1241 111A0109 0055	1 Mesa redonda de 1.20 m. con base cilindrica wengue-gris. fact. 4769.	3,383.30
1241 111A0109 0057	1 Archivero horizontal de 4 gavetas caoba-negro fact. 4769.	7,465.97
1241 111A0109 0058	1 Archivero horizontal de 4 gavetas wengue fact. 4873.	7,465.97
1241 111A0109 0059	31 Sillas secretariales con base cromada y brazos ajustables tela negra fact. 4769 y 4873	94,014.01
1241 111A0109 0060	2 Sillas Gerenciales tapizada con respaldo en malla y base cromada tela negra. fact. 4769 y 4873	8,756.12
1241 111A0109 0061	2 Sillas gerenciales de visita con respaldo de malla y base cromada, tela negra. fact. 4769.	4,180.42
1241 111A0109 0063	1 Sillón ejecutivo respaldo alto con mecanísmo de contacto permanente café. fact. 4769.	6,301.05
1241 111A0109 0064	6 Sillones ejecutivos de visita en tactopiel café. fact. 4873.	33,844.50
1241 111A0109 0065	1 Sofá de 1 plaza en gamuza italiana café. fact. 4769.	8,589.35
1241 111A0109 0066	1 Sofá de 2 plazas en gamuza italiana café fact. 4769.	10,565.10

Código	Descripción del Bien	Valor en Libros
1241 111A0109 0067	1 Sofá de 3 plazas gamuza italiana café. fact. 4769.	13,651.02
1241 111A0109 0068	1 Sofá de 2 plazas mod. SO2 en tela negra. fact. 4873.	8,680.10
1241 111A0109 0069	1 Sofá de 3 plazas modelo SO3 en tela negra fact. 4873.	9,805.02
1241 111A0109 0070	2 Bancas de 4 plazas en respaldo perforado y asiento en tela negra. fact. 4769.	9,894.60
1241 111A0109 0080	1 Librero alto de .80x.35x1.80 m. con 5 entrepaños color gris. fact. 4879.	3,702.00
1241 111A0109 0082	1 Archivero vertical de 4 gavetas color caoba/negro mod. 490 linea alfa. fact. 4988.	3,942.13
1241 111A0109 0085	1 Copiadora personal PC170 4 CPM	3,269.00
1241 111A0109 0086	1 Sofa de 3 plazas diseño italiano tapizado en vinipel gamuza mod. DN3. fact. 5340.	10,920.81
1241 111A0109 0087	01 Estación de trabajo ergonómica de 1.60x1.20, con extensión recta de melamina y cristal y portateclado de 0.55 cm, Fact. 4786	14,407.84
1241 111A0109 0090	2 Libreros abiertos medio sin puertas 80x.35x.20 color chocolate linea tecno.	6,510.14
1241 111A0109 0091	1 Mesa circular de 1.00 mts. mod. G12 MCI100 color chocolate linea tecno. fact. 4786.	2,808.30
1241 111A0109 0094	1 Mesa redonda de 1.20 mts. color caoba/negro linea alfa mod. 536. fact. 4786	2,808.30
1241 111A0109 0095	1 Librero medio s/puerta s/cubierta color wengue linea tecno mod. G12 LME80SPSC. fact. 4786.	3,255.07
1241 111A0109 0101	1 Sillón ejecutivo piel vinil color negro linea luxo mod. L-500. fact. 4844.	1,963.53
1241 111A0109 0103	1 Centro modular peninsular ejecutivo color caoba/negro mod. 412 fact. 5184.	6,080.59
1241 111A0109 0106	2 Archivero de 4 gavetas color arce/gris L/imagen. fact. 4783.	8,422.38
1241 111A0109 0107	2 Libreros de piso con 5 entrepaños color caoba L/base mod. 6GC8LCOSP. fact. 4783	6,095.00
1241 111A0110 0004	1 Sillón ejecutivo mod. SI-84 con pistón neumático altura ajustable factura 6379.	2,602.49
1241 111A0110 0012	4 Centro modular en L. 1.60 mts. de frente y 1.60 mts. profundidad. fact. 11083.	11,495.72
1241 111A0110 0014	1 Credenza 2 gabetas 1.60 mts. de frente y 0.50 de fondo. factura No. 11083.	2,045.26
1241 111A0110 0016	1 Centro Modular Peninsular Director base cilindrica mca. gabesa. factura No. 11084.	6,005.62
1241 111A0110 0017	4 Gabinetes acabado laminado color cerezo, repisas ajustables. factura No. 11084.	11,341.08
1241 111A0110 0019	3 Escritorios Semiejecutivos L. 1.60 de ancho y 1.80 profundidad mca. Gabesa factura No. 11085.	8,003.23
1241 111A0110 0024	4 Cizallas makita p/lámina 1.3 mm. JS-1300 factura No. 13510.	18,478.12
1241 111A0110 0025	3 Caja fuerte tesoro y puerta int. proteg. contra fgo y horadación, acero laminado. fact. 1268,65-66	20,079.20
1241 111A0110 0028	1 Mod. 003 Centro modular peninsular de 1.80 X 2.20 X .75/1.80 Factura No. 6537,6543.	12,261.63
1241 111A0110 0034	1 Centro modular gota base cilindrica ejecutivo compuesto de escritorio ergonómico. fact. 6565.	16,149.52
1241 111A0110 0038	1 Mueble especial p/archivo y almacenamiento de doctos. lefort. 1.80 m. c/5 chapas. fact. 6567	6,343.75
1241 111A0110 0039	2 Sillón ejecutivo promo. fact. 6567	9,280.00
1241 111A0110 0042	2 Escritorios ejecutivos c/gabetas lapicera y 1 archivo c/cerradura de melamina. fact. 11491.	6,020.40
1241 111A0110 0043	2 Sillones ejecutivos respaldo alto acojinado de hule espuma alta densidad. fact. 11491.	4,635.36
1241 111A0110 0046	1 Juego de sala 3-2-1 pzas. acojinado hule espuma alta densidad tapizado piel mca. albar fact. 11492	7,765.91
1241 111A0110 0047	1 Credenza ejecutiva de madera c/gabeta lapicera 1 de archivero fact. 11492.	3,761.76
1241 111A0110 0049	2 Escaleras convertibles de tijera de 4.5 fact. 13669.	5,445.08

SISTEMA CONTABLE 2018

RELACIÓN DE BIENES QUE COMPONEN SU PATRIMONIO

Cuenta Pública al 31 de marzo de 2018

Hora: 12:27:41p. m.
Fecha: 25/04/2018

Código	Descripción del Bien	Valor en Libros
1241 111A0110 0050	5 Mesas de trabajo c/cubierta en melanina medidas de 2.40 x 1.20 x 0.75 Mts. Mca. Jneermesh	38,425.00
1241 111A0111 0004	08 Archiveros metálicos vertical de 4 gavetas de 1.35 cms. de alto x .46 de frente., Factura 773.	17,364.74
1241 111A0112 0001	12 Anaqueles metálicos tipo esqueleto de 7 charolas. factura 12778.	28,743.96
1241 111A0113 0006	82 Módulos individuales de 120x60x120, de 1 cubierta y 2 soportes en 28 mm. 1 faldon en 16 mm etc. factura 1513 pol. 12PD10362.	434,698.40
1241 111A0113 0007	14 Archiveros horizontales 4 gavetas de 88x54x126 cm, costa de 1 cubierta y 2 soportes 28 mm etc. factura 1513 pol. 12PD10362.	139,014.40
1241 111A0113 0008	52 Archiveros verticales de 2 gavetas de 49.5x60x75 cm. consta 1 cubierta y 2 soportes en 28 mm etc. factura 1513 pol. 12PD10362	310,346.40
1241 111A0113 0009	14 Estantes metálicos fabricada en acero de alto calibre pintura exótica en polvo electrostático. factura 1513, pol. 12PD10362.	83,165.04
1241 111A0113 0010	14 Despachadores de agua eléctrico con base en polipropileno de alta densidad enfriador y calentador. factura 1513 pol. 12PD10362.	40,583.76
1241 111A0114 0004	1 Archivero multigavetas color maple, modelo m305, marca italia, requisición No. 167. factura A1422, pol. 09PD10444.	2,837.36
1241 111A0114 0005	1 Módulo Stand mostrador incluye material impreso y rotulación. factura A14310 pol. 11PD10439.	3,074.00
1241 111A0114 0006	7 Configuraciones cruceta linea spazio marca gebesa compuesta por 4 pedestales, 2 gavetas papeleras, 1 archivo 4 mamp. a piso de 110 cms. de alto color maple. fact. 1874 pol. 11PD10586	176,577.52
1241 111A0114 0008	1 Escritorio ejecutivo stila maple estruct. aluminio modelo M716. factura A1874, pol. 11PD10586.	5,642.24
1241 111A0114 0010	1 Mesa de juntas ejecutiva maple modelo 118XL, melamina termofusionada de 28 mm. de espesor. fact. 1874, pol. 11PD10586.	6,565.60
1241 111A0114 0012	5 Archiveros orizont. 3 gavetas color platino linea global cubierta fabricado a base de melamina de acero al carbon. fact. A1874. pol. 11PD10586.	28,205.40
1241 111A0114 0015	3 Mesas abatibles folding tablenogal estructura de aluminio modelo 217 linea Italia. factura A1874, pol. 11PD10586.	8,219.76
1241 111A0115 0004	3 Módulos de atención portátiles, armables según diseño y medidas, acabados mat. cubierto en formaica base madera comprimida incluye rotulación, fact. 121 pol. 06PD10417.	12,152.16
1241 111A0115 0050	1 Archivero comercial de 4 cajones, suspensión deslizante con cojinetes de bola de acero de 3 piezas color negro 52"A x 18" An x 25# P. fact. 113 pol. 08PD10426.	5,428.80
1241 111A0115 0052	1 Archivero metálico vertical de 4 gavetas color arena L/PM La Piedad, código A-9161, factura No. 7730 pol. 10PD10429	3,077.86
1241 111A0197 0002	03 GUILLOTINAS ELECTRICAS PARA LAMINA.	11,467.80
1241 111A0197 0004	06 ESCRITORIOS EJECUTIVOS.	8,613.50
1241 111A0197 0005	01 ESCRITORIO SECRETARIAL.	1,976.05
1241 111A0197 0006	08 Sillón Ejecutivo Giratorio	11,868.00
1241 111A0197 0017	1 MESA PARA PROYECTOR.	1,021.20
1241 111A0197 0020	1 MUEBLE DE MADERA PARA TV. CON RODAJAS.	6,670.00
1241 111A0197 0024	2 ESCALERAS DE ALUMINIO.	2,525.40
1241 111A0197 0027	32 Escritorio ejecutivo	40,192.40
1241 111A0197 0030	1 GUILLOTINA.	1,592.75
1241 111A0197 0033	1 MAQUINA DE ESCRIBIR ELECTRICA.	2,817.50
1241 111A0197 0036	1 MAQUINA PERFORADORA PERFLEX.	5,166.95
1241 111A0198 0001	03 Credenza No. Inv. 2040005000520, 2040005000810 y 2040005000915	6,972.45
1241 111A0198 0002	34 Escritorio Secretarial Fact. 15989 - 15990	47,683.67

SISTEMA CONTABLE 2018

RELACIÓN DE BIENES QUE COMPONEN SU PATRIMONIO

Cuenta Pública al 31 de marzo de 2018

Hora: 12:27:41p. m.
Fecha: 25/04/2018

Código	Descripción del Bien	Valor en Libros
1241 111A0198 0004	01 Mesa de Trabajo de Madera No. Inv. 2040005020002	2,145.90
1241 111A0198 0006	1 ESCRITORIO EJECUTIVO.	1,408.75
1241 111A0198 0007	135 Archivero Vertical de 4 Gavetas, Fact. 15989-90	201,256.50
1241 111A0198 0013	1 ESTUDIO PARA TELEVISION.	4,485.00
1241 111A0198 0019	08 Guillotina S/S, Fact. 2185	8,974.87
1241 111A0198 0020	18 ESCRITORIOS SEMIEJECUTIVOS.	35,983.80
1241 111A0198 0023	22 ESCRITORIOS SEMIEJECUTIVOS.	49,335.00
1241 111A0198 0024	27 SILLONES EJECUTIVOS.	39,179.97
1241 111A0198 0025	04 RECIBIDORES DE TRES PLAZAS.	5,520.00
1241 111A0198 0028	2 ESCALERAS DE ALUMINIO.	6,900.00
1241 111A0198 0030	1 CAJA FUERTE.	2,510.45
1241 111A0199 0001	1 GABINETE METALICO UNIVERSAL.	2,866.95
1241 111A0199 0002	04 SILLONES EJECUTIVOS.	8,335.20
1241 111A0199 0003	02 SILLONES FIJOS DE VISITA.	2,806.00
1241 111A0199 0005	38 ESCRITORIOS.	87,723.65
1241 111A0199 0007	2 CREDENZAS.	11,146.35
1241 111A0199 0010	1 LIBRERO.	4,600.00
1241 111A0199 0013	1 VITRINA PARA MEDICAMENTOS Y MATERIAL DE CURACION.	1,213.25
1241 111A0199 0023	2 PIZARRONES DE CORCHO.	1,518.92
1241 131A0100 0025	1 Juego de sala de 3,2 y 1 plaza mod. danuvio	5,367.51
1241 131A0100 0027	1 Mesa de madera mod. 8011 mca. napoles	2,702.50
1241 131A0100 0028	1 Sillón ejecutivo giratorio mod.. 2408 mod. diplay	1,928.20
1241 131A0100 0029	1 Escritorio peninsular ejecutivo	2,342.32
1241 131A0100 0030	1 Puente unión p/juego peninsular	1,403.86
1241 131A0100 0037	1 Escritorio secretarial mod. E120 fact.21597 cofoce	2,173.50
1241 131A0100 0041	1 Archivero de madera mod. 806 napoles fact.22779	3,547.64
1241 131A0101 0005	1 MAQUINA DE ESCRIBIR ELECT. MOD. CONFORTYPE MCA. OLIMPYA.	5,794.85
1241 131A0101 0014	1 MESA CIRCULAR.	6,964.40
1241 131A0101 0015	1 LIBRERO CON CERRADURA.	2,102.26
1241 131A0101 0016	1 ARCHIVERO VERTICAL DE 2 GAVETAS.	3,680.00
1241 131A0101 0020	1 GABINETE UNIVERSAL.	3,519.00
1241 131A0101 0023	1 Mesa prince shell cherry	2,389.00
1241 131A0101 0025	1 Fax mod. 275 mca. brother	2,201.10
1241 131A0101 0035	1 Gabinete 100 x 40 x180 de 32mm kukulkán fact. 1835	3,335.00
1241 131A0101 0036	1 Escritorio peninsular de 32mm fact. 1885	5,066.93
1241 131A0101 0041	3 Conjuntos director con librero fact. 1885	52,078.81
1241 131A0101 0069	1 Mampara tela 40 mm. 120cm x 180 cm. (+/- 3 cm.)	2,978.83
1241 131A0101 0070	31 Mampara tela 40mm 120cms. x 160 cm. (+/- 3 cm.)	85,960.71
1241 131A0101 0071	15 Mamparas tela 40mm x120mm x 240 cm (+/- 3cm.)	52,209.71
1241 131A0101 0072	26 soporte mámpara 25mm. es 120cm. x 120 cm.	45,248.57
1241 131A0101 0073	1 Soporte mámpara 25 mm. es 120 cm. x 150 cm.	2,385.51
1241 131A0101 0074	4 Soportes mámparas 25mm esp. 120 cm. x0130cm.	9,542.06

Código	Descripción del Bien	Valor en Libros
1241 131A0101 0075	2 Soporte mámpara 25mm esp. 120cm x 2.40 cm	6,961.30
1241 131A0101 0076	1 soporte Mámpara 110 cm. x 120 cm (+/- 3cm)	1,500.09
1241 131A0101 0077	1 Mámpara tela 40mm. 1.20 x 1.80 mts. (+/- cm.)	2,978.83
1241 131A0101 0078	31 Mámpara tela 40 mm. 1.20 x 1.60 mts.	85,960.71
1241 131A0101 0080	26 Soporte mámpara 25mm esp. 1.20 x 1	45,248.57
1241 131A0101 0081	1 Soporte mámpara 25mm es 1.20 x 1.50	2,385.51
1241 131A0101 0082	4 Soporte mámpara 25 mm es 1.20 x 2.40	9,542.06
1241 131A0101 0083	2 Soporte mampara 25mm esp. 1.20 x 2.40	6,961.30
1241 131A0101 0084	1soporte mampara 110 cm. x 120 cm. (+/-) ofik	1,500.09
1241 131A0101 0093	2 modulos oper. 75cm. x150cm x80 cm. fact. 25856	8,033.90
1241 131A0101 0108	1 tablero para periodico mural 1.80 x 1.50 fact. 127	1,500.00
1241 131A0101 0112	1 Esquinero cofoce	4,500.00
1241 131A0101 0113	1 Jgo. de sala tastipiel cofoce.	9,370.00
1241 131A0101 0139	2 Gavinetes melamínicos sin puertas cofoce.	3,277.50
1241 131A0101 0140	1 Gavineta melamínico de 16 mm. con puertas corrediza cofoce.	3,197.00
1241 131A0101 0145	1 Máquina de escribir electrónica mod. confortype cofoce.	6,438.85
1241 131A0102 0007	1 MESA AUXILIAR.	2,811.75
1241 131A0102 0009	3 MODULOS PARA COMPUTADORAS.	21,668.76
1241 131A0102 0010	3 LIBREROS HORIZONTALES.	7,058.37
1241 131A0102 0024	1 Librero tipo credenza melaminico de 16 mm cofoce	4,370.00
1241 131A0102 0025	1 Gabinete melaminico de 16mm color encino de 090x .40 cofoce	3,231.50
1241 131A0102 0031	2 Destructoras de documentos mca.BGC mod. 80 cofoce	3,500.42
1241 131A0102 0032	2 Máquinas de café mca. wittenborg bomba flojet y kit cofoce	25,772.58
1241 131A0104 0015	1 Estante 3.40 mts. fact. 0042	2,932.50
1241 131A0104 0018	1 Estante de 1.79 mts. fact. 0052	1,955.00
1241 131A0104 0025	1 modulos operativos f/36139	4,462.00
1241 131A0104 0026	2 Archiveros modular 2 gavetas f/36139	3,509.80
1241 131A0105 0002	Escritorio Secretarial Mca. ROAL S/M y S/S Inv. 2010305000098 / INPROSEP	3,013.00
1241 131A0105 0004	3 Mesas de trabajo	8,897.37
1241 131A0105 0007	1 Escritorio ejecutivo	2,317.25
1241 131A0105 0009	3 Carros p/computadora	5,601.93
1241 131A0106 0002	05 ESCRITORIOS LIGHT 16MM 120 X 70 H 75 CON CAJONERA STATUS POR IMP. $ 2,516.67 C/U / INPROSEP	15,100.03
1241 131A0106 0003	08 LIBRERO H220 100.3 X 40 C/6 ENTREPA 2 PUERTAS POR IMP. $ 5,010.91 C/U / INPROSEP	40,087.25
1241 131A0107 0001	1 Conjunto de director mca. roal color caoba	21,074.21
1241 131A0107 0002	1 Sillón directivo giratorio mca. sedia mod. 3750SYC	9,931.77
1241 131A0107 0003	2 Sillones de visita fijo mca. sedia mod. 3752	16,561.10
1241 131A0107 0011	3 Conjuntos ejecutivos mca. roal color caoba	58,441.29
1241 131A0107 0012	1 Sillón ejecutivo color negro respaldo alto mca. ergo mod. 3791	5,354.70
1241 131A0107 0014	18 Juegos secretarial escuadra mca. roal linea suprema	83,423.76
1241 131A0107 0017	3 Conjuntos semiejecutivos mca. roal color caoba	55,505.34
1241 131A0107 0020	1 Gabinete universal metalico mca. carsa mod. CA-07	4,140.00

SISTEMA CONTABLE 2018

RELACIÓN DE BIENES QUE COMPONEN SU PATRIMONIO

Cuenta Pública al 31 de marzo de 2018

Hora: 12:27:41p. m.
Fecha: 25/04/2018

Código	Descripción del Bien	Valor en Libros
1241 131A0107 0023	05 Escritorio semiejecutivo Roal E-160C, Fact. 1296	22,662.35
1241 131A0107 0024	37 Archivero de 4 gavetas mca. roal mod. A-4C, Fact. 1296	176,451.15
1241 131A0107 0026	3 Libreros mca. roal mod. LI-195C color caoba	13,785.96
1241 131A0107 0027	3 Escritorios secretarial mca. roal mod. E-120C	11,533.53
1241 131A0107 0029	18 Mesas de trabajo rectangular c/archivero de 3 gavetas c/rodajas y 2 gromets p/cable mca. Roal, Fact. 1297	72,463.32
1241 131A0107 0032	4 Anaqueles metalicos mca. roal tipo esqueleto	7,319.52
1241 131A0107 0033	1 Mesa de trabajo rectangular mca. roal mod. mes-tra 160C color caoba	2,664.18
1241 131A0107 0036	5 Escritorios secretarial mca. roal mod. eco-3	13,219.70
1241 131A0107 0039	1 Sala de juntas modular mca. roal linea comodity sin modelo	35,018.74
1241 131A0107 0041	2 Centros de entretenimiento mca. roal mod. GSC	6,012.46
1241 131A0107 0042	1 Juego semiejecutivo mca. roal linea suprema de 1.60 color negro/caoba	7,945.32
1241 131A0107 0043	08 Archiveros triple uiversal mca. roal mod. A-3GCN, Fact. 1299	19,601.36
1241 131A0107 0057	1 Mod. 692 escritorio de 1.60 M. con 2 gavetas color caoba-negro L/imagen	3,392.50
1241 131A0107 0072	1 Guillotina torativa de 13" x 17" mca. perfex	2,158.55
1241 131A0107 0088	1 Camara Digital Sony Mod dsc-w70/sc Serie 8401116	4,989.01
1241 131A0107 0089	1 Camara Digital Sony Mod dsc-w70/sc Serie 8401118	4,989.01
1241 131A0107 0090	1 Camara digital Sony Mod dsc-w70/sc Serie 8401112	4,989.02
1241 131A0107 0099	1 Mesa de trabajo Mca Roal color nogro /peral rectangular	3,898.50
1241 131A0107 0105	1 pza encuadernadora y perforadora 100% Metalica modelo dual twin mca gbc serie mw321070119	7,670.51
1241 131A0107 0111	2 Camaras Digitales sony mod dsc-w70 series 8401115/2420875	7,798.00
1241 131A0107 0123	1 Escritorio semiejecutivo de madera Mod. E-16 DM-2C	3,993.49
1241 131A0107 0124	1 Credenza semiejecutiva de madera Mod. C-16 MD	2,543.34
1241 131A0107 0125	1 Sillón ejecutivo giratorio Mod. 2408 Mca. Dipay Fortuna	2,078.18
1241 131A0107 0126	3 Escritorio Secretarial de Madera Mod. E-12 Mca. Roal	7,663.49
1241 131A0107 0127	1 Escritorio Semiejecutivo de Madera Roal Mod. E-16 DM	2,944.00
1241 131A0107 0129	1 Escritorio Secretarial Mca. Roal Mod. e-12 DM	2,518.50
1241 131A0107 0130	2 Archivero Vertical de Madera Mca. Roal Mod. A-3/G	4,358.50
1241 131A0107 0142	Equipo educacional y recreativo (compromiso)	35,020.92
1241 131A0107 0147	1 Perforadora/encuadernadora dual twein bin fact.6052005342	5,667.63
1241 131A0107 0166	1 Control remot-A-24 volts. de aire acond. minisplit carrier F-3457	2,484.00
1241 131A0107 0188	10 Archiveros status 4 gav. f-8258 y 8259	50,440.30
1241 131A0107 0202	1 Modulo operativo panal mod.1 fact.8258 y 8259	5,675.53
1241 131A0107 0209	1 Conjunto director ergo 200x200 fact.8258 y 8259	10,827.27
1241 131A0107 0215	1 Conjunto director ergo 200x200 fact8258 y 8259	10,827.27
1241 131A0107 0218	1 Conjunto director ergo 200x200 fact. 8258 y 8259	10,827.27
1241 131A0107 0221	1 Conjuto director señior 200x200 fact.8258 y 8259	9,297.31
1241 131A0107 0222	1 Librero h220 100.3x40 c/entre peños fact. 8258 y 8259	5,343.38
1241 131A0107 0223	1 Librero m220 100.3x40 c/cajones fact.8258 y 8259	6,095.76
1241 131A0107 0235	1 Sillon statis de 2 plazas fact.8258 y 8259	2,904.78
1241 131A0107 0236	1 Sillon status de 3 plazas fact. 8258 y 8259	3,689.27
1241 131A0107 0250	01 SILLÓN EJECUTIVO PIEL ITALIA IMP. DE $ 2,699.00 / INPROSEP	2,699.00

Código	Descripción del Bien	Valor en Libros
1241 131A0108 0002	Escritorio Mca. Gebesa Mod. NOVA s/s No. Inv.2130108000013 / INPROSEP	3,187.52
1241 131A0108 0003	Escritorio Mca. Gebesa Mod. NOVA s/s No. Inv.2130108000014 / INPROSEP	3,187.53
1241 131A0108 0009	7 Escritorios lagth 16mm 120x60 fact. 09475	19,022.09
1241 131A0108 0057	1 Silla nimbus con aluminio	3,499.00
1241 131A0108 0058	2 Archiveros de 4 gavetas metálicos color negro	5,270.00
1241 131A0108 0059	17 Conjunto Ejecutivo peninsular 1.80 mts peral negro / COFAS	4,017.00
1241 131A0108 0060	05 Mesa para sala de juntas de 25 mm sop/3120 x 240 / COFAS	3,647.62
1241 131A0109 0002	01 Centro modular analista 1.60 x .70 x .75 lateral con faldón y portateclado, corredizo y pedestal color negro / COFAS	57,500.00
1241 131A0109 0003	05 Pzas. Centro Modular analista de 1.60 x .70 x .75 color negro, marca Gebesa / COFAS	14,375.00
1241 131A0109 0004	11 Computadoras portátil mca. HP Compaq 6730b series: SCNU93882SY, SCNU93884X2, SCNU938842H, SCNU93884GL, SCNU93882PD, SCNU93881GQ, SCNU93884WN, SCNU93897OO, SCNU93896ZT, SCNU938972Y / COFAS	192,912.50
1241 131A0109 0005	10 Computadora de escritorio HP Compaq DC7900SFF Series CPU: MXJ912049O, MXJ912049L, MXJ912049X, MXJ912049Y, MXJ9120481, MXJ9120489, MXJ912048K, MXJ912048X, MXJ912048Y, MXJ91204C0 / COFAS	151,685.00
1241 131A0109 0006	09 Impresora Lasr HP Mod. Lasr Jet p1505 Series: VND3G40597, VND3G40585, NVD3G40611, VND3G40590, VND3G40602, VND3G40598, VND3G40609, VND3G40583, VND3G40591 / COFAS	25,357.50
1241 131A0109 0007	01 Video Proyector EPSON Mod. Powerlite 78c Serie XGA(1024X768) (CODECOA) O.P.3764 / COFAS	18,963.50
1241 131A0109 0008	10 No Break Mca. PSH Technology Mod. Psh650 Series: E090201233, E090201334, E090101235, E090201954, E090201955, E090201956 / COFAS	20,700.00
1241 131A0110 0001	24 Escritorios metálicos 1.20 2 gavetas cubierta color caoba y cuerpo arena L/Iron LP.	80,391.60
1241 131A0110 0002	27 Estantes metálicos 4 puntos de 1.80 m. con 5 entrepaños de 90 x 30 m. color arena L/Iron LP.	38,275.47
1241 131A0110 0004	1 Gabinete universal metálico de 1.80 m. color arena L/Iron LP.	4,675.54
1241 131A0110 0007	1 Sistema modular escritorio metálico de 1.20 x .70 x 0.75 m. C/2 gavetas, cubierta color caoba con pvc negro.	5,762.04
1241 131A0110 0008	1 Caja fuerte con rotary de 25 x 25 x 25 cm. L/seguridad.	5,904.35
1241 131A0110 0010	5 Modulos operativos de escritorio metálico de 1.20 x .75 x .75 m. c/2 gavetas, cubierta color caoba.	28,810.20
1241 131A0110 0011	2 Cajas fuertes c/rotary de 22 x 25 x 22 cm. L/seguridad.	15,928.02
1241 131A0110 0012	1 Caja fuerte c/rotary de 22 x 25 x 22 cm. L/seguridad.	5,904.35
1241 131A0110 0013	28 Escritorio metálico secretarial c/librero, Mod. N27A, Fact. 9874	85,000.16
1241 131A0110 0014	32 Cajas fuertes c/tombola o rotary mca. strong.	160,686.08
1241 131A0110 0016	32 Jaulas para resguardo de efectos valorados estructural tipo estante de 1.80 mts. de alto x 0.90 mts. de ancho x 45 mts. de fondo, Fact. 246	145,566.08
1241 131A0110 0017	01 Archivero vertical de 3 gavetas color pera / COFAS	4,297.56
1241 131A0110 0018	01 Archivero vertical de 4 gavetas color pera / COFAS	5,081.65
1241 131A0110 0019	01 Archivero vertical de 4 gavetas color pera / COFAS	5,081.65
1241 131A0110 0020	01 Archivero vertical de 4 gavetas color pera / COFAS	5,081.65
1241 131A0110 0021	01 Archivero vertical de 4 gavetas color pera / COFAS	5,081.65
1241 131A0110 0022	01 Archivero vertical de 4 gavetas color pera / COFAS	5,081.65
1241 131A0110 0023	01 Archivero vertical de 4 gavetas color pera / COFAS	5,081.65

SISTEMA CONTABLE 2018

RELACIÓN DE BIENES QUE COMPONEN SU PATRIMONIO

Cuenta Pública al 31 de marzo de 2018

Hora: 12:27:41p. m.
Fecha: 25/04/2018

Código	Descripción del Bien	Valor en Libros
1241 131A0110 0024	01 Archivero vertical de 4 gavetas color pera / COFAS	5,081.65
1241 131A0110 0025	01 Archivero vertical de 4 gavetas color pera / COFAS	5,081.64
1241 131A0110 0026	01 Banca de tres plazas / COFAS	3,549.77
1241 131A0111 0002	Mesa Rectangular (Transferencia) / INPROSEP	2,436.50
1241 131A0111 0003	5 Archiveros (Transferencia) / INPROSEP	12,996.05
1241 131A0111 0004	01 Escritorio Ejecutivo / INPROSEP	4,754.10
1241 131A0115 0002	2 Sillones Ejecutivos con Respaldo Tapizado/OCV Palenque	11,261.28
1241 131A0115 0003	1 Conjunto Ejecutivo consta de Escritorio Peninsular, Puente, Credenza con Pedestal/OCV Palenque.	7,109.08
1241 131A0115 0004	1 Mesa para Sala de Juntas Cubierta en Doble Grosor con Moldadura Plástica y Estructura Reforzada/OCV Palenque.	5,398.65
1241 131A0115 0005	3 Centros Modulares Analistas/OCV Palenque.	9,494.62
1241 131A0115 0006	3 Archiveros Metálicos Verticales de 4 Gavetas Fabricado en Acero/OCV Palenque.	9,233.59
1241 131A0115 0007	8 Escritorios de Trabajo/Inst. para el Desarrollo del Turismo Aéreo en el Estado.	47,072.94
1241 131A0115 0008	2 Sillones de Trabajo/Inst. para el Desarrollo del Turismo Aéreo en el Estado.	3,767.33
1241 131A0116 0002	1 Trituradora EX14-06 Swingline 14 Capacidad 6 Galones Tritura CD´S, Tarjetas, Clips Y Grapas Factura C1179 / Sría. de Planeación, Gestión Pub. y Prog. de Gobierno	4,498.50
1241 131A0196 0011	01 Mesa para Sala de Juntas, Fact. SAG.5709 No. Inv. 2100004005724	3,612.57
1241 131A0196 0091	3 Lotes de mesa bceo vinario rural fact.455	4,107.95
1241 131A0196 0098	1 Escritorio ejecutivo marca rivera fact.6939 p/u $792.36	792.36
1241 131A0196 0109	2 Escrit. semi-eject. mca. nacional fact. 518	3,939.13
1241 131A0196 0111	1 Sillón semi-eject. fact. 1926	800.25
1241 131A0196 0112	|1 Comoda octavada fact. 348	1,650.00
1241 131A0196 0113	1 Sala mod. equipo fact. 349A	2,420.00
1241 131A0196 0118	1 Escritorio ejecutivo mca. steele fact. 3955	3,385.38
1241 131A0196 0123	1 Mueble para horno y 2 estantes fact. 103 y fact. 77	1,376.00
1241 131A0196 0126	1 Comoda fact. 153	1,500.00
1241 131A0196 0132	1 Juego de mesa 1 capa fact. 4980	999.00
1241 131A0196 0138	5 Archiveros metálicos con 4 gavetas fact. 478	3,824.12
1241 131A0196 0139	1 Mesa de juntas ovalada fact. 478	2,019.96
1241 131A0196 0140	1 Escritorio ejecutivo fact. 481	3,057.28
1241 131A0196 0141	1 Juego de sala mod. 2-1-1- fact. 75	2,450.00
1241 131A0196 0151	1 Escritorio ejecutivo de madera fact. 154	1,707.20
1241 131A0196 0152	01 Archivero c/3 gavetas Fact. SAG.5600 No. Inv. 2100004000996	1,109.68
1241 131A0196 0154	1 Sillón enbasador ofik fact. 008	853.60
1241 131A0196 0157	1 Archivero 3 gav. lin roble fact. 2058	2,134.00
1241 131A0196 0158	1 Archivero con caja fact,. 7521	1,628.00
1241 131A0196 0160	Sillas director mod. h-2385h fact. A08162	1,340.01
1241 131A0196 0207	1 Juego de sillas una mesa sombrilla 6gf fact.386	1,817.43
1241 131A0196 0223	1 Destructor de documentos m-sherdox fact.1937	3,089.00
1241 131A0196 0225	1 Destructor de documentos fact.2682	1,903.61
1241 131A0196 0232	01 Trituradora de Papel GBC, Serie GF-05557, Fact. 7303, No. Inv. 2100004001189	5,229.05

Código	Descripción del Bien	Valor en Libros
1241 131A0197 0003	01 Sillón ejecutivo giratorio No. Inv. 2040005001762	1,518.00
1241 131A0197 0008	1 Credenza mdt mod. n34 001 monaco fact.11258	2,400.00
1241 131A0197 0009	2 Escritorios mod. ofix fact.3107	3,565.00
1241 131A0197 0018	1 Sala mod. color nogal fact. 2600	20,728.30
1241 131A0197 0019	1 Mesa de centro color nogal fact.2600	1,902.47
1241 131A0197 0025	1 Caja de seguridad electronica fact.622	4,508.00
1241 131A0197 0027	14 Archivero metálico c/4 gavetas Mca. Ofic, costo $ 1,070.65 c/u	14,989.10
1241 131A0198 0001	1 Mesa de trabajo	2,145.90
1241 131A0198 0011	02 Escritorios PM steele Fact. 19372	4,436.70
1241 131A0199 0001	SILLON EJECUTIVO.	48,502.48
1241 131A0199 0002	2 SILLONES SEMIEJECUTIVOS.	37,272.46
1241 131A0199 0003	1 BATERIA DE 2 PLAZAS.	4,353.67
1241 131A0199 0005	5 ARCHIVEROS MODULARES VERTICABLES.	54,937.34
1241 131A0199 0006	14 ESCRITORIOS SECRETARIALES.	60,584.40
1241 131A0199 0007	5 CREDENZAS.	46,380.69
1241 131A0199 0008	1 REPOSED.	3,500.00
1241 131A0199 0009	MESAS.	9,294.05
1241 131A0199 0010	ESCRITORIOS EJECUTIVOS.	55,851.73
1241 131A0199 0011	ACRILETA.	5,504.31
1241 131A0199 0012	LIBREROS.	45,634.64
1241 131A0199 0013	ESCRITORIOS SEMIEJECUTIVOS.	36,544.74
1241 131A0199 0014	ESCRITORIO AUXILIAR DE MADERA.	42,713.60
1241 131A0199 0015	JUEGO DE SALA.	18,364.23
1241 131A0199 0016	MESA DE CENTRO.	6,300.00
1241 131A0199 0017	SILLON FIJO P/VISITA.	12,688.73
1241 131A0199 0018	SILLON SECRETARIAL EJECUTIVO.	4,932.45
1241 131A0199 0020	1 ESTUCHE LEROY.	6,019.76
1241 131A0199 0025	GUILLOTINA.	2,600.02
1241 131A0199 0031	1 ADAPTADOR FLASH.	2,839.35
1241 131A0199 0032	1 TARJETA DE MEMORIA.	1,980.30
1241 131A0199 0040	IMPRESORA LASSER.	5,584.51
1241 131A0199 0050	1 Escritorio ejecutivo	1,449.00
1241 131A0199 0051	1 Escritorio ejec. 1.80 2 gav. fact. 4714	2,618.72
1241 131A0199 0053	1 Escritorio secretarial 1.20 fact. 4714	5,237.45
1241 131A0199 0059	1 Sillón ejec. respaldo alto c/vino fact. 4743	1,638.29
1241 131A0199 0061	2 Archiveros de 4 gavetas mca. ofik fact. 4985 p/u $2,326.81	2,326.81
1241 131A0199 0063	3 Mesas int. haigh tech fact. 1832	6,831.00
1241 131A0199 0064	07 Mesas int. haigh tech mod. fact. 1832 p/u $ 1,288.00	9,016.00
1241 131A0199 0065	14 haig tech misil mueble p/computadora fact. 125	4,494.86
1241 131A0199 0066	44 Archiveros de 4 gavetas met. fact. 412 p/u. $ 1,909.00	83,996.00
1241 13581515 0002	1 Pza Rack Intellinet de 19 Pulgadas, 4 Postes 48 U.R. Metal Negro/Sría. de Planeación, Gestión Pub. y Prog. de Gobierno	9,276.16
1241 311A0100 0005	1 Impresora laser a color Hewlett Packard	58,768.45

Código	Descripción del Bien	Valor en Libros
1241 311A0100 0006	3 Computadoras portatiles Omnibook	132,207.45
1241 311A0100 0007	06 Impresoras de matriz Epson LQ-2180	35,852.40
1241 311A0100 0010	02 Impresoras de inyecciòn Hewlett Packard	4,555.28
1241 311A0100 0012	02 CD Writer 9600SE SCSI externo Mca. HP Mod. 9600SE, Fcat. 3175	11,310.26
1241 311A0100 0013	2 Unidades de respaldos CD. Writter	11,309.22
1241 311A0101 0001	1 Computadora	10,883.14
1241 311A0101 0002	20 Computadora marca ACER Verition, Fact. 6905-13820 y 1097.	399,594.25
1241 311A0101 0004	14 Impresora marac EPSON Mod. LQ2180, LX300 y PRO1100, Fact. 83, 10197 y 13820	119,061.08
1241 311A0101 0006	1 CD. Writer Hewlett	5,901.32
1241 311A0101 0007	5 Concentradores	38,151.25
1241 311A0101 0008	3 Switch	17,743.57
1241 311A0101 0009	2 Scanner	5,029.34
1241 311A0102 0001	39 Computadoras	683,514.00
1241 311A0102 0003	41 Impresoras	148,101.85
1241 311A0102 0005	5 Switch	74,635.00
1241 311A0103 0003	05 Computadora COMPAQ EVO D510 Fact. 1504-1505	53,250.75
1241 311A0103 0004	16 Switch 3COM SUPER STACK 3 BASELINE, Fact. 2507	131,837.92
1241 311A0103 0006	34 Impresora multifuncional Laser Fact. 14570, 1050 y 1051.	441,213.32
1241 311A0103 0007	08 Notebook Hewlett COMPAQ NX9010	263,175.20
1241 311A0103 0008	2 Lectores de codigos	25,384.09
1241 311A0103 0009	66 C.P.U.	801,053.64
1241 311A0104 0002	09 Computadoras portatil HP Compaq Business Notebook	272,569.28
1241 311A0104 0005	3 Switch còdigo 3C17900 Mod. Com.	23,142.84
1241 311A0104 0006	02 Impresoras laser Mca. Kyo cera mita Mod. FS-1020	37,881.00
1241 311A0104 0009	12 impresora Hewlett Packard Laserjet 1300N NP-Q1335A, Fact.1266	71,777.25
1241 311A0104 0010	15 Computadora HP Compaq Business Dektop DC7100CMT, Fact. 4029 y 20579	329,880.55
1241 311A0104 0012	1 Impresora Lasser HP Color Lasser Jet 4650DN	32,378.25
1241 311A0104 0013	4 Servidores HP Proliant ML-370	889,249.00
1241 311A0104 0017	06 Equipo inalámbrico Mca. Proxim Fact. 0069-0070 y 0071	128,800.00
1241 311A0104 0018	6 Impresoras Mod-FS-120D	20,355.00
1241 311A0104 0019	Servidor Hp Proliam ML-570	4,211.48
1241 311A0104 0020	02 Word Statiòn Mod. XW8200 S- 2UA50207DH y 2UA50207F6, Fact. 1368	136,850.00
1241 311A0104 0021	3 Baseline Swich N/P3C16475	7,587.00
1241 311A0104 0023	1 Estacion Mca. Sokkia	74,071.50
1241 311A0104 0024	1 Statiòn Geodesica Mca. Astech	233,910.00
1241 311A0104 0026	2 Palm uso topografico Mod. CF-P1	35,627.00
1241 311A0105 0001	06 No Break SOLA BASIC, MICRO SR INET 500, Fact. 3006	6,762.00
1241 311A0105 0002	1 No Break Mod. Smart 3000 Net	17,968.75
1241 311A0105 0003	14 No Break Tripp Lite OMNISMART, Fact. 4667 y 4891	85,499.05
1241 311A0105 0005	2 Impresoras de inyecciòn de tinta Mod. Deskjet	7,955.70
1241 311A0105 0006	7 Impresoras Lasser Mod. Laserjet 1320	201,307.50

Código	Descripción del Bien	Valor en Libros
1241 311A0105 0007	09 Scaner HP SCANJET 4070, Fact. 4900 y 6183	16,171.30
1241 311A0105 0008	14 Scanner Mod. I40	190,382.50
1241 311A0105 0010	05 Impresora HP DESJET 450CBI, Fact. 5021 y 6134	16,394.40
1241 311A0105 0011	3 Impresoras Lasser MOd. Laserjet 2420D	40,779.00
1241 311A0105 0012	07 Servidor Mod. Proliant ML 350 G4, Fact. 5036 y 5037	595,010.00
1241 311A0105 0013	19 Computadora Mod. Busines Desktop DC7100 HP, Fact. 4386 a 4389	417,553.50
1241 311A0105 0014	18 Computadora Portátil HP NOTEBOOK NX82, Fact. 5041 y 6134.	455,340.20
1241 311A0105 0015	1 Servidor HP Proliant ML-570	424,867.50
1241 311A0105 0016	06 Servidor HP Proliant ML-330 G3 Fact. 1436 y 1000	408,480.00
1241 311A0105 0017	30 Impresora matriz Mca. EPSON, Mod. FX-890 Fact. 5245	127,650.00
1241 311A0105 0018	01 Computadora portatil HP Compac NX6120 Business Notebook	27,013.50
1241 311A0105 0019	01 Servidor HP Proliant ML370 G4 N/P 374489-001, Fact. 22872 y 22873	88,357.06
1241 311A0105 0024	01 Impresora HP Laserjet 2550L, S-CNGHH13305 Fact. 4847, No. Inv. 2040005017523	5,717.08
1241 311A0105 0025	03 Unidad de Respaldo Tripp Lite OMNISMART 500, Fact. 5502	5,951.25
1241 311A0105 0026	01 Impresora HP OFFICCEJET 7410, S-MY487D808Z, Fact. 5579 No. Inv. 2040005018613	6,900.00
1241 311A0105 0027	01 Switch Mca. 3Com. Mod. Baseline S-03000/YK4W6ZEC15926, Fact- 7664, No. Inv.2040006003225	3,306.25
1241 311A0105 0028	1 Switch Mca. Cisco Mod. Catalyst	21,355.50
1241 311A0105 0030	21 Computadora personal Mod. DC7600 Business PC CMT Mca. HP Compaq, Fact. 6216, 6217 y 6218	404,231.28
1241 311A0105 0032	05 Computadora Mod. DC7600 Business Mca HP, Fact. 6131	94,328.75
1241 311A0105 0034	275 Lector Biométrico Digital Mod. Fact. 4852 - 4853	753,089.00
1241 311A0106 0001	10 Computadora Mod. DC7600 Business Mca. HP Compaq	201,365.00
1241 311A0106 0003	03 Servidor Mod. Proliant ML370 y Mod. Proliant ML350 G4 Mca. HP, Fact. 1699, 1745 y 6861	133,239.00
1241 311A0106 0004	02 Unidades de respaldo de energia Mod. Omnismart 1400, Fact. 7388 y 7417	12,296.95
1241 311A0106 0005	18 Computadoras personales portàtiles Mod. NX6120 Notebook PC Marca HP. Fact. 7291, 7293, 7372, 7375 y 6860.	399,584.75
1241 311A0106 0006	1 Impresora Mod. Color Laserjet 4700DN Mca. HP	42,475.23
1241 311A0106 0007	31 Impresoras Laserjet 1320 Mca. HP, Fact. 7373	167,732.10
1241 311A0106 0008	32 Scaner Mod. Scanjet 5590 Mca. HP, Fact. 1693	494,950.00
1241 311A0106 0011	1 Impresora Mod. Laserjet 5550DN MP	86,767.50
1241 311A0106 0012	1 Impresora Mod. Laserjet 9050DN HP	68,390.50
1241 311A0106 0013	2 Computadoras Portatil Mod. Portege R200 Mca. Toshiba	90,245.10
1241 311A0106 0015	1 Computadora Portàtil Mca. Dell Presiciòn M65	32,867.00
1241 311A0106 0017	2 Impresoras Multifuncional de inyecciòn de tinta Mod. Officejet Mca. HP	10,297.10
1241 311A0106 0018	1 Impresora de còdigo de barras Mca. Zebra Mod. TLP-2844	6,269.23
1241 311A0106 0019	1 Computadora Portàtil HP NX6320 Procesador Intel Core Duo	27,600.00
1241 311A0106 0021	25 Impresoras de matriz de puntos Mca. Epsòn FX-890, Fact. 60P12311	114,171.25
1241 311A0107 0001	5 Impresoras laserjet 2015D HP	30,613.00
1241 311A0107 0002	1 Impresora HP Laserjet 2605DN	6,300.00
1241 311A0107 0004	3 Computadoras personales portatil Mod. NX6320 Notebook PC Mca. HP Compaq	78,566.85

Código	Descripción del Bien	Valor en Libros
1241 311A0107 0005	01 Servidor Mca. HP Mod. Proliant ML-370G5, Fact. 2009	132,623.40
1241 311A0107 0006	4 Unidades de respaldo de energìa Mca. Tripplite Mod. Omnismart	21,368.15
1241 311A0107 0007	02 Computadoras Mca. Lanix Mod. 3140, Fact. 4175	29,231.11
1241 311A0107 0009	1 Servidor Mod. Proliant ML350 G5 Mca. HP	122,555.50
1241 311A0107 0010	2 Switch	137,810.94
1241 311A0107 0011	1 Impresora Industrial de PVC Mod. Kiosk Printer	74,729.80
1241 311A0107 0012	1 CPU USFF Dell Optiplex 755	12,904.04
1241 311A0107 0013	1 Impresora Lexmark T640	16,020.65
1241 311A0107 0014	1 Impresora Tèrmica Industria de recibos Smart Mod. TUP992	8,166.15
1241 311A0108 0005	1 Servidor Mca. dell Mod. Poweredge 2900 Factura No. 39675	74,686.40
1241 311A0108 0007	1 Scanner Kodak 40 Factura No. 2304	15,904.50
1241 311A0108 0008	63 Computadora de escritorio Mca. Lanix Mod, Titàn 3140 Facturas No. 0687, 5132 Y 5145	561,862.31
1241 311A0108 0010	37 Computadora de escritorio Mca. Lanix Mod. Titàn 4030 Facturas No. 0697-0699 y 5145	341,800.01
1241 311A0108 0013	01 Unidad de respaldo de energìa Mod. Omnismart 1400 Facturas No. 7980 y 7981	5,324.50
1241 311A0108 0022	1 Servidor Mca. Dell Mod. Power Edge 2900 Factura No. 40939 y 40940	109,722.66
1241 311A0108 0031	18 Video proyector modelos EP-749, factura No. 2475.	147,384.00
1241 311A0108 0032	10 Impresoras Samsung modelo ML-4050N. factura No. 1098.	87,975.00
1241 311A0108 0033	41 Impresoras Samsung modelo ML-2571N. factura No. 1098 y 5133	98,210.00
1241 311A0108 0035	2 Servidores Hp proliant ML 150 generación 5 (450163-001). factura No. 2487.	95,966.58
1241 311A0108 0037	102 Computadoras de escritorio peritón M460 marca Acer. facturas Nos. 2905 a 2911.	973,249.05
1241 311A0108 0039	163 Computadoras portátiles inspirón 1420, facturas nos. 2877 a 2883, 2928, 2929 y 2991.	2,031,428.80
1241 311A0108 0041	2 Computadoras portátiles marca dell modelo latitude D630. facturas 09659 y 09660.	29,543.50
1241 311A0108 0044	5 Impresoras modelo color Laser Jet CP1515N, marca Hp. factura No. 42220 (2).	23,667.00
1241 311A0108 0045	1 Computadora personal marca dell modelo optilex 755 Ultra Small Form Factor. factura No. 42752.	12,233.70
1241 311A0108 0046	2 Lectores de código de barras omnidireccional marca metrologic, modelo 3580 quantum.	8,050.00
1241 311A0108 0047	29 Lectores de código de barras modelo LS9208 marca symbol. factura No. 11634, 02912, 03002 y 03012.	161,752.28
1241 311A0108 0048	12 computadoras portátil mca. dell modelo latitude D830, factura No. 42753.	166,124.40
1241 311A0108 0050	50 Escaner modelo documate 252. facturas Nos. 42756 y 42757.	585,442.00
1241 311A0108 0052	4 Impresoras samsung multifuncional SCX-4725FN. factura No. 1214.	11,418.00
1241 311A0108 0053	2 No break tripp lite omnismart 1400. factura No. 02993.	12,467.06
1241 311A0108 0054	14 Monitores LCD de 17" modelo HTM170FN/P mca. syscom. factura No. 2559.	77,280.00
1241 311A0108 0055	1 Unidad de respaldo modelo smart 2200 net.	11,958.85
1241 311A0108 0059	41 Computadoras personal modelo titán 4010.	402,999.17
1241 311A0108 0060	2 Estaciones de trabajo modelo precisión T-3400.	46,444.45
1241 311A0108 0064	1 Impresoras plotter modelo designjet T1100.	74,715.50
1241 311A0108 0066	1 Equipos multifuncional modelo laserjet CM1312NFi	7,693.50
1241 311A0108 0069	4 Impresoras laser color modelo phaser 6480N	26,119.95

Código	Descripción del Bien	Valor en Libros
1241 311A0108 0070	4 Impresoras laser monocromático modelo phaser 3600N.	34,596.60
1241 311A0108 0077	3 Terminales de biometría de mano.	104,585.61
1241 311A0108 0078	01 Punto de acceso 3 com Wireless 8760 3CRWE876075, Fact. 2671.	6,432.32
1241 311A0108 0080	1 Computadora portátil modelo vaio VGN-SZ69OFN marca sony. factura No. 10726.	31,999.99
1241 311A0108 0081	01 UPS (No break) modelo Omnismart 500, marca tripp lite. Factura No. 10646	22,338.18
1241 311A0108 0085	1 Laptop vaio VGN-TZ37FN/B serie 01-300004430. factura No. 13952.	33,999.00
1241 311A0108 0086	1 Laptop vaio TZ47 procesador intel centrino. factura No. 1356.	41,630.00
1241 311A0108 0087	93 Impresoras Dell Laser 1720 Factura No. 2883	257,749.50
1241 311A0109 0002	2 Computadoras portátiles marca dell modelo latitude E5400.	30,470.40
1241 311A0109 0003	1 Impresora laser color modelo Phaser 6180N.	8,706.65
1241 311A0109 0004	1 Impresora laser monocromática modelo phaser 3600N	8,649.15
1241 311A0109 0006	1 Tarjeta de extensiones digitales marca alcatel.	43,113.56
1241 311A0109 0007	09 Computadora personal Mca. Lanix modelo titán 4010, Fact. 5792, 5793 y 5794	88,574.53
1241 311A0109 0009	03 Impresoras modelo B410 DN marca Oki Data, Fact. 2711	14,725.59
1241 311A0109 0011	36 Computadoras portátiles marca DELL modelo VOSTRO 1520, Fact. 46005	464,094.00
1241 311A0109 0012	42 Lectores biométricos de huella digital modelo U. are U 4500, pantalla c/censor factura No. 48334.	57,371.20
1241 311A0109 0016	4 Impresora laserjet P2035 30ppm.	17,710.00
1241 311A0109 0026	1 Escaner Duplex modelo DR-6050C S-EZ300188 y S-EZ300091	61,248.00
1241 311A0109 0027	2 Switch de 24 puertas modelo 4200G03CR17661-91.	26,140.60
1241 311A0109 0028	1 Servidor marca dell modelo power edge 2900 III gabinete torre. factura No. 45200.	107,018.70
1241 311A0109 0029	1 Computadora portátil modelo elitebook 2530p Notebook Pc marca Hp. factura No. 12563.	27,692.00
1241 311A0109 0030	48 Computadoras portátiles modelo 8530B Notebook Pc marca hp. compaq factura No. 12368.	852,840.00
1241 311A0109 0031	6 Computadoras personal modelo DC7900 bussines Pc Sff marca Hp compaq factura No. 12369.	106,274.02
1241 311A0109 0032	7 Unidades de respaldo modelo omnismart 500 marca tripp lite factura No. 12370.	16,663.50
1241 311A0109 0034	1 Impresora modelo laserjet P40114N marca Hp factura No. 12371.	14,363.50
1241 311A0109 0035	16 Impresoras lasser monocromática modelo P2035 marca Hp factura No. 12371.	67,620.00
1241 311A0109 0036	45 Monitores modelo L1710 marca HP, Factura No. 12372.	137,471.00
1241 311A0109 0041	1 Impresora portátil modelo deskjet H470B marca Hp factura No. 12563.	4,117.00
1241 311A0110 0001	2 Impresoras Hp lasser CP3525DN factura No. 89504.	48,743.20
1241 311A0110 0002	33 Computadoras portátiles marca dell modelo latitude E5400. factura No. 52131	457,216.32
1241 311A0110 0004	2 Impresoras Hp Lasserjet P4015N S-CNDY450975 y S-CNDY844242	32,601.80
1241 311A0110 0005	1 Impresora modelo color laserjet CM1312NFI MFP, marca Hp. factura No. 14381.	7,281.32
1241 311A0110 0006	1 Escaner modelo Hp Scanjet N8420 marca Hp factura No. 14381.	17,782.80
1241 311A0110 0008	4 Computadoras marca Hp modelo Pro 3000 SFF (WG990LA) procesador Intel pentium. factura No. 12236.	43,987.24
1241 311A0110 0011	2 Computadoras portátiles macbook pro apple modelo A1218. factura No. 14234.	47,754.88
1241 311A0110 0012	1 Computadora portátil macbook pro apple modelo A1286. factura No. 14234.	30,502.20

SISTEMA CONTABLE 2018

RELACIÓN DE BIENES QUE COMPONEN SU PATRIMONIO

Cuenta Pública al 31 de marzo de 2018

Hora: 12:27:41p. m.
Fecha: 25/04/2018

Código	Descripción del Bien	Valor en Libros
1241 311A0110 0013	4 Impresoras color lassertjet Hp CP2025N. factura No. 5105.	19,780.44
1241 311A0110 0014	8 Computadoras portátiles ejecutiva modelo ProBook 4320s notebook Pc marca Hp. factura No. 15048.	114,505.92
1241 311A0110 0015	6 Computadoras portátiles básica modelo PorBook 4520s NoteBook Pc. factura No. 15048.	61,883.68
1241 311A0110 0016	1 Impresora modelo Oficcejet 6500 All-In One marca Hp factura No. 15049.	3,445.20
1241 311A0110 0017	2 Impresoras lasser a color modelo lasserjet CP3525DN marca Hp factura No. 15049.	50,898.48
1241 311A0110 0018	1 Escaner modelo scanjet G3110 marca Hp factura No. 15049.	2,447.60
1241 311A0110 0019	1 Escaner Documate tm. 262i marca Xerox factura No. 14757.	15,121.76
1241 311A0110 0020	20 Computadoras portátiles marca dell modelo latitude E5410 factura No. 53371.	259,004.80
1241 311A0110 0022	1 Ruteador Wireless Linksys. factura No. 1699.	6,000.02
1241 311A0110 0023	1 Nobreak 1108 1000VA 600 WA. factura No. 1699.	5,041.29
1241 311A0111 0001	1 Impresora Laser color marca Xerox modelo Phaser 6500N $4769. factura 56739.	5,532.04
1241 311A0111 0007	Monitor, teclado y Mouse Hp Pro 3130, Factura 09569 y 09570.	1,554.40
1241 311A0111 0009	1 Impresora marca Hp modelo CP4525DN. $34646.56 factura No. 13443.	40,190.56
1241 311A0111 0011	1 Computadora marca Hp modelo 8100 Elite, CPU MX101269J, Monitor CNC045QF6B. $11940 fact. No. 13304.	13,850.40
1241 311A0111 0012	1 Nobreak Tripp-lite Omnismart 500, serie 9947JD0OM663800071. $1795. factura No. 13304.	2,082.20
1241 311A0111 0013	1 Impresora Laserjet Pro Hp P1606DN, serie VNB3871097. $3120. factura No. 13304.	3,619.20
1241 311A0111 0015	1 Impresora Laser Monocromàtica Mca. Lexmark Mod. E260DN Factura No. 58837	3,808.28
1241 311A0111 0017	7 Computadora personal Mca. Dell Mod. Optiplex 790 MT. Factura No. 59099.	86,997.68
1241 311A0111 0019	2 Computadoras personales marca dell modelo optiplex 790 Mt. factura 59594.	24,856.48
1241 311A0112 0001	11 Monitores marca dell profesional modelo P2311H, factura 60271.	33,316.36
1241 311A0112 0002	1 Lector Biometrico USB ingreso URU 4500 serie C300EO12783.	2,298.43
1241 311A0113 0002	26 Computadoras de escritorio básicas módelo Pro 8300 Business Pc Elite Mca. Hp Compaq. fact. A0003456 pol 09PD10366	521,023.10
1241 311A0113 0003	1 Escáner de baja velocidad, 25 paginas por minuto modelo Workforce Pro GT-85 Mca. Epsón fact. 3505 pol. 11PD10889.	14,377.85
1241 311A0113 0004	2 Rack Abierto SmartRack de 4 postes de 45Un Mcs. Tripplite. fact. 3554. pol. 11PD10889.	24,870.40
1241 311A0113 0005	65 Computadoras de Escritorio Básica Módelo Pro 6300 Business Pc SFF mca. Hp Compaq. fact. 3571 pol. 11PD10889	927,209.69
1241 311A0113 0006	62 Unidades de respaldo modelo OmniSmart 500 mca. Tripp Lite. fact. 3571 pol. 11PD10889	159,957.52
1241 311A0113 0007	22 Computadoras Portátiles Básicas módelo Probook 4440S Notebook Pc mca. Hp. fact. 3571 pol. 11PD10889	323,113.56
1241 311A0113 0008	27 Impresoras Multifuncional Láser Monocromática modelo Laser Jet Enterprise M525F MFP mca. Hp. fact. 3571 pol. 11PD10889	1,169,972.64
1241 311A0113 0009	3 Servidores Medio tipo Rack modelo DL380p Gen8 marca Hp. fact. 3571 pol. 11PD10889	490,941.36
1241 311A0113 0011	16 Switch Administrable de 48 puertos 10/100/1000 módelo Catalyst 2960S-48TS-L mca. Cisco fact. 3571 pol. 11PD10889	924,396.00
1241 311A0113 0012	3 UPS de doble conversión en Línea SmartOnline módelo SU2200RTXL2UA mca. TrippLite. fact. 3571 pol. 11PD10889,	65,772.00
1241 311A0114 0002	3 Impresoras Laserjet Hp P2035, 30ppm negro No. series VNB3302815, VNB3302830 Y VNB3228261 fact. 245. pol. 05PD10045	36,540.00

Código	Descripción del Bien	Valor en Libros
1241 311A0114 0003	3 Impresoras Laserjet Hp P2035, 30ppm negro No. series VNB3302822, VNB3302823 Y VNB3302829 fact. 244. pol. 05PD10102.	36,540.00
1241 311A0114 0004	40 Equipos Hp AIO 8300, procesador core 15 3470, 4GB en ram, 500GB HDD WIN7PRO64, Monitor 23". factura 1049, pol. 04PD10137.	776,069.68
1241 311A0114 0005	24 Equipos desktop pavilión P6-2302LA CI3 4G 1T WIN 8 DVDSM, Monitor Hp Pav20XI LED 20. factura 1049 pol. 04PD10137.	289,916.79
1241 311A0114 0006	64 Licencias Office 2012 profesional edition. factura 1049. pol. 04PD10137.	497,408.74
1241 311A0114 0007	4 Equipos Hp Laserjet enterprise 500 MFP M525C. factura 1049, pol. 04PD10137.	231,969.56
1241 311A0114 0008	5 Equipos Hp Laserjet P1606DN Duplex 25/26 PPM 32MB USB 2.0. factura 1049. pol. 04PD10137.	24,080.96
1241 311A0114 0009	2 Equipos Hp Scanjet 5590 digital flatbed. factura 1049. pol. 04PD10137.	16,863.41
1241 311A0114 0010	6 Equipos scanner workforce GT-S80 600 DPI 48 BITS USB. factura 1049 pol. 04PD10137.	88,408.29
1241 311A0114 0012	2 Equipos de 48 port 10/10 catalyst 2960S 48 networks sw. factura 1049 pol. 04PD10137.	197,146.92
1241 311A0114 0015	1 Server Hp Proliant DL380P GEN8, con 2 procesadores Intel Xeon E5-2650, memoria ram de DDR3 64GB y 4 discos duros Hp 1.2 TB. fact. 1068 pol. 08PD10470.	219,087.16
1241 311A0114 0016	1 Ups Apc Smartups 2200VA 120V Online, factura 1068 pol. 08PD10470.	20,119.69
1241 311A0114 0017	15 Computadoras de escritorio modelo prodesk 600 G1 SFF Business desktop marca Hp. factura F 00001085 pol. 11PD10648.	231,962.91
1241 311A0115 0017	01 Unidad de respaldo, marca tripp lite, modelo smartpro 2.2 kva, line interactive ups, serie 2350LDOSM701400036, factura F0000127, $24,676.36, OP.2262, póliza 08PD10225, (G).	24,676.36
1241 311A0115 0018	01 Computadora portatil, marca HP, modelo probook 440 G2, serie:CND447G3MN, con portafolio slim, factura F0000197, $16,025.40, OP.2262, póliza 08PD10225, (G).	16,025.40
1241 311A0115 0019	14 Computadoras portátiles marca Dell modelo latitude E3540, fact. 470 pol. 08PD10605	207,368.56
1241 311A0115 0020	13 Computadoras de escritorio marca lenovo modelo THINKCENTRE M83SFF, fact. 0470 pol. 08PD10605.	263,146.00
1241 311A0115 0023	8 Impresoras Laser monocromáticamarca Hp modelo Pro 400 M401DNE, fact. 0470 pol. 08PD10605.	53,360.00
1241 311A0115 0024	8 Escáner marca Hp modelo Scanjet Pro 3000, fact. 0470 pol. 08PD10605	57,452.48
1241 311A0116 0003	100 Impresoras Laser Marca Lexmark Módelo E260DN, factura No. 77, póliza 05PD10179	212,349.60
1241 311A0116 0004	3 Servidores Marca Dell Modelo Power Edge T610, factura 60331 pol. 06PD10217	356,738.28
1241 311A0116 0005	23 Escaner Marca Epson Modelo GT-1500, factura 60332 pol. 06PD10217	102,157.72
1241 311A0116 0010	3 Escaner Marca Kodak Modelo i2420, factura F000849 pol. 07PD100019	44,610.12
1241 311A0116 0011	1 Scaner Marca Kodak Modelo i2420, Serie 55012447, factura 000887, pol. 09PD10252	17,284.00
1241 311A0116 0014	12 Computadoras Portátiles Marca Hp Modelo Probook 440 G3, factura 1009, pol. 12PD10227	181,238.40
1241 311A0117 0002	203 Impresoras Laser Monocromática 35 PPM Modelo LaserJet Pro M401 DNE Marca Hp, Fact. F002853, Pol. 02PD10260	1,218,609.00
1241 311A0117 0003	10 Impresoras de Matriz de Puntos Modelo FX-890 EDG Marca Epson, Fact. F002853 pol. 02PD10260	82,777.60
1241 311A0196 0001	03 Computadora H.P. VECTRA VE, No. Inv. 2040005003297, 2040005003948 y 2040005004719.	41,166.45
1241 311A0196 0002	18 No Break Tripp Lite OMNIPRO Fact. 471	29,762.46

Código	Descripción del Bien	Valor en Libros
1241 311A0196 0003	01 Modem Externo Motorola, Mod. 3456 S-90811335, Fact. 472, No. Inv. 2110008000255	1,342.51
1241 311A0196 0004	10 Impresora Marca EPSON Mod. FX-2170	55,679.50
1241 311A0197 0001	01 No Break Sola Basic MICRO SR 480, S-E99H21178, No. Inv. 2040006004205	2,017.67
1241 311A0197 0002	65 Computadoras.	927,230.07
1241 311A0197 0003	42 No Break Tripp Lite OMNIPRO 675, Fact. 1736, 1973, 2163, 2610, 3826, 4507 y 11239.	85,119.98
1241 311A0197 0005	12 Impresora tipo LaserJet y EPSON FX	59,321.56
1241 311A0197 0008	03 Servidor de impresión Mca. HP, Fact. 810	6,895.40
1241 311A0197 0009	01 Computadora Portátil Notebook THINKPANT	43,986.35
1241 311A0197 0012	07 Concentrador CNET	14,192.91
1241 311A0197 0013	1 Terminal de lectura de código de barra.	22,942.50
1241 311A0197 0016	01 Equipo de proyección con lasser.	34,937.00
1241 311A0197 0017	02 Computadoras portátiles.	64,252.80
1241 311A0197 0018	1 Proyector Infocus.	33,543.66
1241 311A0197 0020	3 Teclados digitales para chapa electrónica.	21,252.00
1241 311A0197 0021	1 Trippie de madera compatible.	3,921.50
1241 311A0198 0001	1 Unidad evaporadora	7,196.76
1241 311A0198 0002	1 Unidad Condensadora	5,079.50
1241 311A0198 0005	1 Sistema de exploraciòn geogràfica portatil	306,575.28
1241 311A0198 0008	1 Impresora de puntos	5,725.64
1241 311A0198 0009	1 Router	46,695.30
1241 311A0198 0010	12 Concentradores Multipuertos	15,649.20
1241 311A0199 0001	16 Computadoras	325,379.30
1241 311A0199 0006	01 Lector de código de barras Marca WELCH ALLYN, Fact. 02148	4,890.38
1241 311A0199 0009	2 Gafas estereoscopicas y emisor	28,115.20
1241 31581116 0002	8 Computadoras Portátiles Media Modelo Probook 440 G3 Marca Hp, factura 600 pol. 11PD10461.	215,760.00
1241 31581116 0003	1 Switch Básico Mca. HP S-CN66GVH0S2 No. Inv. 2110017000050	18,444.00
1241 31581117 0002	04 Impresora Marca HP, Modelo Laserjet Pro M452dw, Fact. 4015 (Logitec)	30,361.84
1241 31581117 0003	08 Impresora Marca HP, Modelo Laserjet Pro M402n, Fact. 4015 (Logitec)	53,146.56
1241 31581117 0004	05 Impresora Láser Marca LEXMARK, Modelo MS610de, Fact. 4015 (Logitec)	109,489.50
1241 31581117 0005	21 Escaner Marca XEROX, Modelo Documate 4440, Fact. 4015 (Logitec)	423,498.60
1241 31581117 0006	01 Impresora Marca HP, Modelo Laserjet Enterprise MS53dn, Fact. 4015 (Logitec)	23,911.66
1241 31581117 0007	01 Acces Point / Repetidor Engenius Wiereless Int. 802 11-N 300 MBPS 800MLW 2 No. Serie 159203940 Factura F 0002167; Pol 02PD10275.	3,065.30
1241 31593316 0002	10 Computadoras Portátiles Media Modelo Probook 440 G3 Marca HP, factura 563. Póliza 10PD10434	207,466.00
1241 331A0100 0001	1 Estacion total optica TT300	179,079.19
1241 331A0100 0002	1 Tripié de aluminio	3,831.80
1241 331A0100 0004	7 Juegos de prisma eclipse con punteria	18,933.60
1241 331A0100 0005	2 Moviles de estaciòn total 4700 con TSC1 y radio interno	404,873.36
1241 331A0100 0006	2 Estuches rigidos de transporte P/4700	9,782.36
1241 331A0100 0007	2 Mochilas 4700 con bastidor rigido para operaciòn RTK	7,325.50

Código	Descripción del Bien	Valor en Libros
1241 331A0100 0008	2 Balizas fijas de 2 Mts. con nivel esferico	4,395.30
1241 331A0100 0009	3 Relojes checadores infos F-1232	117,289.65
1241 331A0100 0010	1 Escritorio Secretarial marca carsa, modelo E-121, inventario 2040005023771, factura 23183/ 1110 Secretaria de Hacienda Oficio No. SH/UAA/03906/2015 / Sría. de Planeación, Gestión Pub. y Prog. de Gobierno	1,265.00
1241 331A0101 0001	1 Computadora Mca. Toshiba Mod. Satelite	30,524.45
1241 331A0101 0003	03 Computadora Mca. Deskpro ENL Procesador P III, Fact. 0666	54,327.02
1241 331A0101 0005	18 Computadoras Mca. Compaq Deskpro	61,105.73
1241 331A0101 0006	01 Impresora Lasserjet 2200 HP, Fact. 0666 No. Inv. 2040005022207	17,825.00
1241 331A0101 0008	02 Computadoras Mca. Compaq M-evo D500 F-0691 memoria 256MB	38,890.70
1241 331A0101 0009	5 Computadoras Mca. Compaq M-EVO 0500 Factura No. 0691	29,353.27
1241 331A0101 0010	01 Computadora portatil SAT Pro-4600 F-11336	32,361.00
1241 331A0101 0011	2 Cañòn de proyecciòn TDP-S2 Factura No. 11338	110,071.42
1241 331A0101 0012	08 Fuente de Poder (UPS) Micro SR800 SOLA BASIC F-11339	17,101.12
1241 331A0101 0013	5 No Break (UPS) Omnismart 1400 F-11339	23,014.37
1241 331A0101 0024	2 Impresoras Mod. Optra C710N F-4701	87,312.60
1241 331A0101 0026	8 Computadoras Mod. EVO 500 M -Compaq F-4075	41,854.24
1241 331A0101 0027	03 Impresoras de inyecciòn Mod. 930 Mca. Hewlett Packard F-4075	7,113.90
1241 331A0101 0032	4 Equipos Compaq Mod. Deskpro en cofoce (A)	19,421.20
1241 331A0101 0033	1 Power Mac G4MHZMON17 Cofoce (A)	44,553.30
1241 331A0101 0034	04 Compaq Deskpro Slim Monitor 15 PIII 733MZ Cofoce (A)	78,356.40
1241 331A0101 0035	1 HP Desdirst Ethermetj 3275 A Cofoce (A)	4,165.30
1241 331A0101 0036	1 CD Writer y omega predetector USB Externo Cofoce (A)	4,197.50
1241 331A0101 0037	01 Concentrador 3COM Oficce Connect TP16C S-7H2F015140. Inv.2110008000459 Fact. 4102	1,371.57
1241 331A0101 0038	1 No. Break sola basic micro srinet 400 EO1115473 fact. 3833/1110 Secretaria de Hacienda Oficio No. SH/UAA/02140/2015 / Sría. de Planeación, Gestión Pub. y Prog. de Gobierno	1,423.70
1241 331A0101 0039	1 Archivero Vertical de 4 Gavetas, inventario número 2040005010683, factura 25851/ 1110 Secretaria de Hacienda Oficio No. SH/UAA/03906/2015 / Sría. de Planeación, Gestión Pub. y Prog. de Gobierno	1,079.85
1241 331A0101 0040	1 Impresora marca Hp modelo Deskjey 930C serie MX12JISOR2, inventario 2040005022205, factura 0046/1110 Secretaria de Hacienda Oficio No. SH/UAA/03906/2015 / Sría. de Planeación, Gestión Pub. y Prog. de Gobierno	2,622.00
1241 331A0101 0041	1 Mesa para Computadora mraca kukulcan, inventario número 2100004003798, factura 1835/ 1110 Secretaria de Hacienda Oficio No. SH/UAA/03906/2015 / Sría. de Planeación, Gestión Pub. y Prog. de Gobierno	2,300.00
1241 331A0101 0042	4 Escritorios Secretariales marca ofik, inventarios números 2100004004197, 2100004004203, 2100004004220 y 2100004004229, factura 08994/1110 Secretaria de Hacienda Oficio No. SH/UAA/03906/2015 / Sría. de Planeación, Gestión Pub. y Prog. de Gobierno	4,816.20
1241 331A0101 0043	1 Mouse Marca Compaq Modelo M-S48A Serie F22420HMSLZOJOR Fact. 0666/1110 Secretaria de Hacienda Oficio No. SH/UAA/02140/2015 / Sría. de Planeación, Gestión Pub. y Prog. de Gobierno	749.90
1241 331A0101 0044	1 Mouse Marca Compaq Modelo M-S48A Serie F22420H5BLS0X04 Fact. 3876/1110 Secretaria de Hacienda Oficio No. SH/UAA/02140/2015 / Sría. de Planeación, Gestión Pub. y Prog. de Gobierno	189.03
1241 331A0102 0001	11 Computadoras IBM Netvistam 42	202,083.75
1241 331A0102 0002	1 Computadora Portatil IBM Think Pad T30 F-5018	35,650.00

SISTEMA CONTABLE 2018

RELACIÓN DE BIENES QUE COMPONEN SU PATRIMONIO

Cuenta Pública al 31 de marzo de 2018

Hora: 12:27:41p. m.
Fecha: 25/04/2018

Código	Descripción del Bien	Valor en Libros
1241 331A0102 0003	Unidad de respaldo 10 megas 4RCC27AJF F-1882	4,370.00
1241 331A0102 0004	3 Tarjetas inalambricas orinoco USB-Silver F-1337	5,292.30
1241 331A0102 0005	4 Orinoco Acces Point 500	21,610.80
1241 331A0102 0009	1 Impresora Lasser Mod. Optra T-520	12,254.40
1241 331A0102 0012	02 Cañones Proyector Mod. LP640 Mca. INFOCUS, Serie: AJQN42901174, AJQL54700955 y AJQL5500567 F-1501	57,960.00
1241 331A0102 0013	51 Computadoras IBM	281,712.05
1241 331A0102 0014	2 Computadoras Portatiles IBM Think Pad	71,300.00
1241 331A0102 0015	1 No Break Tripp lite Smart Unline	20,067.50
1241 331A0102 0016	5 Tarjetas Point Orinoco Acces	27,013.50
1241 331A0102 0019	1 Scanner Perfectiòn 1260 Epson	1,725.00
1241 331A0102 0020	2 Switch Supertack 24 puertos	58,339.50
1241 331A0102 0021	1 Concentradores 3 com 3C216753 8 puertos	1,173.00
1241 331A0102 0022	1 Concentradores 3 com 3C16701A 8 puertos	2,242.50
1241 331A0102 0023	1 Servidor Compaq Proliant Mod. ML370	137,422.70
1241 331A0102 0024	4 Impresoras Lasser Mod. Optra T520	12,254.40
1241 331A0102 0027	3 Computadoras Portatiles Mca.Dell Mod. Inspiriòn	86,250.00
1241 331A0102 0028	1 Unidad DVD-ROM para computadoras portatiles Dell	1,955.00
1241 331A0102 0030	1 Computadora portatil Toshiba 1800 S-Y1037706 PU F/1009	17,841.10
1241 331A0102 0031	1 Computadora Portatil Toshiba 1800 S-Y1040373 PU F/1009	17,841.10
1241 331A0102 0032	1 Computadora Portatil Toshiba 1800 S-Y1037585 PU F/1009	17,841.10
1241 331A0102 0033	Impresora de inyecciòn S-MY2952939M F/0702	3,769.70
1241 331A0102 0039	1 Computadora Mod. Evo D510	1,851.50
1241 331A0102 0045	1Computadoraa Intel Pentium	20,125.00
1241 331A0102 0048	1 Servidor de archivos model proliant ml 370 Cofoce (A)	52,170.90
1241 331A0102 0049	1 No Break mod. Micro Sr Inet 1600 S/bo e. Cofoce (A)	4,255.00
1241 331A0102 0050	1 Concentrador de 3 Com. 16 puertos office connect de Cofoce (A)	1,926.25
1241 331A0102 0051	1 Computadora escritorio compac evo D500 Cofoce (A)	13,451.89
1241 331A0102 0052	1 Computadora Compac Evo F/5602 (A)	15,938.77
1241 331A0102 0053	1 Computadora compaq evo D510 serie 6x2BKN8ZC1FT fac. 1187-1189/1110 Secretaria de Hacienda Oficio No. SH/UAA/02140/2015 / Sría. de Planeación, Gestión Pub. y Prog. de Gobierno	18,986.50
1241 331A0102 0054	14 Regulador de voltaje marca sola basic modelo Microvolt, series E02L19489, E02L19532, E02L19530, E02L19451, factura 11239/ 1110 Secretaria de Hacienda Oficio No. SH/UAA/0906/2015 / Sría. de Planeación, Gestión Pub. y Prog. de Gobierno	936.00
1241 331A0102 0055	3 Módulos para Computadora, inventarios números 2040005014069, 2040005014071, 2040005014072, factura 29991/ 1110 Secretaria de Hacienda Oficio No. SH/UAA/03906/2015 / Sría. de Planeación, Gestión Pub. y Prog. de Gobierno	21,668.76
1241 331A0102 0056	1 Regulador de voltaje marca sola basic, módelo Microvolt, serie E02L19500, serie número 2040005022869, factura 11239/ 1110 Secretaria de Hacienda Oficio No. SH/UAA/03906/2015 / Sría. de Planeación, Gestión Pub. y Prog. de Gobierno	312.00

Código	Descripción del Bien	Valor en Libros
1241 331A0102 0057	1 Mouse marca IBM modelo MU29J, serie 23-341327 inventario 2040005022840 y teclado marca IBM modelo KB-0225, serie IS32P51200083020B, factura 5016/ 1110 Secretaria de Hacienda Oficio No. SH/UAA/03906/2015 / Sría. de Planeación, Gestión Pub. y Prog. de Gobierno	551.15
1241 331A0102 0058	1 Monitor y Teclado Marca IBM Modelo E54 Y KB-0225 Serie S55FVT61,S55FPL06 Fact. 5016/1110 Secretaria de Hacienda Oficio No. SH/UAA/02140/2015 / Sría. de Planeación, Gestión Pub. y Prog. de Gobierno	5,069.20
1241 331A0103 0001	2 No Break Tripp-Lite Omnismart 700PNP	5,520.00
1241 331A0103 0002	No Break Micro SR500INET M-Sola Basic	7,442.80
1241 331A0103 0003	2 Impresoras Mca. Hewlett Packard Color Inkjet	16,767.00
1241 331A0103 0007	2 Impresoras Laser HP Laserjet 1300 (R.A)	14,674.00
1241 331A0103 0008	2 Computadoras Dell-Optiplex GX270 (R.A.)	38,870.00
1241 331A0103 0009	5 Computadoras H.P. Compaq Busines Desktop D530C Modelo D530C/P2.8	92,690.00
1241 331A0103 0010	4 Impresoras de inyecciòn de tinta HP deskjet 5650 No. P C6490A	2,134.40
1241 331A0103 0011	1 Impresora Lasser Mca. Kyocera Mita Mod. FS-9500 Serie XBG3X03476	33,292.00
1241 331A0103 0013	27 No break con regulador integrado Mca. Sola Basic Mod. Micro SR Inet 500 F-A030889	27,209.00
1241 331A0103 0014	17 Computadoras Hewlett Packard-Compaq Evo D510CMT Facts. 1738-1742	288,097.13
1241 331A0103 0015	08 Impresoras Hewlett Packard Laserjet 1200 Facturas 1738-1742	38,725.56
1241 331A0103 0016	02 Computadora Hewlett Packard-Compaq Evo D510CMT FActs. 1798-1800	33,893.78
1241 331A0103 0018	17 Rotulador Cisco 1610XM y 1760-V	699,094.52
1241 331A0103 0021	22 Computadoras Hewlett Packard	327,267.00
1241 331A0103 0023	15 Impresora HP Deskjet	14,940.80
1241 331A0103 0024	1 Escaner HP Escanjet	11,934.70
1241 331A0103 0025	8 Impresoras Laser Mod. 95000DN	99,877.00
1241 331A0103 0029	1 Impresoras multifuncional HP Officejet	6,166.27
1241 331A0103 0035	1 Computadora Compac Evo D-510C Factura No. 12639 (A)	19,544.40
1241 331A0103 0036	1 Computadora compac Evo 510 Factura No. 1679 (A)	14,127.55
1241 331A0103 0037	1 Impresora HP Mod. 1300 Factura No. 1680 (A)	5,416.50
1241 331A0103 0039	2 CPU H. Packard y Hewlwtt pa evo 530 SFF series MXJ34806PJ,MXJ34806Z7 fact. 2619-2625/ 1110 Secretaria de Hacienda Oficio No. SH/UAA/02140/2015 / Sría. de Planeación, Gestión Pub. y Prog. de Gobierno	25,840.44
1241 331A0103 0040	1 Mesa para Computadora, inventario número 2040005012427, factura 31635/ 1110 Secretaria de Hacienda Oficio No. SH/UAA/03906/2015 / Sría. de Planeación, Gestión Pub. y Prog. de Gobierno	937.25
1241 331A0103 0041	1 Monitor inventario 2040005015081 y teclado inventario 2040005015086 marca dell, factura 3571/ 1110 Secretaria de Hacienda Oficio No. SH/UAA/03906/2015 / Sría. de Planeación, Gestión Pub. y Prog. de Gobierno	2,331.08
1241 331A0103 0042	1 C.P.U. marca Dell, modelo 340, inventario 2040005015088, factura 3571/ 1110 Secretaria de Hacienda Oficio No. SH/UAA/03906/2015 / Sría. de Planeación, Gestión Pub. y Prog. de Gobierno	43,946.10
1241 331A0103 0043	2 Computadora marca Dell, modelo GX270 factura 3721/ 1110 Secretaria de Hacienda OficiO No. SH/UAA/03906/2015 / Sría. de Planeación, Gestión Pub. y Prog. de Gobierno	38,870.00
1241 331A0103 0044	1 C.P.U. marca Hp modelo D530CMT, serie MXJ3480CWY, inventario 2100004004880, factura 1099AL1101/ 1110 Secretaria de Hacienda Oficio No. SH/UAA/30906/2015 / Sría. de Planeación, Gestión Pub. y Prog. de Gobierno	18,538.00
1241 331A0103 0045	1 NoBreak marca Sola Basic Micro SR500 Inet serie E03E22032, inventario 2040005012579, factura 30947/ 1110 Secretaria de Hacienda Oficio No. SH/UAA/03906/2015 / Sría. de Planeación, Gestión Pub. y Prog. de Gobierno	1,046.50

SISTEMA CONTABLE 2018

RELACIÓN DE BIENES QUE COMPONEN SU PATRIMONIO

Cuenta Pública al 31 de marzo de 2018

Hora: 12:27:41p. m.
Fecha: 25/04/2018

Código	Descripción del Bien	Valor en Libros
1241 331A0103 0046	1 Teclado Marca Compaq Modelo KB-0133 Serie B557B0FGA041CC Fact. 1738/1110 Secretaria de Hacienda Oficio No. SH/UAA/02140/2015 / Sría. de Planeación, Gestión Pub. y Prog. de Gobierno	338.94
1241 331A0103 0047	1 Mouse Marca Compaq Modelo M-S69 F4666BOMN3NU165W Fact. 1798/1110 Secretaria de Hacienda Oficio No. SH/UAA/02140/2015 / Sría. de Planeación, Gestión Pub. y Prog. de Gobierno	169.47
1241 331A0104 0002	1 Impresora de codigo de barras Mca. Zebra Mod. TLP2844 S-41A042701975	5,632.70
1241 331A0104 0005	25 Computadora HP compaq busines desktop Fact. 4380, 4381, 4382 y 4383	515,200.00
1241 331A0104 0006	03 No break tripp lite omnismart 500 TRIPP LITE, Fact. 4383 y 4384	6,097.89
1241 331A0104 0008	1 Impresora de inyecciòn de tinta a color hp	1,949.25
1241 331A0104 0009	1 Servidor hp proliant ML-370	222,312.25
1241 331A0104 0010	15 Unidades de respaldo de energìa Mca. tripplite Factura No. 14403 P.U. $ 1,719.25 C/U	18,911.75
1241 331A0104 0014	1 Compt. noteboook HP compaq business serie:CNF4180P2K Fact. 1231 P.U. $ 24,136.20	24,136.20
1241 331A0104 0018	1 Compt. notebook HP compaq business serie:CNF4220GIR Fact. No. 1231 P.U. $ 24,136.20	24,136.20
1241 331A0104 0019	1 Comp. notebook HP compaq business serie:CNF4220GJT P.U. $ 24,136.20	24,136.20
1241 331A0104 0021	1 Compt.notebook hp compaq business serie: cnf4220gk fact. 1231 P.U. $ 24,136.20	5,632.70
1241 331A0104 0025	1 Lector de cod. de barras m-rosline F-5811	2,047.00
1241 331A0104 0026	1 Lector de cod. de barras m-rosline F-5811	2,047.00
1241 331A0104 0028	1 Lector de cod. de barras m-rosline F-5811	2,047.00
1241 331A0104 0033	1 Acces Poit 2000 orinoco S-04ut31600092 F-02224,02225 y 02226	9,604.80
1241 331A0104 0040	1 USB adapter gold orinoco S-02ut39414264 F-02224 y 02225 y 02226	1,584.13
1241 331A0104 0055	1 Adaptador pc1 orinoco Serif 03ut51361197 F-02242	2,047.00
1241 331A0104 0062	1 Impresora mibm p. unit. $ 11,068.65	11,068.75
1241 331A0104 0063	13 Computadoras HP compaq business dektop DC71100CMT fac.4023-4029/1110 Secretaria de Hacienda Oficio No. SH/UAA/02140/2015 / Sría. de Planeación, Gestión Pub. y Prog. de Gobierno	228,712.00
1241 331A0104 0064	10 No. break Tripp-lite Omnismart 500 fact. 4027-4029/1110 Secretaria de Hacienda Oficio No. SH/UAA/02140/2015 / Sría. de Planeación, Gestión Pub. y Prog. de Gobierno	20,677.00
1241 331A0104 0065	3 Computadoras Hp Compaq Business, modelo Dektop DC7100CMT, factura 20355A/ 1110 Secretaria de Hacienda Oficio No. SH/UAA/03906/2015 / Sría. de Planeación, Gestión Pub. y Prog. de Gobierno	31,453.19
1241 331A0104 0066	2 Escritorio Secretarial, inventario 2040005016103 y 2040005016110, factura E1716/ 1110 Secretaria de Hacienda Oficio No. SH/UAA/03906/2015 / Sría. de Planeación, Gestión Pub. y Prog. de Gobierno	1,298.35
1241 331A0104 0067	1 Impresora Marca Hewlett p Modelo Deskjet 6540 Serie MY4893R00N Fact. 4385/1110 Secretaria de Hacienda Oficio No. SH/UAA/02140/2015 / Sría. de Planeación, Gestión Pub. y Prog. de Gobierno	1,949.25
1241 331A0104 0068	1 Librero Vertical inventario 2040005017435, factura 02542/ 1110 Secretaria de Hacienda Oficio No. SH/UAA/03906/2015 / Sría. de Planeación, Gestión Pub. y Prog. de Gobierno	1,569.00
1241 331A0104 0069	1 Silla Secretarial Giratoria marca Albar modelo A-115, inventario 2040005014196, factura E0790/ 1110 Secretarai de Hacienda Oficio No. SH/UAA/03906/2015 / Sría. de Planeación, Gestión Pub. y Prog. de Gobierno	718.55
1241 331A0104 0070	6 Computadoras Marca Hp Compaq Modelo Desktop DC7100 CMT Fact. 4380-4385/1110 Secretaria de Hacienda Oficio No. SH/UAA/02140/2015 / Sría. de Planeación, Gestión Pub. y Prog. de Gobierno	103,040.00

Código	Descripción del Bien	Valor en Libros
1241 331A0104 0071	5 Computadoras Marca Hp Compaq Modelo Desktop DC7100 CMT Fact. 4386-4389/1110 Secretaria de Hacienda Oficio No. SH/UAA/02140/2015 / Sría. de Planeación, Gestión Pub. y Prog. de Gobierno	65,929.50
1241 331A0104 0072	6 No Break Marca Tripplite Modelo Omnosmart 500 Fact. 4380-4385/1110 Secretaria de Hacienda Oficio No. SH/UAA/02140/2015 / Sría. de Planeación, Gestión Pub. y Prog. de Gobierno	12,195.78
1241 331A0104 0073	1 Impresora Marca Hewlett p Modelo Laserjet 4250DTN Serie CNBXB13777 Fact. 4385/1110 Secretaria de Hacienda Oficio No. SH/UAA/02140/2015 / Sría. de Planeación, Gestión Pub. y Prog. de Gobierno	38,197.25
1241 331A0105 0001	02 No break modelo omnismart 1400, Fact. 4667	10,902.00
1241 331A0105 0002	02 No break modelo omnismart 1400, Fact. 5500	11,086.00
1241 331A0105 0004	02 Computadora portátil Hp compaq NX6120, Fact. 22872	28,084.67
1241 331A0105 0006	03 Switch 3COM, SUPER STACK Baseline, Fact. 152	11,530.94
1241 331A0105 0015	02 Computadora Portátil HP Mod. NX9040, Fact. P-05-009	62,617.50
1241 331A0105 0016	1 Servidor de procesamiento integrity RX4640-8 (50% del valor total).	669,999.98
1241 331A0105 0035	1 Impresora marca fargo HDP820-LC, ser-83820. factura No. 5172B (A)	202,138.71
1241 331A0105 0036	01 Computadora ACER, Mod. VERITON 6800 Fact. 1614 A, No. Inv. 2100005000214	21,275.00
1241 331A0105 0037	02 Impresora Laser Mca. KYOCERA MITA, Mod. FS-3830N, Fact. 76809-76810	40,767.50
1241 331A0105 0039	01 Computadora Mca. Acer Verition 6800, Fact. 1666	1,443.82
1241 331A0105 0040	02 Computadora Mca. Acer Verition 6800, Fact. 1668	34,341.30
1241 331A0105 0044	01 Computadora Mca. Acer Verition 6800, Fact. 1696-1698	20,601.10
1241 331A0105 0045	01 Impresora HP Mod. DJ6540, S-MY5AA4Q0JK, Fact. 1567, No. Inv. 2100006000053	1,483.50
1241 331A0105 0046	05 No Break Tripp Lite OMNISMART 500, Fact. 1567	9,746.25
1241 331A0105 0047	01 Punto de Acceso ORINOCO Mod. AP-4000, S-05UT46600359, Fact. 1569 No. Inv. 2100006000083	8,970.00
1241 331A0105 0050	1 Tarjeta de expansión de 4 puertos 10/10/100, ethernet 0238 (A)	8,831.61
1241 331A0105 0051	1 CPU Hp compaq desktop DC7100CMTMXJ44904w0 fact. 4386-4389/1110 Secretaria de Hacienda Oficio No. SH/UAA/02140/2015 / Sría. de Planeación, Gestión Pub. y Prog. de Gobierno	21,976.50
1241 331A0105 0052	1 Impresora epson modelo FX890 serie E&BY105032 fac.5245/1110 Secretaria de Hacienda Oficio No. SH/UAA/02140/2015 / Sría. de Planeación, Gestión Pub. y Prog. de Gobierno	4,255.00
1241 331A0105 0053	2 CPU Hp modelo DC7600 Series MXJ54002k3, MXJ54002JM Fact. 6216-6219/1110 Secretaria de Hacienda Oficio No. SH/UAA/02140/2015 / Sría. de Planeación, Gestión Pub. y Prog. de Gobierno	20,240.00
1241 331A0105 0054	1 Escritorio Ejecutivo marca ofimac, inventario número 2040006004135, factura 8155/ 1110 Secretaria de Hacienda Oficio No. SH/UAA/03906/2015 / Sría. de Planeación, Gestión Pub. y Prog. de Gobierno	2,317.25
1241 331A0105 0055	1 Guillotina marca GBC modelo Clasic Cut CL 310, serie QK11KW inventario 2040005014171, factura 60P05933/ 1110 Secretaria de Hacienda Oficio No. SH/UAA/03906/2015 / Sría. de Planeación, Gestión Pub. y Prog. de Gobierno	1,877.94
1241 331A0105 0056	2 Sillones semiejecutivo, marca Ofik, inventarios 2040006003728 y 2040006003889, factura 38710/ 1110 Secretaria de Hacienda Oficio No. SH/UAA/03906/2015 / Sría. de Planeación, Gestión Pub. y Prog. de Gobierno	2,224.10
1241 331A0105 0057	1 Archivero vertical de 4 gabetas marca ofimagen modelo nova, inventario 2040006003914, factura 14766/ 1110 Secretaria de Hacienda Oficio No. SH/UAA/03906/2015 / Sría. de Planeación, Gestión Pub. y Prog. de Gobierno	1,479.26
1241 331A0105 0058	1 Guillotina marca GBC, inventario 2040005019192, factura 38682/ 1110 Secretaria de Hacienda Oficio No. SH/UAA/03906/2015 / Sría. de Planeación, Gestión Pub. y Prog. de Gobierno	2,806.00

Código	Descripción del Bien	Valor en Libros
1241 331A0105 0059	2 Escritorios Secretariales marca ofimac inventarios 2040006004139 y 2040006004141, factura 14766/ 1110 Secretaria de Hacienda Oficio No. SH/UAA/03906/2015 / Sría. de Planeación, Gestión Pub. y Prog. de Gobierno	2,542.10
1241 331A0105 0060	1 Impresora Marca Hp Modelo 4650DN Sin Serie Fact. 3124/1110 Secretaria de Hacienda Oficio No. SH/UAA/02140/2015 / Sría. de Planeación, Gestión Pub. y Prog. de Gobierno	27,600.00
1241 331A0105 0061	2 Switch Marca 3com Modelo Super Stack Series 01007K4F5ADC2133 Y 01007K4F5CDC6B1D2 Fact. 152/1110 Secretaria de Hacienda Oficio No. SH/UAA/02140/2015 / Sría. de Planeación, Gestión Pub. y Prog. de Gobierno	7,687.30
1241 331A0105 0062	1 Impresora marca Hp, modelo 1320, inventario 2040005018433, factura 22874/ 1110 Secretaria de Hacienda Oficio No. SH/UAA/03906/2015 / Sría. de Planeación, Gestión Pub. y Prog. de Gobierno	5,153.61
1241 331A0105 0063	1 Extinguidor marca Badger módelo B5V5102, inventario 2040005019161, factura 24375/ 1110 Secretaria de Hacienda Oficio No. SH/UAA/03906/2015 / Sría. de Planeación, Gestión Pub. y Prog. de Gobierno	1,699.99
1241 331A0105 0064	1 Mouse Marca Dell Inventario 2040005019062 Factura 044/1110 Secretaria de Hacienda Oficio No. SH/UAA/03906/2015 / Sría. de Planeación, Gestión Pub. y Prog. de Gobierno	138.59
1241 331A0106 0001	5 Computadoras portátiles modelo NX6120 Hp compaq.	110,158.50
1241 331A0106 0002	32 Computadoras Hp compaq modelo DC7600.	238,708.63
1241 331A0106 0003	47 Unidades de respaldo tripp lite smart-550.	29,164.00
1241 331A0106 0004	3 Tarjetas inalámbricas (punto de acceso) orinoco AP-400.	22,173.78
1241 331A0106 0008	07 Impresoras multifuncional Hp photosmart, Fact. 1694	27,772.50
1241 331A0106 0009	01 Computadora personal HP DX2000 Fact. 1698	20,700.00
1241 331A0106 0010	01 Computadora HP workstatión modelo XW4300X, Fact. 1820	40,227.00
1241 331A0106 0011	1 Computador personal modelo NX6320 notebook.	25,173.50
1241 331A0106 0012	12 Computadoras Modelos DC7600 Hp Compaq Fact. 7316-7317/1110 Secretaria de Hacienda Oficio No. SH/UAA/02140/2015 / Sría. de Planeación, Gestión Pub. y Prog. de Gobierno	181,228.50
1241 331A0106 0013	1 Monitor Hp Modelo S7540 Serie CNN6040DYP, Fact. 7296/1110 Secretaria de Hacienda Oficio No. SH/UAA/02140/2015 / Sría. de Planeación, Gestión Pub. y Prog. de Gobierno	2,070.00
1241 331A0106 0014	09 No Break Marca Tripp Lite Modelo OMNISMART 500 Fact. 7321/1110 Secretaria de Hacienda Oficio No. SH/UAA/02140/2015 / Sría. de Planeación, Gestión Pub. y Prog. de Gobierno	18,474.75
1241 331A0106 0015	3 Impresoras Marca Hp Modelo Fhotosmart PS3310 Series MY640B20FC,MY640B20FJ y MY640B20FN, Fact. 1694/1110 Secretaria de Hacienda Oficio No. SH/UAA/02140/2015 / Sría. de Planeación, Gestión Pub. y Prog. de Gobierno	16,663.50
1241 331A0106 0016	3 C.P.U Marca Hewlett Packard Modelo DX2000 Serie MXD6130C6F, MXD54409Q9 y MXD5440BL7 Fact. 1698/1110 Secretaria de Hacienda Oficio No. SH/UAA/02140/2015 / Sría. de Planeación, Gestión Pub. y Prog. de Gobierno	59,202.00
1241 331A0106 0017	6 C.P.U Hp Modelo XW4300X Serie 2UA53505WL Fact. 1719/1110 Secretaria de Hacienda Oficio No. SH/UAA/02140/2015 / Sría. de Planeación, Gestión Pub. y Prog. de Gobierno	239,752.92
1241 331A0106 0018	1 Mesa para Impresora marca Crisa, inventario número 2040006000593, factura 60P11194/ 1110 Secretaria de Hacienda Oficio No. SH/UAA/03906/2015 / Sría. de Planeación, Gestión Pub. y Prog. de Gobierno	1,111.21
1241 331A0106 0019	1 Mesa para Computadora marca Crisa, inventario 2040006000653, factura 60P10824/ 1110 Secretaria de Hacienda Oficio No. SH/UAA/03906/2015 / Sría. de Planeación, Gestión Pub. y Prog. de Gobierno	1,280.19

Código	Descripción del Bien	Valor en Libros
1241 331A0106 0020	34 Sillas Fijas con Paleta, marca Heavy inventarios 2040006001628, 1629, 1631, 1632, 1634 al 1640; factura 06231/ 1110 Secretaria de Hacienda Oficio No. SH/UAA/03906/2015 / Sría. de Planeación, Gestión Pub. y Prog. de Gobierno	48,099.44
1241 331A0106 0021	4 Computadoras Marca Hp Compaq Modelo DC7600 Fact. 7397-7399/1110 Secretaria de Haceinda Oficio No. SH/UAA/02140/2015 / Sría. de Planeación, Gestión Pub. y Prog. de Gobierno	64,984.20
1241 331A0106 0022	7 Unidades de Respaldo Morca Tripplite Modelo Smart 550 Fact.6989-6991/1110 Secretaria de Hacienda Oficio No. SH/UAA/02140/2015 / Sría. de Planeación, Gestión Pub. y Prog. de Gobierno	12,759.25
1241 331A0106 0023	4 Computadoras Portatiles Marca Hp Compaq Modelo NX6120 Series CNU61021P2,CNU61022NH,CNU610220S y CNU610222G Fact. 7372/1110 Secretaria de Hacienda Oficio No. SH/UAA/02140/2015 / Sría. de Planeación, Gestión Pub. y Prog. de Gobierno	88,126.80
1241 331A0107 0001	23 Computadoras personales marca Hp hewlett packard.	353,843.50
1241 331A0107 0002	09 Computadoras portátiles H.P. Mod. NX6320	242,397.00
1241 331A0107 0003	10 Unidades de respaldo No break tripp smart 550USB	17,583.50
1241 331A0107 0006	1 Scanjet Hp G4050 cama plana 4800 x 9600DP.	1,943.50
1241 331A0107 0007	1 Servidor de comunicaciones alcatel PCX entrepraice.	740,879.11
1241 331A0107 0008	3 Switch cisco WS-C2950-48T.	132,480.00
1241 331A0107 0009	1 Switch cisco WS-3560G24.	79,027.43
1241 331A0107 0011	1 Pix-515E-R-BUN	43,125.00
1241 331A0107 0012	1 Concentrador VPN cisco CVPN 3005-E/FE-BUN	151,809.32
1241 331A0107 0015	2 Impresoras hewlett packard laserjet color 3800 DTN	55,108.00
1241 331A0107 0016	1 Impresora lasser marca Hp hewlett packard laserjet 9050 DN	60,812.00
1241 331A0107 0017	1 Impresora inkjet I90 portátil canón 16PPM	2,976.94
1241 331A0107 0021	1 Unidades de respaldo modelo omnismart 500 marca tripplite.	2,144.75
1241 331A0107 0022	1 Computadoras portátiles modelo 6710B notebook PC marca Hp. compaq.	20,527.50
1241 331A0107 0028	1 Impresora Laserjet hp 1160	4,312.50
1241 331A0107 0030	2 Laptop HP Bussines Nx6320	23,100.05
1241 331A0107 0033	1 Cañon de Proyeccion Mca Benq Mod.CP-220	15,525.00
1241 331A0107 0034	2 Comp. Personal c/Procesador Intel Pentium 1VA30GHZ C/Tecnologia ht	29,440.00
1241 331A0107 0035	2 Comp. Personal C/Procesador Intel Pentium 1VA30GHZ C/Tecnologia HT	32,646.20
1241 331A0107 0041	2 Computadoras marca Hp modelo compaq bussiness desktop S:SMXJ528043G	38,180.00
1241 331A0107 0061	14 Computadoras modelo DC7700 (A)	184,901.60
1241 331A0107 0075	5 Scaner marca Hp modelo escanjet serie 5590. factura No. 9233 (A)	112,585.00
1241 331A0107 0076	Bienes informáticos (compromisos) (A)	5,842.00
1241 331A0107 0077	08 Monitores, 04 Mouse, 01 Teclado y 01 CPU, marca DELL optilex, Factura No. 2246	22,959.99
1241 331A0107 0089	5 Impresoras de inyección de tinta marca Hp desjet 9800. factura No. 2082.	21,160.00
1241 331A0107 0093	01 Impresora lasser marca dell workgroup, modelo 5210 Factura No. 35804 (A)	11,195.66
1241 331A0107 0095	1 Computadora portátil modelo inspirón 6400. factura No. 35804. (A)	18,274.78
1241 331A0107 0097	6 Módulos de expansión marca cisco. factura No. 35805 (A)	31,099.83
1241 331A0107 0107	01 Computadora Mca. LANIX, modelo titán 3140 factura No. 4386	11,609.43
1241 331A0107 0109	1 Impresora laser marca samsung modelo ML-2571N factura No. 7606. (A)	2,800.00
1241 331A0107 0114	10 Scaner digital Hp skajet 5590 factura No. 0576 (A)	42,722.50
1241 331A0107 0115	1 Computadora portátil marca aicer travel mate 62962. factura No. 0576 (A)	20,700.00

Código	Descripción del Bien	Valor en Libros
1241 331A0107 0125	16 Computadoras Mca. Lanix Modelo Titan 3140	31,059.20
1241 331A0107 0126	12 Módulos operativos marca ofimagen inventarios 2110008000022 al 2110008000033, factura 2975/ 1110 Secretaria de Hacienda Oficio No. SH/UAA/03906/2015 / Sría. de Planeación, Gestión Pub. y Prog. de Gobierno	40,710.00
1241 331A0107 0127	1 Computadora Portátil marca Hp Compaq, modelo NX6320, serie CNU7111QHH, inventario 2120007000780, factura 2022/ 1110 Secretaria de Hacienda Oficio No. SH/UAA/03906/2015 / Sría. de Planeación, Gestión Pub. y Prog. de Gobierno	26,933.00
1241 331A0107 0128	1 Impresora marca Hewltt Packard, modelo Deskjet 6940, serie MY6C2929R141, inventario 2120007000855, factura 1983/ 1110 Secretaria de Hacienda Oficio No. SH/UAA/03906/2015 / Sría. de Planeación, Gestión Pub. y Prog. de Gobierno	1,518.00
1241 331A0107 0129	1 Computadora portátil marca Sony Ericsson, modelo Vaio VGN-TXN27FN serie 0130009255, inventario 2120007000884, factura 35799/ 1110 Secretaria de Hacienda Oficio No. SH/UAA/03906/2015 / Sría. de Planeación, Gestión Pub. y Prog. de Gobierno	34,206.80
1241 331A0107 0130	1 Impresora marca Hewlett Packard modelo Laser Get color 3800 DTN, serie CNWCH39189, inventario 2120007000786, factura 2022/ 1110 Secretaria de Hacienda Oficio No. SH/UAA/03906/2015 / Sría. de Planeación, Gestión Pub. y Prog. de Gobierno	27,554.00
1241 331A0107 0131	3 Computadoras modelo DC5700 Bussines, marca Hp Compaq, factura 9877/ 1110 Secretaria de Hacienda Oficio No. SH/UAA/03906/2015 / Sría. de Planeación, Gestión Pub. y Prog. de Gobierno	48,438.00
1241 331A0107 0132	2 Impresoras marca Hewlwtt Packard modelo 6940, serie MY74G9R1PQ, MY73C9R2GW, series 2120007000802, 2120007000803, factura 9878/ 1110 Secretaria de Hacienda Oficio No. SH/UAA/03906/2015 / Sría. de Planeación, Gestión Pub. y Prog. de Gobierno	2,893.40
1241 331A0107 0133	1 Scanner marca Hewlett Packard, modelo Scan Getg3010 Photo, serie CN74CA529H, serie 2120007000804, factura 9878/ 1110 Secretaria de Hacienda Oficio No. SH/UAA/03906/2015 / Sría. de Planeación, Gestión Pub. y Prog. de Gobierno	1,535.25
1241 331A0107 0134	2 Unidad de Respaldo marca Tripplite modelo Omnismart 500, serie 9608ALROM597700799, 9608ALROM597700821, inventario 212000700805, 807, factura 9878/ 1110 Secretaria de Haceinda Oficio No. SH/UAA/03906/2015 / Sría. de Planeación, Gestión Pub. y Prog. de Gobierno	4,289.50
1241 331A0107 0135	2 Computadora Portátil marca Hp Compaq, modelo 6710B Notebook Pc, serie CNU73120KM, CNU731120CR, inventario 2120007000809, 810, factura 9879/ 1110 Secretaria de Hacienda Oficio No. SH/UAA/03906/2015 / Sría. de Planeación, Gestión Pub. y Prog. de Gobierno	41,055.00
1241 331A0107 0136	1 Impresora marca Heweltt Packard modelo Laserget 2600 N, serie CNHC7710KJ, inventario 2120007000779, factura 2103/ 1110 Secretaria de Hacienda Oficio No. SH/UAA/03906/2015 / Sría. de Planeación, Gestión Pub. y Prog. de Gobierno	5,093.35
1241 331A0107 0137	5 Sillas Fijos marca ergo módelo 2934, inventarios números 2120007000484 a 2120007000488, factura 1275/ 1110 Secretaria de Hacienda Oficio No. SH/UAA/03906/2015 / Sría. de Planeación, Gestión Pub. y Prog. de Gobierno	5,985.24
1241 331A0107 0138	1 C.P.U. marca Lanix modelo Titán-3140 serie 0705368893, inventario 2120107000261 Teclado marca Lanix modelo KB0402, serie 6K16900712B, inventario 2120107000263 factura 4106/ 1110 Secretaria de Hacienda Oficio No. SH/UAA/03906/2015 / Sría. de Planeación, Gestión Pub. y Prog. de Gobierno	14,720.00
1241 331A0107 0139	1 Sofá Tres Plazas marca Guadalajara, módelo Bahamas, inventario número 2120007000489, factura 1275/ 1110 Secretaria de Hacienda Oficio No. SH/UAA/03906/2015 / Sría. de Planeación, Gestión Pub. y Prog. de Gobierno	14,424.11

Código	Descripción del Bien	Valor en Libros
1241 331A0107 0140	2 Mesas de Centro, marca roal, módelo MC-120, inventarios números 2120007000490, 2120007000492, factura 1275/ 1110 Secretaria de Hacienda Oficio No. SH/UAA/03906/2015 / Sría. de Planeación, Gestión Pub. y Prog. de Gobierno	2,102.78
1241 331A0107 0141	3 Mesas Esquineras marca roal, módelo exepcional, inventarios números 2120007000495, 2120007000496, 2120007000497, factura 1275/ 1110 Secretaria de Hacienda Oficio No. SH/UAA/03906/2015 / Sría. de Planeación, Gestión Pub. y Prog. de Gobierno	2,512.76
1241 331A0107 0142	1 Conjunto Secretarial, marca roal, módelo exepcional, inventario número2120007000500, factura 1276/ 1110 Secretaria de Hacienda Oficio No. SH/UAA/03906/2015 / Sría. de Planeación, Gestión Pub. y Prog. de Gobierno	19,480.43
1241 331A0107 0143	2 Sillones Ejecutivos Giratorios, marca ergo, módelo 3777V, inventarios números 2120007000508 y 2120007000509, factura 1276/ 1110 Secretaria de Hacienda Oficio No. SH/UAA/03906/2015 / Sría. de Planeación, Gestión Pub. y Prog. de Gobierno	2,980.34
1241 331A0107 0144	4 Conjunto Secretarial, marca roal, módelo suprema, inventarios números 2120007000514, 2120007000515, 2120007000531 y 2120007000533, factura 1276/ 1110 Secretaria de Hacienda Oficio No. SH/UAA/03906/2015 / Sría. de Planeación, Gestión Pub. y Prog. de Gobierno	21,054.20
1241 331A0107 0145	2 Sillones Semi-ejecutivos marca ergo, módelo 1556, inventarios números 2120007000563 y 2120007000565, factura 1277/ 1110 Secretaria de Hacienda Oficio No. SH/UAA/03906/2015 / Sría. de Planeación, Gestión Pub. y Prog. de Gobierno	2,564.50
1241 331A0107 0146	3 Sofás tres plazas, marca albar, módelo milan, inventarios números 2120007000568 a 2120007000570, factura 1277/ 1110 Secretaria de Hacienda Oficio No. SH/UAA/03906/2015 / Sría. de Planeación, Gestión Pub. y Prog. de Gobierno	15,793.76
1241 331A0107 0147	1 Sillón Ejecutivo Giratorio, marca ergo, módelo 2959, inventario número 2120007000579, factura 1277/ 1110 Secretaria de Hacienda Oficio No. SH/UAA/03906/2015 / Sría. de Planeación, Gestión Pub. y Prog. de Gobierno	1,853.99
1241 331A0107 0148	2 Sillones Semi-ejecutivos marca ergo, módelos1535, inventarios números 2120007000762 y 2120007000763, factura 1278/ 1110 Secretaria de Hacienda Oficio No. SH/UAA/03906/2015 / Sría. de Planeación, Gestión Pub. y Prog. de Gobierno	2,558.08
1241 331A0107 0149	4 Escritorios Semiejecutivos marca roal, módelo E-160C, inventarios números 2120007000596 a 2120007000598 y 2120007000601, factura 1296/ 1110 Secretaria de Hacienda Oficio No. SH/UAA/03906/2015 / Sría. de Planeación, Gestión Pub. y Prog. de Gobierno	18,129.88
1241 331A0107 0150	8 Archiveros Verticales 4 gabetas marca roal, módelo A-4C, inventarios números 2120007000603, 2120007000609, 2120007000610, 2120007000612, 2120007000628, 2120007000631, 2120007000642 y 2120007000644, factura 1296/ 1110 Secretaria de Haceinda Oficio No. SH/UAA/03906/2015 / Sría. de Planeación, Gestión Pub. y Prog. de Gobierno	38,151.60
1241 331A0107 0151	6 Mesas de Trabajo marca roal, módelo 120 NC, inventarios números 2120007000659, 2120007000660, 2120007000661, 2120007000662, 2120007000663 y 2120070006664, factura 1296/ 1110 Secretaria de Hacienda Oficio No. SH/UAA/03906/2015 / Sría. de Planeación, Gestión Pub. y Prog. de Gobierno	10,326.12
1241 331A0107 0152	2 Conjuntos Secretariales, marca roal inventarios números 2120007000686 y 2120007000689, factura número 1297/ 1110 Secretaria de Hacienda Oficio No. SH/UAA/03906/2015 / Sría. de Planeación, Gestión Pub. y Prog. de Gobierno	4,025.74
1241 331A0107 0153	1 Mesa para Sala de Juntas marca roal, módelo 150C, inventario número 2120007000724, factura 1297/ 1110 Secretaria de Hacienda Oficio No. SH/UAA/03906/2015 / Sría. de Planeación, Gestión Pub. y Prog. de Gobierno	3,493.78

Código	Descripción del Bien	Valor en Libros
1241 331A0107 0154	1 Escritorio Secretarial marca roal, módelo ECO 3, inventario número 2120007000729, factura 1298/ 1110 Secretaria de Hacienda Oficio No. SH/UAA/03906/2015 / Sría. de Planeación, Gestión Pub. y Prog. de Gobierno	2,643.94
1241 331A0107 0155	1 Cajonera de 2 Gavetas marca roal, módelo GSC inventario número 2120007000748, factura 1298/1110 Secretaria de Hacienda Oficio No. SH/UAA/03906/2015 / Sría. de Planeación, Gestión Pub. y Prog. de Gobierno	3,006.23
1241 331A0107 0156	1 Engargoladora marca GBC, módelo Mini Wire , serie 130RM31064884, inventario número 2120107000022, factura 080019/ 1110 Secretaria de Hacienda Oficio No. SH/UAA/03906/2015 / Sría. de Planeación, Gestión Pub. y Prog. de Gobierno	1,884.87
1241 331A0107 0157	1 Engargoladora marca perfex, módelo EM32M, serie 15861, inventario número 2120007000991, factura 9379/ 1110 Secretaria de Hacienda Oficio No. SH/UAA/03906/2015 / Sría. de Planeación, Gestión Pub. y Prog. de Gobierno	5,828.20
1241 331A0107 0158	1 Refrigerador marca Whirpool, módelo WRT10YGCDO, serie VST4642716, inventario número 2120007000825, factura 1271/ 1110 Secretaria de Hacienda Oficio No. SH/UAA/03906/2015 / Sría. de Planeación, Gestión Pub. y Prog. de Gobierno	7,553.86
1241 331A0107 0159	1 Computadora marca HP y Hewltt Packard, modelo DC7700 inventario 2120007000876, factura 1981/ 1110 Secretaria de Hacienda Oficio No. SH/UAA/03906/2015 / Sría. de Planeación, Gestión Pub. y Prog. de Gobierno	24,075.25
1241 331A0108 0001	1 Extensión para solar marca cooper toolss (A)	2,262.00
1241 331A0108 0004	1 Impresora multifuncional marca hewlett packard modelo Hp J5780. factura No. 42163 (A)	2,273.55
1241 331A0108 0007	3 tSUNAMI mp-11 factura No. A3790 (A)	107,681.40
1241 331A0108 0008	15 Tsunami MP-11 factura No. A3790 (A)	300,874.50
1241 331A0108 0009	1 Tsunami. factura No. A3791 (A)	80,430.93
1241 331A0108 0010	1 Tsunami TX32 factura No. A3791 (A)	80,430.93
1241 331A0108 0021	1 Disco duro marca iomega modelo prestige serie 97A 8363E4A. factura No. 42981.	61,761.21
1241 331A0108 0022	1 Computadora estación de trabajo marca dell modelo precisión serie CN-OU377C-72872-85N-0H9U. factura No. 42995.	27,804.70
1241 331A0108 0023	1 Impresora marca Hp modelo K8600 serie Th 87g 22007. factura No. 42295.	4,148.05
1241 331A0108 0027	4 Computadoras marca lanix modelo titán 4010. factura No. 5191.	9,947.50
1241 331A0108 0029	2 Scaner marca coda modelo 140 serie 4313-0945-4613-0943,4613,051. factura No. 2552.	38,887.26
1241 331A0108 0033	2 Computadoras portátiles marca dell modelo latitude ES400 (pasivo)	33,738.70
1241 331A0108 0034	03 Computadora marca dell modelo optiplex 360 Minitorre, Fact. 44179	38,960.87
1241 331A0108 0035	11 Computadoras Marca Lanix Modelo Titan Fact. 5645-5657/1110 Secretaria de Hacienda Oficio No. SH/UAA/02140/2015 / Sría. de Planeación, Gestión Pub. y Prog. de Gobierno	86,802.05
1241 331A0108 0036	2 Estaciones de Trabajo Marca Dell Modelo Precision Serie GKX8ZH1 Fact. 43748-43749/1110 Secretaria de Hacienda Oficio No. SH/UAA/02140/2015 / Sría. de Planeación, Gestión Pub. y Prog. de Gobierno	39,079.30
1241 331A0108 0037	1 Impresora Marca Xerox Modelo Phaser 6180N Serie DPX340057E Fact. 43747-43749/1110 Secretaria de Hacienda Oficio No. SH/UAA/02140/2015 / Sría. de Planeación, Gestión Pub. y Prog. de Gobierno	8,706.65
1241 331A0108 0038	7 No Break Marca Sola Basic Modelo Micro Srinet 500 Fact. 43748/43749/1110 Secretaria de Hacienda Oficio No. SH/UAA/02140/2015 / Sría. de Planeación, Gestión Pub. y Prog. de Gobierno	9,257.50
1241 331A0108 0039	2 No Break Marca Sola Basic Modelo Micro Srinet 800 Serie E08108614 y E08108604 Fact. 43748-43749/1110 Secretaria de Hacienda Oficio No. SH/UAA/02140/2015 / Sría. de Planeación, Gestión Pub. y Prog. de Gobierno	3,597.20

Código	Descripción del Bien	Valor en Libros
1241 331A0108 0040	1 Scanner Marca Hewlett Packard Modelo ScanjeTG4050 Serie CN76UA62T9 Fact. 11391/1110 Secretaria de Hacienda Oficio No. SH/UAA/02140/2015 / Sría. de Planeación, Gestión Pub. y Prog. de Gobierno	2,172.35
1241 331A0108 0041	6 Computadoras Portatiles Marca Dell Modelo Inspiron1420 Fact. 2990-2991/1110 Secretaria de Hacienda Oficio No. SH/UAA/02140/2015 / Sría. de Planeación, Gestión Pub. y Prog. de Gobierno	72,450.00
1241 331A0108 0042	5 Computadoras Portatiles Marca Dell Modelo Inspiron 1420 Fact. 43747-43749/1110 Secretaria de Hacienda Oficio No. SH/UAA/02140/2015 / Sría. de Planeación, Gestión Pub. y Prog. de Gobierno	76,176.00
1241 331A0108 0043	5 Mesas rectangulares marca ofimagen modelo AF-10, inventarios 2110008001153, 2110008001165, 2110008001183, 2110008001185, 2110008001175, factura 3841/ 1110 Secretaria de Hacienda Oficio No. SH/UAA/03906/2015 / Sría. de Planeación, Gestión Pub. y Prog. de Gobierno	7,653.25
1241 331A0109 0001	1 Servidor CPU Marca Dell Modelo Power Edge R905 Serie H77NSL1 Fact. 48870-48874/1110 Secretaria de Hacienda Oficio No. SH/UAA/02140/2015 / Sría. de Planeación, Gestión Pub. y Prog. de Gobierno	170,480.60
1241 331A0109 0002	3 Computadoras Portatiles Marca Dell Modelo Precision Series 4Z4NTL1,3Z4NTL1 y 5Z4NTL1 Fact. 48870-48874/1110 Secretaria de Hacienda Oficio No. SH/UAA/02140/2015 / Sría. de Planeación, Gestión Pub. y Prog. de Gobierno	122,833.80
1241 331A0109 0003	6 Monitores Marca Dell Modelo P2210 Fact 48870-48874/1110 Secretaria de Hacienda Oficio No. SH/UAA/02140/2015 / Sría. de Planeación, Gestión Pub. y Prog. de Gobierno	21,610.80
1241 331A0109 0004	6 Estaciones de Trabajo Marca Dell Modelo Precision T3400 Fact. 48870-48874/1110 Secretaria de Hacienda Oficio No. SH/UAA/02140/2015 / Sría. de Planeación, Gestión Pub. y Prog. de Gobierno	128,484.84
1241 331A0109 0005	1 Scanner Marca Heweltt Packard Modelo 3110 Serie CN9AAA542Q Fact. 48870-48874/1110 Secretaria de Hacienda Oficio No. SH/UAA/02140/2015 / Sría. de Planeación, Gestión Pub. y Prog. de Gobierno	2,271.25
1241 331A0109 0006	1 Unidad de Respaldo Marca Tripplite Modelo SMART2200RMXL2U Serie 9835mdosm7109P0001 Fact. 48870-48874/1110 Secretaria de Hacienda Oficio No. SH/UAA/02140/2015 / Sría. de Planeación, Gestión Pub. y Prog. de Gobierno	15,270.85
1241 331A0109 0007	1 Switch Marca 3 Com Modelo 2824 Serie 219801A0AG909CL02846 Fact. 48870-48874/1110 Secretaria de Haceinda Oficio No. SH/UAA/02140/2015 / Sría. de Planeación, Gestión Pub. y Prog. de Gobierno	4,719.60
1241 331A0110 0001	1 Sillón Ejecutivo Giratorio marca ofimagen modelo SI-83, inventario 2110010000635, factura 6448/ 1110 Secretaria de Hacienda Oficio No. SH/UAA/03906/2015 / Sría. de Planeación, Gestión Pub. y Prog. de Gobierno	1,697.78
1241 331A0110 0002	1 Archivero vertical de 4 gavetas marca Gebesa, modelo .50X.62X1.30, inventario 2110010000657, factura 11083-11085/ 1110 Secretaria de Hacienda Oficio No. SH/UAA/03906/2015 / Sría. de Planeación, Gestión Pub. y Prog. de Gobierno	2,783.72
1241 331A0110 0003	Enfriador y Calentador de Agua, marca Whirpool modelo WK5101Q, serie EJY3108866, inventario 2110010000202, factura 3089/ 1110 Secretarai de Hacienda Oficio No. SH/UAA/03906/2015 / Sría. de Planeación, Gestión Pub. y Prog. de Gobierno	2,734.87
1241 331A0111 0001	2 Computadoras Portatiles Marca Hewlett Packard Modelo Probook 4430S Serie CNU1191P1PM1 y CNU1191PL7 Fact. 914-916/1110 Secretaria de Hacienda Oficio No. SH/UAA/02140/2015 / Sría. de Planeación, Gestión Pub. y Prog. de Gobierno	34,614.40
1241 331A0111 0002	2 Impresoras Multifuncionales Marca Lexmark Modelo Previal SE PRO709 Serie 000S1819913Y 000S1821073 Fact. 914-916/1110 Secretaria de Hacienda Oficio No. SH/UAA/02140/2015 / Sría. de Planeación, Gestión Pub. y Prog. de Gobierno	10,512.18

SISTEMA CONTABLE 2018

RELACIÓN DE BIENES QUE COMPONEN SU PATRIMONIO

Cuenta Pública al 31 de marzo de 2018

Hora: 12:27:41p. m.
Fecha: 25/04/2018

Código	Descripción del Bien	Valor en Libros
1241 331A0111 0003	1 Impresora Marca Hewlwtt Packard Modelo Lasertjet CP2025N Serie CNGSC50416 Fact. 00495/1110 Secretaria de Hacienda Oficio No. SH/UAA/02140/2015/ / Sría. de Planeación, Gestión Pub. y Prog. de Gobierno	8,695.36
1241 331A0111 0004	1 Scanner Marca Hewlett Packard Modelo G3100 Serie CN0C7A507D Fact. 495/1110 Secretaria de Hacienda Oficio No. SH/UAA/02140/2015 / Sría. de Planeación, Gestión Pub. y Prog. de Gobierno	2,076.40
1241 331A0111 0005	1 Computadora portátil marca apple modelo Macbook Pro17 serie C02FH0K2DF92, inventario 2110011000589, factura 56739/ 1110 Secretaria de Hacienda Oficio No. SH/UAA/03906/2015 / Sría. de Planeación, Gestión Pub. y Prog. de Gobierno	34,368.48
1241 331A0114 0002	2 Equipos de Unidad de respaldo de energia marca CDP, Mod. UPO11-3 / Sría. de Planeación, Gestión Pub. y Prog. de Gobierno	27,559.00
1241 331A0114 0003	1 Equipo Plotter Marca HP Mod. DESIGNJET Z3200PS (Q6721A) / Sría. de Planeación, Gestión Pub. y Prog. de Gobierno	86,277.10
1241 331A0114 0004	4 Tablet PC Marca Lenovo Mod. YOGA / Sría. de Planeación, Gestión Pub. y Prog. de Gobierno	24,432.30
1241 331A0114 0005	1 Computadora Marca APPLE Mod. MACPRO / Sría. de Planeación, Gestión Pub. y Prog. de Gobierno	65,865.60
1241 331A0114 0006	74 Computadora Marca Lenovo Mod. THINKCENTRE M83MT / Sría. de Planeación, Gestión Pub. y Prog. de Gobierno	736,289.00
1241 331A0114 0007	12 Estacion de Trabajo Marca Lenovo Mod. THINKSTATION C30 / Sría. de Planeación, Gestión Pub. y Prog. de Gobierno	452,969.06
1241 331A0114 0008	3 Computadora Portatil Marca APPLE Mod. MACBOOK PRO / Sría. de Planeación, Gestión Pub. y Prog. de Gobierno	106,836.00
1241 331A0114 0009	1 Firewall Marca SOPHOS Mod. SG230 / Sría. de Planeación, Gestión Pub. y Prog. de Gobierno	116,883.89
1241 331A0114 0010	6 Impresora Multifuncional Marca Brother Mod. MFC9330CDW / Sría. de Planeación, Gestión Pub. y Prog. de Gobierno	47,754.12
1241 331A0114 0011	6 Computadora portatil Marca Lenovo Mod. THINKPAD L440 / Sría. de Planeación, Gestión Pub. y Prog. de Gobierno	70,018.48
1241 331A0114 0012	1 Computadora Portatil Marca Dell Precision M6800 / Sría. de Planeación, Gestión Pub. y Prog. de Gobierno	59,789.13
1241 331A0114 0013	1 Software Adobe Creative Cloud / Sría. de Planeación, Gestión Pub. y Prog. de Gobierno	12,644.59
1241 331A0114 0014	19 Video Proyector Marca Benq Mod. MX505 / Sría. de Planeación, Gestión Pub. y Prog. de Gobierno	148,180.82
1241 331A0114 0015	1 Video Proyector Marca Benq Mod. SX912 / Sría. de Planeación, Gestión Pub. y Prog. de Gobierno	23,455.88
1241 331A0114 0016	1 Servidor Medio Marca Lenovo Mod. THINKSERVER RD640 / Sría. de Planeación, Gestión Pub. y Prog. de Gobierno	115,580.22
1241 331A0114 0017	1 Seervidor Marca Lenovo Mod. THINKSERVER TS140 / Sría. de Planeación, Gestión Pub. y Prog. de Gobierno	24,252.89
1241 331A0114 0018	6 Licenciamiento de Microsoft Visual Studio / Sría. de Planeación, Gestión Pub. y Prog. de Gobierno	81,461.09
1241 331A0114 0019	80 MS Office 2013 Estandar / Sría. de Planeación, Gestión Pub. y Prog. de Gobierno	346,313.73
1241 331A0114 0020	2 Windows Server 2012 / Sría. de Planeación, Gestión Pub. y Prog. de Gobierno	25,069.82
1241 331A0114 0021	5 Computadora de Escritorio Marca Lenovo Mod. THINKCENTER M93P / Sría. de Planeación, Gestión Pub. y Prog. de Gobierno	76,992.75
1241 331A0114 0022	3 Crystal Reports / Sría. de Planeación, Gestión Pub. y Prog. de Gobierno	53,287.53
1241 331A0114 0023	2 Licenciamiento Microsoft SQL Server / Sría. de Planeación, Gestión Pub. y Prog. de Gobierno	85,561.78
1241 331A0114 0024	1 Antivirus Corporativo Sophos / Sría. de Planeación, Gestión Pub. y Prog. de Gobierno	55,913.56

SISTEMA CONTABLE 2018

RELACIÓN DE BIENES QUE COMPONEN SU PATRIMONIO

Cuenta Pública al 31 de marzo de 2018

Hora: 12:27:41p. m.
Fecha: 25/04/2018

Código	Descripción del Bien	Valor en Libros
1241 331A0114 0025	22 Computadora portatil Marca Lenovo Mod. THINKPAD L440 / Sría. de Planeación, Gestión Pub. y Prog. de Gobierno	343,641.32
1241 331A0114 0026	1 Tablet Touch Marca APPLE Mod. IPAD AIR / Sría. de Planeación, Gestión Pub. y Prog. de Gobierno	10,583.48
1241 331A0114 0027	2 Software Coda / Sría. de Planeación, Gestión Pub. y Prog. de Gobierno	5,213.17
1241 331A0114 0028	5 Escaner Marca HP Mod. SCANJET 5590 / Sría. de Planeación, Gestión Pub. y Prog. de Gobierno	35,021.09
1241 331A0114 0029	2 Lector Biometrico Marca Recognition System Mod. HANDPUNCH 3000 / Sría. de Planeación, Gestión Pub. y Prog. de Gobierno	43,652.30
1241 331A0114 0030	1 Switch Administrable Marca TP-LINK, Mod. TL-SG3424 / Sría. de Planeación, Gestión Pub. y Prog. de Gobierno	7,680.48
1241 331A0115 0002	1 LAP TOP HP 240 G3 / OCV PCH ZTA	9,866.96
1241 331A0115 0003	1 LAP TOP TOSHIBA SATELITE L45-B4176WM / OCV PCH ZTA	10,214.96
1241 331A0115 0004	2 ACER ASPIRE AXC-605-MO21 / OCV PCH ZTA	23,617.60
1241 331A0115 0005	1 IMPRESORA MULTIFUNCIONAL SAMSUNG / OCV PCH ZTA	4,782.68
1241 331A0116 0002	1 Computadora Portátil Modelo BCM943142HM, Marca Sony, Serie 54577075001455, factura No. 432, pol. 11PD10755.	4,060.00
1241 331A0116 0003	1 Multifuncional Tinta Continua Epson L220, 27 PPM Negro, 15 PPM Color, USB, Ecotank Factura C1172 / Sría. de Planeación, Gestión Pub. y Prog. de Gobierno	3,977.27
1241 331A0116 0004	02 Disco Duro Externo 2 TB Adata HV620 Dashdrive 2,5 USB 3 Negro W8/W7/MAC/LINUX F/ C1365 / Sría. de Planeación, Gestión Pub. y Prog. de Gobierno	2,927.11
1241 331A0116 0005	01 Memoria 16G Dimm DDR2-667 Kit (2x8) DELL A2257199 No. de Parte KTD-PE6950/16G F/C1365 / Sría. de Planeación, Gestión Pub. y Prog. de Gobierno	26,176.08
1241 331A0116 0006	1 Computadora Portátil Marca Apple Modelo MacBook Pro F/60269-60270/11100 Secretaria de Hacienda / Sría. de Planeación, Gestión Pub. y Prog. de Gobierno	27,940.92
1241 331A0116 0007	10 Computadoras Portátiles Marca Dell Modelo Vostro 3450 F/60269-60270/11100 Secretaria de Hacienda / Sría. de Planeación, Gestión Pub. y Prog. de Gobierno	109,004.04
1241 331A0116 0008	9 Equipos Mapa Movil GPS Marca Trimble Modelo Juno SB F/60270-60269/11100 Secretaria de Hacienda / Sría. de Planeación, Gestión Pub. y Prog. de Gobierno	204,624.00
1241 331A0116 0009	1 Computadora Portatil HPNB15-AC127LA 4/500 F/IBAHJ63902 / Sría. de Planeación, Gestión Pub. y Prog. de Gobierno	5,290.00
1241 331A0196 0004	1 Unidad condensadora marca york modelo hida (A)	2,161.64
1241 331A0196 0006	4 Computadoras at pine super set 590, factura No. 193 P/U $47,378.79 (A)	8,024.42
1241 331A0196 0007	4 Impresoras de matriz (A)	9,575.65
1241 331A0196 0008	1 Microcop Hp 486 MHZ 8MB. factura No. 28 (A)	32,362.56
1241 331A0196 0009	1 Unidad magneto optico 6000 MB. factura No. 2838 (A)	15,144.10
1241 331A0196 0010	9 Computadoras Pc ATM marca pine factura No. 0059 (A)	28,272.00
1241 331A0196 0011	01 Impresora HP, S-USBB19341B Fact. 2235, No. Inv. 2100004001338	1,882.18
1241 331A0196 0013	1 Computadora phentium. factura No. 2609 (A)	12,441.85
1241 331A0196 0014	1 No break. factura No. 2609 (A)	2,044.70
1241 331A0196 0015	1 No Break Marca TRIPP LITE Modelo OMNIPRO675 Serie SIHP96/537-144 Fact. 466-474/1110 Secretaria de Haceinda Oficio No. SH/UAA/02140/2015 / Sría. de Planeación, Gestión Pub. y Prog. de Gobierno	2,125.89
1241 331A0196 0016	1 Mouse Marca Hp Modelo M-S34 Serie LZC10800561 Fact. 466/1110 Secretaria de Hacienda Oficio No. SH/UAA/02140/2015 / Sría. de Planeación, Gestión Pub. y Prog. de Gobierno	137.22
1241 331A0197 0001	01 Impresora Laserjet HP S-USHG028223, Fact.762, No. Inv. 2040005021981	5,997.25

Código	Descripción del Bien	Valor en Libros
1241 331A0197 0002	01 Impresora EPSON FX2170 S-2NGY040854, Fact. 618, No. Inv. 2100004001386	4,025.00
1241 331A0197 0003	25 Concentradores de 3 com. factura No. 826 (A)	21,638.40
1241 331A0197 0004	43 Computadoras vectra VEJB52378-97-668 (A)	102,125.80
1241 331A0197 0005	2 Servidores de red net server P-97-668 (A)	88,328.97
1241 331A0197 0006	3 Lectores de CD rum SCI P97-668 (A)	12,141.24
1241 331A0197 0007	1 Computadora para servidor microproc. factura No. 2168 (A)	64,312.28
1241 331A0197 0008	1 Computadora para servidor factura No. 2168 (A)	154,503.47
1241 331A0197 0009	2 Impresoras lasser lexmar RX. factura No. 2162 (A)	21,758.00
1241 331A0197 0010	2 Unidades de respaldo hewlet tip factura No. AJ898 (A)	9,598.82
1241 331A0197 0011	1 Acerpoweer 5200 penthium. factura No. 686 (A)	8,225.98
1241 331A0197 0012	1 Silla fija inventario número 2040005006891, factura 18640/1110 Secretaria de Hacienda Oficio No. SH/UAA/03906/2015 / Sría. de Planeación, Gestión Pub. y Prog. de Gobierno	943.00
1241 331A0197 0013	4 Mesas para Computadora, inventarios 2040005021948, 2040005022003, 2040005022032 y 2040005022121, factura 17682/ 1110 Secretaria de Hacienda Oficio No. SH/UAA/03906/2015 / Sría. de Planeación, Gestión Pub. y Prog. de Gobierno	1,416.80
1241 331A0197 0014	1 Mesa de Trabajo mca. ofic rd-437, inventario número 2100004002930/ 1110 Secretaria de Hacienda Oficio No. SH/UAA/03906/2015 / Sría. de Planeación, Gestión Pub. y Prog. de Gobierno	679.65
1241 331A0198 0002	1 Control panasonic modelo 616. factura No. 4416 (A)	11,649.50
1241 331A0198 0004	1 Impresora factura No. A2295 (A)	6,200.00
1241 331A0198 0005	4 Mesas de Trabajo inventarios 2040005005609, 2040005024193, 2040006003188, 2040005021976, factura 1268/ 1110 Secretaria de Hacienda Oficio No. SH/UAA/03906/2015 / Sría. de Planeación, Gestión Pub. y Prog. de Gobierno	8,583.60
1241 331A0198 0006	1 Escritorio Secretarial inventario 2040005000554, factura 2167/ 1110 Secretaria de Hacienda Oficio No. SH/UAA/03906/2015 / Sría. de Planeación, Gestión Pub. y Prog. de Gobierno	2,242.50
1241 331A0198 0007	2 Sillones Ejecutivos Giratorios, inventarios 2040006002851, 2040006003121, factura 2167/ 1110 Secretaria de Hacienda Oficio No. SH/UAA/03906/2015 / Sría. de Planeación, Gestión Pub. y Prog. de Gobierno	1,743.40
1241 331A0198 0008	2 Escritorios Secretariales, inventarios 2040006001802 y 2040006001804, factura 15989/ 1110 Secretaria de Hacienda Oficio No. SH/UAA/03906/2015 / Sría. de Planeación, Gestión Pub. y Prog. de Gobierno	2,796.80
1241 331A0198 0009	1 Engargoladora, inventario 2040005022040, factura 037/ 1110 Secretarai de Hacienda Oficio No. SH/UAA/03906/2015 / Sría. de Planeación, Gestión Pub. y Prog. de Gobierno	7,101.25
1241 331A0199 0001	Impresora de inyección.	6,650.64
1241 331A0199 0002	2 Impresoras matriz de puntos.	108,070.10
1241 331A0199 0003	Unidad de respaldo.	26,990.00
1241 331A0199 0004	1 Lector de código de barras.	2,173.50
1241 331A0199 0005	1 Impresora de tinta deskjet. 895 CI.	36,961.58
1241 331A0199 0006	4 Computadoras y adit. compaq.	1,014,401.02
1241 331A0199 0007	Impresora Hp 8100 laserjet.	73,428.16
1241 331A0199 0008	Cpu hewlwtt packard acer, monitores, teclados y mauses.	456,440.50
1241 331A0199 0009	No break modelo micro sirk	11,503.17
1241 331A0199 0010	1 Servidor de IMP Hp.	4,319.40

Código	Descripción del Bien	Valor en Libros
1241 331A0199 0011	2 Printer modelo dessing jet.	280,141.47
1241 331A0199 0012	1 Unidad de respaldo de Cu regrabable Hp.	29,771.12
1241 331A0199 0013	1 Tarjeta western digital.	52,099.76
1241 331A0199 0014	Kit de interfase.	2,539.56
1241 331A0199 0015	Disco regrabable.	4,367.37
1241 331A0199 0016	Eprom de autoencendido para tarjeta.	54,612.46
1241 331A0199 0017	Pantalla antireflejante.	1,576.41
1241 331A0199 0018	Fuente de poder ininterrumpible.	32,069.24
1241 331A0199 0019	Mesa imesa.	6,570.51
1241 331A0199 0020	Cd ram tarjeta sound blaster.	88,551.77
1241 331A0199 0021	Conversión de microcomputadoras.	22,000.00
1241 331A0199 0022	Computadora portátil.	77,625.00
1241 331A0199 0024	Note book tipo antope.	31,147.75
1241 331A0199 0027	1 Servidor de impresión externo.	206,080.00
1241 331A0199 0028	1 Unidad de respaldo.	5,695.95
1241 331A0199 0029	2 Cpu hewlett packard.	919,648.10
1241 331A0199 0031	1 Cd writer (disco regrabable)	4,817.35
1241 331A0199 0032	1 Generardor de energía T 5Hp 2.33 KWF-244416 (A)	7,129.05
1241 331A0199 0035	3 Computadoras multicompaq dexrpoguen. factura No. 7901 y 7303 (A)	21,451.91
1241 331A0199 0036	21 Computadoras compaq desproguen. P/U $19,573.00 factura No. 7903-7905.	393,883.05
1241 331A0199 0037	10 Computadoras compaq desproguen. factura No. 125 (A)	146,693.29
1241 331A0199 0038	1 Archivero Vertical de 4 Gabetas, inventario 2040005000249, factura 17056/ 1110 Secretaria de Hacienda Oficio No. SH/UAA/03906/2015 / Sría. de Planeación, Gestión Pub. y Prog. de Gobierno	1,490.40
1241 331A0199 0039	7 Archiveros Verticales de 4 Gavetas, inventarios 2040005021960, 2040005021973, 2040005022058, 2040005022074, 2040005022086, 2040005022123, 2040005022130, factura 17056/ 1110 Secretaria de Hacienda Oficio No. SH/UAA/03906/2015 / Sría. de Planeación, Gestión Pub. y Prog. de Gobierno	10,432.80
1241 331A0199 0040	3 Escritorios Secretariales, inventarios 2040005021952, 2040005022022 y 2040005022036, factura 17056/ 1110 Secretaria de Hacienda Oficio No. SH/UAA/03906/2015 / Sría. de Planeación, Gestión Pub. y Prog. de Gobierno	4,195.20
1241 331A0199 0041	2 Sillones Ejecutivos Giratorios, inventario 2040005021936, 2040005021954, factura 18073/ 1110 Secretaria de Hacienda Oficio No. SH/UAA/03906/2015 / Sría. de Planeación, Gestión Pub. y Prog. de Gobierno	4,167.60
1241 331A0199 0042	2 No Break Marca Sola Basic Modelo MICROSR800 Series E00A31090,E00A31107 Fact. 13127/1110 Secretaria de Hacienda Oficio No. SH/UAA/02140/2015 / Sría. de Planeación, Gestión Pub. y Prog. de Gobierno	5,704.00
1241 33581316 0002	01 Computadora de Escritorio Media Tipo A Mod.Hp Pro Desk 600 G2. Fact. A2597 (O.P. 0011)/ INPROSEP	20,416.00
1241 33581316 0003	01 Computadora de Escritorio Mod. Thinkcenter, clave M73ESFF, Procesador intel core I3-4150, con Unidad de respaldo mod. Omnismart 500, según Fact.A2596 (O.P. 0012) / INPROSEP	12,760.00
1241 33581316 0004	01 Impresora Laserjet color HP enterprise, clave M553 DN.Fact. A2595 (O.P. 0013) / INPROSEP	15,236.60
1241 33581316 0005	01 Computadora portatil latitude E3450, procesador Core i3-400, Fact.A2709 (O.P. 045) / INPROSEP	13,000.00
1241 33581316 0006	01 Computadora Optiplex 3020SFF core i3 4160 3.6 GHZ Fact.A2708 (O.P. 046) / INPROSEP	13,000.00

Código	Descripción del Bien	Valor en Libros
1241 33581316 0007	01 Laptop Marca Lenovo Think Pad L440, No. Serie R90HJ45C. Fact. A2765 (O.P. 069)/ INPROSEP	12,800.00
1241 33581316 0008	01 Laptop Acer, TMP 248-M-35PQ(NX VBEAL 004), No. Serie 60800203134, Fact. V1296, O.P. 0094. / INPROSEP	15,500.00
1241 33581316 0009	01 Lapto Acer TMP248-M-35PQ(NX.VBEAL.004),No. serie NXBEAL004608007A53400 Fact. V1297,O.P. 0095. / INPROSEP	15,500.00
1241 33581316 0010	01 Pieza de Cámara Bullet 1080IP IR 30 MTRS No. Serie 2F0253DPAR03082 Fact. V1354, OP. 116 / INPROSEP	2,570.44
1241 33581316 0011	01 Pieza de Cámara Bullet 1080IP IR 30 MTRS No. Serie 2F0253DPAR02309 Fact. V1354, OP. 116 / INPROSEP	2,570.44
1241 33581316 0012	01 Pieza de Cámara Bullet 1080IP IR 30 MTRS No. Serie 2F0253DPAR02303 Fact. V1354, OP. 116 / INPROSEP	2,570.44
1241 33581316 0013	01 Pieza de Cámara Bullet 1080IP IR 30 MTRS No. Serie 2F0253DPAR02853 Fact. V1354, OP. 116 / INPROSEP	2,570.44
1241 33581316 0014	01 Fuente de Poder con Distribuidor para 04 cámaras, No. Serie 1C00E01PAEKA8W4 Fact. V1354, O.P. 116.- / INPROSEP	5,320.00
1241 33581316 0015	01 No Break 1000 VA Microvolt solabasic, Fact. V1354, O.P. 116. / INPROSEP	5,798.24
1241 33581316 0016	01 Disco Duro Sata 2TB, Fact. V1354, O.P. 116. / INPROSEP	2,600.00
1241 33581316 0017	Unidad de respaldo Modelo Omnismart 500, Fact. A-2596 (OP.012) / INPROSEP	3,062.40
1241 33581316 0018	Impresora Laser Jet HP PRO M201DW Fact.A2707 (OP.047) / INPROSEP	2,900.00
1241 33581415 0002	01 COMPUTADORA DE ESCRITORIO HP.MOD.OPRO. (O.P. 0084)	11,598.68
1241 33581415 0003	1 Impresora Multifuncional Modelo Officejet Pro X476DW Marca Hp,Fact.F00001593(O.P. 0070)	7,924.49
1241 33581515 0002	1 Multifunsional Laser a Color Samsung SL-C460W, 19 PPM Negro/4PPM Color Wireles/USB2.0/NFC, Factura C1066/Sría. de Planeación, Gestión Pub. y Prog. de Gobierno	5,657.80
1241 39000103 0001	1 Kiosco electrónico de servicios mod. CH-2004./ Tapachula Plaza Crystal.	762,176.30
1241 39000103 0003	1 Kiosco electrónico de servicios mod. CH-2004./ Plaza Galerías Boulevard.	762,176.30
1241 39000103 0007	1 Kiosco mod. KE300. / Unidad de informatica	250,066.35
1241 39000104 0001	1 Pad de firma digital para trabajo rudo mca. bioiden./ Tapachula Plaza Crystal.	12,155.29
1241 39000104 0002	1 Lector de huella digital bioiden para trabajo rudo./ Angel Albino Corzo C.R.L.	13,110.55
1241 39000104 0003	1 Pad de firma digital para trabajo rudo marca bioiden./ Comitán C.R.R.	14,119.06
1241 39000104 0004	1 Pad de firma digital para trabajo rudo mca. bioiden./ Palenque, C.R.R.	14,119.06
1241 39000104 0007	1 Aceptador y validador de billetes cash code. /Soriana 1.	9,363.30
1241 39000104 0008	1 Lector de huella digital bioiden para trabajo rudo. /Soriana 1.	12,179.82
1241 39000104 0009	1 Cassete de 1000 billetes cash code mod. CST-1KO-67. /Soriana 1.	2,000.28
1241 39000104 0010	1 Dispensador de monedas Asashi Seiko mod. DH-750. /Soriana 1.	8,661.80
1241 39000104 0011	1 Aceptador y cambiador de monedas NR1 G46. /Soriana 1.	6,943.13
1241 39000104 0013	1 Impresora térmica industrial de recibos axiohm. /Soriana 1.	17,205.73
1241 39000104 0014	2 No break con regulador mca. tripp lite omni smart. /Soriana 1.	8,203.34
1241 39000104 0015	1 Impresora laser modelo T630. /Soriana 1.	21,114.00
1241 39000104 0017	1 CPU mca. dell mod. optiplex SX280 ultra small form. /Soriana 1.	17,856.02
1241 39000104 0018	1 Aceptador y validador de billetes cash code. /Villaflores D.I.	9,363.30
1241 39000104 0019	1 Dispensador de billetes mca. fujitsu mod. F50. /Villaflores D.I.	22,456.05
1241 39000104 0020	1 Dispensador de monedas asashi seiko mod. DH-750. /Villaflores D.I.	8,661.80
1241 39000104 0021	1 Aceptador y cambiador de monedas NR1 G46. /Villaflores D.I.	4,686.25
1241 39000104 0022	1 Impresora térmica industrial de recibos axiohm. /Villaflores D.I.	17,205.73

Código	Descripción del Bien	Valor en Libros
1241 39000104 0023	2 No break con regulador mca. tripp lite omni smart. /Villaflores D.I.	8,203.34
1241 39000104 0024	1 Impresora laser modelo T630. /Villaflores D.I.	21,114.00
1241 39000104 0025	1 Lector de código de barras omnidireccional metrologic. /Villaflores D.I.	3,565.68
1241 39000104 0026	1 CPU mca. dell mod. optiplex SX280 ultra small form. /Villaflores D.I.	17,856.02
1241 39000104 0027	1 Monitor de plasma mod. 1567L ELO-073496. /Villaflores D.I.	14,153.84
1241 39000104 0029	1 Aceptador 1 validador de billetes cash code. /Tapachula C.R.L.	9,363.30
1241 39000104 0030	2 Cassete de 1000 billetes cash code mod. CST-1KO-67-POL. /Tapachula C.R.L.	4,000.56
1241 39000104 0031	1 Dispensador de monedas asashi seiko mod. DH-750. /Tapachula C.R.L.	8,661.80
1241 39000104 0033	1 Impresora térmica industrial de recibos axiohm. /Tapachula C.R.L.	17,205.73
1241 39000104 0034	2 No break con regulador mca. tripp lite omni smart. /Tapachula C.R.L.	8,203.34
1241 39000104 0035	Impresora laser modelo T630. /Tapachula C.R.L.	21,114.00
1241 39000104 0038	1 CPU marca dell mod. optiplex SX280 ultra small form. /Tapachula C.R.L.	17,856.02
1241 39000104 0039	1 Monitor de plasma mod. 1567L ELO-073496. /Tapachula C.R.L.	14,153.84
1241 39000104 0041	1 Aceptador y validador de billetes cash code. /Tonalá D.I.	9,363.30
1241 39000104 0042	1 Lector de huella digital bioiden para trabajo rudo. /Tonalá D.I.	13,110.55
1241 39000104 0043	1 Dispensador de billetes mca. fujitsu mod. F50. /Tonalá D.I.	22,456.05
1241 39000104 0044	2 Cassete de 1000 billetes cash code mod. CST-1KO-67-POL. /Tonalá D.I.	4,000.56
1241 39000104 0045	1 Dispensador de monedas asashi seiko mod. DH-750. /Tonalá D.I.	8,661.80
1241 39000104 0046	1 Aceptador y cambiador de monedas NR1 G46. /Tonalá D.I.	6,943.08
1241 39000104 0048	1 Impresora térmica industrial de recibos axiohm. /Tonalá D.I.	17,205.73
1241 39000104 0049	2 No break con regulador mca. tripp lite omni smart. /Tonalá D.I.	8,203.34
1241 39000104 0050	1 Impresora laser modelo T630. /Tonalá D.I.	21,114.00
1241 39000104 0053	1 CPU marca dell mod. optiplex SX280 ultra small form. /Tonalá D.I.	17,856.02
1241 39000104 0054	1 Monitor de plasma mod. 1567L ELO-073496. /Tonalá D.I.	14,153.84
1241 39000104 0056	1 Pad de firma digital para trabajo rudo mca. bioiden. /Cintalapa.	14,119.06
1241 39000104 0057	1 Lector de huella digital bioiden para trabajo rudo. /Cintalapa.	13,110.55
1241 39000104 0058	1 Dispensador de billetes mca. fujitsu mod. F50. /Cintalapa.	22,456.05
1241 39000104 0059	2 Cassete de 1000 billetes cash code mod. CST-1KO-67-POL. /Cintalapa.	4,000.52
1241 39000104 0060	1 Dispensador de monedas asashi seiko mod. DH-750. /Cintalapa.	3,760.97
1241 39000104 0061	1 Aceptador y cambiador de monedas NR1 G46. /Cintalapa.	6,943.13
1241 39000104 0063	1 Impresora térmica industrial de recibos axiohm. /Cintalapa.	17,205.68
1241 39000104 0064	2 No break con regulador mca. trippe lite omni smart. /Cintalapa.	8,203.34
1241 39000104 0065	1 Impresora laser modelo T630. /Cintalapa.	21,114.00
1241 39000104 0068	1 CPU marca dell mod. optiplex SX280 ultra small form. /Cintalapa.	17,856.02
1241 39000104 0069	1 Monitor de plasma mod. 1567L ELO-073496. /Cintalapa.	14,153.90
1241 39000104 0071	1 Aceptador y validador de billetes cash code. /San Cristóbal D.I.	9,363.30
1241 39000104 0073	1 Lector de huella digital bioiden para trabajo rudo. /San Cristóbal D.I.	13,110.56
1241 39000104 0074	1 Dispensador de billetes mca. fujitsu mod. F50. /San Cristóbal D.I.	17,555.22
1241 39000104 0075	2 Cassete de 1000 billetes cash code mod. CST-1KO-67-POL. /San Cristóbal D.I.	4,000.56
1241 39000104 0076	1 Dispensador de monedas asashi seiko mod. DH-750. /San Cristóbal D.I.	8,661.80
1241 39000104 0077	1 Aceptador y cambiador de monedas NR1-G46. /San Cristóbal D.I.	6,943.13
1241 39000104 0079	1 Impresora térmica industrial de recibos axiohm./San Cristóbal D.I.	17,205.73

SISTEMA CONTABLE 2018

RELACIÓN DE BIENES QUE COMPONEN SU PATRIMONIO

Cuenta Pública al 31 de marzo de 2018

Hora: 12:27:41p. m.

Fecha: 25/04/2018

Código	Descripción del Bien	Valor en Libros
1241 39000104 0080	2 No break con regulador mca. tripp lite omni smart./San Cristóbal D.I.	8,203.34
1241 39000104 0081	1 Impresora laser modelo T630. /San Cristóbal D.I.	21,114.00
1241 39000104 0084	1 CPU mca. dell mod. optiplex SX280 ultra small form. /San Cristóbal D.I.	17,856.02
1241 39000104 0085	1 monitor de plasma mod. 1567L ELO-073496. /San Cristóbal D.I.	14,153.84
1241 39000104 0086	1 Aceptador y validador de billetes cash code. / Huixtla D.I.	9,363.30
1241 39000104 0088	1 Dispensador de billetes mca. fujitsu mod. F50. / Huixtla D.I.	22,456.05
1241 39000104 0089	1 Dispensador de monedas asashi seiko mod. DH-750. / Huixtla D.I.	8,661.80
1241 39000104 0090	1 Aceptador y cambiador de monedas NR1G46. / Huixtla D.I.	6,943.13
1241 39000104 0091	1 Impresora térmica industrial de recibos axiohm. / Huixtla D.I.	17,205.73
1241 39000104 0092	2 No break con regulador mca. tripp lite omni smart. / Huixtla D.I.	8,203.34
1241 39000104 0093	1 Impresora Laser modelo T630. / Huixtla D.I.	21,114.00
1241 39000104 0094	1 Lector de código de barras omnidireccional metrologic. / Huixtla D.I.	3,565.68
1241 39000104 0095	1 CPU mca. dell mod. optiplex SX280 ultra small form. / Huixtla D.I.	17,856.02
1241 39000104 0096	1 Monitor de plasma mod. 1567L ELO-073496. / Huixtla D.I.	14,153.84
1241 39000104 0098	1 Aceptador y validador de billetes cash code. / Pichucalco D.I.	9,363.30
1241 39000104 0100	1 Dispensador de billetes mca. fujitsu mod. F50. / Pichucalco D.I.	22,456.05
1241 39000104 0101	1 Dispensador de monedas asashi seiko mod. DH-750. / Pichucalco D.I.	8,661.80
1241 39000104 0102	1 Aceptador y cambiador de monedas NR1 G46. / Pichucalco D.I.	6,943.13
1241 39000104 0103	1 Impresora térmica industrial de recibos axiohm. / Pichucalco D.I.	17,205.73
1241 39000104 0104	2 No break con regulador mca. tripp lite omni smart. / Pichucalco D.I.	8,203.27
1241 39000104 0105	1 Impresora Laser modelo T630. / Pichucalco D.I.	21,114.00
1241 39000104 0107	1 CPU mca dell mod. optiplex SX280 ultra small form. / Pichucalco D.I.	17,856.02
1241 39000104 0108	1 Monitor de plasma mod. 1567L ELO-073496. / Pichucalco D.I.	14,153.84
1241 39000104 0110	1 Aceptador y validador de billetes cash code. / Frontera Comalapa D.I.	9,363.30
1241 39000104 0112	1 Dispensador de Billetes mca. fujitsu mod. F50. / Frontera Comalapa D.I.	22,456.05
1241 39000104 0113	1 Cassete de 1000 billetes cash code mod. CST-1KO-67 POL. / Frontera Comalapa D.I.	2,000.28
1241 39000104 0114	1 Dispensador de monedas asashi seiko mod. DH-750. / Frontera Comalapa D.I.	8,661.80
1241 39000104 0115	1 Aceptador y cambiador de monedas NR1 G46. / Frontera Comalapa D.I.	6,943.13
1241 39000104 0116	1 Impresora térmica industrial de recibos axiohm. / Frontera Comalapa D.I.	17,205.73
1241 39000104 0117	2 No break con regulador mca. tripp lite omni smart. / Frontera Comalapa D.I.	8,203.34
1241 39000104 0118	1 Impresora Laser modelo T630. / Frontera Comalapa D.I.	21,114.00
1241 39000104 0120	1 Monitor de plasma mod. 1567L ELO-073496. / Frontera Comalapa D.I.	14,153.84
1241 39000104 0123	1 Sistema de sonido. / Municipio de Tuxtla Gutiérrez.	1,983.75
1241 39000104 0124	1 Sistema de seguridad honor gard system para monedas. / Municipio de Tuxtla Gutiérrez.	5,025.50
1241 39000104 0125	1 Gabinete metálico servidor de documentos gob. express. / Municipio de Tapachula.	23,356.50
1241 39000104 0127	1 Sistema de sonido. / Municipio de Tapachula.	1,983.75
1241 39000104 0128	1 Sistema de seguridad honor gard system para monedas. / Municipio de Tapachula.	5,025.50
1241 39000104 0129	1 Fuente de poder regulable AC-DC. / Municipio de Tapachula.	3,156.75
1241 39000104 0132	1 Sistema de sonido. / Soriana 2.	1,983.75
1241 39000104 0133	1 Sistema de seguridad honor gard system para monedas. / Soriana 2.	5,025.50

SISTEMA CONTABLE 2018

RELACIÓN DE BIENES QUE COMPONEN SU PATRIMONIO

Cuenta Pública al 31 de marzo de 2018

Hora: 12:27:41p. m.
Fecha: 25/04/2018

Código	Descripción del Bien	Valor en Libros
1241 39000104 0134	1 Fuente de poder regulable AC-DC. / Soriana 2.	3,156.75
1241 39000104 0137	1 Sistema de sonido. / Ocozocoautla.	1,983.75
1241 39000104 0138	1 Sistema de seguridad honor gard system para monedas. / Ocozocoautla.	5,025.50
1241 39000104 0139	1 Fuente de poder regulable AC-DC. / Ocozocoautla.	3,156.75
1241 39000104 0140	1 Gabinete metálico servidor documentos gob. express. / Motozintla.	23,356.50
1241 39000104 0142	1 Sistema de sonido. / Motozintla.	1,983.75
1241 39000104 0143	1 Sistema de seguridad honor gard system para monedas. / Motozintla.	5,025.50
1241 39000104 0144	1 Fuente de poder regulable AC-DC. / Motozintla.	3,156.75
1241 39000104 0147	1 Sistema de sonido. / Yajalón.	1,983.75
1241 39000104 0148	1 Sistema de seguridad honor gard system para monedas. / Yajalón.	5,025.50
1241 39000104 0149	1 fuente de poder regulable AC-DC. / Yajalón.	3,156.75
1241 39000104 0150	1 Gabinete metálico servidor de documentos gob. express. / Ocosingo.	23,356.50
1241 39000104 0151	1 Aceptador y validador de billetes cash code. / Ocosingo.	9,363.30
1241 39000104 0152	1 Sistema de sonido. / Ocosingo.	1,983.75
1241 39000104 0153	1 Sistema de seguridad honor gard system para monedas. / Ocosingo.	5,025.50
1241 39000104 0154	1 Dispensador de billetes mca. fujitsu mod. F50. / Ocosingo.	22,456.05
1241 39000104 0155	1 Dispensador de monedas asashi seiko mod. DH-750. / Ocosingo.	8,661.80
1241 39000104 0156	1 Aceptador y cambiador de monedas NR1 G46. / Ocosingo.	6,943.13
1241 39000104 0157	1 Impresora térmica industrial de recibos axiohm./ Ocosingo.	17,205.73
1241 39000104 0158	2 No break con regulador mca. tripp lite omni smart. / Ocosingo.	8,203.34
1241 39000104 0159	1 Impresora laser modelo T630. / Ocosingo.	21,114.00
1241 39000104 0161	1 CPU mca. dell mod. optiplex SX280 ultra small form. / Ocosingo.	17,856.02
1241 39000104 0162	1 Fuente de poder regulable AC-DC. / Ocosingo.	3,156.75
1241 39000104 0163	1 Monitor de plasma mod. 1567L ELO-073496./ Ocosingo.	14,153.84
1241 39000104 0165	1 Sistema de sonido. / Reforma.	1,983.75
1241 39000104 0166	1 Sistema de seguridad honor gard system para monedas./ Reforma.	5,025.50
1241 39000104 0167	1 Fuente de poder regulable AC-DC. / Reforma.	3,156.75
1241 39000104 0168	1 Aceptador y validador de billetes cash code. / Stock de Bienes (Unidad de Informática).	9,363.30
1241 39000104 0169	2 Sistemas de sonido. / Stock de Bienes (Unidad de Informática).	3,967.50
1241 39000104 0170	1 Pad de firma digital para trabajo rudo mca. bioiden. / Stock de Bienes (Unidad de Informática).	14,119.04
1241 39000104 0171	2 Sistemas de seguridad honor gard system para monedas. / Stock de Bienes (Unidad de Informática).	10,051.00
1241 39000104 0172	2 Dispensadores de billetes mca. fujitsu mod. F50. / Stock de Bienes (Unidad de Informática).	44,912.10
1241 39000104 0173	1 Aceptador y cambiador de monedas NR1 G46. / Stock de Bienes (Unidad de Informática).	6,943.13
1241 39000104 0174	1 CPU mca. dell mod. optiplex SX280 ultra small form. / Stock de Bienes (Unidad de Informática).	17,855.98
1241 39000104 0175	3 Fuentes de poder regulable AC-DC. / Stock de Bienes (Unidad de Informática).	9,470.25
1241 39000104 0176	1 Monitor de plasma mod. 1567 L ELO-073496. / Unidad de informatica	14,153.84
1241 39000105 0001	1 Aceptador y cambiador de monedas NRIG46. / Tapachula Plaza Crystal.	9,113.75
1241 39000105 0002	1 Aceptador y validador de billetes cash code. / Angel Albino Corzo C.R.L.	11,179.15
1241 39000105 0003	1 Aceptador y validador de billetes cash code. / Plaza Galerías Boulevard.	11,179.15

Código	Descripción del Bien	Valor en Libros
1241 39000105 0004	1 Lector de huella digital bioiden para trabajo rudo. / Plaza Galerías Boulevard.	10,005.00
1241 39000105 0007	1 Sistema de sonido con amplificador y bocinas. / Soriana 1.	1,723.85
1241 39000105 0008	1 Sistema de seguridad honor gard system para monedas. / Soriana 1.	5,482.05
1241 39000105 0009	1 Dispensador de billetes mca. fujitsu mod. F50. / Soriana 1.	19,728.25
1241 39000105 0010	1 Gabinete metálico servidor de documentos gob. express. / Soriana 1.	30,400.25
1241 39000105 0013	1 Pad de firmas de uso semirudo mca. bioiden. / Villaflores D.I.	7,855.07
1241 39000105 0014	1 Lector de huella digital bioiden para trabajo rudo. / Villaflores D.I.	13,503.30
1241 39000105 0015	1 Axis foto system. / Villaflores D.I.	24,762.21
1241 39000105 0016	1 Evolis kiosk (impresora de pvc). / Villaflores D.I.	71,535.75
1241 39000105 0017	1 Sistema de sonido con amplificador y bocinas. / Villaflores D.I.	1,723.85
1241 39000105 0018	1 Sistema de seguridad honor gard system para monedas. / Villaflores D.I.	5,482.05
1241 39000105 0019	1 Gabinete metálico servidor de documentos gob. express. / Villaflores D.I.	30,400.25
1241 39000105 0021	1 Sistema de sonido con amplificador y bocinas. / Tapachula C.R.L.	1,723.85
1241 39000105 0022	1 Aceptador y cambiador de monedas NRIG46. / Tapachula C.R.L.	9,113.75
1241 39000105 0023	1 Pad de firma digital trabajo semirudo mca. bioiden. / Tapachula C.R.L.	10,005.00
1241 39000105 0024	1 Sistema de seguridad honor gard system para monedas. / Tapachula C.R.L.	5,482.05
1241 39000105 0025	1 Dispensador de billetes mca. fujitsu mod. F50. / Tapachula C.R.L.	19,728.25
1241 39000105 0026	1 Gabinete metálico servidor documentos gob. express. / Tapachula C.R.L.	30,400.25
1241 39000105 0028	1 Sistema de sonido con amplificador y bocinas. / Tonalá D.I.	1,723.85
1241 39000105 0029	1 Sistema de seguridad honor gard system para monedas. / Tonalá D.I.	5,482.05
1241 39000105 0030	1 Gabinete metálico servidor de documentos gob. express./ Tonalá D.I.	30,400.25
1241 39000105 0032	1 Aceptador y validador de billetes cash code. / Cintalapa	11,179.15
1241 39000105 0033	1 Sistema de sonido con amplificador y bocinas. / Cintalapa	1,723.85
1241 39000105 0034	1 Sistema de seguridad honor gard system para monedas. / Cintalapa	5,482.05
1241 39000105 0035	1 Gabinete metálico servidor de documentos gob. express. / Cintalapa	30,400.25
1241 39000105 0036	1 Sistema de sonido con amplificador y bocinas. / San Cristóbal D.I.	1,723.85
1241 39000105 0037	1 Sistema de seguridad honor gard system para monedas. / San Cristobal D.I.	5,482.05
1241 39000105 0038	1 Gabinete metálico servidor de documentos gob. express. / San Cristobal D.I.	30,400.25
1241 39000105 0040	1 Pad de firmas de uso semirudo mca. bioiden. / Huixtla D.I.	13,782.75
1241 39000105 0041	1 Lector de huella digital bioiden para trabajo rudo. / Huixtla D.I.	13,503.30
1241 39000105 0042	1 Axis foto system. / Huixtla D.I.	24,762.21
1241 39000105 0043	1 Evolis kiosk (impresora de pvc). / Huixtla D.I.	71,535.75
1241 39000105 0044	1 Sistema de sonido con amplificador y bocinas. / Huixtla D.I.	1,723.85
1241 39000105 0045	1 Sistema de seguridad honor gard system para monedas. / Huixtla D.I.	5,482.05
1241 39000105 0046	1 Gabinete metálico servidor de documentos gob. express. / Huixtla D.I.	30,400.25
1241 39000105 0048	1 Pad de firmas de uso semirudo mca. bioiden. / Pichucalco D.I.	13,782.75
1241 39000105 0049	1 Lector de huella digital bioiden para trabajo rudo. / Pichucalco D.I.	13,503.30
1241 39000105 0050	1 Axis foto system. / Pichucalco D.I.	24,762.21
1241 39000105 0051	1 Evolis Kiosk (impresora de pvc). / Pichucalco D.I.	71,535.75
1241 39000105 0052	1 Sistema de sonido con amplificador y bocinas. / Pichucalco D.I.	1,723.85
1241 39000105 0053	1 Systema de seguridad honor gard system para monedas. / Pichucalco D.I.	5,482.05
1241 39000105 0055	1 Pad de firmas de uso semirudo mca. bioiden. / Frontera Comalapa D.I.	13,782.75

Código	Descripción del Bien	Valor en Libros
1241 39000105 0056	1 Lector de huella digital bioiden para trabajo rudo. / Frontera Comalapa D.I.	13,503.30
1241 39000105 0057	1 Axis foto system. / Frontera Comalapa D.I.	24,762.23
1241 39000105 0058	1 Evolis Kiosk (impresora de pvc). / Frontera Comalapa D.I.	71,535.75
1241 39000105 0059	1 Sistema de sonido con amplificador y bocinas. / Frontera Comalapa D.I.	1,723.85
1241 39000105 0060	1 Sistema de seguridad honor gard system para monedas. / Frontera Comalapa D.I.	5,482.05
1241 39000105 0062	1 Lector de código de barras mca. metrologic mod. MS6520. / Municipio de Tuxtla Gutiérrez.	4,516.05
1241 39000105 0063	1 Aceptador y validador de billetes cash code. / Municipio de Tuxtla Gutiérrez.	11,179.15
1241 39000105 0064	1 Dispensador de monedas asashi seiko mod. DH-750. / Municipio de Tuxtla Gutiérrez.	6,211.15
1241 39000105 0065	1 Aceptador y cambiador de monedas NRI G46. / Municipio de Tuxtla Gutiérrez.	9,113.75
1241 39000105 0066	1 Dispensador de billetes mca. fujitsu mod. F50. / Municipio de Tuxtla Gutiérrez.	19,728.25
1241 39000105 0067	1 Monitor mca. elo touch systems mod. 1567L. / Municipio de Tuxtla Gutiérrez.	11,698.95
1241 39000105 0068	2 No break mca. tripp lite omni smart mod. 1050VA. / Municipio de Tuxtla Gutiérrez.	8,199.50
1241 39000105 0069	1 CPU mca. dell mod. optiplex GX620 ultra small. / Municipio de Tuxtla Gutiérrez.	13,858.65
1241 39000105 0070	1 Impresora lexmark T-630. / Municipio de Tuxtla Gutiérrez.	18,687.50
1241 39000105 0071	1 Impresora térmica industrial de recibos mca. star micronics. / Municipio de Tuxtla Gutiérrez.	14,412.38
1241 39000105 0072	1 Lector de código de barras mca. metrologic mod. MS6520. / Municipio de Tapachula.	4,516.05
1241 39000105 0073	1 Aceptador y validador de billetes cash code. / Municipio de Tapachula.	11,179.15
1241 39000105 0074	1 Dispensador de monedas asashi seiko mod. DH-750./ Municipio de Tapachula.	6,211.15
1241 39000105 0075	1 Aceptador y cambiador de monedas NRI G46. / Municipio de Tapachula.	9,113.75
1241 39000105 0076	1 Dispensador de billetes mca. fujitsu mod. F50. / Municipio de Tapachula.	19,728.25
1241 39000105 0077	1 Monitor mca. elo touch systems mod. 1567L. / Municipio de Tapachula.	11,698.95
1241 39000105 0078	2 No break mca. tripp lite omni smart mod. 1050va. / Municipio de Tapachula.	8,199.50
1241 39000105 0079	1 CPU mca. dell mod. optiplex GX620 ultra small. / Municipio de Tapachula.	13,858.65
1241 39000105 0080	1 Impresora lexmark T-630. / Municipio de Tapachula.	18,687.50
1241 39000105 0081	1 Impresora térmica industrial de recibos mca. star micronics. / Municipio de Tapachula.	14,412.38
1241 39000105 0082	1 Lector de código de barras mca. metrologic mod. MS6520. / Soriana 2.	4,516.05
1241 39000105 0083	1 Aceptador y validador de billetes cash code. / Soriana 2.	11,179.15
1241 39000105 0084	2 Cassete de 1000 billetes cash code mod. CST-1KO-67-POL. / Soriana 2.	5,798.30
1241 39000105 0085	1 Dispensador de monedas asashi seiko mod. DH-750. / Soriana 2.	6,211.15
1241 39000105 0086	1 Aceptador y cambiador de monedas NRI G46. / Soriana 2.	9,113.75
1241 39000105 0087	1 Pad de firma digital trabajo semirudo mca. bioiden. / Soriana 2.	10,005.00
1241 39000105 0088	1 Lector de huella digital bioiden para trabajo rudo. / Soriana 2.	10,005.00
1241 39000105 0089	1 Dispensador de billetes mca. fujitsu mod. F50. / Soriana 2.	19,728.25
1241 39000105 0091	1 Axis foto ID system. / Soriana 2.	21,993.75
1241 39000105 0092	1 Evolis kiosk mod. kiosco (impresora de pvc). / Soriana 2.	71,535.75
1241 39000105 0093	1 Monitor mca. elo touch systems mod. 1567L. / Soriana 2.	11,698.95
1241 39000105 0094	2 No break mca. tripp lite omni smart mod. 1050va. / Soriana 2.	8,199.50
1241 39000105 0095	1 CPU mca. dell mod. optiplex GX620 ultra small./ Soriana 2.	13,858.65

Código	Descripción del Bien	Valor en Libros
1241 39000105 0097	1 Impresora térmica industrial de recibos mca. star micronics. / Soriana 2.	14,412.38
1241 39000105 0098	1 Lector de código de barras mca. metrologic mod. MS6520. / Ocozocoautla.	4,516.05
1241 39000105 0099	1 Aceptador y validador de billetes cash code. / Ocozocoautla.	11,179.15
1241 39000105 0100	2 Cassete de 1000 billetes cash code mod. CST-1KO-67- POL. / Ocozocoautla.	5,798.30
1241 39000105 0101	1 Dispensador de monedas asashi seiko mod. DH-750. / Ocozocoautla.	6,211.15
1241 39000105 0102	1 Aceptador y cambiador de monedas NRI G46. / Ocozocoautla.	9,113.75
1241 39000105 0103	1 Pad de firma digital trabajo semirudo mca. bioiden. / Ocozocoautla.	10,005.00
1241 39000105 0104	1 Lector de huella digital bioiden para trabajo rudo. / Ocozocoautla.	10,005.00
1241 39000105 0105	1 Dispensador de billetes mca. fujitsu mod. F50. / Ocozocoautla.	19,728.25
1241 39000105 0107	1 Axis foto ID system. / Ocozocoautla.	21,993.75
1241 39000105 0108	1 Evolis kiosk mod. kiosco (impresora de pvc). / Ocozocoautla.	71,535.75
1241 39000105 0109	1 Monitor mca. elo touch system mod. 1567L. / Ocozocoautla.	11,698.95
1241 39000105 0110	2 No break mca. tripp lite omni smart mod. 1050 va. / Ocozocoautla.	8,199.50
1241 39000105 0111	1 CPU mca. dell mod. optiplex GX620 ultra small. / Ocozocoautla.	13,858.65
1241 39000105 0113	1 Impresora térmica industrial recibos mca. star micronics. / Ocozocoautla.	14,412.38
1241 39000105 0114	1 Lector de código de barras mca. metrologic mod. MS6520. / Motozintla.	4,516.05
1241 39000105 0115	1 Aceptador y validador de billetes cash code. / Motozintla.	11,179.15
1241 39000105 0116	1 Cassete de 1000 billetes cash code mod. CST-1KO-67-POL. / Motozintla.	2,899.15
1241 39000105 0117	1 Dispensador de monedas asashi seiko mod. DH-750. / Motozintla.	6,211.15
1241 39000105 0118	1 Aceptador y cambiador de monedas NRI G46. / Motozintla.	9,113.75
1241 39000105 0119	1 Pad de firma digital trabajo semirudo mca. bioiden. / Motozintla.	10,005.00
1241 39000105 0120	1 Lector de huella digital bioiden para trabajo rudo. / Motozintla.	10,005.00
1241 39000105 0121	1 Dispensador de billetes mca. fujitsu mod. F50. / Motozintla.	19,728.25
1241 39000105 0123	1 Axis foto ID system. / Motozintla.	21,993.75
1241 39000105 0124	1 Evolis kiosk mod. kiosco (impresora de pvc). / Motozintla.	71,535.75
1241 39000105 0125	1 Monitor mca. elo touch systems mod. 1567L. / Motozintla.	11,698.95
1241 39000105 0126	2 No break mca. tripp lite omni smart mod. 1050 va. / Motozintla.	8,199.50
1241 39000105 0127	CPU mca. delll mod. optiplex GX620 ultra small. / Motozintla.	13,858.65
1241 39000105 0129	1 Impresora térmica industrial de recibos mca. star micronics. / Motozintla.	14,412.38
1241 39000105 0130	1 Lector de código de barras mca. metrologic mod. MS6520. / Yajalón.	4,516.05
1241 39000105 0131	1 Aceptador y validador de billetes cash code. / Yajalón.	11,179.15
1241 39000105 0132	1 Dispensador de monedas asashi seiko mod. DH-750. / Yajalón.	6,211.15
1241 39000105 0133	1 Aceptador y cambiador de monedas NRI G46. / Yajalón.	9,113.75
1241 39000105 0134	1 Lector de huella digital bioiden para trabajo rudo. / Yajalón.	10,005.00
1241 39000105 0135	1 Dispensador de billetes mca. fujitsu mod. F50. / Yajalón.	19,728.25
1241 39000105 0137	1 Pad de firma digital trabajo semirudo mca. bioiden. / Yajalón.	10,005.00
1241 39000105 0138	1 Axis foto ID system. / Yajalón.	21,993.75
1241 39000105 0139	1 Evolis kiosk mod. kiosco (impresora de pvc). / Yajalón.	71,535.75
1241 39000105 0140	1 Monitor mca. elo touch systems mod. 1567L. / Yajalón.	11,698.95
1241 39000105 0141	2 No break mca. tripp lite Omni smart mod. 1050 va. / Yajalón.	8,199.50
1241 39000105 0142	1 CPU mca. dell mod. optiplex GX620 ultra small. / Yajalón.	13,858.65
1241 39000105 0144	1 Impresora térmica industrial de recibos mca. star micronics. / Yajalón.	14,412.37

Código	Descripción del Bien	Valor en Libros
1241 39000105 0146	1 Pad de firmas de uso semirudo mca. bioiden. / Ocosingo.	13,782.75
1241 39000105 0147	1 Lector de huella digital bioiden para trabajo rudo. / Ocosingo.	13,503.30
1241 39000105 0148	1 Axis foto system. / Ocosingo.	24,762.21
1241 39000105 0149	1 Evolis kiosk (impresora de pvc). / Ocosingo.	71,535.75
1241 39000105 0151	1 Lector de código de barras mca. metrologic mod. MS6520. / Reforma.	4,516.05
1241 39000105 0152	1 Aceptador y validador de billetes cash code. / Reforma.	11,179.15
1241 39000105 0154	1 Dispensador de monedas asashi seiko mod. DH-750. / Reforma.	6,211.15
1241 39000105 0155	1 Aceptador y cambiador de monedas NRI G46. / Reforma.	9,113.75
1241 39000105 0156	1 Pad de firma digital trabajo semirudo mca. bioiden. / Reforma.	10,005.00
1241 39000105 0157	1 Lector de huella digital bioiden para trabajo rudo. / Reforma.	10,005.00
1241 39000105 0158	1 Dispensador de billetes mca. fujitsu mod. F50. / Reforma.	19,728.25
1241 39000105 0160	1 Axis foto ID system./ Reforma.	21,993.75
1241 39000105 0161	1 Evolis kiosk mod. kiosco (impresora de pvc). / Reforma.	71,535.75
1241 39000105 0162	1 Monitor mca. elo touch systems mod. 1567L. / Reforma.	11,698.95
1241 39000105 0163	2 No break mca. tripp lite omni smart mod. 1050 va. / Reforma.	8,199.50
1241 39000105 0165	1 Impresora térmica industrial de recibos mca. star micronics. / Reforma.	14,412.37
1241 39000105 0166	3 Lectores de códigos de barras mca. metrologic mod. MS6520. / Stock de Bienes (Unidad de Informática).	13,548.15
1241 39000105 0167	1 Aceptador y validador de billetes cash code.	11,179.15
1241 39000105 0169	2 Cassete de 1000 billetes cash code mod. CST-1KO-67-POL.	5,798.30
1241 39000105 0170	4 Dispensadores de monedas asashi seiko mod. DH-750.	24,844.60
1241 39000105 0171	2 Aceptadores y cambiador de monedas NRI G46.	18,227.50
1241 39000105 0172	3 Pad de firma digital trabajo semirudo mca. bioiden.	30,015.00
1241 39000105 0173	2 Lectores de huella digital bioiden para trabajo rudo.	20,010.00
1241 39000105 0174	1 Dispensador de billetes mca. fujitsu mod. F50.	19,728.25
1241 39000105 0176	2 Axis foto ID system.	43,987.50
1241 39000105 0177	2 Evolis kiosk mod. kiosco (impresora de pvc).	143,071.50
1241 39000105 0178	2 Monitores mca. elo touch systems mod. 1567L.	23,397.90
1241 39000105 0179	4 No break mca. tripp lite omni smart mod. 1050 va.	16,399.00
1241 39000105 0180	2 CPU mca. dell mod. optiplex GX620 ultra small.	27,717.30
1241 39000105 0181	2 Impresoras lexmark T-630.	37,375.00
1241 39000105 0182	3 Impresoras térmicas industriales de recibos mca. star micronics.	28,824.74
1241 39000105 0183	1 Lector de huella digital bioiden para trabajo rudo. / Unidad de Informática	10,005.00
1241 39000105 0184	1 Dispensador de billetes mca. fujitsu mod. F50. / Unidad de Informática	19,728.25
1241 39000106 0001	1 Fuente de poder regulable AC-DC entrada 85.264. / Soriana 1.	3,335.00
1241 39000106 0002	1 Monitor mca. Elo Touchsystems 1567L. / Soriana 1.	13,301.31
1241 39000106 0003	1 Fuente de poder regulable AC-DC entrada 85.264 vac. / Villaflores D.I.	3,335.00
1241 39000106 0004	1 Fuente de Poder regulable AC-DC entrada 85.264 vac. / Tapachula C.R.L.	3,335.00
1241 39000106 0005	1 Fuente de poder regulable AC-DC entrada 85.264 vac. / Tonalá D.I.	3,335.00
1241 39000106 0012	1 CPU Dell mod. Optiplex GX620 Ultra Small Form. / Reforma	13,919.94
1241 39000106 0013	1 Monitor 1547L Security Touch marca Elo. / Stock de Bienes (Unidad de Informática).	12,678.60
1241 911A0100 0002	2 Ventiladores de pedestal.	1,541.00

SISTEMA CONTABLE 2018

RELACIÓN DE BIENES QUE COMPONEN SU PATRIMONIO

Cuenta Pública al 31 de marzo de 2018

Hora: 12:27:41p. m.
Fecha: 25/04/2018

Código	Descripción del Bien	Valor en Libros
1241 911A0101 0001	2 Engargoladoras para arillos.	5,660.39
1241 911A0101 0002	13 Enfriadores y Calentadores de agua.	28,882.50
1241 911A0101 0004	12 Extintores de 2.3 Kg.	14,046.80
1241 911A0101 0005	08 Exitntor de bioxido de carbono de 4.5 Kg, Según Facts. 2601 y 29423	12,278.80
1241 911A0101 0007	1 Maquinas de escribir eléctricas.	2,643.85
1241 911A0102 0004	1 Engargoladora manual.	3,720.93
1241 911A0103 0001	1 Reloj receptor de documentos.	7,661.97
1241 911A0103 0002	8 Engargoladoras para arillos de plásticos y metálicos.	12,648.63
1241 911A0103 0003	1 Enmicadora.	2,415.00
1241 911A0103 0004	3 Enfriadores y calentadores de agua.	6,399.75
1241 911A0103 0006	1 Relojes checadores.	3,824.90
1241 911A0103 0007	4 Extintores.	6,220.08
1241 911A0104 0001	1 Diablo No. 7 Ref-STD10.	1,609.02
1241 911A0105 0002	1 Refrigerador mabe 9" RM62W04B.	3,799.32
1241 911A0105 0003	1 Engargoladora p/arillos plastico mod. combo 450.	2,433.40
1241 911A0105 0004	10 Enfriadores y calentadores de agua mod. GXCC01D.	20,056.00
1241 911A0106 0001	1 Engargoladora para arillo metálico EM-32N1.	3,658.99
1241 911A0106 0002	2 Relojes checadores mod. 1000E mca. lathem.	8,100.00
1241 911A0107 0001	1 Engargoladora para arillo metálico.	5,047.35
1241 911A0107 0002	2 Frigobares mca. GE TAD4YO 4ASO.	5,156.60
1241 911A0107 0003	1 Reloj receptor de documentos mod. LTTNC-5P.	11,407.07
1241 911A0108 0001	16 Enfriadores y calentadores de agua modelo En-4 fact. 3838.	36,708.00
1241 911A0108 0002	1 Enmicadora GBC Heat Seal 96 serial TD03456G.	2,944.00
1241 911A0109 0004	13 Extintores de presión de 4.5 Kgs.,Marca ANSUL-SENTRY, Fact. 8176	35,192.30
1241 911A0109 0007	2 Frigobares de 4 pies cúbicos mca. mabe mod. RM-04Y07B, color blanco fact.0355.	6,678.00
1241 911A0109 0009	1 Frigobar de 3.7 P3 puerta reves sanyo FRI-SR37709. fact. 1448.	2,962.40
1241 911A0109 0010	1 Reloj checador marca seiko mod. QR-350 No. de serie 3202269. fact. 4762.	5,308.72
1241 911A0109 0011	1 Hidrolavadora Karcher. fact. 18127.	4,333.20
1241 911A0110 0002	4 Enfriadores calentadores de agua modelo WK5101Q mca. Whirpool. facts. 2928, 2932, 2933 y 3089.	13,316.80
1241 911A0110 0004	1 Engargoladora arillo plástico león 210-PB perfer. fact. 58430.	2,608.35
1241 911A0110 0005	2 Contadoras de billetes.	6,125.33
1241 911A0110 0006	4 Relojes checadores mod. QR-350 mca. seiko. fact. 6508, 6536.	19,991.52
1241 911A0110 0007	1 Enfriador y calentador de agua mca. puresa mod. HC-500 fact. 6553.	3,144.21
1241 911A0110 0008	1 Reloj receptor de documentos mca. Lathemltt-sp. fact. 11277.	9,400.00
1241 911A0110 0009	1 Reloj checador electrico p/recepción de doctos. mod. etc. mca. acroprint. fact. 6567.	13,340.00
1241 911A0110 0010	1 Máquina p/encuadernar dual twin binder serie dualwm 321 090658. fact. 12052.	8,920.40
1241 911A0110 0011	1 Lampara pie blanco y satín. factura 67264.	2,946.14
1241 911A0111 0001	1 ASPWD-1245 Aspiradora RidGid WD-1270 12 GAl. 5 HP. Factura No. 14612	2,098.21
1241 911A0111 0002	1 Engargoladora/Perforadora/Arillo Metalico Tiburòn Perfex Factura No. BAI 257	4,241.70
1241 911A0111 0003	1 Engargoladora para arillos de plástico uso rudo serie VC 00534P.	4,036.80

SISTEMA CONTABLE 2018

RELACIÓN DE BIENES QUE COMPONEN SU PATRIMONIO

Cuenta Pública al 31 de marzo de 2018

Hora: 12:27:41p. m.
Fecha: 25/04/2018

Código	Descripción del Bien	Valor en Libros
1241 911A0111 0005	1 Maquina contadora de billetes c/detector Mod. MB-100E Mca. NSS Factura No. A 3170	4,234.00
1241 911A0111 0006	1 Enfriador y Calentador de agua modelo WK-5101Q mca. Whirpool, serie EJO 3504572. factura 2024.	2,968.00
1241 911A0111 0008	1 Caja fuerte marca mamusa 70x.50x.50 kgrs. 185. factura 2026.	6,123.00
1241 911A0111 0009	3 Reloj checador modelo QR-350 marca seiko serie 3203224, 3203492 y 3203599. fact. 747, 748 y 749.	14,458.11
1241 911A0113 0002	24 Proyector módelo MX520 marca Benq. factura 3572 pol. 11PD10889	226,321.20
1241 911A0113 0003	1 Tv Plasma 32 pulgadas marca speler, factura 3837 pol. 12PD10110.	5,254.50
1241 911A0113 0004	5 Ventiladores de pedestal tipo industrial de 30" marca lasko. factura 166 A, pol 11PD10457.	32,857.00
1241 911A0114 0002	1 Handpunch 3000 lector biométrico de tiempo y asistencia número de parte Hp-3000. factura 1050 pol. 04PD10138.	32,500.40
1241 911A0114 0005	1 Terminal Biométrica modelo Neo connect plus marca easy way código sitebineo, serie 0110230013190592. factura A 1190, pol. 08PD10396.	4,872.00
1241 911A0114 0006	1 Proyector MS504 DLP Marca Benq resolución SVGA de 3000 ansi lumenes contraste de 13000:1 factura 959, pol. 09PD10325.	6,067.01
1241 911A0114 0007	1 Reloj checador con detector de huella digital CLK-915. factura 341 pol. 09PD10441.	4,169.49
1241 911A0114 0008	1 Máquina de escribir eléctrica mod. GX-6750 serie C4K771083. factura 342, pol. 09PD10441.	3,191.45
1241 911A0114 0009	2 Relojes checadores modelo LTTC-SP marca lathem requisición No. 131 series U-134771 y U-134772 código RILTTCSP. factura A 1490, pol. 10PD10087.	25,580.32
1241 911A0114 0010	1 Contador de billetes marca accubanker AB1100 Plus series. factura 12, pol 10PD10284.	8,559.41
1241 911A0114 0011	1 Reloj checador de huella Factura No. 9 póliza 10PD10342.	3,654.00
1241 911A0114 0012	1 Reloj checador de huella digital, factura 4001 pol. 11PD10548.	3,066.01
1241 911A0114 0014	2 Reloj checador con lector de huella, factura 46, pol. 11PD10559.	7,308.00
1241 911A0114 0015	01 Enfriador y calentador de agua, modelo HC500 ecológico, marca puresa., serie 141128AA5219-1 ; Factura 1921, pol. 12PD10042.	4,681.76
1241 911A0115 0004	1 Bascula marca rhino módelo plaba-12, puerto conector a PC o impresora, numeración cuarzo, fact-A 752, pol. 04PD10344.	18,590.00
1241 911A0115 0005	1 Kit de CCTV incluye DVR de 8 canales, salidas de video HDMI/VGA simultáneas, full HD 1080p. etc. fact-7722, pol. 04PD10345.	27,979.50
1241 911A0115 0011	1 Reloj checador de huella digital H7, factura 86, pol. 05PD10196.	2,891.88
1241 911A0115 0014	01 Parrilla eléctrica de cocción, 4 zonas de cocción, 2 quemadores 1200 watts, factura F000173, $15,959.74, OP.1531, póliza 06PD10797, (G).	15,959.74
1241 911A0115 0015	01 Televisor pantalla les de 32" , marca samsung, modelo un32fh4005f, factura F000124, $7,564.36, OP.1531, póliza 06PD10797, (G).	7,564.36
1241 911A0115 0022	1 Videograbadora digital de 4 canales con disco duro 1T, EV1004 turbo, epcom, código 313, fact. 9593 pol. 08PD10322	3,908.04
1241 911A0115 0024	1 Cámara profesional tipo caja, lente varifocal de 3-8mm, 700tvl, WDR, DS2CC11A5NA, HIKVISION, código 925, fact. 9593 pol. 08PD10322.	4,640.00
1241 911A0115 0025	2 Relojes checadores Handpunch 3000-B, memoria 512 usuarios, incluye tarjeta ethernet EN200, batería de respaldo. fact. FMAT 28591 pol. 08PD10128.	48,057.41
1241 911A0115 0026	01 Cafetera electrica, mod:SE-90, marca: Internacional, Serie: S901412046 factura 3634, OP. 2265, póliza 09PD10150 (G).	14,960.00
1241 911A0115 0027	1 Cortadora de billetes accubanker AB1100UV, factura No. 161 pol. 09PD10620.	10,206.84
1241 911A0115 0030	5 Enfriadores y Calentadores módelos HC500 marca puresa, requisición No. 263, código PUHC500, factura No. A-4021 pol. 10PD10431.	23,408.80
1241 911A0116 0011	1 Reloj Checador Biométrico Modelo Neó Connect Plus Marca Easy Way Serie 0110210014, factura No. 71 póliza 06PD10540	4,164.40

Código	Descripción del Bien	Valor en Libros
1241 911A0116 0012	1 Circuito Cerrado de Televisión incluye 2 Cámaras tipo domo, visión nocturna, Videograbadora Digital 8 canales, Disco Duro 1 TB, factura 12598 pol. 07PD10219	12,207.84
1241 911A0116 0014	1 Hidrolavadora Marca Karcher Modelo K4.0 1800 PCI, incluye 2 Lanzas presión regulable, factura 149 pol. 07PD10305	6,095.05
1241 911A0116 0015	1 HS Frigobar 3.3 Pies 2 Puertas Marca Hisense Modelo RT33D6AAE, Serie 1B0088Z0003JJH0MRS22658, factura 216 pol. 09PD10240	5,800.00
1241 911A0116 0016	1 HS Frigobar 3.3 Pies 2 Puertas Marca Hisense Modelo RT33D6AAE, Serie 1B0088Z0003JJH0MRS22626, factura 216 pol. 09PD10240	5,800.00
1241 911A0116 0017	1 HS Frigobar 3.3 Pies 2 Puertas Marca Hisense Modelo RT33D6AAE, Serie 1B0088Z0003JJH0MRS20199, factura 216 pol. 09PD10240	5,800.00
1241 911A0116 0018	1 HS Frigobar 3.3 Pies 2 Puertas Marca Hisense Modelo RT33D6AAE, Serie 1B0088Z0003JJH0MRS20211, factura 216 pol. 09PD10240	5,800.00
1241 911A0197 0004	01 Engargoladora para arillo metálico GBC, Fact.95953, No. Inv. 2040005005795	5,692.50
1241 911A0198 0001	19 Màquinas de escribir.	67,428.50
1241 911A0198 0002	12 Enfriadores y calentadores de agua.	22,876.91
1241 911A0198 0003	01 Reloj Checador Mod. PIX-3000X AMANO, Fact. 4722	3,427.00
1241 911A0198 0005	09 Refrigerador Marca ACROSS ARM05, Fact. 27761	17,406.13
1241 911A0198 0006	15 Engargoladoras.	39,639.35
1241 911A0199 0003	3 Máquinas contadoras de billetes.	17,070.00
1241 931A0100 0001	02 Engargoladora BIND-WIRE para arillo metálico, Fact. 28368	6,897.70
1241 931A0100 0002	1 Engargoladora.	2,656.50
1241 931A0101 0007	1 Engargoladora GBC de arillo asta de 1" cofoce.	5,400.00
1241 931A0102 0001	1 Reloj checador electrico de 20 márgenes.	3,910.00
1241 931A0103 0001	1 Engargoladora.	2,052.75
1241 931A0104 0002	1 Frigobar mca. mabe fact. 52656.	1,997.00
1241 931A0104 0003	1 Engargoladora mca. twin binder S-6079294. factura 60C21246.	3,969.62
1241 931A0105 0001	1 Engargoladora Kombo 500 GBC	2,523.55
1241 931A0105 0006	1 Frigobar. fact. 6563.	2,138.00
1241 931A0105 0007	2 relojes checadores metálicos automáticos electricos. fact. 60NO1704.	4,445.49
1241 931A0106 0001	1 Frigobar Sanyo 3.7"	2,260.00
1241 931A0106 0002	1 Engargoladora.	4,598.85
1241 931A0106 0003	1 Engargoladora de arillo de plástico mca. GBC.	2,578.87
1241 931A0106 0008	1 Engargoladora mca. perf/encuadernadora 3-1. fact. 60P13499.	4,190.00
1241 931A0107 0002	1 Frigobar whirpool mod. WRP05JXSQ color blanco.	3,530.50
1241 931A0107 0003	01 Engargoladora para arillo metálico GBC, Fact. 3574	3,108.98
1241 931A0107 0004	1 Engargoladora para arillo de plástico.	3,147.43
1241 931A0107 0006	1 Cocineta integral marca esed color caoba c/gabinete de pared.	21,525.70
1241 931A0107 0007	1 Engargoladora p/arillo metálico mca. perfex mod. EM-32M	5,828.20
1241 931A0107 0015	1 Perforadora/encuadernadora dual tewin bin. factura 6052002777.	6,073.09
1241 931A0107 0019	1 Frigobar fact. 6563-B13508011.	2,099.00
1241 931A0107 0020	1 Frigobar fact. 6663-B13508017.	2,099.00
1241 931A0114 0002	RELOJ CHECADOR BIOMETRICO/NUMERICO NUM.DE SERIE 4319491350013,F-86137,O.P.0073 / INPROSEP	5,500.00
1241 931A0114 0003	1 ASPIRADORA 6 GALONES F/78 / Sría. de Planeación, Gestión Pub. y Prog. de Gobierno	9,220.00

Código	Descripción del Bien	Valor en Libros
1241 931A0114 0004	1 FRIGOBAR MARCA MABE F/77 / Sría. de Planeación, Gestión Pub. y Prog. de Gobierno	9,280.00
1241 931A0114 0005	1 RELOJ CHECADOR BIOMETRICO H7 / Sría. de Planeación, Gestión Pub. y Prog. de Gobierno	3,364.00
1241 931A0114 0006	2 Camara Canon EOS T3 12.2 MP LCD 2.7 VIDE / Sría. de Planeación, Gestión Pub. y Prog. de Gobierno	14,982.56
1241 931A0196 0006	02 Maquina de Escribir Elétrica Marca OLYMPIA Mod. SPRINTERTY, Fact. 3404	2,058.70
1241 931A0196 0013	2 Relojes checadores elect. N-KP8900PPF. fact. 3867.	6,459.74
1241 931A0196 0014	1 Cafetera de aluminio RH-36DM NAC. fact. 6370	800.25
1241 931A0196 0015	01 Máquina de escribir m-1033 olympia fact. 8719 p.u. $ 811.98	811.99
1241 931A0196 0016	3 Máquinas de escribir mod. comfortype olympia. fact. 5375.	5,595.19
1241 931A0196 0024	01 Reloj Checador de Asistencia Mod. EX3000, S-144933, Fact. 2910 No. Inv. 2100004005670	2,007.90
1241 931A0196 0033	3 Máquinas de escribir eléctrica mod. comfortype fact. 6939.	3,730.13
1241 931A0196 0037	1 Máquina eléctrica uvr 350. fact. 1926.	3,630.00
1241 931A0196 0040	1 Máquina y 1 calculadora fact. 1124.	3,575.00
1241 931A0196 0045	1 Refrigerador. fact. 716.	2,199.00
1241 931A0196 0048	1 Refrigerador supermatic 11070. fact. 3208.	1,759.00
1241 931A0196 0052	2 Engargoladoras ev-32. fact. 2587.	5,406.38
1241 931A0197 0004	01 Engargoladora GBC S-JF67711P, Fact. 4213 No. Inv. 2100004001461	2,596.70
1241 931A0197 0007	1 Máquina de escribir mecánica. fact. 298.	1,810.10
1241 931A0197 0011	4 Máquinas de escribir mca. olympia. fact. 12454.	7,118.50
1241 931A0198 0004	1 Engargoladora perforadora serie MP-41895.	3,967.50
1241 931A0198 0005	1 Enfriador 1 calentador. fact. 19415.	2,917.55
1241 931A0199 0001	2 Engargoladoras.	35,885.19
1241 931A0199 0002	Cafetera eléctrica.	8,883.41
1241 931A0199 0003	42 Máquinas de escribir sin memoria.	74,105.41
1241 931A0199 0004	16 Máquinas de escribir mecánica.	28,480.32
1241 931A0199 0005	Máquina de escribir mecánica.	2,334.32
1241 931A0199 0006	Reloj checador.	3,734.50
1241 931A0199 0007	Frigobar.	6,809.02
1241 931A0199 0009	Calentador de agua.	6,723.83
1241 931A0199 0012	1 Reloj receptor de doctos. Lhater fax 4795 mod. lit s-spser fact. 83707.	9,685.45
1241 931A0199 0013	1 Máquina de escribir eléctrica comfortype fact. 17704.	4,656.35
1241 931A0199 0014	28 Ventiladores phillips pedestal hr-3427. fact. 103930.	5,700.00
1241 931A0199 0018	1 Enfriador de agua 2 llaves. o.c.m. 686.	2,145.00
1241 931A0199 0020	2 Enfriador mca. mabe recibo de compra 063.	4,958.00
1241 93581515 0002	1 Impresora Zebra Gc420T.3 Puertos: USB Paralelo y Serial/Sría. de Planeación, Gestión Pub. y Prog. de Gobierno	9,256.10
1241 93581515 0003	1 Maquina de Escribir Mecánica Olympia SG3/Sría. de Planeación, Gestión Pub. y Prog. de Gobierno	2,714.40
1242	Mobiliario y Equipo Educacional y Recreativo	1,245,714.68
1242 111A0100 0003	1 Amplificador de sonido	2,300.00
1242 111A0100 0004	2 Pantallas Trippie	3,254.50
1242 111A0100 0006	1 Equipo de proyección de imágenes	25,944.00

Código	Descripción del Bien	Valor en Libros
1242 111A0101 0002	2 Televisores	13,335.40
1242 111A0101 0004	2 Pantallas de proyección de inmágenes con trippie	4,710.40
1242 111A0102 0001	2 Televisores	5,996.00
1242 111A0103 0001	1 Proyector multimedia	41,928.52
1242 111A0103 0002	1 Pantalla de proyección	2,527.70
1242 111A0103 0003	1 Videocamara digital Sony	27,058.00
1242 111A0104 0004	1 Reproductor DVD mod. DVPNS-575A Mca. Sonic S:2189174	1,910.00
1242 111A0104 0006	1 Cañón de proyección	35,075.00
1242 111A0105 0002	1 Videoproyector Mca. Infocus mod. LP/640	33,648.43
1242 111A0106 0002	1 Cámara de alta resolución mod. OBC128PS	5,899.99
1242 111A0106 0003	1Cañón de proyección mod. LP640 Mca. Infocus	25,794.50
1242 111A0107 0002	4 Centros de modulares peninsular base circular director	24,861.80
1242 111A0107 0008	1 Monitor LCD 19" Acer mod. AL1916WA	4,000.00
1242 111A0107 0009	3 Cámaras a color alta resolución mod. HICNNW365h	13,965.60
1242 111A0107 0010	1 Videograbadora digital mod, SDR410	18,584.00
1242 111A0107 0011	1 Videocamara digital sony mod. DCR-HC96	8,199.00
1242 111A0108 0003	1 Empuñadura mod. BG-E2 P/camara canon EOS-30DS	2,760.00
1242 111A0108 0006	1 Micro-0898737421 microcomponente Samsumg Fact. 0919	2,563.35
1242 111A0108 0009	1 Monitor LCD de 17"	2,699.04
1242 111A0108 0010	1 Videograbadora digital de 4 canales 20IPS de 160 GB conexión a internet mod. SDR402	20,166.98
1242 111A0108 0011	1 Cámara a color oculta sensor de humo incluye cable y conectores mod. SYS 1237C	3,027.38
1242 111A0109 0003	1 Cámara fotografica reflex digital mca. sony	10,000.00
1242 111A0109 0004	1 Pantalla LCD de 32" mca. LG M-32 LG 30	8,293.33
1242 111A0109 0008	1 Pantalla lcd de 32" mca. Samsumg mod. LN32V350 F1D Serie:B4QP3CES703218 fact. 3927	8,300.00
1242 111A0110 0001	1 Pizarrón de corcho 1.20 x 2.40 mts. alfra Factura No. 58431	2,397.02
1242 111A0110 0002	2 Camaras fotograficas digital modelo ST-500 de 12.2 megapixeles mca. Samsung con tarjeta micro SD de 2GB	9,000.00
1242 111A0115 0002	02 Microfonos shure, modelo SM57, serie:2NJ1823291, 2NJ1823288, factura A 1284, $5,078.48, OP.2265, póliza 08PD10228, (G).	5,078.48
1242 111A0115 0005	3 Video Proyectores marca Benq, modelo MX505, fact. 0470 pol. 08PD10605	90,348.46
1242 111A0197 0001	1 Minicomponente mca. sony	6,640.00
1242 111A0198 0001	1 Televisión	6,331.99
1242 111A0199 0001	1 Televisión	3,586.00
1242 111A0199 0003	1 Minicomponente	8,196.00
1242 111A0199 0006	4 Minicamaras blanco y negro	18,970.40
1242 131A0100 0001	1 Retroproyector ARA modelo 1612 MCA 3.M	1,427.15
1242 131A0100 0002	1 Amplificador mca. Asaji mod. 2052	5,334.85
1242 131A0100 0003	1 Equipo compac disc. mca. piioner mod. PDM427	2,431.10
1242 131A0100 0006	Cámara fotográfica mca. minolta mod. Vectis-300	6,000.00
1242 131A0100 0007	1 Cámara digital Epson Photo-PC-3000Z	10,900.00
1242 131A0100 0008	1 Cartuchera para 12 discos de control remoto inalambrico	7,895.90
1242 131A0101 0007	Videocasetera mca, sony mod. SLVLX7056 cabezas cofoce	2,271.25

SISTEMA CONTABLE 2018

RELACIÓN DE BIENES QUE COMPONEN SU PATRIMONIO

Cuenta Pública al 31 de marzo de 2018

Hora: 12:27:41p. m.
Fecha: 25/04/2018

Código	Descripción del Bien	Valor en Libros
1242 131A0102 0001	Cámaras fotograficas automaticas mca. nikon (RA)	10,244.20
1242 131A0102 0005	1 Microfono mca. shure mod. DPS-CF cofoce	2,990.00
1242 131A0102 0007	1 Pizarrón blanco 1.20 x 1.90 cofoce	2,599.00
1242 131A0105 0002	1 Cámara fotográfica mca. polaroid mod. ID-100 fact. 45278	21,999.99
1242 131A0106 0001	1 Cámara digital sony DSC-S500	2,609.10
1242 131A0107 0001	1 Minicomponente sony mod. MHC-RG290 Genezi	4,821.78
1242 131A0107 0003	1 Poryector liviano y portatil mca. Epson mod. power life	17,364.28
1242 131A0107 0004	1 Televisión de pantalla plana LCD panasonic mod. TC32LX60X de 32"	22,454.98
1242 131A0107 0005	1 Cámara digital finepix Z1	4,000.00
1242 131A0107 0006	1 Reproductor de DVD MP3 mca. sony mod. DUP-NC60P	2,093.00
1242 131A0107 0007	1 Cámara fuji finepix FXZ1SPLA	3,099.00
1242 131A0107 0008	1 Televisión LCD 20" mod. 10711	4,601.46
1242 131A0107 0010	1 Lente modelo EFS 18-55MM mca. canon	2,000.00
1242 131A0107 0012	1 Camara fotografica tipo profesional mca. canon mod. E05REBEL 30D con lente	22,655.00
1242 131A0107 0013	1 Flash electronico mca. canon mod, eexpedite 580EX	6,842.50
1242 131A0107 0027	4 Proyector mca. Optoma mod. EP770 fact. 37947	16,402.86
1242 131A0107 0029	3 Pantallas de proyeccion mca. DA-LIte mod. Slim line electrol fact. 2375	23,115.00
1242 131A0108 0002	01 Frigobar Mca. Whirpool Mod. WS5501Q NSVRV4701697 / COFAS	3,210.75
1242 131A0108 0003	01 Frigobar Mca. Whirpool Mod. WS5501Q NSVRV4701057 / COFAS	3,210.75
1242 131A0108 0004	01 Frigobar Mca. Whirpool Mod. WS5501Q NSVRU3901056 / COFAS	6,421.50
1242 131A0108 0005	01 Conjunto modular Mod. Director Mca. OFIMAGEN Color Grafito $1,521.53 / COFAS	10,067.00
1242 131A0108 0006	02 Centro Modular Analista Mca. OFIMAGEN F-3995 / COFAS	5,856.70
1242 131A0108 0007	10 Conjunto centro Modular analista Mca. OFIMAGEN F-3936 / COFAS	29,238.06
1242 131A0110 0002	01 Proyector Beng Mod. MP525P 2500 ANS! LUMENES color negro / COFAS	16,096.25
1242 131A0110 0003	01 Pantalla de proyección eléctrica DRAPER 2.13 X 2.13 / COFAS	14,118.68
1242 131A0110 0004	01 Proyector de protección de tripié manual consul draper 1.77 x 1.77 / COFAS	3,778.13
1242 131A0110 0005	01 Cámara Fotrgráfica digital benq Mod. W1220 pixeles S-IDX1A00429002 / COFAS	4,235.16
1242 131A0110 0006	01 Cámara Fotrgráfica digital benq Mod. W1220 pixeles S-IDXA00513002 / COFAS	4,235.16
1242 131A0115 0002	1 Proyector Sony VPL-DX102/OCV Palenque.	12,700.00
1242 131A0196 0007	1 Televisión mod. PJ4476 S/6448636 Philipps fact. 56623	1,690.65
1242 131A0196 0008	1 Videograbadora N-SL 500 S481839 segun fact. 10691	1,075.00
1242 131A0196 0010	1 Equipo de sonido M-200 TC Rab Fact. 1879	2,319.65
1242 131A0196 0013	1 Aparato de sonido completo M500 Fact. 20000	2,681.23
1242 131A0196 0019	1 Televisión sony 21 " Fact. 6821	1,760.00
1242 131A0196 0021	1 Televisión mca. sony 21" Fact. 6954	1,884.67
1242 131A0196 0023	1 Videocasetera mca. sony Mod. 5VLX Fact. 657	1,857.90
1242 131A0198 0005	1 Televisor de 21 " a color sony Y KV-211222 Serie: 1041006Y1010 Fact. 178	3,389.05
1242 131A0199 0001	1 Cámara Olympus digital	17,474.25
1242 131A0199 0002	1 Televisión	3,784.31
1242 131A0199 0004	Cámaras fotográficas	16,271.73

Código	Descripción del Bien	Valor en Libros
1242 131A0199 0005	Videocaseteras	5,527.21
1242 131A0199 0007	Equipo de sonido (Bafles)	10,883.70
1242 131A0199 0008	Equipo de audio	3,290.00
1242 131A0199 0009	Cámara fotográfica	9,294.30
1242 131A0199 0010	Videoproyector multimedia	80,623.05
1242 131A0199 0011	Retroproyector	5,912.15
1242 131A0199 0012	Proyector manual	6,371.00
1242 131A0199 0013	Pantalla para proyección	2,056.20
1242 131A0199 0014	1 Proyector para computadora	51,635.00
1242 13581515 0002	Sistema Audio Portatil Behringer Europort EPA 150 150 WATTS / Sría. de Planeación, Gestión Pub. y Prog. de Gobierno	9,742.05
1242 311A0111 0001	4 Cámaras a color de alta resolución WDR 650 TVL dia/noche $19800 factura No. 13569.	22,968.00
1242 311A0111 0002	1 Monitor LCD de 18.5" a color de alta definición mca. samsumg $3000. factura No. 13569.	3,480.00
1242 311A0111 0003	1 Videograbadora digital de 4 canales resolución Cif comprensión H264/MPEG. $6666. factura 13569	7,732.56
1242 311A0113 0002	3 Cámaras de Video marca Sony modelo DCR-SX22 fact. 3502, pol. 11PD10889	10,453.92
1242 311A0113 0003	5 Cámaras Fotográficas modelo GH200 marca Benq, factura 3502 pol. 11PD10889	9,264.63
1242 311A0115 0002	2 Cámaras digitales sony DSC HX-50V plata, fact-3386, pol. 04PD10346.	11,998.00
1242 311A0116 0002	2 Cámaras Digitales Para Red Mca. Axxis Modelo P:1344 Incluye Injector Poe, factura A2841 pol 06PD10217	30,354.88
1242 311A0116 0003	1 Cámara Tipo Domo con Lente de 2.8 mm, 1080P, Visión Nocturna Epcom, E8Turbo; factura 14116 A; póliza 11PD10594.	4,060.00
1242 331A0102 0001	1 Proyector para Computadora marca Epson modelo Powerlite serie D8602X1107K, inventario 2040005022986, factura 3442/ 1110 Secretaria de Hacienda Oficio No. SH/UAA/03906/2015 / Sría. de Planeación, Gestión Pub. y Prog. de Gobierno	35,420.00
1242 331A0104 0001	1 Pantalla para Proyección marca 3M modelo 18214, inventario 2040005014431, factura 60P01851/1110 Secretaria de Hacienda Oficio No. SH/UAA/03906/2015 / Sría. de Planeación, Gestión Pub. y Prog. de Gobierno	1,701.76
1242 331A0106 0001	1 Pantalla Para Proyección marca Draper Sha, inventario 2040006001071, factura 40181/1110 Secretaria de Hacienda Oficio No. SH/UAA/03906/2015 / Sría. de Planeación, Gestión Pub. y Prog. de Gobierno	1,839.89
1242 331A0107 0001	1 Pantalla para Proyección, marca Draper Shade, módelo Baronett, inventario número 2120007000827, factura 1271/ 1110 Secretaria de Hacienda Oficio No. SH/UAA/03906/2015 / Sría. de Planeación, Gestión Pub. y Prog. de Gobierno	7,697.12
1242 331A0108 0001	1 Cámara Fotográfica Marca Canón modelo XS10.1 serie 4332520043 inventario 2110008001008, factura 7459/ 1110 Secretaria de Hacienda Oficio No. SH/UAA/03906/2015 / Sría. de Planeación, Gestión Pub. y Prog. de Gobierno	10,350.00
1242 331A0110 0001	1 Pantalla LCD marca Sony modelo KDL40EX401 40", serie 1714105, inventario 2110010000197, factura CACL151906/1110 Secretaria de Hacienda Oficio No. SH/UAA/03906/2015 / Sría. de Planeación, Gestión Pub. y Prog. de Gobierno	13,699.01
1242 331A0115 0002	1 Cámara Digital Canón Eos Rebel T5 Kit 18-55, 18 MP, Video Pull Hd 1920 x 1080 Pixeles/OCV Palenque	8,500.00
1243	Equipo e Instrumental Médico y de Laboratorio	44,196.46
1243 111A0108 0001	1 Bascula Torino 160 kg. persona plus EP904. factura 532020.	3,329.37
1243 111A0195 0001	1 UNIDAD DENTAL COMPLETA	18,941.19
1243 111A0195 0002	1 AMALGADOR DIGITAL MARCA VENTURA	2,119.45
1243 111A0195 0003	1 EQUIPO DE RAYOS X PARA DIAGNOSTICO DENTAL.	17,736.45

Código	Descripción del Bien	Valor en Libros
1243 111A0199 0002	1 MESA DE EXPLORACION CON PIERNERAS	2,070.00
1244	Vehículos y Equipo de Transporte	14,872,591.03
1244 111A0100 0003	1 MOTOCICLETA 2 TIEMPOS MARCA SUZUKI MODELO 2000 SERIE LC6PAGA14Y0029102.	17,963.00
1244 111A0100 0005	1 MOTOCICLETA 2 TIEMPOS MARCA SUZUKI MODELO 2000 SERIE LC6PAGA13Y0028507.	17,963.00
1244 111A0102 0002	1 CHEVY POP "E" MARCA CHEVROLET 3 PUERTAS MODELO 2002 SERIE 3G1SF213925161415.	70,000.00
1244 111A0102 0010	1 MOTOCICLETA RX-100 MARCA YAMAHA MODELO 2002 SERIE ME1FE13C122201650.	15,937.85
1244 111A0102 0012	1 MOTOCICLETA RX-100 MARCA YAMAHA MODELO 2002 SERIE ME1FE13C922201458.	15,937.85
1244 111A0102 0015	1 MOTOCICLETA RX-100 MARCA YAMAHA MODELO 2002 SERIE ME1FE13C522201411.	15,937.85
1244 111A0102 0016	1 MOTOCICLETA RX-100 MARCA YAMAHA MODELO 2002 SERIE ME1FE13C222201656.	15,937.85
1244 111A0102 0019	1 MOTOCICLETA RX-100 MARCA YAMAHA MODELO 2002 SERIE ME1FE13C322201407.	15,937.85
1244 111A0102 0022	1 MOTOCICLETA RX-100 MARCA YAMAHA MODELO 2002 SERIE ME1FE13C722201622.	15,937.85
1244 111A0102 0026	1 MOTOCICLETA RX-100 MARCA YAMAHA MODELO 2002 SERIE ME1FE13C722201412.	15,937.85
1244 111A0102 0027	1 MOTOCICLETA RX-100 MARCA YAMAHA MODELO 2002 SERIE ME1FE13C222201365.	15,937.85
1244 111A0102 0029	1 MOTOCICLETA RX-100 MARCA YAMAHA MODELO 2002 SERIE ME1FE13C722201670.	15,937.85
1244 111A0102 0031	1 MOTOCICLETA RX-100 MARCA YAMAHA MODELO 2002 SERIE ME1FE13C222201673.	15,937.85
1244 111A0103 0001	1 FORD FOCUS LX BASE TIPO SEDAN MODELO 2004 SERIE 1FABP33374W101668.	162,000.01
1244 111A0103 0003	1 CHEVY 3 PUERTAS MARCA CHEVROLET SERIE 3G1SF21644S152604.	72,950.00
1244 111A0103 0006	1 PICK-UP MARCA CHEVROLET LUV CHASIS CABINA SERIE 8GGTFRC114A134168.	121,004.75
1244 111A0103 0008	1 PICK-UP MARCA CHEVROLET LUV CHASIS CABINA SERIE 8GGTFRC124A134177.	121,004.75
1244 111A0103 0011	1 PICK-UP MARCA CHEVROLET LUV CHASIS CABINA SERIE 8GGTFRC134A134172.	121,004.75
1244 111A0106 0004	1 PICK-UP 2 PUERTAS MARCA NISSAN MODELO 2006 SERIE 3N6DD14S66K031078.	127,150.00
1244 111A0106 0007	1 PICK-UP 2 PUERTAS MARCA NISSAN MODELO 2006 SERIE 3N6DD14S66K030688.	127,150.00
1244 111A0106 0008	1 PICK-UP 2 PUERTAS MARCA NISSAN MODELO 2006 SERIE 3N6DD14S56K030696.	127,150.00
1244 111A0106 0009	1 PICK-UP 2 PUERTAS MARCA NISSAN MODELO 2006 SERIE 3N6DD14S26K030705.	127,150.00
1244 111A0106 0011	1 PICK-UP 2 PUERTAS MARCA NISSAN MODELO 2006 SERIE 3N6DD14S06K032114.	127,150.00
1244 111A0106 0012	1 CHEVY 3 PUERTAS MODELO 2006 MARCA CHEVROLET SERIE 3G1SF21X06S126156.	80,985.00
1244 111A0106 0013	1 CHEVY 3 PUERTAS MODELO 2006 MARCA CHEVROLET SERIE 3G1SF21X16S126151.	80,985.00
1244 111A0106 0014	1 CHEVY 3 PUERTAS MODELO 2006 MARCA CHEVROLET SERIE 3G1SF21X16S126442.	80,985.00

Código	Descripción del Bien	Valor en Libros
1244 111A0106 0015	1 CHEVY 3 PUERTAS MODELO 2006 MARCA CHEVROLET SERIE 3G1SF21X26S125560.	80,985.00
1244 111A0106 0017	1 CHEVY 3 PUERTAS MODELO 2006 MARCA CHEVROLET SERIE 3G1SF21X46S125723.	80,985.00
1244 111A0106 0018	1 CHEVY 3 PUERTAS MODELO 2006 MARCA CHEVROLET SERIE 3G1SF21X66S124136.	80,985.00
1244 111A0106 0020	1 CHEVY 3 PUERTAS MODELO 2006 MARCA CHEVROLET SERIE 3G1SF21X76S126302.	80,985.00
1244 111A0106 0021	1 CHEVY 3 PUERTAS MODELO 2006 MARCA CHEVROLET SERIE 3G1SF21XX6S125998.	80,985.00
1244 111A0107 0003	1 Chevrolet Malibú modelo 2007 serie 1G1ZS58F07F217507.	175,118.00
1244 111A0107 0006	1 Chevrolet Malibú modelo 2007 serie 1G1ZS58F37F220658.	175,118.00
1244 111A0107 0008	1 Chevrolet Malibú modelo 2007 serie 1G1ZS58F87F215553.	175,118.00
1244 111A0107 0010	1 Chevrolet Malibú modelo 2007 serie 1G1ZS58FX7F214680.	175,118.00
1244 111A0107 0011	1 Chevrolet Malibú modelo 2007 serie 1G1ZS58FX7F216333.	175,118.00
1244 111A0107 0014	1 Chevi C2 4 puertas sedán modelo 2007 serie 3G1SE51X27S150965.	95,982.00
1244 111A0107 0016	1 Chevi C2 4 puertas sedán modelo 2007 serie 3G1SE51X37S150974.	95,982.00
1244 111A0107 0018	1 Chevi C2 4 puertas sedán modelo 2007 serie 3G1SE51X57S150975.	95,982.00
1244 111A0107 0019	1 Chevi C2 4 puertas sedán modelo 2007 serie 3G1SE51X57S150989.	95,982.00
1244 111A0107 0020	1 Chevi C2 4 puertas sedán modelo 2007 serie 3G1SE51X67S150967.	95,982.00
1244 111A0107 0021	1 Chevi C2 4 puertas sedán modelo 2007 serie 3G1SE51X77S150976.	95,982.00
1244 111A0107 0022	1 Chevi C2 4 puertas sedán modelo 2007 serie 3G1SE51X97S150977.	95,982.00
1244 111A0107 0024	1 Chevi C2 4 puertas sedán modelo 2007 serie 3G1SE51X97S150980.	95,982.00
1244 111A0108 0001	1 Ford focus ambiente europa tipo sedan (ZEC) mod 2009, 4 puertas serie WF0LT27H691110633 fact 28345	162,708.00
1244 111A0108 0002	1 Ford fiesta tipo sedan (Y5C) modelo 2008, 4 puertas serie 9BFBT10N388231222, fact. 28346.	121,003.00
1244 111A0108 0004	1 Chevy 4 ptas mca. chevrolet tipo sedan 4 cilindros mod. 2009 serie 3G1SE51X095135190. fact.12964	109,945.00
1244 111A0108 0005	1 Chevy 4 ptas mca. chevrolet tipo sedan 4 cilindros mod. 2009 serie 3G1SE51X19S134968. fact. 12965.	109,945.00
1244 111A0108 0006	1 Chevy 4 ptas mca. chevrolet tipo sedan 4 cilindros mod. 2009 serie 3G1SE51X19S135599. fact. 12966.	109,945.00
1244 111A0108 0007	1 Chevy 4 ptas mca. chevrolet tipo sedan 4 cilindros mod. 2009 serie 3G1SE51X19S135652. fact. 12967.	109,945.00
1244 111A0108 0008	1 Chevy 4 ptas mca. chevrolet tipo sedan 4 cilindros mod. 2009 serie 3G1SE51X39S135152. fact. 12968.	109,945.00
1244 111A0108 0010	1 Chevy 4 ptas mca. chevrolet tipo sedan 4 cilindros mod. 2009 serie 3G1SE51X59S135203. fact. 12970.	109,945.00
1244 111A0108 0011	1 Chevy 4 ptas mca. chevrolet tipo sedan 4 cilindros mod. 2009 serie 3G1SE51X59S135427 fact. 12971.	109,945.00
1244 111A0108 0012	1 Chevy 4 ptas mca. chevrolet tipo sedan 4 cilindros mod. 2009 serie 3G1SE51X79S135400. fact. 12972.	109,945.00
1244 111A0108 0013	1 Chevy 4 ptas mca. chevrolet tipo sedan 4 cilindros mod. 2009 serie 3G1SE51X89S135597 fact. 12973.	109,945.00
1244 111A0108 0015	1 Chevy 4 ptas mca. chevrolet tipo sedan 4 cilindros mod. 2009 serie 3G1SE51XX9S135598. fact. 12975.	109,945.00
1244 111A0108 0016	1 Chevy 4 ptas mca. chevrolet tipo sedan 4 cilindros mod. 2009 serie 3G1SE51X19S135604. fact. 12976.	109,945.00
1244 111A0108 0017	1 Chevy 4 ptas mca. chevrolet tipo sedan 4 cilindros mod. 2009 serie 3G1SE51X19S135649. fact. 12977.	109,945.00

Código	Descripción del Bien	Valor en Libros
1244 111A0108 0018	1 Chevy 4 ptas mca. chevrolet tipo sedan 4 cilindros mod. 2009 serie 3G1SE51X49S135600. fact. 12978.	109,945.00
1244 111A0108 0020	1 Chevy 4 ptas mca. chevrolet tipo sedan 4 cilindros mod. 2009 serie 3G1SE51X69S135646. fact. 12980.	109,945.00
1244 111A0108 0021	1 Chevy 4 ptas mca. chevrolet tipo sedan 4 cilindros mod. 2009 serie 3G1SE51X89S135647. fact. 12981.	109,945.00
1244 111A0108 0022	1 Unidad nueva marca ford escape XLS tipo SUV (H2D) modelo 2008, motor duratec color blanco vestidura tela gris roca asto, serie 1FMCU02Z68KE44802. factura 28420.	222,100.00
1244 111A0108 0024	1 Chevy 4 ptas mca. chevrolet tipo sedan 4 cilindros mod. 2009 serie 3G1SE51X89S135650 fact. 12982.	109,945.00
1244 111A0108 0025	1 Unidad ford fiesta tipo sedan (Y5C) modelo 2008 4 ptas serie 9BFBT10NO88219884 FACT. 28347	121,003.00
1244 111A0110 0002	1 Chevy 4 ptas. blanco Mca. Chevrolet Mod. 2010 No. de serie 3G1SE51X1AS133517 Fact. LX00864.	140,550.00
1244 111A0110 0003	1 Chevy 4 ptas. blanco Mca. Chevrolet Mod. 2010 No. de serie 3G1SE51X0AS135274Fact. LX00866.	140,550.00
1244 111A0110 0004	1 Yarys SD Premium At. mca. Toyota serie JTDBT9K37A4074327 mod. 2010 color blanco fact. 6665.	199,900.00
1244 111A0111 0001	2 Vehiculos Mca. Ford Fiesta Mod. 2011 4 puertas tipo sedan blanco oxford. Facturas No. AM 531 y AM 532.	202,338.00
1244 111A0112 0001	1 Unidad Ford Fiesta Ikon modelo 2012 4 puertas 4 cilindros tipo sedan. factura AM1021.	166,148.00
1244 111A0114 0002	1 Unidad importada mca. toyota, tipo hilux 4x2 DC AC Elect. color blanco No. serie MR0EX32G2E0262592 mod. 2014 inventario I-14/11220 fact. 3835 pol. 09PD10581	288,600.00
1244 111A0114 0003	1 Unidad importada marca toyota tipo hilux color blanco inventario I-14/11221 serie MR0EX32G6E0262563 fact. 3836 pol. 09PD10581.	288,600.00
1244 111A0114 0004	1 Automóvil marca ford fiesta mod. 2015, equipado con vidrios entintados instalados de fabrica color blanco. factura No. AM5624 pol. 10PD10197.	93,500.00
1244 111A0115 0002	Jeep Grand Cherokee Laredo 4x2, V.I.N. 1J8GS48K57C693221 modelo 2007, color exterior plata brillante color interior cuarzo, factura No. 08491 pol. 12PD10495.	308,000.00
1244 111A0115 0003	Dodge Ram 1500 ST REG CAB 4x2 V.I.N. 3D7H516K68G100913 modelo 2008, color exterior azul eléctrico, color interior cuarzo, factura No. 08492, pol. 12PD10495	161,000.00
1244 111A0115 0004	Dodge Ram 1500 ST Reg Cab 4x2 V.I.N. 3D7H516K68G100555 modelo 2008, color exterior blanco, color interior cuarzo, factura No. 08493 pol. 12PD10495	161,000.00
1244 111A0193 0007	1 Motocicleta marca Suzuki modelo AX-100/93 serie BE11A-180658.	6,135.25
1244 111A0193 0008	1 Motocicleta marca Suzuki modelo AX-100/93 serie BE11A-180659.	6,135.25
1244 111A0193 0009	1 Motocicleta marca Suzuki modelo AX-100/93 serie BE11A-180663.	6,135.25
1244 111A0193 0010	1 Motocicleta marca Suzuki modelo AX-100/93 serie BE11A-180627.	6,135.25
1244 111A0196 0005	1 Motocicleta RXZ-135 Yamaha modelo 1996 serie 3UK-022583.	22,770.00
1244 111A0196 0006	1 Motocicleta RXZ-135 Yamaha modelo 1996 serie 3UK-022594.	22,770.00
1244 111A0196 0011	1 Motocicleta RXZ-135 Yamaha modelo 1996 serie 3Uk-022591.	22,770.00
1244 111A0196 0014	1 Motocicleta RXZ-135 Yamaha modelo 1996 serie 3UK-022615.	22,770.00
1244 111A0197 0001	1 Volkswagen Combi Carabelle modelo 1998 serie 9BWZZZ237WP000510.	147,775.00
1244 111A0197 0009	1 Pick-up Chevrolet C15 modelo 1998 serie 1GCEC2475WZ112359.	100,050.00
1244 111A0197 0012	1 Pick-up Chevrolet C15 modelo 1998 serie 1GCEC247XWZ127195.	100,050.00
1244 111A0197 0019	1 Pick-up Chevrolet C15 modelo 1998 serie 1GCEC2472WZ131306.	100,050.00
1244 111A0197 0020	1 Pick-up Chevrolet C15 modelo 1998 serie 1GCEC2475WZ128495.	100,050.00

GOBIERNO DEL ESTADO DE CHIAPAS

GOBIERNO CONSTITUCIONAL DEL ESTADO DE CHIAPAS

SECRETARÍA DE HACIENDA

CHIAPAS NOS UNE

SISTEMA CONTABLE 2018

RELACIÓN DE BIENES QUE COMPONEN SU PATRIMONIO

Cuenta Pública al 31 de marzo de 2018

Hora: 12:27:41p. m.
Fecha: 25/04/2018

Código	Descripción del Bien	Valor en Libros
1244 111A0197 0022	1 Pick-up Chevrolet C15 modelo 1998 serie 1GCEC2475WZ132336.	100,050.00
1244 111A0197 0025	1 Pick-up Chevrolet C15 modelo 1998 serie 1GCEC2472WZ131290.	100,050.00
1244 111A0199 0002	1 CAMIONETA CLUB WAGON XL TIPO VANNET MARCA FORD MODELO 1999 SERIE 1FMRE1125XH-C24984.	212,566.20
1244 111A0199 0004	1 CAMIONETA TIPO VANNET EXPRESS VAN MARCA CHEVROLET SERIE 1GNFG15W7Y1189574.	238,050.00
1244 131A0102 0009	1 Veh. vw sedan m/2002 s/3VWSA1B23M911876 f/111716 No.econ. 6851, 50062	63,000.00
1244 131A0102 0011	1 Chevy swing 2002 f-12656 econom. 60001	85,990.00
1244 131A0103 0010	1 Vw sedan 2 puertas mod. 2003 rojo tornado M: ACD461030	65,421.20
1244 131A0103 0012	1 Camioneta dodge durango R/T4X4 MOD. 2003 PLATA BRILLANTE S:37-595301	311,000.00
1244 131A0103 0017	1 Chevrolet pick-up M:3Z133478 S:1GCEC14X532184	151,905.00
1244 131A0103 0020	1 Chevrolet pick-up M:3Z132063 S:1GCEC14X3	151,905.00
1244 131A0103 0021	1 Vw pointer 4 puertas beige Z132063 jupiter M:UDH317941	99,524.99
1244 131A0103 0022	1 Vw pointer 4 puertas plata reflex BJ4004969	99,524.99
1244 131A0103 0023	1 Vw pointer 4 puertas plata reflex M:BJ4-004479	99,524.99
1244 131A0106 0002	1 Pick-up 2 puertas mod. 2006 4 cilindros mca. nissan, serie 3N6DD14S36K026419.	127,150.00
1244 131A0107 0001	1 Ford Ranger Pick-Up Modelo 2007 Serie 8AFDT50D176057798 Motor S/N No. Económico 21300070002.- Secretaría de la Función Pública	179,300.00
1244 131A0108 0001	1 Vehículo mca. chevrolet optra mod. 2008 s-kl1jj51z58k099506 fact. 10025	163,438.00
1244 131A0108 0004	1 Vehículo mca. chevrolet optra mod 2008 s-kl1jj51zx8k899548 fact. 10030	163,438.00
1244 131A0108 0007	1 Motocicleta mca. honda mod. 2008 fact, 5034	16,500.00
1244 131A0108 0008	1 Motocicleta mca. honda 2008 fact. 5035	16,500.00
1244 131A0108 0009	1 motocicleta mca. honda 2008 fact. 5036	16,500.00
1244 131A0108 0010	1 motocicleta honda mod. 2008 fact. 5037	16,500.00
1244 131A0108 0011	1 Vehículo Chevrolet Optra Modelo 2008 Motor 8K781320, Serie KL 1JJ51Z48K81320, factura A 8967 No. Económico 2130007003.- Secretaría de la Función Pública.	155,750.00
1244 131A0110 0002	01 Vehículo Marca Ford Ranger tipo Pick Up, doble cabina mod. 2011 4 cilindros S-8AFER5AD9B6344316 / COFAS	213,972.00
1244 131A0110 0003	01 Vehículo Marca Ford Ranger tipo Pick Up, doble cabina mod. 2011 4 cilindros S-8AFER5AD9B6346163 /COFAS	213,972.00
1244 131A0111 0002	01 Vehículo marca Chevrolet tipo chevy Mod. 2011 4 ptas. Color blanco olímpico S-3G1SE51X7BS129733 FACT. FUM218 / COFAS	129,300.00
1244 131A0111 0003	01 Vehículo marca Chevrolet tipo chevy Mod.2011 4 ptas. Color blanco olímpico S- 3G1SE51XXBS128558 FACT. FUM217 / COFAS	129,300.00
1244 131A0114 0002	1 Automóvil marca ford fiesta mod. 2015, equipado con vidrios entintados instalados de fabrica color blanco. factura No. AM 5624 Pol. 10PD10197.	104,600.00
1244 131A0114 0003	01 Vehículo Dodge Suburban Durango 4X4 Mod. 2008, S-9f112035 (IRVIO) / COFAS	390,000.00
1244 131A0114 0004	01 Vehículo Pick Up 4X4 Mod. 2008 c/8 cilindros 2 ptas Mca. Chevrolet Serie 1GCEK14J88Z202522 / COFAS	315,062.00
1244 131A0114 0005	1 CHEVROLET SUBURBAN C BLANCO 1GNSC8KC5FR184112 2015 / Sría. de Planeación, Gestión Pub. y Prog. de Gobierno	782,000.00
1244 131A0188 0002	01 Chevrolet Pick-Up Mod. 88 Serie:1GCEC34KOW2145392 Econom.4983 (Asoc. desarr.Paz y Justicia) (AD 55532)	111,550.00
1244 131A0189 0001	01 VW Panel Mod. 89 Serie: 21K0099350 Econom. 87 (Ayunt. de Zinacantan) (AD 55532)	32,000.00

Código	Descripción del Bien	Valor en Libros
1244 131A0190 0003	01 Chevrolet Pick-Up Mod. 90 Serie: 3GCEC20T0LM135614 Econom. 2752 (unión de cred. Pajal-Yacal) (AD 55532)	28,500.00
1244 131A0191 0001	01 VW Sedan MOd. 91 Serie:11M0019765 Econom.3089 (Unión camp. Democratica) (AD 55532)	19,441.14
1244 131A0191 0004	01 VW Combi Mod. 91 Serie: 21M0002941 econom. 3096 (Ej. La Nva. organizacion) (AD 33532)	45,055.84
1244 131A0193 0003	01 Dodge Pick-Up Mod. 93 Serie:PM140394 Econom. 3803 (Dip. Manuel Hernandez Dguez.) (AD 55532)	61,500.00
1244 131A0193 0004	01 Dodge Pick-Up Mod. 93 Serie:PM176597 Econom,3675 (Comodatorio I.A.P.) (AD 55532	57,900.00
1244 131A0194 0001	01 Ford Estacas F-350 Mod. 94 Serie:3FEKF37N9RM-A12479 Econom. 3452 (Sec. Tec. Altamirano) (AD55532)	55,478.21
1244 131A0194 0005	01 VW Sedan Mod. 94 Serie: 11ROO78156 Econom. 3980 (Comodato I.A.P.) (AD 55532)	26,347.00
1244 131A0195 0004	1 Moto honda m/1995 s/gc 125 1706190 fact/275A econ. 4587 eco. 50012	19,400.01
1244 131A0195 0005	1 Moto honda m/1995 s/gc1251700606A fact/275A econ. 4588 eco. 50013	19,400.00
1244 131A0197 0006	1 Vw sedan mod. 98 s/3vwsie1v2wm51520 f/b-3394 econ. 4936 y eco. 50022	51,543.00
1244 131A0197 0007	1 Motocicleta mca. honda mod. 97 s/c9055612716 f/0789A econ. 5301 eco.50026	15,700.00
1244 131A0197 0008	1 Motocicleta mca. yamaha mod. 97 s/3y9047465 f/13403b econ. 5394 eco. 50027	26,918.70
1244 131A0198 0015	01 VW Sedan Mod. 98 Serie: SVWSIEISWM510509 Econom. 4939 (Consejo Indigena del Norte) (AD 55532)	51,543.00
1244 131A0199 0009	1 Chev. pickup m/2000 s/igcec14wzy2148221 f/6645 econ. 5742 eco. 50045	159,459.00
1244 331A0114 0001	Marca VOLKSWAGEN Tipo 2 PTAS SEDAN Mod: 2003 No. Serie 3VWS1A1B43M911510 Placas DSC5995 No. Motor ACD-457914 / Sría. de Planeación, Gestión Pub. y Prog. de Gobierno	63,000.00
1244 331A0114 0002	Marca VOLKSWAGEN Tipo 2 PTAS SEDAN Mod: 2003 No. Serie 3VWS1A1B53M911497 Placas DSC5996 No. Motor ACD-457901 / Sría. de Planeación, Gestión Pub. y Prog. de Gobierno	63,000.00
1244 331A0114 0003	Marca VOLKSWAGEN Tipo 2 PTAS SEDAN Mod: 2003 No. Serie 3VWS1A1B93M911518 Placas DSC5993 No. Motor ACD-457922 / Sría. de Planeación, Gestión Pub. y Prog. de Gobierno	63,000.00
1246	Maquinaria, Otros Equipos y Herramientas	6,955,307.26
1246 111A0100 0001	2 BOMBAS ELECTRICAS	12,797.98
1246 111A0100 0002	3 EVAPORADORAS	8,555.66
1246 111A0100 0003	1 CONDENSADORA	3,768.32
1246 111A0100 0006	1 CORTADORA Y SEPARADORA	285,409.30
1246 111A0100 0044	1 Pistolas para concreto	5,565.40
1246 111A0102 0001	1 ROTOMARTILLO.	2,121.90
1246 111A0102 0006	1 PISTOLA PARA FIJACION.	6,483.13
1246 111A0103 0005	1 EVAPORADORA.	7,139.27
1246 111A0103 0028	1 HIDROLAVADORA EVANS.	2,823.86
1246 111A0104 0004	4 CIZALLAS ELECTRICAS BOSH MODELO 1506.	25,999.98
1246 111A0104 0064	1 ESMERILADORA DEWALT ANGUL 7" DW494.	3,761.10
1246 111A0104 0065	1 TALADRO DEWALT MODELO 505 DE 1/2.	2,060.00
1246 111A0105 0072	1 Rotomart Dewalt 1/2 DW-505	2,071.04
1246 111A0105 0073	1 Pulidora escalonera	9,947.65
1246 111A0105 0074	1 Rotomartillo mca. Bosh model GSB-20-2-RE	2,300.00

SISTEMA CONTABLE 2018

RELACIÓN DE BIENES QUE COMPONEN SU PATRIMONIO

Cuenta Pública al 31 de marzo de 2018

Hora: 12:27:41p. m.
Fecha: 25/04/2018

Código	Descripción del Bien	Valor en Libros
1246 111A0106 0017	1 Pistola hilti mod. DXE72.	9,310.40
1246 111A0106 0048	1 Compresor Evans mono C.A.	2,835.38
1246 111A0106 0070	1 Bomba de vacío para aire acondicionado	4,797.49
1246 111A0106 0076	1 Taladro maquita 1/2 DP-402WR	3,270.49
1246 111A0107 0008	1 Cortadora maquita mod. LB10-45 para madera y aluminio.	4,174.50
1246 111A0109 0017	2 Compresor teco 18000 BTUS 208/230	4,025.00
1246 111A0109 0019	1 Mobile mopper 6 magellan con sistema cartopad	13,483.75
1246 111A0109 0024	1 Comp. Semih. mesa carlyle ren. 3 OTR 06EC motocompresor mca. meza de 30 tns.	19,343.00
1246 111A0109 0067	1 Taladro maquita modelo 6825	4,755.92
1246 111A0110 0001	1 Compresor Tipo mesa de 30 toneladas de refrigeración 220 vols.	29,910.60
1246 111A0110 0002	1 Cortadora de metal bosch 14" factura 640372.	2,879.70
1246 111A0110 0011	1 Compresor Tipo Copeland de 30 toneladas de refrigeración trifásico a 220 Volts. factura No. 0395	29,910.60
1246 111A0110 0029	1 Bomba eléctrica trif. 3x2 Evans S-WT2CT0500. Factura No. 13686.	10,682.18
1246 111A0110 0030	1 Compresor Rotativo 18 K 2520UMGK1BA fact. 0243	2,577.52
1246 111A0110 0046	1 Hidrolavadora Karcher t/ind. 110v. fact. 20297.	4,524.00
1246 111A0110 0058	1 Compresor rotativo 12K 2520UKRP2CA	3,600.00
1246 111A0110 0061	1 Compresor reciprocante Tec 35000 BTUS factura No. 0233.	7,675.32
1246 111A0110 0062	1 Compresor Rot. Teco 24000 BTUS 220 V. factura No. 0252.	3,557.33
1246 111A0197 0001	2 VALIJAS COMPATIBLES CON EQUIPO.	5,980.00
1246 111A0199 0003	1 CONDENSADOR.	3,598.23
1246 111A0199 0004	1 EVAPORADOR.	2,726.80
1246 131A0106 0002	Aire Acondicionado Mca. Carrier S/M y S/S Inv. 2150005000887 (Sala de Juntas) / INPROSEP	3,596.73
1246 131A0106 0003	Aire Acondicionado Mca. Freyven S/M y S/S No. inv. 2150005000141 / INPROSEP	3,596.73
1246 131A0107 0002	Aire Acondicionado General Electric Mini Split S/M y S/S Inv.2130108000018 / INPROSEP	5,541.00
1246 131A0107 0003	Aire Acondicionado General Electric Mini Split, Mod.AS1CD16DBE y S-ST0612G04641; Inv.2130108000016./ INPROSEP	7,049.00
1246 131A0107 0004	Aire Acondicionado General Electric Mini Split, Mod.AS1CD16DBE y S-ST0612G01238; Inv.2130108000017. / INPROSEP	7,049.00
1246 131A0107 0005	Aire Acondicionado General Electric Mini Split, Mod.AS1CD12DBE y S-ST0712G08732; Inv.2130108000015. / INPROSEP	7,049.00
1246 131A0107 0168	1 Compresor de mesa de 15 HP fact. 3660 (A)	28,571.40
1246 131A0107 0172	1 Sierra inglete makita 1/2" L1221 Fact. 11282 (A)	7,140.68
1246 131A0107 0173	1 Taladro atornillador inalambrico de 12 volts Mca. Dewalt (A)	2,247.10
1246 131A0107 0174	1 Sierra de 10" con gabinete 120/240 voltios mca. delta	17,250.00
1246 131A0108 0009	2 compresores tipo mesa trifasico cod. 06ds5376 fact. 0927 (A)	32,857.11
1246 131A0108 0010	2 Carc azas tipo mesa codogo 06ds5376 fact.0927 (A)	7,672.82
1246 131A0108 0011	01 Computadora de Escritorio Mca. LANIX MOD TITAN3140 NS M6787JA002714 Procesador INTEL NS0810546770 / COFAS	7,523.50
1246 131A0108 0012	01 Computadora de Escritorio Mca. LANIX MOD TITAN3140 NS M6787JA002974 Procesador INTEL NS0810546773 / COFAS	7,523.50
1246 131A0108 0013	01 Computadora de Escritorio Mca. LANIX MOD TITAN3140 NS M6787JA002916 PROCESADOR INTEL NS0810546774 / COFAS	7,523.50

SISTEMA CONTABLE 2018

RELACIÓN DE BIENES QUE COMPONEN SU PATRIMONIO

Cuenta Pública al 31 de marzo de 2018

Hora: 12:27:41p. m.

Fecha: 25/04/2018

Código	Descripción del Bien	Valor en Libros
1246 131A0108 0014	01 Computadora de Escritorio Mca. LANIX MOD TITAN3140 NS M6787JA000958 PROCESADOR INTEL NS081546775 / COFAS	7,523.50
1246 131A0108 0015	01 Computadora de Escritorio Mca. LANIX MOD NEURON LX91 PROC. INTEL NS 0810547509 / COFAS	14,375.00
1246 131A0108 0016	01 Computadora de Escritorio Mca. LANIX MOD NEURON LX91 PROC. INTEL NS 0810547510 / COFAS	14,375.00
1246 131A0108 0017	01 Computadora portátil Mca. LANIX MOD NEURON LX91 PROC. INTEL NS 0810547511 / COFAS	14,375.00
1246 131A0108 0018	01 Impresora Mca. SAMSUNG MOD ML2571N NS 3W27BKAQ510236 / COFAS	2,587.50
1246 131A0108 0019	01 Impresora Mca.SAMSUNG MOD ML2571N NS 3W27BKAQ219050 / COFAS	2,587.50
1246 131A0108 0020	01 Impresora Mca. SAMSUNG MOD ML2571N NS 3W27BKAQ219051 / COFAS	2,587.50
1246 131A0108 0021	01 Impresora Mca. SAMSUNG MOD ML2571N NS 3W27BKAQ510186 / COFAS	2,587.50
1246 131A0108 0022	01 Impresora Laser Mca. HP MOD 36000N NS CNWBD71438 / COFAS	5,439.50
1246 131A0108 0023	12 PQ. de Microsoft Office SMALL BUSSINES 2007. C/U $ 2,466.00 / COFAS	34,030.80
1246 131A0108 0024	01 Computadora de Escritorio Mca. LANIX NS MS787JA001074 PROCESADOR INTEL NS 0810544406 / COFAS	7,523.50
1246 131A0108 0025	01 Computadora de Escritorio Mca. LANIX NS MS787JA002573 PROCESADOR INTEL NS 0810544407 / COFAS	7,523.50
1246 131A0108 0063	1 Rotomartillo sos plus antes 02520PZ Fact. 8782C (A)	2,922.35
1246 131A0110 0002	01 Computadora de escritorio marca HP N. S. MXL050268F / COFAS	14,616.00
1246 131A0110 0003	01 Computadora de escritorio marca HP N. S. MXL050268M / COFAS	14,616.00
1246 131A0110 0004	01 Computadora de escritorio marca HP N. S. MXL050268C / COFAS	14,616.00
1246 131A0110 0005	01 Computadora de escritorio marca HP N. S. MXL050268B / COFAS	14,616.00
1246 131A0110 0006	01 Computadora de escritorio marca HP N. S. MXL050268J / COFAS	14,616.00
1246 131A0110 0007	01 Computadora de escritorio marca HP N. S. MXL050268D / COFAS	14,616.00
1246 131A0110 0008	01 Computadora de escritorio marca HP N. S. MXL050268G / COFAS	14,616.00
1246 131A0110 0009	01 Computadora de escritorio marca HP N. S. MXL050268K / COFAS	14,616.00
1246 131A0110 0010	01 Computadora de escritorio marca HP N. S. MXL0502686 / COFAS	14,616.00
1246 131A0110 0011	01 Computadora de escritorio marca HP N. S. MXL050268P / COFAS	14,616.00
1246 131A0110 0012	01 Computadora de escritorio marca HP N. S. MXL050268L / COFAS	14,616.00
1246 131A0110 0013	01 Computadora de escritorio marca HP N. S. MXL050268N / COFAS	14,616.00
1246 131A0110 0014	01 Computadora de escritorio marca HP N. S. MXL050268H / COFAS	14,616.00
1246 131A0110 0015	01 Equipo de aire acondicionado tipo minisplit de 18,000 btu / COFAS	8,063.58
1246 131A0110 0016	01 Equipo de aire acondicionado tipo minisplit de 18,000 btu / COFAS	8,063.58
1246 131A0110 0017	01 Equipo de aire acondicionado tipo minisplit de 24,000 btu / COFAS	9,914.12
1246 131A0110 0018	01 Equipo de aire acondicionado tipo minisplit de 24,000 btu / COFAS	9,914.12
1246 131A0110 0019	01 Equipo de aire acondicionado tipo minisplit de 24,000 btu / COFAS	9,914.12
1246 131A0110 0020	01 Equipo de aire acondicionado tipo minisplit de 36,000 btu / COFAS	15,286.20
1246 131A0110 0021	01 Equipo de aire acondicionado tipo minisplit de 36,000 btu / COFAS	15,286.20
1246 131A0110 0022	01 Equipo de aire acondicionado tipo minisplit de 36,000 btu / COFAS	15,286.20
1246 131A0110 0023	01 Equipo de aire acondicionado tipo minisplit de 36,000 btu / COFAS	15,286.20
1246 131A0110 0024	01 Equipo de aire acondicionado tipo minisplit de 36,000 btu / COFAS	15,286.20
1246 131A0110 0025	01 Servidor Mod. POWEREDGE T710 / COFAS	112,520.00
1246 131A0110 0026	01 Impresora Multifuncional HP Lasser Jet Pro M1212NF / COFAS	5,470.56
1246 131A0110 0027	01 Impresora Mod. officce Jet Pro 8600 / COFAS	6,581.84

SISTEMA CONTABLE 2018

RELACIÓN DE BIENES QUE COMPONEN SU PATRIMONIO

Cuenta Pública al 31 de marzo de 2018

Hora: 12:27:41p. m.
Fecha: 25/04/2018

Código	Descripción del Bien	Valor en Libros
1246 131A0110 0028	01 Impresora Lasser a color Mod. Lasser Jet CP 2025DN / COFAS	8,236.00
1246 131A0110 0029	01 Punto de acceso Mod. Wap4410n / COFAS	4,069.28
1246 131A0110 0030	01 Impresora de Código de Barras TLP2844 / COFAS	6,794.12
1246 131A0110 0031	01 Unidad de respaldo de energia Mod. omni smart 1400 / COFAS	6,942.60
1246 131A0110 0032	01 Impresora Mod. office pro 8600 / COFAS	6,581.84
1246 131A0110 0033	01 Impresora Mod. office pro 8600 / COFAS	6,581.84
1246 131A0110 0034	01 Impresora Mod. office pro 8600 / COFAS	6,581.84
1246 131A0110 0035	01 Impresora Mod. office pro 8600 / COFAS	6,581.84
1246 131A0110 0036	01 Impresora Mod. office pro 8600 / COFAS	6,581.84
1246 131A0110 0037	01 Punto de acceso Mod. wqp4410N / COFAS	4,069.28
1246 131A0110 0038	01 Punto de acceso Mod. wqp4410N / COFAS	4,069.28
1246 131A0110 0039	01 Punto de acceso Mod. wqp4410N / COFAS	4,069.28
1246 131A0196 0001	1 Pulidora d/18 macisa s-34967 fact.523	2,750.00
1246 131A0196 0002	1 pulidora d-18 macisa s-34966 factura 523	2,750.00
1246 131A0196 0003	1 Pulidora d /18 macisa s-34893 f/523	2,750.00
1246 131A0196 0004	1 pulidora de 18 macisa s/34824 f/522	2,750.00
1246 131A0196 0005	1 Pulidora d18/ macisa s-34895 f-523	2,750.00
1246 131A0196 0049	1 Caja fuerte mod. 40PM Steele Fact. 3104 (A)	1,405.53
1246 131A0196 0050	1 Montacarga chico de 3 toneladas Fact. 2938 (A)	1,593.84
1246 131A0199 0002	1 CONDENSADOR.	123,280.00
1246 131A0199 0003	1 MANEJADORA	20,000.06
1246 211A0115 0002	1 Motor ventilador para equipo de A.A. para condensador capacidad 18000 BTU mca. tempstar tipo mini split, req. 121 fact. 694 pol. 06PD10422.	3,300.00
1246 211A0115 0003	1 Motor ventilador para equipo de A.A. capacidad 24000 BTU para condensador mca. payne, req. 121. fact. 694 pol. 06PD10422.	3,300.00
1246 211A0115 0004	1 Motor para condensador marca carrier de 22,300 BTU mod. HMC243C-C, requisición 122 fact. 696 pol. 06PD10422.	3,300.00
1246 211A0115 0005	1 Motor ventilador para equipo de A.A. de 18000 BTU marca westinghouse requisición 122. fact. 696 pol. 06PD10422.	3,300.00
1246 211A0115 0006	1 Bomba de Inyección, factura 843, pol. 11PD10536	5,932.24
1246 231A0111 0002	01 Bomba Evans Bif 5 HP fact. 622348 / INPROSEP	14,000.00
1246 331A0101 0001	1 Equipo de Aire Acondicionado, inventario número 2040005017414, factura 8478/ 1110 Secretaria de Hacienda Oficio No. SH/UAA/03906/2015 / Sría. de Planeación, Gestión Pub. y Prog. de Gobierno	5,829.35
1246 331A0107 0001	1 C.P.U. marca Lanix modelo titán-3140 serie 0705370093, inventario 2120107000225, Teclado mca. Lanix modelo KB0402 serie 6K169B0515B inventario 2120107000227, factura 4111/ 1110 Secretaria de Hacienda Oficio No. SH/UAA/03906/2015 / Sría. de Planeación, Gestión Pub. y Prog. de Gobierno	16,323.10
1246 331A0107 0002	1 Video Proyector Marca Infocus, Modelo Workbig In26+ Serie AUNC72700360 Inventario 2120007000817, Factura 9880/1110 Secretaria de Hacienda Oficio No. SH/UAA/03906/2015 / Sría. de Planeación, Gestión Pub. y Prog. de Gobierno	15,628.50
1246 331A0108 0001	1 Ploterss Graphicator marca canón modelo PF-610, serie AFB02444, inventario 2110009000626, factura 112301/ 1110 Secretaria de Hacienda Oficio No. SH/UAA/03906/2015 / Sría. de Planeación, Gestión Pub. y Prog. de Gobierno	40,492.65

Código	Descripción del Bien	Valor en Libros
1246 331A0110 0001	1 Condensadora Electrico, marca carrier, modelo 38RSC183C-C, serie C-1090050810110311710148, inventario 211001000608 y Evaporador marca carrier modelo 40RSC183C-E, serie CI09005080910310710102, factura 0712/1110 Secretaria de Hacienda Oficio No. SH/UAA/03906/2015 / Sría. de Planeación, Gestión Pub. y Prog. de Gobierno	7,312.56
1246 411A0101 0001	11 Equipos de aire acondicionado	74,911.94
1246 411A0102 0001	3 Equipos de aire acondicionado	34,569.99
1246 411A0103 0001	4 Equipos de aire acondicionado	61,318.00
1246 411A0104 0001	2 Equipo Minisplit Carrier 36000 BTU-HW	27,215.00
1246 411A0104 0002	2 Equipo Minisplit Carrier 18000 BTU-HW	13,419.00
1246 411A0104 0003	1 Transformador Mca. Prolec G.E. de 1125 KVA.	36,300.00
1246 411A0104 0004	1 Aire Acondicionado Mini Split Carrier	9,251.93
1246 411A0104 0006	1 Equipo Multisplit LG 36000	15,799.00
1246 411A0105 0002	1 Equipo Minisplit Carrier 12000 BTU HW	14,142.70
1246 411A0105 0003	7 Equipo Minisplit Carrier 36000 BTU HW	73,133.66
1246 411A0105 0004	1 Equipo Minisplit Carrier Alfa 24000 HW	10,399.00
1246 411A0105 0005	1 Equipo Minisplit 18000 Mca. Tempstar	10,451.20
1246 411A0105 0006	1 Equipo de Aire acondicionado Multisplit 36000 BTUS C/2 Evaporadores	17,158.00
1246 411A0106 0001	2 Equipos de aire acondicionado tipo mini-split 18000 BTU/HR Mca. TGM Mod. MWCT185	14,879.98
1246 411A0106 0002	2 Equipos de aire acondicionado minisplit Mca. Tempstar Carrier de 36000 BTUS.	45,890.99
1246 411A0106 0003	1 Equipo de Aire Acondicionado Minisplit 18000 BTU/HR Mca. Tempstar Mod. 53HWC183T	7,537.73
1246 411A0106 0004	1 Acondicionador Electrònico de voltaje digital	10,575.00
1246 411A0106 0005	2 Equipos de aire acondicionado tipo Minisplit 24000 BTU/HR	10,804.82
1246 411A0106 0006	2 Equipos Minisplit STD 18000 HW 220V	7,650.00
1246 411A0106 0007	1 Equipo de aire acondicionado Mini split Hi-Wall Mca. Carrier 18000 BTUS,	16,815.50
1246 411A0106 0009	2 Equipos Mini-Split LG 36000 BTU HW 220V	14,480.00
1246 411A0107 0001	1 Equipo de aire acondicionado de 18000 BTUS Mca. Carrier	8,625.00
1246 411A0107 0002	1 Equipo Multi-Split LG 36000 Aire acondicionado	15,599.00
1246 411A0108 0001	1 Acondicionador electrònico Mca. GR digital Mod. AL-62 MC Factura No. 2574	12,915.00
1246 411A0108 0002	2 Equipo de aire acondicionado tipo mini-split Mca. LG piso techo Mod. LVC060LLA2 capacidad de 60000 BTUS.	42,550.00
1246 411A0108 0003	1 Equipo minisplit LG STD 24000 HW 220V. capacidad nominal de 2 T.R. Mod. g242HB F-0951	7,998.25
1246 411A0108 0004	2 Equipos Mini-split totaline carrier 24000 BTU Mod. 53HMC243T F-0797	15,149.99
1246 411A0108 0005	1 Equipo Mini-split LG 36000 BTU HW 220V. capacidad nòminal Mod. S362CG Factura No. 0953	13,683.85
1246 411A0109 0001	5 Sit. Hiwal 18 k Carrier-Fryeven Fact-27681	45,437.44
1246 411A0109 0002	1 Sist. MS HW 24 000 Totaline Fact-27684	11,997.69
1246 411A0109 0003	1 Mini Split de 36000 btuas. Fact-27685	16,422.00
1246 411A0109 0004	3 Sistema Mini Split de 12000 btuas Factura No. 27686	21,390.00
1246 411A0109 0005	3 Sistema Mini Split p/techo 60000 btu Factura No. 28024 y 28061	59,282.48
1246 411A0109 0006	2 Equipos de aire acondicionado t/mini-split 18000 BTU/HR Factura No. 27845	15,375.18
1246 411A0110 0001	2 Equipos de aire acondicionado tipo minisplit Mca. Carrier de 18000 BTU Factura No. 0712	7,312.56

Código	Descripción del Bien	Valor en Libros
1246 411A0110 0002	1 Equipo de aire acondicionado tipo minisplit Mca. Carrier de 24000 BTU Factura No. 0712	9,883.20
1246 411A0110 0003	1 Equipo de aire acondicionado tipo minisplit Mca. carrier de 36000 BTU Factura No. 0712	16,425.00
1246 411A0110 0004	1 Sistema Mini-Split 18000 Btu Bry Factura No. 33679	7,899.99
1246 411A0110 0005	1 Sist. Mini Split 24000 BTU Bry Factura No. 32833	9,600.00
1246 411A0110 0006	2 Sist. Mini Split 18000 BTU Bry Factura No. 32869	15,499.99
1246 411A0110 0007	1 Jgo. Mini-Split Wall 34000 BTU Lg. 220/1/60 Factura No. 0191	17,222.22
1246 411A0110 0008	1 Equipo de aire acondicionado Mini-Split LG de 36000 BTUS c/control remoto Mod. S362CG a 220V Fact. 0249	17,222.22
1246 411A0110 0009	1 Equipo de aire acondicionado portatil 14000 BTUS Factura No. 90562	7,299.00
1246 411A0110 0010	12 Evaporadores 24000 BTU Westinghose Factura No. 36769	27,840.00
1246 411A0110 0011	12 Condensadores 24000 BTU Westinghose Factura No. 36769	66,258.60
1246 411A0110 0013	8 Condensadores 18000 BTU Westinghose Factura No. 36779	32,248.00
1246 411A0110 0014	3 Evaporadores P. Techo 60k. Factura No. 36799	26,100.00
1246 411A0110 0015	3 Condensadores T.R. 220-1 Factura No. 36799	39,793.80
1246 411A0110 0016	3 Equipos de aire acondicionado Minisplit de 36000 Btus. Mca. Mirage F-3216	41,876.58
1246 411A0111 0001	2 53HMC183B Sist. Mini-split 18000 Btu Bry serie C-109014460811403710078 etc. factura 43981.	15,394.54
1246 411A0111 0002	1 53HMC243B Sist. Mini-split 24000 Btu Bry, serie C-109013911211302710074 etc. factura 43981.	9,922.64
1246 411A0111 0003	1 S342CP Mini-split S342CP 34K. 220/1/60, serie C-103KAKN00085. factura 43981.	14,248.86
1246 411A0113 0002	2 Compresores p/5 TR 1Hp 220V R-22Serol, factura 22904. pol. 10PD10181	18,882.41
1246 411A0113 0003	1 Compresor rotativo 3TR 220V LG, factura 22904 pol. 10PD10181	7,740.78
1246 411A0113 0004	3 Compresores Tecamien 18000 BTU/rotativ. factura 22904 pol. 10PD10181	6,750.01
1246 411A0113 0005	2 Equipos de Aire Acondicionado 24000 BTU Mini Split mca. midea con control remoto a 220 v. mod. M24CRLA. fact. 4474 pol. 12PD10152	19,952.00
1246 411A0113 0006	1 Equipo de Aire Acondicionado 6000 BTU piso/techo mca. prime con control remoto a 220 V. mod. MPRC602-T factura 4474. pol. 12PD10152	26,564.00
1246 411A0114 0002	1 Compresor Hermético Rotativo de 24000 BTU 220 V. factura 106, pol. 06PD10060.	5,800.00
1246 411A0114 0003	1 Compresor Hermético Rotativo de 24000 BTU 220 V. factura 104, pol. 06PD10061.	5,800.00
1246 411A0114 0010	1 Equipo de aire acondicionado de 12000 btu, tipo minisplit marca prime con control remoto a 110 v. mod. evap: EMPRC121-T serie EVAP: L-2014-09-ID-01-0456, serie cond. L-2014-09-OD-01-0244. fact. 198 pol. 08PD10267.	4,700.01
1246 411A0114 0016	1 Equipo unidad manejadora de agua helada 3 TR, mca. trane mod HFCF12R3033000A02C, serie 33773740305019, 1200 CFM A 127 V. fact. 498. pol. 11PD10277.	23,200.00
1246 411A0114 0021	2 Compresores herméticos reciprocante de 60,000 BTU A 220 VLTS. mca. bristol mod. H22A583ABCA L-1 factura 276 pol. 12PD10309.	18,239.98
1246 411A0114 0022	2 Compresores herméticos rotativos de 36,000 BTU A 220 VLTS. mca. sanyo mod. C-SBR120H16A L-2 factura 276 pol. 12PD10309.	11,950.00
1246 411A0114 0023	4 Compresores scroll de 7.5 220 volts. marca sanyo modelo CSC603H6H L-3 factura 276 pol. 12PD10309.	63,659.96
1246 411A0114 0024	8 Compresores herméticos rotativos de 18,000 BTU A 220 VLTS. mca. toshiba, modelo PH170GIC-3FTU2 L-4. factura 276 pol. 12PD10309.	17,119.92
1246 411A0114 0025	10 Compresores herméticos rotativos de 12,000 BTU A 220 VLTS. mca. toshiba mod. PH240M2C-3FTU1 L-5 factura 276 pol. 12PD10309.	17,500.00

Código	Descripción del Bien	Valor en Libros
1246 411A0114 0026	10 Compresores herméticos rotativos de 24,000 BTU A 220 VLTS. mca. toshiba mod. PH330G2C-3MUU1 L-6 factura 276 pol. 12PD10309.	25,319.90
1246 411A0114 0027	5 Unidad portátil de aire acondicionado de 120V p/eq. TI en salas pequeñas de servidores y gabinetes de cableado de redes mca. tripplite mod. SRCOOL 12K. fact. 968 pol. 12PD10304.	71,920.00
1246 411A0115 0008	01 Minisplit de 36000 BTU modelo EXF181D Factura F0000165 $22,498.20, OP. 1531 póliza 06PD10797, (G).	22,498.20
1246 411A0115 0011	2 Aire Acondicionado con Evaporador y compresor tipo Minisplit de 24000 mca. Trane, factura No. 0262, pol. 12PD10495	21,576.00
1246 411A0196 0001	6 Aire acondicionado tipo ventana Mca. York Mod. YE24-6A	27,986.40
1246 411A0197 0001	1 Aire acondicionado Mca. Realven	5,123.11
1246 411A0197 0002	15 Aire acondicionado tipo ventana Mca. Totaline Mod. 51TOP/18	64,625.40
1246 411A0197 0003	15 Equipos de aire acondicionado Mca. Mirage	59,412.46
1246 411A0199 0001	9 Unidades de aire acondicionado	66,724.21
1246 431A0100 0001	1 Aire acondicionado de ventanas Mca. Payne	7,602.68
1246 431A0100 0002	1 Aire acondicionado Mca. Payne	7,602.68
1246 431A0102 0001	1 Equipo de aire acondicionado Mca. Payne F-386	13,680.84
1246 431A0104 0003	1 Aire acondicionado Fact-1529 (A)	5,290.00
1246 431A0106 0002	1 Aspiradora 10 gal 4hp Factura B1008-117649 (A)	674,701.10
1246 431A0106 0004	1 Aire acondicionado de 36000 Mca. York Factura No. 7672 (A)	13,420.00
1246 431A0106 0005	1 Aire acondicionado de 24000 Mca. York Factura No. 7672 (A)	10,890.00
1246 431A0106 0006	1 Aire acondicionado de 18000 Mca. York Factura No. 7672 (A)	8,360.00
1246 431A0107 0003	1 Clima Mca. Carrier 24 BTU 220 Volts. S:1014370303499-11417	7,369.83
1246 431A0107 0005	1 Computadora Marca Lanix Modelo TITAN 3140	60,611.83
1246 431A0107 0007	1 Aire acondicionado tipo Mini-split de 36000	12,351.00
1246 431A0107 0011	1 Aire acondicionado Tipo Mini-Split Mca. Carrier Factura No. 3378 (A)	11,029.89
1246 431A0107 0013	1Aire acondicionado Mini-Split Mca. Carrier 220 chsis. (A)	9,430.00
1246 431A0107 0014	1 Aire acondicionado Tipo Mini-Split Mca. Carrier Alfa Fact-3629 (A)	9,890.00
1246 431A0108 0001	1 Aire acondicionado Tipo Mini-Split Mca. Carrier Alfa factura No. 3796	10,580.00
1246 431A0111 0002	Aire Acondicionado CARRIER, Mod.51FT-18 y S-1298N82045; Inv.2010306000005 / INPROSEP	3,596.00
1246 431A0111 0003	Aire Acondicionado CARRIER, S/Mod. y S/S; Inv.2150005000579 / INPROSEP	3,596.73
1246 431A0111 0004	Aire Acondicionado CARRIER, S/Mod. y S/S; Inv.2150005000094 / INPROSEP	3,596.73
1246 431A0111 0005	Aire Acondicionado CARRIER, S/Mod. y S/S; Inv.2150005001407 / INPROSEP	8,375.00
1246 431A0111 0006	Aire Acondicionado CARRIER, S/Mod. y S/S; Inv.2150005000047 / INPROSEP	3,596.73
1246 431A0111 0007	Aire Acondicionado CARRIER, Mod.51FT-18 y S-1298N82042; Inv.2010306000006 / INPROSEP	3,596.00
1246 431A0115 0002	2 Aires Acondicionados/Inst. para el Desarrollo del Turismo Aéreo en el Estado.	51,162.40
1246 431A0196 0001	1 Equipo de aire acondicionado York m-ym 18 6a. Factura-78460	9,791.10
1246 431A0196 0002	1 Pulidora Mca. Macisa 18 S/34860 Factura No. 501	2,750.00
1246 431A0196 0004	9 Equipos de aire acondicionado York Factura No. 327	24,400.00
1246 431A0196 0006	1 Aire acondicionado White Factura No. 3537	5,400.00
1246 431A0197 0001	12 Aires acondicionados (A)	23,694.08
1246 431A0199 0001	2 Aires acondicionados	49,148.79
1246 431A0199 0002	1 Equipo de aire acondicionado Carrier Factura No. 6109 (A)	17,000.00

Código	Descripción del Bien	Valor en Libros
1246 431A0199 0003	3 Climas ventana 12000 btb 220V Factura No. 6289 (A)	8,900.01
1246 43581316 0002	Aire Acondicionado Minisplit 12,000 BTU/HR a 220v. Mca Mirage M-EFX121D S-8011400347 Fact.390 / INPROSEP	8,635.33
1246 43581316 0003	Aire Acondicionado Minisplit 12,000 BTU/HR a 220v. Mca Mirage M-EHF120P S-9021600793 Fact.390 / INPROSEP	8,635.33
1246 43581316 0004	Aire acondicionado minisplit de 12,000 BTU/hr a 110v. Mca Mirage Mod.EHF-121P S-9121502437 F-390 / INPROSEP	8,935.33
1246 43581415 0002	01 AIRE ACONDICIONADO MINISPLIT 18000 BTUS YORK MODEL YSHA18FSA-ADK(O.P.0081) / INPROSEP	8,900.00
1246 511A0100 0002	2 Fax	4,761.00
1246 511A0100 0003	1 Radio portatil	4,588.50
1246 511A0100 0005	1 Antena de 3 metros para banda c.	5,520.00
1246 511A0100 0006	1 Alimentador para banda c.	1,955.00
1246 511A0100 0007	1 Lnb para banda c. de 25.	3,220.00
1246 511A0100 0008	1 Receptor con decodificador	27,600.00
1246 511A0100 0009	1 Instalador incluye pruebas de funcionamiento	1,610.00
1246 511A0102 0002	6 Radios portatiles	17,279.76
1246 511A0103 0002	4 Radios portatiles	12,047.16
1246 511A0104 0002	1 Sistema de circuito cerrado de TV.	10,232.70
1246 511A0104 0003	1 Agenda elèctronica Hewlett Packard Mod. 4350	12,767.42
1246 511A0105 0002	11 Fax telefono Mod. 275 Mca. Brother	18,788.79
1246 511A0108 0001	1 Celular Palm GSM Treo 680	2,349.00
1246 511A0108 0002	11 Video grabadora digital de 16 canales Mod. DS-7004H1 Factura No. 2559	83,464.70
1246 511A0108 0003	3 Video grabadora digital de 16 canales Mod. Minitrax Factura No. 2567	31,322.55
1246 511A0108 0004	35 Càmaras video fijas con equipamiento Mod. HICNW365H Factura No. 2566	176,462.84
1246 511A0108 0005	14 Càmaras de domo 360 grados con equipamiento Mod. Minitrax Factura No. 2567	113,089.14
1246 511A0108 0010	1 Scaner Mod. Scanjet G3110	1,926.25
1246 511A0108 0011	2 Equipo Mutifuncional Mod. Officejet J6480	8,579.00
1246 511A0108 0013	01 Radio Portátil Mca. Motorola Mod. EP450 Programable CHF 16 canales Scaner 5 Watts, S-442TJJ6170, Fact. 15	4,863.81
1246 511A0109 0001	2 Fax Tèrmicos Mod. 275 Cortador automàtico 25 memorias de Marc Factura No. 0401	4,044.00
1246 511A0109 0008	1 Fax telefònico Mca. Brother Mod. 275 Factura No. 5419	2,501.25
1246 511A0109 0009	1 Pantalla para proyecciòn Slim Line Electrol Motorizada Mca. Da-Lite Factura No. 12372	8,418.00
1246 511A0110 0003	2 Fax Telefono Mod. 275 Mca. Brother Facturas No. 2946 y 2947	4,408.00
1246 511A0110 0005	1 Càmara a color c/super alta resoluciòn 650 lineas dia/noche WDR video analystics Mod. HCJ-J5FD Factura 12427	4,961.32
1246 511A0110 0006	1 Videograbadora digital 4 canales quemador de CD Mod. 5DR410 Factura No. 12427	17,930.12
1246 511A0110 0007	1 Pantalla LCD de 17" Factura 12427	2,320.00
1246 511A0113 0002	1 Conmutador de 3 líneas y 8 extensiones. factura 3849. pol. 12PD10143.	2,309.49
1246 511A0113 0003	1 Conmutador de 3 líneas y 8 extenciones. factura 3671 pol. 11PD10181.	2,309.49
1246 511A0113 0004	1 Conmutador de 3 líneas y 8 extensiones. factura 3683 pol. 10PD10106	2,309.49
1246 511A0114 0002	1 Diadema plantronics inalámbrica CS540 convertible dect 6.0 compatible con equipo telefónico mca. alcatel. fact. 1, pol. 04PD10140.	6,960.00

SISTEMA CONTABLE 2018

RELACIÓN DE BIENES QUE COMPONEN SU PATRIMONIO

Cuenta Pública al 31 de marzo de 2018

Hora: 12:27:41p. m.
Fecha: 25/04/2018

Código	Descripción del Bien	Valor en Libros
1246 511A0115 0009	1 Ruteador Multifuncional EC8-300 Engenius codigo 025, factura 9951 pol. 10PD10189.	3,397.64
1246 511A0115 0011	1 Controlador de Domos PTZ, RS 485 Palanca 3D Hikvisión, código 038, factura 9951 pol. 10PD10189.	4,437.00
1246 511A0115 0012	1 Domo PTZ, interior 23X Zoom Optico, 700TVL, DWDR, Hirkvisión, código 039, factura 9951 pol. 10PD10189.	9,818.24
1246 511A0115 0013	1 Videograbador Digital de 8 Canales, con Disco Duro de 1T, factura 9951 pol. 10PD10189.	4,756.00
1246 511A0115 0014	2 Repetidor Analógico digital marca hytera modelo RD-986D, serie 13826A0527 y 13826A0516, factura A 4209, pol. 11PD10181.	208,800.00
1246 511A0115 0015	2 Duplexer marca telewave INC, modelo TPRD1554, serie 20635 y 20638, factura A 4209, pol. 11PD10181.	73,080.00
1246 511A0115 0016	2 Antenas marca andrew modelo DB-224C, serie 15US460286681 y 15US460286725, factura A 4209, pol. 11PD10181.	34,800.00
1246 511A0115 0017	2 Torres de Radiocomunicación, marca atar, modelo AT-45, misma que incluye todos sus accesorios, factura A 4209, pol. 11PD10181.	162,400.00
1246 511A0115 0018	2 Sistemas de Tierra para protección contra descarga atmosférica, factura A 4209, pol. 11PD10181.	10,788.00
1246 511A0115 0019	3 Radios de Comunicaciones Base Digital Analógicos marca hytera modelo MD-786V, series 12712A0675, 12217D0051 y 12712A0679, factura A 4209, pol. 11PD10181.	81,171.00
1246 511A0115 0020	2 Radios de Comunicación Móvil Digital Analógico, marca hytera, modelo MD-786GV, series 13D02D2735 y 13N01A0252, factura A 4209, pol. 11PD10181.	58,000.00
1246 511A0115 0021	17 Radios de Comunicación Portátil Digital Analógico, marca hytera modelo PD-606GV, series varias, factura A 4209, pol. 11PD10181.	298,703.57
1246 511A0115 0027	03 Radios portatiles, mca. Hytera, mod. PD-786, con 1024 canales, factura 2758, $46,614.60, OP. 2296, poliza 11PD10026, (G).	46,614.60
1246 511A0115 0028	15 Radios portátiles, mca. Hytera, mod. PD-506, para aplicaciones comerciales, operación en sistema análogo, factura 2758, $128,673.00, OP. 2296, poliza 11PD10026., (G).	128,673.00
1246 511A0197 0005	1 Antena externa para vehiculos compatible	2,656.50
1246 511A0198 0002	1 Fax S-2MBHGAMC01L2 No. Inv. 2040006003580	3,743.25
1246 511A0199 0001	3 Radiolocalizadores	11,477.00
1246 511A0199 0002	2 Faxes	6,492.90
1246 511A0199 0003	2 Conmutadores telefonicos digitales	120,822.45
1246 531A0100 0002	1 Motorola jazz	1,903.25
1246 531A0100 0004	1 Modulo de encriptaciòn optisete privaci	17,000.00
1246 531A0100 0005	01 Radio móvil motorola RPO-5100 64 canales, S-103TAW5301, F-3159, No. Inv. 2040005021652	6,900.00
1246 531A0100 0006	3 Radiocomunicaciòn portatil motorola M-PRO-3150	13,800.00
1246 531A0100 0012	2 Fax Telefono Mca. Brother Mod. 3275	4,402.20
1246 531A0100 0013	1 Fax Modem 255 Mca. Brother F-22778	2,201.00
1246 531A0100 0014	1 Càmara fotogràfica flexcan videolas F-1232	31,542.20
1246 531A0101 0001	1 Transm. fijo celular Mca. Motorola	4,600.00
1246 531A0101 0003	02 Orinoco antenas F-0742	7,143.60
1246 531A0101 0006	2 Orinoco 11 mb silver (Tarjeta pcmcia)	3,395.62
1246 531A0102 0001	Fax Mod. 275 cortador aut-25 Mca. Brothers F-10603	8,527.99
1246 531A0102 0004	01 Conmutador telefonico con moden externo y caja de control, Mca. Alcatel Fact. 3371AL3382	14,880.00

SISTEMA CONTABLE 2018

RELACIÓN DE BIENES QUE COMPONEN SU PATRIMONIO

Cuenta Pública al 31 de marzo de 2018

Hora: 12:27:41p. m.

Fecha: 25/04/2018

Código	Descripción del Bien	Valor en Libros
1246 531A0102 0006	1 Grabadora de CD ext.	5,434.90
1246 531A0104 0002	1 Celular Nokia serie 03809464486 Mod. 3520 Fact. 11054	1,680.00
1246 531A0105 0006	1 Cámara digital factura No. MD010200 (A)	2,999.00
1246 531A0105 0007	1 Fax marca brother factura No. EDO159 (A)	2,203.00
1246 531A0107 0001	01 Cámara digital Mca. Sony Mod. DSC-W80 Fact. 1984, No. de Inv. 2120007000859	7,659.00
1246 531A0107 0003	1 Cámara fotográfica modelo photosmart R837 digital marca Hp.	3,749.00
1246 531A0107 0006	1 Conmutador de 6 líneas TY 24 extensiones.	5,620.00
1246 531A0108 0005	3 Antenas sectorial factura No. A3790 (A)	9,556.88
1246 531A0108 0006	3 Antenas sectorial factura No. A3790 (A)	16,754.96
1246 531A0108 0007	4 Spliter/coupler factura No. A3790 (A)	6,465.39
1246 531A0108 0008	1 Cámara de video vigilancia factura No. A-3791 (A)	12,011.63
1246 531A0108 0012	2 Aparatos telefónicos 1F alcatel modelo 4018.	8,480.80
1246 531A0196 0010	1 Fax modelo spriter olympia factura No. 2091 (A)	5,876.50
1246 531A0196 0011	3 Fax modelo spriter olympia factura No. 3104 (A)	10,876.13
1246 531A0196 0017	1 Astro fax olympia factura No. 0076 (A)	4,929.58
1246 531A0196 0018	1 Fax panasonic mxx- factura No. 250 y 400 (A)	2,900.04
1246 531A0199 0002	Teléfono celular.	11,099.99
1246 531A0199 0003	Fax	38,787.90
1246 531A0199 0004	1 Cámara fotográfica.	9,999.25
1246 531A0199 0005	1 Fax modem externo.	2,271.87
1246 531A0199 0008	01 Fax Mca. Sansumg S-U56478G9K261157 Fact.18711, No. Inv. 2040005006953	3,387.90
1246 611A0115 0002	2 Fuentes de Poder, marca Astron, modelo RS-35, series 201502085 y 201502106, factura A 4209, pol. 11PD10181.	9,280.00
1246 611A0115 0003	8 Sistemas de Energía Alternativa, marca Epcom Power Line, modelo Prose15012, series varias, factura A 4209, pol. 11PD10181.	37,120.00
1246 611A0115 0004	2 Controladores de Carga y Descarga, marca tristar, modelo TS-60, series TS-6014090231 y TS-6014040473, factura A 4209, pol. 11PD10181.	11,600.00
1246 611A0115 0005	12 Baterias de Ciclo Profundo, marca Cale Solar, factura A 4209, pol. 11PD10181.	48,720.00
1246 611A0115 0006	3 Fuentes de Poder Marca Astrón RS-20, factura A 4209, pol. 11PD10181.	12,180.00
1246 611A0115 0007	1 Bateria Ciclo Profundo para Aplicaciones Fotovoltaicas, marca Cale Solar, factura A 4209, pol. 11PD10181.	4,640.00
1246 611A0115 0008	1 Cargador de batería de 12 V, 5 Amp. marca Depse, factura 843, pol. 11PD10536	3,370.96
1246 61581117 0002	01 Unidad de respaldo de energía de 3000 VA tipo Rack, marca smart app, modelo PR3000LCERT2U, Serie puygo 2000051 factura No. 1513 $25,695.20, OP.3319, Póliza 11PD10513, SPEI 0000002, (G).	25,695.20
1246 711A0111 0001	2 Rotomartillos Makita 1/2 Hp 2030 710 Watts. factura 025751.	9,550.81
1246 711A0114 0002	1 Hidrolavadora evans 3.5 Hp Mon HI08L15ME200, código E 135, factura 0552a4f5-bd4a-478c-a331-b90f31eca886, pol 08PD10226	15,478.67
1246 711A0114 0003	1 Martillo rotatorio 1-3/16 HR3000C, código RO 013, factura 0552a4f5-bd4a-478c-a331-b90f31eca886, pol. 08PD10226	13,920.00
1246 711A0114 0004	1 Martillo rotatorio makita HM0870C, código RO 012, factura 0552a4f5-bd4a-478c-a331-b90f31eca886, pol. 08PD10226	14,487.50
1246 711A0114 0005	1 Martillo rotatorio makita HR2470X6, código RO 008, factura 0552a4f5-bd4a-478c-a331-b90f31eca886, pol. 08PD10226	5,830.91

Código	Descripción del Bien	Valor en Libros
1246 711A0114 0007	1 Escalera doble fibra de vidrio tipo tijera c/05 peldaños marca cuprum. factura No. 28, pol. 12PD10277.	4,626.00
1246 711A0115 0002	1 Cizalla eléctrica 1.3 mm (18ga) modelo JS1300, marca makita. fact. 68, pol. 06PD10423.	9,860.00
1246 711A0115 0003	2 Martillos rotatorios makita HR2475, código RO 009, fact. 44fe454c-9507-4ff2-913f-6ee04530262c, pol. 08PD10310	9,252.38
1246 911A0114 0002	2 Minitorretas modelo 9016 led amber iluminación total a 360° factura 16, pol. 11PD10494.	22,544.83
1251	Software	6,636,421.05
1251 111A0104 0002	2 Fire Wall Mod. 3CR16110-95 US	80,500.00
1251 111A0108 0011	1 Software Microsoft Windows Server 2008 Standar Factura No. 4746 y 41686	13,921.90
1251 111A0108 0012	1 Software Microsoft Windows Server 2008 Enterprice Factura 4746 y 41686	25,611.65
1251 111A0108 0013	10 Software Microsoft MS Oficce Small Busine Factura 42753	24,460.50
1251 111A0108 0014	120 Microsoft Office Small Busines 2007 español (Software) Factura No. 0684-0687	305,555.00
1251 111A0108 0015	1 Windows Server 2008 estandar	10,331.60
1251 111A0109 0002	57 Software Office 2007 Small Business (Pyme) Mca. Microsoft Factura No. 12370 y 12563	263,246.50
1251 111A0109 0003	42 Suites de software modelo office small.	178,227.00
1251 111A0110 0001	30 Suite de Software Mod. Office Standard 2010 Mca. Microsoft Factura No. 14381	122,148.00
1251 111A0110 0002	1 Software Microsoft MS Office 2010 caracteristicas en español Factura 770	43,152.00
1251 111A0110 0003	20 Microsoft Office 2010 estandar factura No. 2029.	78,856.80
1251 111A0112 0001	1 Licencia de Telerik ultimate collection form net. fact. 2631.	28,315.60
1251 111A0112 0002	1 Licencia software mindmanager profesional. factura 2631.	7,107.32
1251 111A0113 0002	3 Sistema Operativo modelo Windows Server 2012 Estandar mca. Microsoft Factura No. 3571 pol 11PD10889	43,221.60
1251 111A0114 0002	2 Micorsoft windows server 2012 R2 STD Rok, cal 5Usr factura 1068, pol. 08PD10470.	32,032.24
1251 111A0114 0004	10 Licenciamientos OLP NL GOV de windows server standar 2012 para 2 procesadores. factura No. 397, pol. 12PD10220.	102,792.70
1251 111A0114 0005	12 Licenciamientos OLP NL GOV de microsoft SQL estándar para 2 núcleos, versión 2014, arquitect. 64 bits. fact. 397, pol. 12PD10220.	501,193.35
1251 111A0114 0006	1 Antivirus corporativo marca sophos endpoint protectión, p/15 usuarios, 1 consola admón. maestra plataforma windows. fact. 397, pol. 12PD10220.	1,269,678.00
1251 111A0114 0007	40 MS Office 2013 estandar, licencia open gobierno, instalación electrónica. factura 397, pol. 12PD10220.	173,384.28
1251 111A0115 0002	27 Licencias Microsoft open Gobierno Office Standard 2013, en español licencia en uso, media de instalación electrónica. fact. 466 pol. 08PD10126	120,362.76
1251 111A0115 0003	1 Servicio Verisign Secure Site EV 1yr Renovatión, factura No. CE-3502 pol. 10PD10485.	19,228.97
1251 111A0116 0002	10 Software Microsoft Office Profesional 2010, factura 60270 pol. 06PD10217	59,983.60
1251 111A0116 0003	1 MS Office 2016 Estandard, factura 1009 pol. 12PD10227	76,560.00
1251 111A0116 0004	1 Antivirus Eset Nod 32 Endpoint Security, factura 1009 pol. 12PD10227	7,029.60
1251 11593317 0002	2 Microsoft VisualStudio Pro 2017, Software Assurance 64 bits, Factura No. 6440, Pol. 09PD10304 CH-004.	49,520.40
1251 11593317 0003	2 Open Gobierno Windows Server Estandar 16 Core Lic. NL SNGL OLP Lic Electrónica, Factura No. 3440, Pol. 09PD10304 CH-0004	49,298.64
1251 11593317 0004	2 Microsoft SQL Server 2016, Arquitectura 64 Bits, Media de Instalación Electrónica. Factura No. 3440 Pol. 09PD10304 CH-0004	151,808.44

GOBIERNO CONSTITUCIONAL DEL ESTADO DE CHIAPAS

SECRETARÍA DE HACIENDA

SISTEMA CONTABLE 2018

RELACIÓN DE BIENES QUE COMPONEN SU PATRIMONIO

Cuenta Pública al 31 de marzo de 2018

Hora: 12:27:41p. m.
Fecha: 25/04/2018

Código	Descripción del Bien	Valor en Libros
1251 11593317 0005	Licencia Certificado SSL (Seguridad del Dominio) 2 años Versión Avanzada. Factura No. 3440 Pol. 09PD10304 CH-0004	38,152.40
1251 11593317 0006	1 Antivirus Kasperski Small Office Security, 1 año, Estación de Trabajo y Servidores Factura No. 3440, Pol. 09PD10304 CH-0004.	10,108.41
1251 131A0100 0001	1 Paquete Software ie card 2000 ifo F-1232	31,823.95
1251 131A0101 0001	1 Software traductor de sistemas W-98 F-471	1,900.00
1251 131A0101 0002	1 Paquete Sol. Saver 2000 Std Mca. Microsoft F-3165	8,222.50
1251 131A0102 0001	1 Software windows 2000 atvances server cofoce (A)	41,858.07
1251 131A0103 0001	5 Software actualiz versiòn 8.1	47,086.75
1251 131A0103 0002	1 Software versiòn studio MX Versiòn español	10,493.75
1251 131A0103 0003	1 Software versiòn acrobat V.5 0 Windows	3,852.50
1251 131A0103 0004	Software Arcview licencia monousuario	19,639.13
1251 131A0103 0005	2 Ms Windows	77,021.25
1251 131A0103 0006	1 Photoshop CS	11,572.45
1251 131A0103 0007	1 Installshield de estudio	33,350.00
1251 131A0105 0002	1 Software (Pasivo) (A)	10,453.50
1251 131A0105 0005	1 Macromedia fireworks, factura No. 21604	3,607.67
1251 131A0106 0001	Software Microsoft sin número de serie, Fact. 10087 Alta SISMOB 25/08/2006/INPROSEP	22,425.00
1251 131A0107 0001	1 Software microsoft ms office 2003 Small Business	3,743.19
1251 131A0107 0002	6 Suites de Software Mod. Office 2007 Small Busines Mca. Microsoft	20,320.50
1251 131A0107 0005	4 Software Offis Small Business 2007 Factura No. 38105 (A)	12,751.38
1251 131A0107 0006	Proyecto biblioteca pública virtual (Compromiso) (A)	2,131,467.00
1251 131A0107 0007	Microsoft offis 2007 smalt business factura No. 4474 (A)	9,073.50
1251 131A0108 0001	6 Ms. Ofis 2007 Small Busines factura No. 1202	17,250.00
1251 131A0109 0001	1 Software Marca Sunn Sin Modelo y Sin Serie Fact. 48870-48874/1110 Secretaria de Hacienda Oficio No. SH/UAA/02140/2015 / Sría. de Planeación, Gestión Pub. y Prog. de Gobierno	16,695.70
1251 131A0110 0002	Windows Server 2008 estandar Marca Microsoft / COFAS	14,964.00
1251 131A0110 0003	Antivirus Eset smart security busines edición V4.2 / COFAS	8,143.20
1251 131A0110 0004	Antivirus Eset smart security busines edición V4.2 / COFAS	22,411.20
1251 131A0111 0001	1 Fire Wall Fortinet Modelo Fortigate 110-C Serie FG100C3G09616443 Fact. 907/1110 Secretaria de Hacienda Oficio No. SH/UAA/02140/2015 / Sría. de Planeación, Gestión Pub. y Prog. de Gobierno	44,122.29
1251 131A0115 0002	4 Piezas de Office Standar 2013 Licenciamiento para Gobierno/OCV Palenque	22,833.44
1251 131A0115 0003	1 Paquete Software para Timbrado de Nómina/OCV Palenque	3,000.00
1251 131A0116 0002	01 Licencia Adoble Creative Cloud For Teams Gob Multiplataforma Multilenguaje Subs 1 Año Lic Electronico (SOFTWARE) F/C 1385 / Sría. de Planeación, Gestión Pub. y Prog. de Gobierno	30,073.15
1251 131A0199 0001	Software actualiz de novell	62,938.47
1251 131A0199 0002	1 Paquete office 2000 32 bits Cd. factura No. 10943 (A)	7,538.25
1254	Licencias	3,289,626.71
1254 111A0108 0001	87 Licenciamiento OEM Microsoft Office 2007	338,969.40
1254 111A0109 0001	9 Licenciamientos OEM Microsoft Office 2007 Small Busines	35,065.80
1254 111A0109 0003	1 Licencia de uso de software Windows Server 2008 Standar Mca. Microsoft	11,028.50

GOBIERNO CONSTITUCIONAL DEL ESTADO DE CHIAPAS

SECRETARÍA DE HACIENDA

SISTEMA CONTABLE 2018

RELACIÓN DE BIENES QUE COMPONEN SU PATRIMONIO

Cuenta Pública al 31 de marzo de 2018

Hora: 12:27:41p. m.
Fecha: 25/04/2018

Código	Descripción del Bien	Valor en Libros
1254 111A0110 0001	1 Ms Profesional en español licencia de uso tipo open gobierno factura No. 12165	25,496.80
1254 111A0114 0002	15 Licencias MS office 2013 standard, en español, de uso y media de instalación original o electrónica. factura F 00001085 pol. 11PD10648.	62,622.60
1254 111A0115 0003	11 021-10271 Oficce Std 2013 Licencias Gob. clave 250605AB fact. C09387 pol. 09PD10394.	61,056.60
1254 11593316 0003	10 Lote 03, MS Office 2016 Standard, en Español, Licencia de uso permanente Media de instalación original ó Electrónica; factura 563 A. póliza 10PD10434.	80,968.00
1254 131A0104 0002	1 Antivirus enteprice editions F-764	11,227.27
1254 131A0106 0002	1 Licencia microsoft para 872 eq. de computo (compromiso)(A)	1,919,574.88
1254 131A0106 0004	Licencia empresarial web-41 Factura No. 111 (A)	42,000.00
1254 131A0106 0005	1 Noo32 enterprise editión (whit ra) factura No. 3098 (A)	35,794.07
1254 131A0107 0001	Licencia empresarial 1 chratig 2007 asp net (A)	31,959.00
1254 131A0107 0002	1 Segurisuite. factura No. 2084 (A)	536,878.65
1254 131A0108 0001	1 Licencia y suscripciòn para bienes informaticos segun factura (A)	21,406.14
1254 131A0108 0002	6 Licencias de microsoft ofiss Small busines 2007 Factura No. 5203	26,910.00
1254 131A0110 0001	Instalacion de 02 Licencias de Prueba Psicologica Automatizada INVAL/INPROSEP	40,600.00
1254 131A0115 0002	Antivirus Kaspersky Internet Security 2015/OCV Palenque	3,699.00
1254 231A0110 0001	05 Ms Office 2010 Profesional en Español / Sría. de Planeación, Gestión Pub. y Prog. de Gobierno	4,370.00

Lic. Maria Teresa Camacho Paniagua
Jefe de la Unidad de Apoyo Administrativo

C.P. Rosario Hernández Jiménez
Jefe del Área de Recursos Financieros y Contabilidad

"Bajo protesta de decir verdad declaramos que los Estados Financieros y sus notas, son razonablemente correctos y son responsabilidad del emisor".

GOBIERNO DEL
ESTADO DE CHIAPAS

SECRETARÍA
DE HACIENDA

2111 1110 **SECRETARIA DE HACIENDA**

CUENTA PÚBLICA ESTATAL

Formatos LDF

PRIMER TRIMESTRE

EJERCICIO FISCAL
2018

GOBIERNO DEL ESTADO DE CHIAPAS

GOBIERNO CONSTITUCIONAL DEL ESTADO DE CHIAPAS
SECRETARÍA DE HACIENDA
SISTEMA CONTABLE 2018
ESTADO DE SITUACIÓN FINANCIERA DETALLADO
Al 31 DE DICIEMBRE DEL 2017 Y AL 31 DE MARZO DEL 2018

CHIAPASNOS UNE

Fecha: 25/04/2018

LDF-1

Concepto	31 de marzo de 2018	31 de diciembre de 2017
ACTIVO		
Activo Circulante		
Efectivo y Equivalentes	**368,394,180.18**	**323,713,422.12**
Efectivo	100,955.00	
Bancos/Tesorería		
Bancos/Dependencias y Otros	96,795.76	238,068.95
Inversiones Temporales (Hasta 3 Meses)		
Fondos con Afectación Específica	368,089,668.95	323,368,592.70
Depósitos de Fondos de Terceros en Garantía y/o Administración	106,760.47	106,760.47
Otros Efectivos y Equivalentes		
Derechos a Recibir Efectivo o Equivalentes	**1,080,545.65**	**415,562.15**
Inversiones Financieras de Corto Plazo		
Cuentas por Cobrar a Corto Plazo	1,000,000.00	350,829.50
Deudores Diversos por Cobrar a Corto Plazo	80,545.65	64,732.65
Ingresos por Recuperar a Corto Plazo		
Deudores por Anticipos de la Tesorería a Corto Plazo		
Préstamos Otorgados a Corto Plazo		
Otros Derechos a Recibir Efectivo o Equivalentes a Corto Plazo		
Derechos a Recibir Bienes o Servicios	**0.00**	**0.00**
Anticipos a Proveedores por Adquisición de Bienes y Prestación de Servicios a Corto Plazo		
Anticipo a Proveedores por Adquisición de Bienes Inmuebles y Muebles a Corto Plazo		
Anticipo a Proveedores por Adquisición de Bienes Intangibles a Corto Plazo		
Anticipo a Contratistas por Obras Públicas a Corto Plazo		
Otros Derechos a Recibir Bienes o Servicios a Corto Plazo		
Inventarios	**0.00**	**0.00**
Inventario de Mercancías para Venta		
Inventario de Mercancías Terminadas		
Inventario de Mercancías en Proceso de Elaboración		
Inventario de Materias Primas, Materiales y Suministros para Producción		
Bienes en Tránsito		
Almacenes	**0.00**	**0.00**
Estimación por Pérdida o Deterioro de Activos Circulantes	**0.00**	**0.00**
Estimaciones para Cuentas Incobrables por Derechos a Recibir Efectivo o Equivalentes		
Estimación por Deterioro de Inventarios		
Otros Activos Circulantes	**0.00**	**0.00**
Valores en Garantía		
Bienes en Garantía (excluye depósitos de fondos)		
Bienes Derivados de Embargos, Decomisos, Aseguramientos y Dación en Pago		
Adquisición con Fondos de Terceros		
Total de Activos Circulantes	**369,474,725.83**	**324,128,984.27**
Activo No Circulante		
Inversiones Financieras a Largo Plazo	**13,237,477.16**	**13,299,074.39**
Derechos a Recibir Efectivo o Equivalentes a Largo Plazo	**313,406.48**	**313,406.48**
Bienes Inmuebles, Infraestructura y Construcciones en Proceso	**330,151,194.66**	**330,151,194.66**
Bienes Muebles	**97,540,085.00**	**102,455,993.24**
Activos Intangibles	**9,926,047.76**	**10,054,738.55**
Depreciación, Deterioro y Amortización Acumulada de Bienes	**(744,894.22)**	**(744,894.22)**
Activos Diferidos	**213,204,922.68**	**203,096,636.71**
Estimación por Pérdida o Deterioro de Activos no Circulantes		
Otros Activos no Circulantes	**4,231,204.49**	**4,231,204.49**
Total de Activos No Circulantes	**667,859,444.01**	**662,857,354.30**
Total del Activo	**1,037,334,169.84**	**986,986,338.57**

Concepto	31 de marzo de 2018	31 de diciembre de 2017
PASIVO		
Pasivo Circulante		
Cuentas por Pagar a Corto Plazo	**177,345,037.89**	**165,926,838.55**
Servicios Personales por Pagar a Corto Plazo	20,851,848.22	10,163,496.22
Proveedores por Pagar a Corto Plazo	10,900,727.27	9,522,998.63
Contratistas por Obras Públicas por Pagar a Corto Plazo		
Participaciones y Aportaciones por Pagar a Corto Plazo		
Transferencias Otorgadas por Pagar a Corto Plazo	57,146.30	1,215,000.00
Intereses, Comisiones y Otros Gastos de la Deuda Pública por Pagar a Corto Plazo		
Retenciones y Contribuciones por Pagar a Corto Plazo	38,625.01	28,499.96
Devoluciones de la Ley de Ingresos por Pagar a Corto Plazo		
Otras Cuentas por Pagar a Corto Plazo	145,496,691.09	144,996,843.74
Documentos por Pagar a Corto Plazo	**0.00**	**0.00**
Documentos Comerciales por Pagar a Corto Plazo		
Documentos con Contratistas por Obras Públicas por Pagar a Corto Plazo		
Otros Documentos por Pagar a Corto Plazo		
Porción a Corto Plazo de la Deuda Pública a Largo Plazo	**0.00**	**0.00**
Porción a Corto Plazo de la Deuda Pública		
Porción a Corto Plazo de Arrendamiento Financiero		
Títulos y Valores a Corto Plazo	**0.00**	**0.00**
Pasivos Diferidos a Corto Plazo	**0.00**	**0.00**
Ingresos Cobrados por Adelantado a Corto Plazo		
Intereses Cobrados por Adelantado a Corto Plazo		
Otros Pasivos Diferidos a Corto Plazo		
Fondos y Bienes de Terceros en Garantía y/o Administración a Corto Plazo	**0.00**	**0.00**
Fondos en Garantía a Corto Plazo		
Fondos en Administración a Corto Plazo		
Fondos Contingentes a Corto Plazo		
Fondos de Fideicomisos, Mandatos y Contratos Análogos a Corto Plazo		
Otros Fondos de Terceros en Garantía y/o Administración a Corto Plazo		
Valores y Bienes en Garantía a Corto Plazo		
Provisiones a Corto Plazo	**0.00**	**0.00**
Provisión para Demandas y Juicios a Corto Plazo		
Provisión para Contingencias a Corto Plazo		
Otras Provisiones a Corto Plazo		
Otros Pasivos a Corto Plazo	**1,000,000.00**	**0.00**
Ingresos por Clasificar		
Recaudación por Participar		
Otros Pasivos Circulantes	1,000,000.00	
Total de Pasivos Circulantes	**178,345,037.89**	**165,926,838.55**
Pasivo No Circulante		
Cuentas por Pagar a Largo Plazo	**14,816,899.16**	**14,816,899.16**
Documentos por Pagar a Largo Plazo		
Deuda Pública a Largo Plazo		
Pasivos Diferidos a Largo Plazo		
Fondos y Bienes de Terceros en Garantía y/o Administración a Largo Plazo		
Provisiones a Largo Plazo		
Total de Pasivos No Circulantes	**14,816,899.16**	**14,816,899.16**
Total del Pasivo	**193,161,937.05**	**180,743,737.71**
HACIENDA PÚBLICA / PATRIMONIO		
Hacienda Pública/Patrimonio Contribuido	**9,350.00**	**9,350.00**
Aportaciones		
Donaciones de Capital	9,350.00	9,350.00
Actualización de la Hacienda Pública/Patrimonio		
Hacienda Pública/Patrimonio Generado	**844,162,882.79**	**806,233,250.86**
Resultados del Ejercicio (Ahorro/Desahorro)	37,047,197.06	44,013,244.07
Resultados de Ejercicios Anteriores	807,115,685.73	762,220,006.79
Revalúos		
Reservas		
Rectificaciones de Resultados de Ejercicios Anteriores		
Exceso o Insuficiencia en la Actualización de la Hacienda Pública/Patrimonio	**0.00**	**0.00**
Resultado por Posición Monetaria		
Resultado por Tenencia de Activos no Monetarios		
Total Hacienda Pública/Patrimonio	**844,172,232.79**	**806,242,600.86**
Total del Pasivo y Hacienda Pública/Patrimonio	**1,037,334,169.84**	**986,986,338.57**

Lic. Maria Teresa Camacho Paniagua

Jefe de la Unidad de Apoyo Administrativo

C.P. Rosario Hernández Jiménez

Jefe del Área de Recursos Financieros y Contabilidad

GOBIERNO DEL ESTADO DE CHIAPAS

CHIAPAS NOS UNE

GOBIERNO CONSTITUCIONAL DEL ESTADO DE CHIAPAS

SECRETARÍA DE HACIENDA

SISTEMA CONTABLE 2018

INFORME ANALÍTICO DE LA DEUDA PÚBLICA Y OTROS PASIVOS

DEL 1o. DE ENERO AL 31 DE MARZO DE 2018

Fecha: 25/04/2018

LDF-2

Denominación de la Deuda Pública y Otros Pasivos	Saldo al 31 de diciembre de 2017	Disposiciones del Periodo	Amortizaciones del Periodo	Revaluaciones, Reclasificaciones y Otros Ajustes	Saldo Final del Periodo	Pago de Intereses del Periodo	Pago de Comisiones y demás costos asociados durante el Periodo
Deuda Pública	0.00	0.00	0.00	0.00	0.00	0.00	0.00
Corto Plazo	0.00	0.00	0.00	0.00	0.00	0.00	0.00
Instituciones de Crédito							
Títulos y Valores							
Arrendamientos Financieros							
Largo Plazo	0.00	0.00	0.00	0.00	0.00		
Instituciones de Crédito							
Títulos y Valores							
Arrendamientos Financieros							
Otros Pasivos	0.00				1,000,000.00		
Total de la Deuda Pública y Otros Pasivos	0.00	0.00	0.00	0.00	1,000,000.00	0.00	0.00

Deuda Contingente (Informativo)

Valor de Instrumentos Bono Cupón Cero (Informativo)

Instrumento Bono Cupón Cero 1, Banobras

Instrumento Bono Cupón Cero 2, Banobras

Obligaciones a Corto Plazo	Monto Contratado	Plazo Pactado	Tasa de Interés	Comisiones y Costos Relacionados	Tasa Efectiva

Obligaciones a Corto Plazo (Informativo)

Lic. María Teresa Camacho Paniagua
Jefe de la Unidad de Apoyo Administrativo

C.P. Rosario Hernández Jiménez
Jefe del Área de Recursos Financieros y Contabilidad

GOBIERNO DEL
ESTADO DE CHIAPAS

GOBIERNO CONSTITUCIONAL DEL ESTADO DE CHIAPAS

SECRETARÍA DE HACIENDA

CHIAPAS NOS UNE

SISTEMA CONTABLE 2018

INFORME ANALÍTICO DE OBLIGACIONES DIFERENTES DE FINANCIAMIENTOS

DEL 1o. DE ENERO AL 31 DE MARZO DE 2018

Fecha: 25/04/2018

LDF-3

DENOMINACIÓN DE LAS OBLIGACIONES DIFERENTES DE FINANCIAMIENTO	FECHA DEL CONTRATO	FECHA DE INICIO DE OPERACIÓN DEL PROYECTO	FECHA DE VENCIMIENTO	MONTO DE LA INVERSIÓN PACTADO	PLAZO PACTADO	MONTO PROMEDIO MENSUAL DEL PAGO DE LA CONTRAPRESTACIÓN	MONTO PROMEDIO MENSUAL DEL PAGO DE LA CONTRAPRESTACIÓN CORRESPONDIENTE AL PAGO DE INVERSIÓN	MONTO PAGADO DE LA INVERSIÓN AL 31 DE MARZO DE 2018	MONTO PAGADO DE LA INVERSIÓN ACTUALIZADO AL AL 31 DE MARZO DE 2018	SALDO PENDIENTE POR PAGAR DE LA INVERSIÓN AL 31 DE MARZO DE 2018
APP´S										
APP 1										
APP 2										
APP 3										
APP XX										
Otros instrumentos										
Otro instrumento 1										
Otro instrumento 2										
Otro instrumento 3										
Otro instrumento XX										
Total de Obligaciones Diferentes de Financiamiento										

NO APLICA

GOBIERNO DEL ESTADO DE CHIAPAS

CHIAPAS NOS UNE

GOBIERNO CONSTITUCIONAL DEL ESTADO DE CHIAPAS
SECRETARÍA DE HACIENDA

SISTEMA CONTABLE 2018
BALANCE PRESUPUESTARIO
DEL 1o. DE ENERO AL 31 DE MARZO DE 2018

Fecha: 25/04/2018

LDF 4

CONCEPTO	ESTIMADO/APROBADO	DEVENGADO	RECAUDADO/PAGADO
Ingresos Totales	**0.00**	**0.00**	**0.00**
Ingresos de Libre Disposición	0.00	0.00	0.00
Transferencias Federales Etiquetadas	0.00	0.00	0.00
Financiamiento Neto	0.00	0.00	0.00
Egresos Presupuestarios	**0.00**	**0.00**	**0.00**
Gasto No Etiquetado (sin incluir Amortización de la Deuda Pública)	0.00	0.00	0.00
Gasto Etiquetado (sin incluir Amortización de la Deuda Pública)	0.00	0.00	0.00
Remanentes del Ejercicio Anterior		**0.00**	**0.00**
Remanentes de Ingresos de Libre Disposición aplicados en el periodo		0.00	0.00
Remanentes de Transferencias Federales Etiquetadas aplicados en el periodo		0.00	0.00
Balance Presupuestario	**0.00**	**0.00**	**0.00**
Balance Presupuestario sin Financiamiento Neto	**0.00**	**0.00**	**0.00**
Balance Presupuestario sin Financiamiento Neto y sin Remanentes del Ejercicio Anterior	**0.00**	**0.00**	**0.00**

CONCEPTO	APROBADO	DEVENGADO	PAGADO
Intereses, Comisiones y Gastos de la Deuda	**0.00**	**0.00**	**0.00**
Intereses, Comisiones y Gastos de la Deuda con Gasto No Etiquetado	0.00	0.00	0.00
Intereses, Comisiones y Gastos de la Deuda con Gasto Etiquetado	0.00	0.00	0.00
Balance Primario	**0.00**	**0.00**	**0.00**

CONCEPTO	ESTIMADO/APROBADO	DEVENGADO	RECAUDADO/PAGADO
Financiamiento	**0.00**	**0.00**	**0.00**
Financiamiento con Fuente de Pago de Ingresos de Libre Disposición	0.00	0.00	0.00
Financiamiento con Fuente de Pago de Transferencias Federales Etiquetadas	0.00	0.00	0.00
Amortización de la Deuda	**0.00**	**0.00**	**0.00**
Amortización de la Deuda Pública con Gasto No Etiquetado	0.00	0.00	0.00
Amortización de la Deuda Pública con Gasto Etiquetado	0.00	0.00	0.00
Financiamiento Neto	**0.00**	**0.00**	**0.00**

CONCEPTO	ESTIMADO/APROBADO	DEVENGADO	RECAUDADO/PAGADO
Ingresos de Libre Disposición	0.00	0.00	0.00
Financiamiento Neto con Fuente de Pago de Ingresos de Libre Disposición	0.00	0.00	0.00
Financiamiento con Fuente de Pago de Ingresos de Libre Disposición	0.00	0.00	0.00
Amortización de la Deuda Pública con Gasto No Etiquetado	0.00	0.00	0.00
Gasto No Etiquetado (sin incluir amortización de la Deuda Pública)	0.00	0.00	0.00
Remanentes de Ingresos de Libre Disposición aplicados en el periodo		0.00	0.00
Balance Presupuestario de Recursos Disponibles	**0.00**	**0.00**	**0.00**
Balance Presupuestario de Recursos Disponibles sin Financiamiento Neto	**0.00**	**0.00**	**0.00**

CONCEPTO	ESTIMADO/APROBADO	DEVENGADO	RECAUDADO/PAGADO
Transferencias Federales Etiquetadas	0.00	0.00	0.00
Financiamiento Neto con fuente de Pago de Transferencias Federales Etiquetadas	0.00	0.00	0.00
Financiamiento con Fuente de Pago de Transferencias Federales Etiquetadas	0.00	0.00	0.00
Amortización de la Deuda Pública con Gasto Etiquetado	0.00	0.00	0.00
Gasto Etiquetado (sin incluir Amortización de la Deuda)	0.00	0.00	0.00
Remanentes de Transferencias Federales Etiquetadas aplicados en el periodo		0.00	0.00
Balance Presupuestario de Recursos Etiquetados	**0.00**	**0.00**	**0.00**
Balance Presupuestario de Recursos Etiquetados sin Financiamiento Neto	**0.00**	**0.00**	**0.00**

NO APLICA

GOBIERNO DEL ESTADO DE CHIAPAS

CHIAPASNOS UNE

GOBIERNO CONSTITUCIONAL DEL ESTADO DE CHIAPAS

SECRETARÍA DE HACIENDA

SISTEMA CONTABLE 2018

ESTADO ANALITICO DE INGRESOS DETALLADO

DEL 1o. DE ENERO AL 31 DE MARZO DE 2018

Fecha: 25/04/2018

LDF-5

RUBRO DE INGRESOS	INGRESO					DIFERENCIA
	ESTIMADO	AMPLIACIONES Y REDUCCIONES	MODIFICADO	DEVENGADO	RECAUDADO	
Ingresos de Libre Disposición						
Impuestos	0.00	0.00	0.00	0.00	0.00	0.00
Cuotas y Aportaciones de Seguridad Socia	0.00	0.00	0.00	0.00	0.00	0.00
Contribuciones de Mejoras	0.00	0.00	0.00	0.00	0.00	0.00
Derechos	0.00	0.00	0.00	0.00	0.00	0.00
Productos	0.00	0.00	0.00	0.00	0.00	0.00
Aprovechamientos	0.00	0.00	0.00	0.00	0.00	0.00
Ingresos por Venta de Bienes y Servicios	0.00	0.00	0.00	0.00	0.00	0.00
Participaciones	0.00	0.00	0.00	0.00	0.00	0.00
Fondo General de Participaciones	0.00	0.00	0.00	0.00	0.00	0.00
Fondo de Fomento Municipal	0.00	0.00	0.00	0.00	0.00	0.00
Fondo de Fiscalización y Recaudación	0.00	0.00	0.00	0.00	0.00	0.00
Fondo de Compensación	0.00	0.00	0.00	0.00	0.00	0.00
Fondo de Extracción de Hidrocarburos	0.00	0.00	0.00	0.00	0.00	0.00
Impuesto Especial Sobre Producción y Servicios	0.00	0.00	0.00	0.00	0.00	0.00
0.136% de la Recaudación Federal Participable	0.00	0.00	0.00	0.00	0.00	0.00
3.17% Sobre Extracción de Petróleo	0.00	0.00	0.00	0.00	0.00	0.00
Gasolinas y Diésel	0.00	0.00	0.00	0.00	0.00	0.00
Fondo del Impuesto Sobre la Renta	0.00	0.00	0.00	0.00	0.00	0.00
Fondo de Estabilización de los Ingresos de las Entidades Federativas	0.00	0.00	0.00	0.00	0.00	0.00
Incentivos Derivados de la Colaboración Fiscal	0.00	0.00	0.00	0.00	0.00	0.00
Tenencia o Uso de Vehículos	0.00	0.00	0.00	0.00	0.00	0.00
Fondo de Compensación ISAN	0.00	0.00	0.00	0.00	0.00	0.00
Impuesto Sobre Automóviles Nuevos	0.00	0.00	0.00	0.00	0.00	0.00
Fondo de Compensación de Repecos-Intermedios	0.00	0.00	0.00	0.00	0.00	0.00
Otros Incentivos Económicos	0.00	0.00	0.00	0.00	0.00	0.00
Transferencias	0.00	0.00	0.00	0.00	0.00	0.00
Convenios	0.00	0.00	0.00	0.00	0.00	0.00
Otros Convenios y Subsidios	0.00	0.00	0.00	0.00	0.00	0.00
Otros Ingresos de Libre Disposición	0.00	0.00	0.00	0.00	0.00	0.00
Participaciones en Ingresos Locales	0.00	0.00	0.00	0.00	0.00	0.00
Otros Ingresos de Libre Disposición	0.00	0.00	0.00	0.00	0.00	0.00
Total Ingresos de Libre Disposición	0.00	0.00	0.00	0.00	0.00	
Ingresos Excedentes de Ingresos de Libre Disposición						0.00
Transferencias Federales Etiquetadas						
Aportaciones	0.00	0.00	0.00	0.00	0.00	0.00
Fondo de Aportaciones para la Nómina Educativa y Gasto Operativo	0.00	0.00	0.00	0.00	0.00	0.00
Fondo de Aportaciones para los Servicios de Salud	0.00	0.00	0.00	0.00	0.00	0.00
Fondo de Aportaciones para la Infraestructura Social	0.00	0.00	0.00	0.00	0.00	0.00
Fondo de Aportaciones para el Fortalecimiento de los Municipios y de las Demarcaciones Territoriales del Distrito Federal	0.00	0.00	0.00	0.00	0.00	0.00
Fondo de Aportaciones Múltiples	0.00	0.00	0.00	0.00	0.00	0.00
Fondo de Aportaciones para la Educación Tecnológica y de Adultos	0.00	0.00	0.00	0.00	0.00	0.00
Fondo de Aportaciones para la Seguridad Pública de los Estados y del Distrito Federal	0.00	0.00	0.00	0.00	0.00	0.00
Fondo de Aportaciones para el Fortalecimiento de las Entidades Federativas	0.00	0.00	0.00	0.00	0.00	0.00
Convenios	0.00	0.00	0.00	0.00	0.00	0.00
Convenios de Protección Social en Salud	0.00	0.00	0.00	0.00	0.00	0.00
Convenios de Descentralización	0.00	0.00	0.00	0.00	0.00	0.00
Convenios de Reasignación	0.00	0.00	0.00	0.00	0.00	0.00
Otros Convenios y Subsidios	0.00	0.00	0.00	0.00	0.00	0.00
Fondos Distintos de Aportaciones	0.00	0.00	0.00	0.00	0.00	0.00
Fondo para Entidades Federativas y Municipios Productores de Hidrocarburos	0.00	0.00	0.00	0.00	0.00	0.00
Fondo Minero	0.00	0.00	0.00	0.00	0.00	0.00
Transferencias, Subsidios y Subvenciones, y Pensiones y Jubilaciones	0.00	0.00	0.00	0.00	0.00	0.00
Otras Transferencias Federales Etiquetadas	0.00	0.00	0.00	0.00	0.00	0.00
Total de Transferencias Federales Etiquetadas	0.00	0.00	0.00	0.00	0.00	0.00
Ingresos Derivados de Financiamientos	0.00	0.00	0.00	0.00	0.00	0.00
Ingresos Derivados de Financiamientos	0.00	0.00	0.00	0.00	0.00	0.00
Total de Ingresos	0.00	0.00	0.00	0.00	0.00	0.00
Datos Informativos						
Ingresos Derivados de Financiamientos con Fuente de Pago de Ingresos de Libre Disposición	0.00	0.00	0.00	0.00	0.00	0.00
Ingresos Derivados de Financiamientos con Fuente de Pago de Transferencias Federales Etiquetadas	0.00	0.00	0.00	0.00	0.00	0.00
Ingresos Derivados de Financiamientos	0.00	0.00	0.00	0.00	0.00	0.00

NO APLICA

GOBIERNO DEL
ESTADO DE CHIAPAS

SECRETARÍA
DE HACIENDA

2111 1110 **SECRETARIA DE HACIENDA**

CUENTA PÚBLICA ESTATAL

Anexo LDF

PRIMER TRIMESTRE

EJERCICIO FISCAL
2018

GOBIERNO DEL ESTADO DE CHIAPAS

CHIAPAS NOS UNE

GOBIERNO CONSTITUCIONAL DEL ESTADO DE CHIAPAS
SECRETARIA DE HACIENDA
SISTEMA CONTABLE 2018
INFORMACIÓN DETALLADA SOBRE LA CONTRATACIÓN DE DEUDA PÚBLICA U OBLIGACIONES
DEL 1 DE ENERO AL 31 DE MARZO DE 2018

25/04/2018

LDF - Artículo 25

DEUDA PÚBLICA	IMPORTE CONTRATADO	PLAZO PACTADO	TASA DE INTERÉS	COMISIONES Y OTROS
Deuda Pública	0.00	0.00		0.00
Corto Plazo	0.00	0.00		0.00
Institución de Crédito 1				
Institución de Crédito 2				
Institución de Crédito 3				
Institución de Crédito XX				
Largo Plazo	0.00	0.00		0.00
Institución de Crédito 1				
Institución de Crédito 2				
Institución de Crédito 3				
Institución de Crédito XX				
Obligaciones	0.00	0.00		0.00
Crédito 1				
Crédito 2				
Crédito 3				
Crédito XX				
Total de Deuda Pública u Obligaciones	0.00	0.00		0.00

NO APLICA

Lic. María Teresa Camacho Paniagua
Jefe de la Unidad de Apoyo Administrativo

C.P. Rosario Hernández Jiménez
Jefe del Área de Recursos Financieros

GOBIERNO DEL ESTADO DE CHIAPAS

GOBIERNO CONSTITUCIONAL DEL ESTADO DE CHIAPAS
SECRETARIA DE HACIENDA
SISTEMA CONTABLE 2018
OBLIGACIONES DE CORTO PLAZO
DEL 1 DE ENERO AL 31 DE MARZO DE 2018

Fecha: 25/04/2018

LDF - Artículo 31

OBLIGACIONES DE CORTO PLAZO	MONTO CONTRATADO	IMPORTE AL 31 DE MARZO DE 2018	PLAZO PACTADO	TASA DE INTERÉS	COMISIONES Y COSTOS RELACIONADOS	TASA EFECTIVA
Obligaciones de Corto Plazo	0.00	0.00			0.00	
Crédito 1						
Crédito 2						
Crédito XX						
Total de Obligaciones de Corto Plazo	0.00	0.00			0.00	

NO APLICA

Lic. María Teresa Camacho Paniagua
Jefe de la Unidad de Apoyo Administrativo

C.P. Rosario Hernández Jiménez
Jefe del Área de Recursos Financieros

GOBIERNO DEL ESTADO DE CHIAPAS

CHIAPAS NOS UNE

GOBIERNO CONSTITUCIONAL DEL ESTADO DE CHIAPAS
SECRETARIA DE HACIENDA
SISTEMA CONTABLE 2018
INFORMACIÓN DEL CUMPLIMIENTO DE OBLIGACIONES DE RESPONSABILIDAD HACENDARIA
DEL 1 DE ENERO AL 31 DE MARZO DE 2018

25/04/2018

LDF - Articulo 40

TIPO DE CONVENIO	FECHA DEL CONVENIO	IMPORTE TOTAL DE LA PARTICIPACIÓN	PORCENTAJE DE AFECTACIÓN DE PARTICIPACIÓN FEDERAL	IMPORTE AFECTADO AL PORCENTAJE	MONTO DE LA DEUDA GARANTIZADA	LÍMITE DE ENDEUDAMIENTO
Total de Obligaciones de Responsabilidad Hacendaria		0.00		0.00	0.00	0.00

NO APLICA

Lic. María Teresa Camacho Paniagua
Jefe de la Unidad de Apoyo Administrativo

C.P. Rosario Hernández Jiménez
Jefe del Área de Recursos Financieros

GOBIERNO DEL
ESTADO DE CHIAPAS

SECRETARÍA
DE HACIENDA

2111 1110 **SECRETARIA DE HACIENDA**

CUENTA PÚBLICA ESTATAL

Esquemas Bursátiles

PRIMER TRIMESTRE

EJERCICIO FISCAL
2018

GOBIERNO CONSTITUCIONAL DEL ESTADO DE CHIAPAS

SECRETARÍA DE HACIENDA

SISTEMA CONTABLE 2018

RELACIÓN DE ESQUEMAS BURSÁTILES Y COBERTURAS FINANCIERAS

DEL 1o. DE ENERO AL 31 DE MARZO DE 2018

Fecha: 25/04/2018

RELACIÓN DE ESQUEMAS BURSÁTILES Y DE COBERTURAS FINANCIERAS

NO APLICA

GOBIERNO DEL
ESTADO DE CHIAPAS

SECRETARÍA
DE HACIENDA

2111 1110 **SECRETARIA DE HACIENDA**

CUENTA PÚBLICA ESTATAL

Formatos Análisis

PRIMER TRIMESTRE

EJERCICIO FISCAL
2018

GOBIERNO DEL ESTADO DE CHIAPAS

CHIAPAS NOS UNE

GOBIERNO CONSTITUCIONAL DEL ESTADO DE CHIAPAS

SECRETARÍA DE HACIENDA

SISTEMA CONTABLE 2018

HOJA DE TRABAJO

PERIODO : DEL 1o. DE ENERO AL 31 DE MARZO DE 2018

Fecha: 25/04/2018

CUENTA	DESCRIPCIÓN	SALDOS INICIALES		MOVIMIENTOS		SALDOS		AJUSTES DE ORDEN		SALDOS AJUSTADOS		AJUSTES DE RESULTADOS		BALANCE	
		DEUDOR	ACREEDOR	DEBE	HABER	DEUDOR	ACREEDOR	CARGO	ABONO	DEUDOR	ACREEDOR	CARGO	ABONO	DEBE	HABER
1111	Efectivo			340,645.79	239,690.79	100,955.00				100,955.00				100,955.00	
1113	Bancos/Dependencias y Otros	238,068.95		16,629,512.19	16,770,785.38	96,795.76				96,795.76				96,795.76	
1115	Fondos con Afectación Específica	323,368,592.70		338,128,629.13	293,407,552.88	368,089,668.95				368,089,668.95				368,089,668.95	
1116	Depósitos de Fondos de Terceros en Garantía y/o Administración	106,760.47				106,760.47				106,760.47				106,760.47	
1122	Cuentas por Cobrar a Corto Plazo	350,829.50		1,000,000.00	350,829.50	1,000,000.00				1,000,000.00				1,000,000.00	
1123	Deudores Diversos por Cobrar a Corto Plazo	64,732.65		1,682,506.37	1,666,693.37	80,545.65				80,545.65				80,545.65	
1212	Títulos y Valores a Largo Plazo	1,975,688.02				1,975,688.02				1,975,688.02				1,975,688.02	
1213	Fideicomisos, Mandatos y Contratos Análogos	11,323,386.37		0.62	61,597.85	11,261,789.14				11,261,789.14				11,261,789.14	
1221	Documentos por Cobrar a Largo Plazo	23,876.27				23,876.27				23,876.27				23,876.27	
1222	Deudores Diversos a Largo Plazo	289,530.21				289,530.21				289,530.21				289,530.21	
1231	Terrenos	209,576,532.81				209,576,532.81				209,576,532.81				209,576,532.81	
1233	Edificios no Habitacionales	119,677,208.85				119,677,208.85				119,677,208.85				119,677,208.85	
1239	Otros Bienes Inmuebles	897,453.00				897,453.00				897,453.00				897,453.00	
1241	Mobiliario y Equipo de Administración	78,967,513.12		344,359.00	4,889,596.55	74,422,275.57				74,422,275.57				74,422,275.57	
1242	Mobiliario y Equipo Educacional y Recreativo	1,280,126.28			34,411.60	1,245,714.68				1,245,714.68				1,245,714.68	
1243	Equipo e Instrumental Médico y de Laboratorio	44,196.46				44,196.46				44,196.46				44,196.46	
1244	Vehículos y Equipo de Transporte	14,872,591.03				14,872,591.03				14,872,591.03				14,872,591.03	
1246	Maquinaria, Otros Equipos y Herramientas	7,291,566.35		3,011.76	339,270.85	6,955,307.26				6,955,307.26				6,955,307.26	
1251	Software	6,636,421.06		0.02	0.03	6,636,421.05				6,636,421.05				6,636,421.05	
1254	Licencias	3,418,317.49			128,690.78	3,289,626.71				3,289,626.71				3,289,626.71	
1263	Depreciación Acumulada de Bienes Muebles		744,894.22				744,894.22				744,894.22				744,894.22
1279	Otros Activos Diferidos	203,096,636.71		14,961,888.11	4,853,602.14	213,204,922.68				213,204,922.68				213,204,922.68	
1293	Bienes en Comodato	4,231,204.49				4,231,204.49				4,231,204.49				4,231,204.49	
2111	Servicios Personales por Pagar a Corto Plazo		10,163,496.22	136,276,404.47	146,964,756.47		20,851,848.22				20,851,848.22				20,851,848.22
2112	Proveedores por Pagar a Corto Plazo		9,522,998.63	64,637,553.71	66,015,282.35		10,900,727.27				10,900,727.27				10,900,727.27
2115	Transferencias Otorgadas por Pagar a Corto Plazo		1,215,000.00	1,760,255.66	602,401.96		57,146.30				57,146.30				57,146.30
2117	Retenciones y Contribuciones por Pagar a Corto Plazo		28,499.96	749,271.07	759,396.12		38,625.01				38,625.01				38,625.01
2119	Otras Cuentas por Pagar a Corto Plazo		144,996,843.74	58,977,600.51	59,477,447.86		145,496,691.09				145,496,691.09				145,496,691.09
2199	Otros Pasivos Circulantes				1,000,000.00		1,000,000.00				1,000,000.00				1,000,000.00
2211	Proveedores por Pagar a Largo Plazo		14,816,899.16				14,816,899.16				14,816,899.16				14,816,899.16
3120	Donaciones de Capital		9,350.00				9,350.00				9,350.00				9,350.00
3210	Resultados del Ejercicio (Ahorro/Desahorro)		44,013,244.07	44,013,244.07											37,047,197.06
	Ajuste 3262.- Operaciones Internas de Egresos												305,695,561.49		
	Ajuste 6200.- Ahorro de la Gestión												30.64		
	Ajuste 6300.- Desahorro de la Gestión											268,648,395.07			
3220	Resultados de Ejercicios Anteriores		762,220,006.79	45,610,101.69	90,505,780.63		807,115,685.73				807,115,685.73				807,115,685.73

GOBIERNO DEL ESTADO DE CHIAPAS

CHIAPAS NOS UNE

GOBIERNO CONSTITUCIONAL DEL ESTADO DE CHIAPAS

SECRETARÍA DE HACIENDA

SISTEMA CONTABLE 2018

HOJA DE TRABAJO

PERIODO : DEL 1o. DE ENERO AL 31 DE MARZO DE 2018

Fecha: 25/04/2018

CUENTA	DESCRIPCIÓN	SALDOS INICIALES		MOVIMIENTOS		SALDOS		AJUSTES DE ORDEN		SALDOS AJUSTADOS		AJUSTES DE RESULTADOS		BALANCE	
		DEUDOR	ACREEDOR	DEBE	HABER	DEUDOR	ACREEDOR	CARGO	ABONO	DEUDOR	ACREEDOR	CARGO	ABONO	DEBE	HABER
3262	Operaciones Internas de Egresos			11,669,645.23	317,365,206.72		305,695,561.49				305,695,561.49	305,695,561.49			
4399	Otros Ingresos y Beneficios Varios			688.59	719.23		30.64				30.64	30.64			
5111	Remuneraciones al Personal de Carácter Permanente			48,829,401.52	701,755.45	48,127,646.07				48,127,646.07			48,127,646.07		
5112	Remuneraciones al Personal de Carácter Transitorio			433,332.72	23,787.56	409,545.16				409,545.16			409,545.16		
5113	Remuneraciones Adicionales y Especiales			32,959,853.68	324,801.93	32,635,051.75				32,635,051.75			32,635,051.75		
5114	Seguridad Social			21,448,045.59	26,978.45	21,421,067.14				21,421,067.14			21,421,067.14		
5115	Otras Prestaciones Sociales y Económicas			47,910,375.03	2,562,319.08	45,348,055.95				45,348,055.95			45,348,055.95		
5116	Pago de Estímulos a Servidores Públicos			9,209,177.36	77,758.05	9,131,419.31				9,131,419.31			9,131,419.31		
5121	Materiales de Administración, Emisión de Documentos y Artículos Oficiales			6,588,105.24	3,167,360.65	3,420,744.59				3,420,744.59			3,420,744.59		
5122	Alimentos y Utensilios			838,431.85	73,198.17	765,233.68				765,233.68			765,233.68		
5124	Materiales y Artículos de Construcción y de Reparación			900.00	450.00	450.00				450.00			450.00		
5126	Combustibles, Lubricantes y Aditivos			1,400,823.61	352,969.95	1,047,853.66				1,047,853.66			1,047,853.66		
5129	Herramientas, Refacciones y Accesorios Menores			190,670.02	29,648.56	161,021.46				161,021.46			161,021.46		
5131	Servicios Básicos			1,366,813.14	2,607.15	1,364,205.99				1,364,205.99			1,364,205.99		
5132	Servicios de Arrendamiento			8,003,049.68	169,377.36	7,833,672.32				7,833,672.32			7,833,672.32		
5133	Servicios Profesionales, Científicos y Técnicos y Otros Servicios			26,549,844.86		26,549,844.86				26,549,844.86			26,549,844.86		
5134	Servicios Financieros, Bancarios y Comerciales			966,401.43	593.93	965,807.50				965,807.50			965,807.50		
5135	Servicios de Instalación, Reparación, Mantenimiento y Conservación			461,643.41	16,898.88	444,744.53				444,744.53			444,744.53		
5136	Servicios de Comunicación Social y Publicidad			1,160,000.00		1,160,000.00				1,160,000.00			1,160,000.00		
5137	Servicios de Traslado y Viáticos			1,028,681.35	69,068.00	959,613.35				959,613.35			959,613.35		
5138	Servicios Oficiales			49,245.58		49,245.58				49,245.58			49,245.58		
5139	Otros Servicios Generales			60,161,684.70	2,887.00	60,158,797.70				60,158,797.70			60,158,797.70		
5211	Asignaciones al Sector Público			1,056,000.00		1,056,000.00				1,056,000.00			1,056,000.00		
5231	Subsidios			448,452.60		448,452.60				448,452.60			448,452.60		
5241	Ayudas Sociales a Personas			161,257.13		161,257.13				161,257.13			161,257.13		
5518	Disminución de Bienes por Pérdida, Obsolescencia y Deterioro			4,265,468.13		4,265,468.13				4,265,468.13			4,265,468.13		
5591	Gastos de Ejercicios Anteriores			763,166.66		763,166.66				763,166.66			763,166.66		
5599	Otros Gastos Varios			30.31	0.36	29.95				29.95			29.95		
6100	Resumen de Ingresos y Gastos											30.64	268,648,395.07		
	Ajuste 4399.- Otros Ingresos y Beneficios Varios												30.64		
	Ajuste 5111.- Remuneraciones al Personal de Carácter Permanente											48,127,646.07			
	Ajuste 5112.- Remuneraciones al Personal de Carácter Transitorio											409,545.16			
	Ajuste 5113.- Remuneraciones Adicionales y Especiales											32,635,051.75			
	Ajuste 5114.- Seguridad Social											21,421,067.14			
	Ajuste 5115.- Otras Prestaciones Sociales y Económicas											45,348,055.95			
	Ajuste 5116.- Pago de Estímulos a Servidores Públicos											9,131,419.31			

GOBIERNO DEL ESTADO DE CHIAPAS

GOBIERNO CONSTITUCIONAL DEL ESTADO DE CHIAPAS

SECRETARÍA DE HACIENDA

CHIAPAS NOS UNE

SISTEMA CONTABLE 2018

HOJA DE TRABAJO

PERIODO : DEL 1o. DE ENERO AL 31 DE MARZO DE 2018

Fecha: 25/04/2018

CUENTA	DESCRIPCIÓN	SALDOS INICIALES		MOVIMIENTOS		SALDOS		AJUSTES DE ORDEN		SALDOS AJUSTADOS		AJUSTES DE RESULTADOS		BALANCE	
		DEUDOR	ACREEDOR	DEBE	HABER	DEUDOR	ACREEDOR	CARGO	ABONO	DEUDOR	ACREEDOR	CARGO	ABONO	DEBE	HABER
	Ajuste 5121.- Materiales de Administración, Emisión de Documentos y Artículos Oficiales											3,420,744.59			
	Ajuste 5122.- Alimentos y Utensilios											765,233.68			
	Ajuste 5124.- Materiales y Artículos de Construcción y de Reparación											450.00			
	Ajuste 5126.- Combustibles, Lubricantes y Aditivos											1,047,853.66			
	Ajuste 5129.- Herramientas, Refacciones y Accesorios Menores											161,021.46			
	Ajuste 5131.- Servicios Básicos											1,364,205.99			
	Ajuste 5132.- Servicios de Arrendamiento											7,833,672.32			
	Ajuste 5133.- Servicios Profesionales, Científicos y Técnicos y Otros Servicios											26,549,844.86			
	Ajuste 5134.- Servicios Financieros, Bancarios y Comerciales											965,807.50			
	Ajuste 5135.- Servicios de Instalación, Reparación, Mantenimiento y Conservación											444,744.53			
	Ajuste 5136.- Servicios de Comunicación Social y Publicidad											1,160,000.00			
	Ajuste 5137.- Servicios de Traslado y Viáticos											959,613.35			
	Ajuste 5138.- Servicios Oficiales											49,245.58			
	Ajuste 5139.- Otros Servicios Generales											60,158,797.70			
	Ajuste 5211.- Asignaciones al Sector Público											1,056,000.00			
	Ajuste 5231.- Subsidios											448,452.60			
	Ajuste 5241.- Ayudas Sociales a Personas											161,257.13			
	Ajuste 5518.- Disminución de Bienes por Pérdida, Obsolescencia y Deterioro											4,265,468.13			
	Ajuste 5591.- Gastos de Ejercicios Anteriores											763,166.66			
	Ajuste 5599.- Otros Gastos Varios											29.95			
6200	Ahorro de la Gestión											30.64			
	Ajuste 6100.- Resumen de Ingresos y Gastos												30.64		
6300	Desahorro de la Gestión												268,648,395.07		
	Ajuste 6100.- Resumen de Ingresos y Gastos											268,648,395.07			
7630	Bienes Bajo Contrato en Comodato	2,857,855.36				2,857,855.36				2,857,855.36				2,857,855.36	
7640	Contrato de Comodato por Bienes		2,857,855.36				2,857,855.36				2,857,855.36				2,857,855.36
8210	Presupuesto de Egresos Aprobado				873,310,762.11		873,310,762.11								
	Ajuste 8220.- Presupuesto de Egresos por Ejercer							608,927,865.12							
	Ajuste 8250.- Presupuesto de Egresos Devengado							15,824,692.73							
	Ajuste 8260.- Presupuesto de Egresos Ejercido							7,071,163.41							
	Ajuste 8270.- Presupuesto de Egresos Pagado							241,487,040.85							
8220	Presupuesto de Egresos por Ejercer			1,119,989,943.55	344,694,003.38	775,295,940.17			608,927,865.12						
	Ajuste 8230.- Modificaciones al Presupuesto de Egresos Aprobado								166,640,974.16						
	Ajuste 8240.- Presupuesto de Egresos Comprometido							272,899.11							
8230	Modificaciones al Presupuesto de Egresos Aprobado			69,204,241.03	235,845,215.19		166,640,974.16	166,640,974.16							
8240	Presupuesto de Egresos Comprometido			283,092,222.52	282,819,323.41	272,899.11			272,899.11						

GOBIERNO DEL ESTADO DE CHIAPAS

CHIAPAS NOS UNE

GOBIERNO CONSTITUCIONAL DEL ESTADO DE CHIAPAS

SECRETARÍA DE HACIENDA

SISTEMA CONTABLE 2018

HOJA DE TRABAJO

PERIODO : DEL 1o. DE ENERO AL 31 DE MARZO DE 2018

Fecha: 25/04/2018

CUENTA	DESCRIPCIÓN	SALDOS INICIALES		MOVIMIENTOS		SALDOS		AJUSTES DE ORDEN		SALDOS AJUSTADOS		AJUSTES DE RESULTADOS		BALANCE	
		DEUDOR	ACREEDOR	DEBE	HABER	DEUDOR	ACREEDOR	CARGO	ABONO	DEUDOR	ACREEDOR	CARGO	ABONO	DEBE	HABER
8250	Presupuesto de Egresos Devengado			275,480,065.38	259,655,372.65	15,824,692.73			15,824,692.73						
8260	Presupuesto de Egresos Ejercido			255,435,861.73	248,364,698.32	7,071,163.41			7,071,163.41						
8270	Presupuesto de Egresos Pagado			244,869,990.10	3,382,949.25	241,487,040.85			241,487,040.85						
	SUMAS IGUALES:	990,589,088.16	990,589,088.16	3,261,108,497.90	3,261,108,497.90	2,349,537,050.76	2,349,537,050.76	1,040,224,636.38	1,040,224,636.38	1,309,585,314.49	1,309,585,314.49	1,111,640,838.62	1,111,640,838.62	1,040,936,919.42	1,040,936,919.42

Lic. María Teresa Camacho Paniagua
Jefe de la Unidad de Apoyo Administrativo

C.P. Rosario Hernández Jiménez
Jefe del Área de Recursos Financieros y Contabilidad

GOBIERNO DEL ESTADO DE CHIAPAS

GOBIERNO CONSTITUCIONAL DEL ESTADO DE CHIAPAS

SECRETARÍA DE HACIENDA

CHIAPAS NOS UNE

SISTEMA CONTABLE 2018

ANÁLISIS DE ADQUISICIONES DE BIENES INMUEBLES, MUEBLES E INTANGIBLES

PERÍODO : DEL 1o. DE ENERO AL 31 DE MARZO DE 2018 Fecha: 25/04/2018

CUENTA :

SCUENTA :

CANTIDAD / DESCRIPCIÓN	IMPORTE
SUMA :	

No existe registro en el periodo

Lic. María Teresa Camacho Paniagua
Jefe de la Unidad de Apoyo Administrativo

C.P. Rosario Hernández Jiménez
Jefe del Área de Recursos Financieros y Contabilidad

GOBIERNO DEL ESTADO DE CHIAPAS

GOBIERNO CONSTITUCIONAL DEL ESTADO DE CHIAPAS

SECRETARÍA DE HACIENDA

CHIAPAS NOS UNE

SISTEMA CONTABLE 2018

ANÁLISIS DE ANTIGÜEDAD DE SALDOS DE CUENTAS DE BALANCE

DEL 1o. DE ENERO AL 31 DE MARZO DE 2018 Fecha: 25/04/2018

CUENTA		EJERCICIO		
NUMERO	NOMBRE	AÑO	IMPORTE	SALDO
1116	Depósitos de Fondos de Terceros en Garantía y/o Administración			106,760.47
		2003	22,504.00	
		2014	30,754.72	
		2016	53,000.00	
		2017	501.75	
1122	Cuentas por Cobrar a Corto Plazo			1,000,000.00
		2018	1,000,000.00	
1123	Deudores Diversos por Cobrar a Corto Plazo			80,545.65
		2017	64,732.65	
		2018	15,813.00	
1212	Títulos y Valores a Largo Plazo			1,975,688.02
		1995	1,975,688.02	
1222	Deudores Diversos a Largo Plazo			289,530.21
		2005	27,777.50	
		2006	38,800.00	
		2007	5,465.50	
		2009	27,500.00	
		2012	900.00	
		2015	2,500.00	
		2017	186,587.21	
1231	Terrenos			209,576,532.81
		1996	6,431,050.85	
		2000	15,000.00	
		2004	32,400,000.00	
		2008	16,788,033.96	
		2009	153,942,448.00	
1233	Edificios no Habitacionales			119,677,208.85
		1960	2,027,868.00	
		1965	19,935,349.00	
		1980	3,418,027.00	
		1981	150,000.00	
		1982	19,513,578.37	
		1987	817,300.00	
		1992	22,130,138.38	
		1993	4,474,782.00	
		1996	490,000.00	
		2000	9,094,360.26	

SISTEMA CONTABLE 2018

ANÁLISIS DE ANTIGÜEDAD DE SALDOS DE CUENTAS DE BALANCE

DEL 1o. DE ENERO AL 31 DE MARZO DE 2018 Fecha: 25/04/2018

CUENTA		EJERCICIO		
NUMERO	NOMBRE	AÑO	IMPORTE	SALDO
		2003	499,500.00	
		2004	13,686,305.84	
		2008	8,940,000.00	
		2009	14,500,000.00	
1239	Otros Bienes Inmuebles			897,453.00
		1932	422,195.00	
		1991	475,258.00	
1279	Otros Activos Diferidos			213,204,922.68
		2007	133,629.93	
		2008	133,038.78	
		2009	406,118.08	
		2010	28,251,328.81	
		2011	31,266,276.59	
		2012	59,422,048.78	
		2013	79,433,940.97	
		2014	448,649.73	
		2015	787,691.41	
		2016	1,857,944.98	
		2017	1,875,483.55	
		2018	9,188,771.07	
2111	Servicios Personales por Pagar a Corto Plazo			20,851,848.22
		2014	98,409.48	
		2015	28,729.92	
		2016	2,303,699.45	
		2017	1,775,047.20	
		2018	16,645,962.17	
2112	Proveedores por Pagar a Corto Plazo			10,900,727.27
		2017	4,380,489.36	
		2018	6,520,237.91	
2115	Transferencias Otorgadas por Pagar a Corto Plazo			57,146.30
		2018	57,146.30	
2117	Retenciones y Contribuciones por Pagar a Corto Plazo			38,625.01
		2017	182.17	
		2018	38,442.84	
2119	Otras Cuentas por Pagar a Corto Plazo			145,496,691.09
		2008	42,229.64	
		2009	27,000.00	

GOBIERNO DEL ESTADO DE CHIAPAS

CHIAPAS NOS UNE

GOBIERNO CONSTITUCIONAL DEL ESTADO DE CHIAPAS

SECRETARÍA DE HACIENDA

SISTEMA CONTABLE 2018

ANÁLISIS DE ANTIGÜEDAD DE SALDOS DE CUENTAS DE BALANCE

DEL 1o. DE ENERO AL 31 DE MARZO DE 2018 Fecha: 25/04/2018

CUENTA		EJERCICIO		
NUMERO	NOMBRE	AÑO	IMPORTE	SALDO
		2010	27,256,386.53	
		2011	15,707,223.82	
		2012	70,836,111.41	
		2013	14,923,800.20	
		2015	73,406.05	
		2016	13,443,309.81	
		2017	2,534,904.67	
		2018	652,318.96	
2211	Proveedores por Pagar a Largo Plazo			14,816,899.16
		2013	4,572.54	
		2014	28,478.52	
		2015	4,047,770.67	
		2016	10,736,077.43	

Lic. Maria Teresa Camacho Paniagua
Jefe de la Unidad de Apoyo Administrativo

C.P. Rosario Hernández Jiménez
Jefe del Área de Recursos Financieros y Contabilidad

GOBIERNO DEL ESTADO DE CHIAPAS

GOBIERNO CONSTITUCIONAL DEL ESTADO DE CHIAPAS

SECRETARÍA DE HACIENDA

CHIAPASNOS UNE

SISTEMA CONTABLE 2018

INTEGRACIÓN DE INGRESOS, BENEFICIOS, GASTOS Y PÉRDIDAS

DEL 1o. DE ENERO AL 31 DE MARZO DE 2018 Fecha: 25/04/2018

No. DE CUENTA	SUBCUENTA	NOMBRE	IMPORTE DEBE	IMPORTE HABER	JUSTIFICACIÓN
4399		Otros Ingresos y Beneficios Varios			
	1101	Presupuestales		30.64	1
5591		Gastos de Ejercicios Anteriores			
	11	Gastos de Operación de Años Anteriores	763,166.66		2
5599		Otros Gastos Varios			
	11	Pérdidas Diversas	29.95		4

Lic. María Teresa Camacho Paniagua
Jefe de la Unidad de Apoyo Administrativo

C.P. Rosario Hernández Jiménez
Jefe del Área de Recursos Financieros y Contabilidad

Justificación de la Integración de Ingresos, Beneficios, Gastos y Pérdidas

1.- Cta. 4399 1101.- El monto de $ 30.64 se debe principalmente por redondeo o diferencias debido a las aperturas de cuentas bancarias, así como por rendimientos bancarios de la cuenta bancaria 00486093431 S.H. Gastos Operativos 2017.

2.- Cta. 5591 11.- El monto de $ 763,166.66 corresponde principalmente al capítulo 1000 correspondiente al costo de nómina de la 2ª Qna. del mes de Marzo 2018 y pago de servicios generales por gastos operativos de años anteriores através de ADEFAS.

3.- Cta. 5599 11.- El monto de $ 29.95 por diferencia en regularización de las cuentas bancarias correspondiente al ejercicio 2017.