

### Manual de Organización

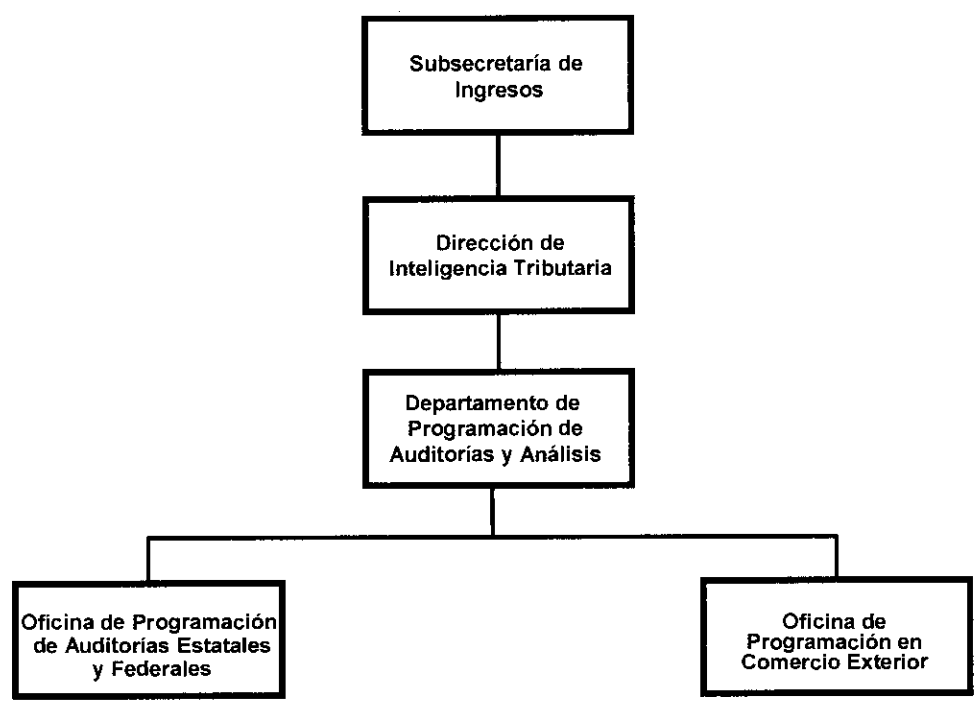

Primera Emisión	Actualización	Próxima Revisión	Página
Noviembre 2003	Noviembre 2016	Noviembre 2017	205

*[Handwritten signatures and initials]*

## Manual de Organización

**Órgano Administrativo:** Dirección de Inteligencia Tributaria

**Propósito:** Obtener resultados óptimos en la recaudación con la aplicación de políticas tributarias, así como en la programación de las auditorías estatales, federales y de comercio exterior en beneficio al erario estatal.

**Funciones:**

- Presentar informes a la Subsecretaría de Ingresos, referente a la evolución de los ingresos estatales y federales.
- Evaluar el desarrollo recaudatorio en la Entidad con base en las estadísticas económicas y fiscales.
- Aplicar políticas tributarias de investigación, análisis y detección de contribuyentes para el fortalecimiento e incremento a la recaudación.
- Ordenar la programación de auditorías en materia de impuestos federales, estatales y de comercio exterior, así como la respectiva emisión de los actos de fiscalización en apego a las disposiciones normativas, legales y derivadas del Convenio de Colaboración Administrativa en Materia Fiscal Federal.
- Supervisar los resultados de los actos de fiscalización, así como de los requerimientos por incumplimientos de obligaciones fiscales, con la finalidad de conocer la calidad de la programación y productos que se proporcionen a las Direcciones de Auditoría Fiscal e Ingresos.
- Evaluar el cumplimiento de las metas recaudatorias establecidas para las direcciones de la Subsecretaría de Ingresos.

Primera Emisión	Actualización	Próxima Revisión	Página
Noviembre 2003	Noviembre 2016	Noviembre 2017	206

## Manual de Organización

**Órgano Administrativo:** Departamento de Programación de Auditorías y Análisis

**Propósito:** Regularizar a los contribuyentes que no cumplen con sus obligaciones fiscales.

**Funciones:**

- Supervisar la programación de auditorías en materia de impuestos federales, estatales y de comercio exterior.
- Verificar el análisis de los resultados de las auditorías (federales, estatales y de comercio exterior) para conocer la calidad de la programación.

Primera Emisión	Actualización	Próxima Revisión	Página
Noviembre 2003	Noviembre 2016	Noviembre 2017	207

*af* ~~*[Signature]*~~ *[Signature]* *[Signature]*

## Manual de Organización

**Órgano Administrativo:** Oficina de Programación de Auditorías Estatales y Federales

**Propósito:** Seleccionar a contribuyentes que presenten irregularidades en el cumplimiento de sus obligaciones fiscales, respecto a impuestos federales y estatales.

**Funciones:**

- Programar la emisión de órdenes en materia de impuestos federales y estatales a efecto de que la Dirección de Auditoría Fiscal desahogue las revisiones correspondientes, a fin de cumplir las metas establecidas.
- Programar y emitir órdenes de visitas domiciliarias para la verificación de la expedición de comprobantes fiscales digitales por internet y de destrucción de envases que contenían bebidas alcohólicas, de conformidad con el Programa Operativo Anual concertado con la Federación.
- Analizar los resultados de las auditorías (federales, estatales y de comercio exterior) para conocer la calidad de la programación.

Primera Emisión	Actualización	Próxima Revisión	Página
Noviembre 2003	Noviembre 2016	Noviembre 2017	208



## Manual de Organización

**Órgano Administrativo:** Oficina de Programación en Comercio Exterior

**Propósito:** Seleccionar a contribuyentes que presenten irregularidades en el cumplimiento de sus obligaciones fiscales respecto a impuestos en materia de comercio exterior.

**Funciones:**

- Programar la emisión de órdenes de fiscalización derivados del estudio de sectores económicos identificados como áreas de oportunidad a contribuyentes que no cumplen con sus obligaciones fiscales en materia de comercio exterior.

Primera Emisión	Actualización	Próxima Revisión	Página
Noviembre 2003	Noviembre 2016	Noviembre 2017	209

*Handwritten signatures and initials:*  
[Signature] [Signature] [Signature] [Signature]